

# 가정복지과

## I . 일 반 현 황

## II . 2005 주요업무 추진실적

## III . 2006 주요업무 추진계획

# 1. 일반 현황

## 1 인원

(2005. 10. 31. 현재)

구분	인원	일반직						기능직		
		4급	5급	6급	7급	8급	9급	8급	9급	10급
정원	23	.	1	6	6	6	.	.	2	2
현원	23	.	1	4	11	2	2	.	3	.
과부족	.	.	.	-2	+5	-4	+2	.	+1	-2

## 2 조직

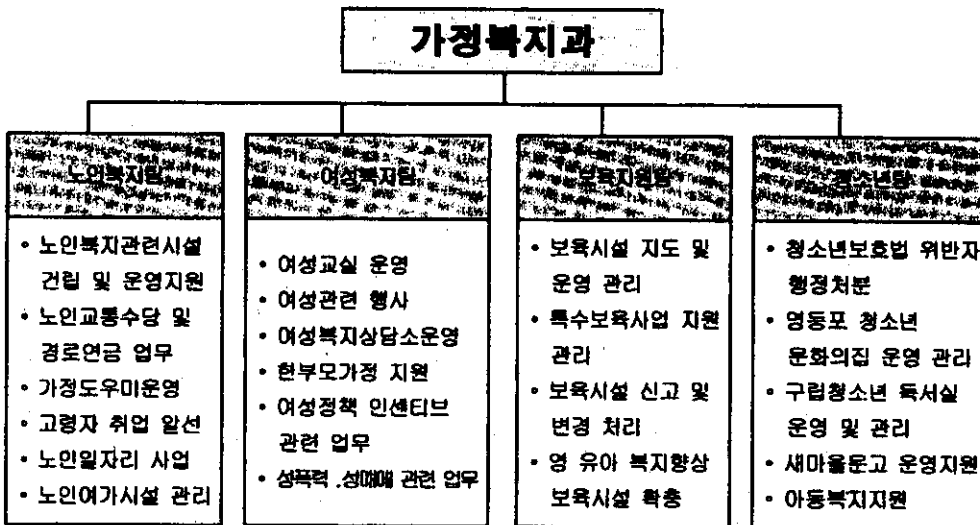

3

**현황 및 주요시설**

**요보호 주민 현황**

(가구 / 명)

독거노인	모·부자 가정	결식아동	소년·소녀가정
1,417 / 1,417	706 / 1,841	1,796명	7 / 11

**사회복지시설** \_\_\_\_\_ 12개소 1,748명

(개소/1일평균인원)

노인복지 (아생활시설)	여성복지 (생활시설)	청소년복지 (이용시설)	아동복지 (아생활시설)
3/1150	3 / 38명	1 / 350명	5 / 210

**기타 복지시설** \_\_\_\_\_ 425개소 18,019명

(개소/1일평균인원)

여성 교실	여성 복지 상담소	보육시설 (209 / 6,110)			노인복지 (177 / 10,163)			청소년 (37 / 1,630)	
		정지 부원	민간	직장	경로당	노인 교실	재가 시설	청소년 독서실	새마을 문고
1 110	1 6	25 1,839	179 3,918	5 353	152 6,893	23 3,240	2 30	14 950	23 680

## II . 2005년 주요업무 추진실적

### 1 노인복지시설 확충

#### □ 노인케어센터 건립

- 사업기간 : 2005년 1월 ~ 2006년 12월
- 총공사비 : 5,985백만원 (2005년 1,866백만원, 2006년 4,119백만원)
- 사업실적 : 설계준공(10월) 및 공사발주(12월)

#### □ 노인종합복지관 증축

- 사업기간 : 2004년 4월 ~ 2005년 12월
- 총공사비 : 1,107백만원(2004년 81백만원, 2005년 1,026백만원)
- 규 모 : 2개층 706.19㎡(214평)

#### □ 구립경로당 시설 현대화

- 사업기간 : 2005년 1월 ~ 2005년 11월
- 대상시설 : 당산2동경로당, 대림2동제2경로당
- 총공사비 : 429백만원

### 2 노인여가시설 지원 현황

(단위 : 개소/천원)

총 계	경로당 현황 및 지원액						노인교실		
	소개	구립	05.8.31현재	민간	05.8.31현재				
175	371,999	152	326,099	39	120,040	113	206,059	23	45,900

### 3 노후생활 및 여가활동 지원

#### □ 각종 노인수당 지원

- 노인교통수당 4회 90,101명 4,297백만원
- 경로연금 10회 18,749명 836백만원
- 지역봉사활동 지원 10회 4,850명 179백만원  
- 교통, 골목, 공원 할아버지, 할머니 봉사대

**4 재가노인복지사업 지원**

- 어르신 일자리 확대 실시 : 1,464명 1,606백만원(국·시·구비)
- 가정봉사원 파견사업 : 720명 105백만원(시비 100%)
- 고령자 취업 알선 : 380명 39백만원(시비)
- 가정도우미 지원 : 136명 147백만원(시비) - 가정도우미 17명

**5 노인복지시설 운영지원**

- 생활시설 운영 지원 : 2개소 2,695백만원(국·시비 각50%)
- 노인의 집 운영 지원 : 6개소 267백만원(국·시비 각50%)
- 경로당 운영 지원 : 152개소 326백만원(구립39, 사립113, 사구비)
- 노인교실 운영 지원 : 23개소 32백만원(시·구비)
- 노인종합복지관 운영 : 1개소 686백만원(시·구비)
- 경로식당 운영 지원 : 3개소 32백만원(국·시비 각50%)
- 재가노인복지시설운영지원 : 2개소 168백만원(국,시비)

**6 여성정책 추진**

- 서울시영등포구여성발전기본조례 전면 개정 : 2005. 3. 21
- 여성교실 운영 : 10개 과목 620명
- 여성복지시설 지원 : 3개소 350백만원(국·시비 각50%)
- 여성복지상담소운영
  - ┌ 성매매 여성·일반·청소년 : 115건
  - └ 사 이 버 상 담 : 19건
- 모·부자가정 지원 : 3,294명 224백만원(국·시비 각50%)
- 시민알뜰시장 운영 : 5회(매월 마지막주 화요일)

**7 양성평등 시책추진**

- 제10회 여성주간 기념행사 : 800명 (2005. 7. 4)
- 직장내 성희롱 예방 교육실시 : 1,200여명
- 아파트 꽃가꾸기 교실 및 캠페인 개최 (80명)
- 2005 가정의날기념건강가정 표창 및 체험행사실시(18가정/84명)
- 공무원 양성평등 교육실시 : 1,031명
- 영등포구여성위원회 발족식 개최 : 18명

**8** **보육시설 운영 및 지원**

□ 특수보육시설 운영 --- 127개소 1,878명

민간 영아반 운영	24시간 운영	방과후 교실 운영	장애아반 운영	야간운영반	휴일보육 시설
105/ 1,389	4 / 44	11 / 380	5 / 37	1 / 14	1/14

□ 보육시설 운영지원 (9,702백만원)

- 보육시설 운영보조금 지원 : 143개소 4,694백만원
- 저소득층 아동보육료 지원 : 195개소 3,494백만원

**9** **청소년수련시설 운영**

□ “제33회 성년의날” 기념 축하카드 발송

- 대 상 : 1985년 출생자 (남,여 모두) 4,862명
- 소요예산 : 일금 구백칠십이만사천원정(₩9,724,000=)

□ 2005 영등포청소년문화유적 답사

- 내 용 : 백제문화유적지 답사활동,백제문화체험활동,공동체활동
- 참여인원 : 80명 (청소년 70명/직원 및 자원지도자 10명)
- 소요예산 : 일금 육백육십만원정(₩6,600,000=)

□ 2005 영등포유스페스티벌 예선대회

- 행사내용
  - 대중음악/그룹댄스 : 영등포청소년문화의집 다목적홀
  - 길거리농구대회 : 한강고수부지 마포지구
- 대 상
  - 영등포 거주 청소년 또는 영등포구 소재 중고등학교 재학생
- 소요예산 : 일금 팔백만원정(₩8,000,000=)

**10** **청소년 통영금지 제한구역 운영**

현 황		활 동 실 적				비 고
개소수	인 력	계	출입고용	귀가조치	계도	
3	8	443	-	92	351	

**11 영등포 청소년문화의집 운영**

○ 인건비 및 운영비 지원

(단위:천원)

계	인건비 (11명)	운영비	시설유지 및 물품구입비	비고
392,550	192,550	110,268	89,732	.

**12 구립 청소년도서관 운영**

○ 운영 실적

개소수	좌석수	이용연인원	이용률	비고
14	1,318석	265,849명	90%	개관일:222일

**13 새마을문고 운영**

○ 운영 실적 : 23 개소

(단위:천원)

계	구문고 활성화사업	지역문고 활성화사업	도서확충 사업	단일사업별 사업	비고
108,818	4,420	25,425	59,248	19,725	

**14 아동복지 향상**

- 결식아동 지원사업 : 1,796명 736,149천원(국비30%,시비35%,구비35%)
- 아동복지시설 지원 : 5개소 838,066천원(시비 100%)
- 소년·소녀가정 지원 : 7세대 11명 30,560천원
- 가정위탁보호아동 지원 : 4세대 5명 2,480천원
- 경식아동 여름 캠프행사 개최 : 아동 70명 6,490천원

### Ⅲ. 2006년 주요업무 추진계획

1

#### 영등포노인케어센터 건립

□ 사업개요

- 위 치 : 문래동3가 76-2 (노인종합복지관 경내)
- 규 모 : 60개 병상의 장기요양 시설
  - 지하1/지상3층, 연면적 2,942㎡(890평)
- 사업기간 : 2005. 1 ~ 2006. 12
- 사 업 비 : 5,985백만원 (국비776, 시비3,224, 구비1,985)
  - 2005년도 1,866백만원(국비776, 시비 165, 구비 925)
  - 2006년도 4,119백만원(국비 0 , 시비3,059, 구비1,060)

2

#### 구립경로당 시설현대화

□ 구립경로당 현황

구 분	총 계	개	현대화 대상 경로당		
			2005년	2006년	2007년 이후
개소수	39	11	3	3	5

□ 사업개요

- 대한노인회 영등포구지회 개보수
  - 위 치 : 영등포동3가 19-3
  - 규 모 : 지하층공사 142.55㎡(43평)
  - 사 업 비 : 240,000천원 (2006년 예산)
- 신길3동 경로당 개보수
  - 위 치 : 영등포구 신길3동 290-8
  - 규 모 : 3층 난방공사 및 창호, 화장실 현대화
  - 사 업 비 : 20,000천원
- 원지 경로당 개보수
  - 위 치 : 대림동 690
  - 규 모 : 도장 및 옥상방수 공사
  - 사 업 비 : 10,000천원



**3 양평3가어린이집 지건축 부지매입**

- 위 치 : 양평동3가 36번지
- 면 적 : 대지 995.6㎡(301평)
- 매 입 가 : 2,073백만원(감정평가액 기준)
- 계약일자 : 2004. 10. 20
- 매각분납금 납입계획

(단위 : 백만원)

구 분	계약금	1회분	2회분	3회분	4회분	5회분
토지대금	207	373	373	373	373	373
이 자			90	67	44	22
총납부액			463	440	417	395
납 부 일	04.10.20	04.12.19	05.10.19	06.10.19	07.10.19	08.10.19

**4 노인복지시설 내실화**

사업개요

- 사업기간 : 연중 지속 추진
- 추진방법 : 직접 운영 및 위탁 운영
- 소요예산 : 1,045백만원
- 주요추진내용

(단위 : 천원)

사 업 명	사 업 내 용	소요예산
총 계		1,045,065
서울가정도우미 운영	- 도 우 미 : 17명 - 수혜노인 : 136명	195,711
경로식당 운영	- 운 영 체 : 도립경로식당 외 2개소 - 대상인원 : 결식 우려 노인 95명	49,208
도시락(일반찬)배달 사업	- 운 영 체 : 구립노인종합복지관외 2개소 - 대상인원 : 196명 · 도 시 락 : 76명 · 일반찬 : 120명	83,827
경로당 운영비 등 지원 및 시설개보수 등 이용편의 증진	- 대상시설 : 152개소(구립 39,시립 113) - 지원내용 : 운영비, 냉·난방비 지원 및 구립경로당 시설 개보수	622,719
노인교실 운영지원	- 대상시설 : 23개소 - 지원내용 : 운영비(강사로, 공공요금, 교재 구입비 등) 지원	93,600

5

**노인취업인선 네트워크 구축운영****□ 사업개요**

○ 사업기간 : 2005년 이후 지속 추진

○ 주요추진내용

- 공공부문의 어르신 일자리수 확충(2006년)

(단위:명)

사 업 명	사 업 내 용	2005년		2006년
		계획	실적	계획
총 계		1,506	1,483	1,703
경로당 어르신 도우미	경로당이용 급식 및 청소보조	300	300	300
도시락 배달 사업	결식우려 노인 도시락 배달	37	37	41
어르신 강사 파견	어린이집에 강사로 파견	50	23	40
간병도우미	병원및노인요양기관파견봉사	30	21	30
노인지역 봉사대	질서계도 및 공원관리	485	485	177
어르신 식사 조리	결식우려노인을 위한 식사조리	20	12	15
실버홈시터 사업	재가봉사활동	50	16	20
뒷골목 청소 자원봉사	뒷골목 환경정비	314	369	700
경로당 기능 활성화	경로당 교육등 프로그램운영			100
자활근로사업	관내환경정비 및 재활용품관리	200	200	230
불법주정차 단속보조	불법주정차 단속보조	20	20	50

- 어르신일자리창출을 위한 지역사회 협의회 강화

- 일자리 참여 어르신에 대한 안전사고 대책 강구

○ 추진방법

- 각 사업별 전문기관에 위탁하여 사업 운영

- 영등포구청,고령자 취업센터, 대한노인회, 노인종합복지관,지역상공회의소 등 관련 기관 단체와 상시 네트워크 구축 노인 취업 활성화

○ 사 업 비 : 1,897백만원(국비 75, 시비 91, 구비 1,731백만원)

**6 양성평등시책 추진**

**□ 사업계획**

- 제11회 여성주간 기념행사
  - 여성주간 기념식 및 여성발전유공자 포상
  - 여성을 위한 공개강연회 등
- 여성학강좌 및 양성평등교육
  - 교육대상 ( 공무원 : 1,200명, 주 민 : 1,350명 )
  - 행사내용
    - 남녀평등 실현을 앞당기기 위한 지표 설정
  - 교육방법
    - 여성학 강좌 : 5개 교육기관 연계 15개강좌 실시
    - 양성평등 교육 : 집합교육, 순회교육, 그룹별 단위교육
    - 양성평등교육원을 통한 위탁교육 실시(공무원)
- 선·후배 공무원 멘토링
  - 멘 토 : 선배 여성공무원 18명
  - 멘 티 : 신규 여성공무원 18명
- 알뜰시장 및 김장 담가주기 사업 : 저소득층 월동 김장 담가주기

**7 정책결정 과정에의 여성참여 확대**

- 위원회 여성위원 참여율 제고
  - 위원회수 : 46개
    - 위 원 수 : 555명(위촉직 378명 68.1%)
    - 여성위원 : 114명(30.2%)
- 여성위원 참여율 확대 및 위원 D/B 구축

구 분		연차별 추진계획	
		2006년	2007년
추진 내용	· 여성전문 인력정보 확대	위원회 위원 D/B 구축	D/B 질적향상
	· 여성참여율 30%이상 위원회수	42개	46개
	· 각종 위원회 여성참여율 확대	35%	40%

**8 소외여성 복지 증진**

- 여성복지시설 운영비 지원
  - 여성보호시설(3개소) : 라우라의 집, 은성직업기술원, 다시함께 센터
  - 지원예산액 : 264백만원(국·시비 각 50%)
- 여성복지 상담소 운영
  - 상담내용 : 가출여성 선도, 성매매 피해여성 등 요보호여성 상담 및 수용의뢰
- 가정폭력·성폭력 예방 및 근절
  - 가정폭력상담소(2), 여성복지시설(3) 복권기금 지원 (총4개소)
  - 성폭력 예방 및 근절 캠페인 실시(1회)

**9 건강한 가족문화 정착 및 가족복지**

- 저소득 한부모가정 지원
  - 지원대상 : 700세대 1,800명
  - 지원내용 : 양육비, 학비 등 지원
    - 소요예산 : 274백만원(시비)
  - 한부모 가정자녀 체험학습 실시 (1회)
- 가정의 날 기념 건강가정 표창 및 체험행사 실시
  - 표창대상 : 22가정 (각 동별 1가정씩 추천)
  - 체험대상 : 총 80여명 (가족단위/한부모·조손·결손·빈곤 세대)

**10 아동복지의 증진**

- 사업계획
  - 소년소녀가정 보호 및 지원계획

(단위 : 천원)

지원대상	총 지원액	지 원 현 황								비고
		소계	세대 보호비	자립 정착금	대학 입학금	기타 교육비	위문금	생일 선물	급식비	
7세대 11명	52,510	52,510 (구.시)	10, 080	18, 000	6,000	300	5,000	1,250	11,880	

- 지원내용 : 자립정착금, 대학입학금, 세대보호비(1인당 월70,000원)등
- 소요예산 : 52,510천원(시비:34,380천, 구비:18,130천원)
- 결식아동 급식지원 : 1,845명 (1인1식 3,000원 상당)
- 소요예산 : 716,385천원(시비35%, 구비65%<본권교부세포함>)

**11 저소득층 영유아보육료 지원 확대**

**□ 저소득층 영유아보육료 지원 현황(05.1 ~ 10월)**

사업명	2005년 예산 (천원)	2005년 집행액(영/천원)		2006년 예산안(영/천원)	
		대상자수	지원액	대상자수	지원액
총계	4,021,935	4,337	2,683,053	5,750	4,024,175
저소득층 보육료지원	2,324,150	2,159	820,784	2,800	2,518,225
1층(100%)		613	697,956	850	1,062,000
2층(80%)		958	613,258	1,250	739,150
3층(60%)		397	236,316	450	366,050
4층(30%)		191	73,254	250	351,025
발개후 보육료지원		464	162,680	600	229,200
1층(100%)		240	99,949	300	137,520
2층(80%)		165	50,975	200	64,176
3층(60%)		39	7,849	60	16,044
4층(30%)		20	3,907	40	11,460
만5세이하 보육료지원	1,423,850	1,162	648,808	1,550	879,745
장애아 보육료지원	197,505	111	178,037	150	179,135
두자녀 보육료지원	76,430	441	74,744	650	217,870

**□ 5세이하 아동보육료 지원 확대**

- 4세 이하는 가구원 소득정도에 따라 보육료 지원을 확대
  - '05 : 1층(100%) 2층(80%) 3층(60%) 4층(30%) ⇒
  - '06 : 1층~3층(100%) 4층(60%)
- 월소득 254만원이하 가구의 만5세아 보육료 증액 지원
  - '05 : 153천원 ⇒ '06 : 176천원

**□ 만12세이하 장애아동 보육료 일괄적 지원**

- '05 : 299천원 ⇒ '06 : 344천원(중증, 경증 구별없이)

**□ 두자녀 이상 보육료 지원**

- 지원대상 : 월평균 소득인정액에 해당하는 가구 '자녀가 보육시설을 동시에 2명 이상 이용할 경우 둘째아 이상
- 연령에 따른 지원액

2005년		2006년		비고
구분	지원금액(원)	구분	지원금액(원)	
만0~1세	60,000	만0~1세	69,000	
만2세	50,000	만2세	57,000	
만3~5세	30,000	만3세	40,000	
		만4~5세	35,000	

**□ 방과후 보육료 지원**

- 지원대상 : 저소득층 자녀중 취학아동이 방과 후 보육시설을 이용시 지원
- 총별 지원금액
  - 1층 ~ 3층 : 88,000원, 4층 : 52,800원

**12**

**청소년 심신 단련 육성**

**□ 청소년수련 프로그램 개발 운영**

- 청소년 어울마당 : 연2회(상,하반기)
- 청소년문화유적지 순례 : 연1회(5월중)
- 청소년한문예절교실 운영 : 연4회(상설2회,여름방학,겨울방학)
- 영등포구 유스챔피언 대회 : 연1회(상반기)
- 소요예산 : 35,100천원

**13**

**청소년 보호구역 관리**

- 청소년 보호구역 관리
  - 청소년통행금지·제한구역 : 3개소(금지2,제한1)
- 청소년 심신단련을 위한 공간 제공
  - 야간운동장·체육관 개방 : 2개소(영등포초교, 당산서초교)
- 지방청소년위원회 운영
- 청소년보호법 위반자 행정처분 (시정명령 및 과징금 부과)
- 청소년 선도보호 활동 지원
  - 동 청소년지도협의회 활동 지원
  - 시민단체 청소년 유해환경감시단 활동 지원 : 2개 단체
- 소요예산 : 15,098천원

14

**보육서비스 수준향상**

□ 현 황

(단위:개소)

합 계	구 립	정부지원	민 간		직 장
			어린이집	놀이방	
209	20	5	103	76	5

□ 사업계획

사업분야	사업명	지원내역(단위:천원)	비고
보육사업 지원	민간어린이집 영아간식비 지원	300,000(10*2,500명*12월)	
	국공립어린이집 교재교구비 지원	15,000(50*25개소*12월)	
	어린이 한마당잔치 지원	구립보육시설: 5,000 민간보육시설: 5,000	
보육종사자 사기진작 및 입소아동 보육료지원강화	보육종사자 연찬회	모범보육종사자 포함 및 강연회 개최	
	보육료 지원범위 확대	수급자, 모부자가정, 장애아, 만5세아, 셋째이후 자녀 : 보육료 전액 지원 저소득층, 두자녀 : 보육료 차등지원	
보육시설 확충	직장어린이집 확충	상시 여성근로자 300인 이상 또는 전체 500인 이상 사업장	
	특수보육시설 확충	방과후교실 확대:3개소	
보육시설평가 및 점검 강화	보육시설 서비스평가 실시	국공립, 민간, 가정보육시설 분야별 서비스평가:70개소	
	보육시설 지도점검	국공립 및 민간보육시설 정기·수시점검	우수보육시설 표창 반영
보육시설종사자 처우개선	처우개선비 지원	지원내역(지원표 참조)	
	보조교사제 활용 (비상근교사)	지원대상: 정부지원보육시설 지원금액: 시간당 16천원	
보육장비 및 프로그램현대화	보육기자재 지원	시설당 2백만원	
	보육프로그램비 지원	시설당 연 10만원	

□ 처우개선비 지원내역

지원기준		지원금액
시설장	국고보조시설	월 160,000원
	민간시설	월 165,000원
보육교사	국고보조시설	월 110,000원
	방과후교사	월 80,000원

15

**구립 청소년독서실 운영 지원**

- 구립청소년독서실 이용을 제고 -----805,469천원
  - 14개소 413,000명 (2005년 410,000명)
- 구립신길7동청소년독서실,문고 이전 설치 : 115,541천원
- 구립청소년독서실 환경 개선 : 16,540천원
  - 영등포3동 옥상방수 : 6,000천원
  - 공기청정기 설치 3개소 : 2,640천원
  - 독서실열람대 수리 : 7,900천원
- 소요예산 : 937,550천원 (수입액 : 225,251천원)