

主要業務報告

2001. 12.

公園綠地課

報 告 順 序

I. 一 般 現 況

II. 主要業務推進實績
(2001. 1. 1 ~ 2001. 10. 31)

III. 2002 主要業務推進計劃

1. 一般現況

1. 公園綠地課職制

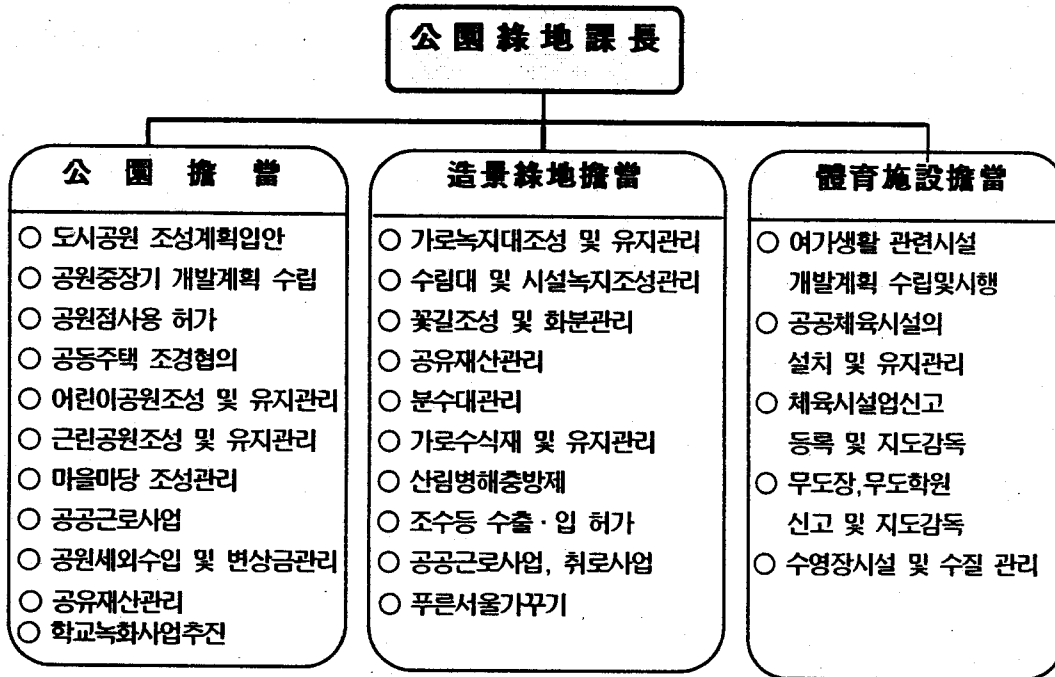

2. 職員現況

구 분	계	5급	6급	7급	8급	9급	기능직	고용직	비고
정 원	28	1	3	5	6	4	9	0	
현 원	29	1	3	5	7	2	8	3	
과부족	+1	-	-	-	+1	-2	-1	+3	

3. 施設現況

公 園

구 분	개소	면적(m ²)	비 고	
계	29	614,039.5		
근린공원	소 계	11	559,961.9	
	시 설	10	449,554.9	문래, 자매, 신길, 영등포, 당산, 중마루, 양화폭포, 여의도, 대림운동장공원, 메나골공원
	미시설	1	110,407	선유도공원
어린이공원	소 계	18	54,077.6	
	시 설	16	47,605.1	서강, 중앙, 평화, 자유, 강마을, 양남, 산성, 다사랑, 원지, 동심, 두암, 신우, 대림, 고추말, 신일, 양평공원
	미시설	2	6,472.5	당육, 영등포1동공원

마을마당

명 칭	위 치	면적(m ²)	준공일	비 고
계	6 개소	2,327		
여 의 동 마을마당	여의동 14-1	471	'98. 5.25	
당 산 동 마을마당	당산동121-101	747	'98. 5.29	
양 평 동 마을마당	양평동4가 287-6	360	'98.11.14	
신길2동 마을마당	신길2동 159-2	293	2000.12.29	
신길3동 마을마당	신길3동 296-65	331	2001.5.7	
도림1동 마을마당	도림1동 136-47	125	2001.10.22	

近隣 廣場

명 칭	위 치	면적(m ²)	준공일	비 고
신 길 광 장 공 원	신길동 431-1	1,550	'99.11.1.	

□ 街路樹 및 綠地帶

구 분	개 소	수 량(주)	시 설 내 역
가로수	41개노선	16,083	○총15종16,083주 - 은행나무5,922주, 버즘나무6,050주, 수양버들165주, 빛나무900주, 은단풍920주, 느티나무1,761주, 기타(포플러, 회화, 당단풍 등) 345주
녹지대	75개소 (510,241㎡)	1,608,427	○느티나무 외 30종

□ 指定保護樹

지정번호	수종	수량	수목현황				위치	소유자	관리자
			수령	수고	둘레	수관폭			
1-22	은행나무	1주	530년	20.5m	5.4m	12.8m	당산동6가10	시	당산2동장
1-13-12-10-25	동근잎 느티나무	1주	95년	15m	2.7m	23.3m	양평동4가184	양평동교회	양평2동장

□ 瀑布·粉水帶

시 설 명(위치)	시 설 개 요	가 동 시 간
양 화 폭 포 (양화동153-8외 1필지)	○인조바위 : 면적 1,620㎡ ○폭 포 : 6개소 ○모 타 : 9대 (50HP5대, 30HP1대, 20HP1대, 10HP2대) ○변 압 기 : 2대 ○시설일자 : '79. 9. 15. ○휴게소(관폭정) : '80.6.30 준공	○기 간 : 4. 1 ~ 10. 31 ○시 간 : 1일 3회 가동 - 08:00 ~ 09:00 - 12:00 ~ 14:00 - 16:00 ~ 17:00
영등포 입체교차로 분 수 대 (영등포로타리)	○분수조 면적 : 352.8㎡ ○모 타 : 2대(100HP, 3HP) ○분수노즐 : 102개 ○변 압 기 : 1대 ○시설 일자 : '76.4.1.	○기 간 : 4. 1 ~ 10. 31 ○시 간 : 1일 3회 가동 - 09:00 ~ 10:00 - 12:00 ~ 14:00 - 16:00 ~ 17:00
당산공원 분수대 (당산동3가 385)	○분수조 면적 : 201㎡ ○모 타 : 1대(10HP) ○시 설 일 자 : '77.7.17.	○기 간 : 4. 1 ~ 10. 31 ○시 간 : 1일 3회 가동 - 08:00 ~ 09:00 - 12:00 ~ 14:00 - 16:00 ~ 17:00

□ 體育施設

시 설 명	위 치	면적(㎡)	시 설 내 용
계	11 개소	65,498	
대 립 운 동 장	대림3동 780	16,498	· 축구장등 6종 8면 · 체련및편의시설 9종 19점 · 관리실 및 휴게시설
양평동 체력단련장	양평5가 128-1앞 (양평가로공원내)	1,628	· 배드민턴장 등 1종 4면 · 체련단련시설 24종 36점 · 관리시설(안내판) 1종 1점
대방천 체력단련장	신길3동 376	4,243	· 체련단련시설 20종 43점
당산동 배드민턴장	당산철교밑녹지대	564	· 배드민턴장 4면 · 체련단련시설 4종 5점 · 휴게시설(팀벤취) 1종 2조
동 청사옥상 게이트볼장	당산1, 신길1,3 영등포2,3	1,185	· 게이트볼장 5면
도림1유수지 테니스장	대림3동 611	646	· 테니스장 1면
안양천 체육공원	신정교~양화교	34,600	· 축구장등 5종 12면 · 체련및편의시설 14종 28점 · 관리 및 편의시설 3종 25점
도림천 배드민턴장	도림2동 265	450	· 배드민턴장 4면 · 체련단련시설 4종 4점 · 관리 및 휴게시설 2종 3점
문래공원 다목적운동장	문래동3가 60번지 (문래공원내)	3,720	· 축구장 1면, 농구대 1조 · 배드민턴장 5면
자매공원 배드민턴장	여의동 56번지 (자매공원내)	164	· 배드민턴장 2면
신길공원 다목적운동장	신길5동 342번지	1,800	· 농구대 1조 · 배드민턴장 2면

4. 體育施設業 現況

(단위:개소)

계	당구장	체육도장	체력단련장	에어로빅장	골프연습장	볼링장	수영장	종합체육시설	테니스장	무도학원
486	274	75	44	26	25	5	3	4	1	29

II. 주요업무추진실적

1. 추진실적 현황

□ 투자사업 : 46건 / 13,218,786천원

※ 원료 : 37건 / 3,796,786천원, 진행 : 9건 / 9,422,000천원

○ 공 원 사 업 : 16건 / 1,855,691천원 - 원료 12건/ 891,691천원, 진행 4건 / 964,000천원

○ 조경녹지사업 : 21건 / 4,258,195천원 - 원료 17건/1,800,195천원, 진행 4건/2,458,000천원

○ 체육시설사업 : 9건 / 7,104,900천원 - 원료 8건/1,104,900천원, 진행 1건/6,000,000천원

□ 특수시책 : 8건 (운영 및 진행)

○ 진행및운영중 : 수목전지작업, 마을마당조성, 학교녹화, 물을이용한천수공간조성, 생명의 나무심기, 시설녹지조성, 구민체육센터건립

□ 예산내역 : 총13,218,786천원

※ 구비 : 7,984,776, 시비 : 5,194,010, 기금 : 40,000

2. 사업별 세부실적

□ 공원사업 : 16건(원료:12, 진행:4)

(단위: 천원)

구분	사 업 명	예산액	집행액	사 업 내 용
합 계		1,855,691	1,513,255	구비 : 792,273, 시비 : 1,063,418
원 료 사 업	소 계	891,691	785,855	구비 : 772,273, 시비 : 119,418
	주 민 참 여 형 신우어린이공원 실시설계용역	12,925	11,520	◦ 대 상 : 신우어린이공원(대림3동657) ◦ 사업기간 : 2001. 2. 2 ~ 2. 21 ◦ 사업내역 : 실시설계용역(3,112㎡)재정비
	양화인공폭포보수공사 실시설계용역	3,993	3,695	◦ 대 상 : 양화인공폭포(양화동153) ◦ 사업기간 : 2001. 2. 14 ~ 3. 5 ◦ 사업내역 : 양화폭포 보수공사 실시 설계용역
	학교녹화사업 실시설계용역	20,996 (시비)	18,040	◦ 위 치 : 영등포여고, 양평중, 당산초등, 영등포초등 ◦ 사업기간 : 2000. 3. 15 ~ 3. 29 ◦ 사업내역 : 학교녹화에 따른 실시용역

구분	사업명	예산액	집행액	사업내용
완	노후웬스정비공사	69,190	61,589	<ul style="list-style-type: none"> · 대상 : 당산, 양평, 신우, 강마을공원 · 사업기간 : 2001. 4. 4 ~ 5. 3 · 사업내역 : 메쉬웬스74경간, 디자인웬스12경간, 링크잔디보호책69경간, 고압브럭1.28@
	신길3동 마을마당 조성공사	65,243	56,452	<ul style="list-style-type: none"> · 위치 : 신길3동 296-65(331㎡) · 사업기간 : 2001. 4. 4 ~ 5. 3 · 사업내역 : 소나무외 7종397주, 파고라 2, 평의자 6개소, 앞음벽 41m, 점토브럭155㎡, 경계석설치 104m
	신길3동마을마당웬스 및 전기등주설치공사	8,119	7,513	<ul style="list-style-type: none"> · 위치 : 신길3동 296-65 · 사업기간 : 2001. 4. 7 ~ 5. 6 · 사업내역 : 웬스 10경간, 공원등주 2본
료	중앙공원외11개소 공원시설물정비공사	139,873	121,515	<ul style="list-style-type: none"> · 위치 : 중앙공원외 11개소 · 사업기간 : 2001. 4. 9 ~ 5. 18 · 사업내역 : 향나무외 2종121주 이식, 소멸화장설치 1개소, 조합놀이대교체1개소, 배드민턴장조성 3면등
	자연학습장조성공사	8,030	7,427	<ul style="list-style-type: none"> · 위치 : 문래근린공원내 · 사업기간 : 2001. 4. 23 ~ 6. 1 · 사업내역 : 농작물 초류등 50종5,000본
업	신우어린이공원외 1개소현대화공사	329,422 (구비: 231,000 시비: 98,422)	285,427	<ul style="list-style-type: none"> · 위치 : 대림1동 870번지 · 사업기간 : 2001. 5. 2 ~ 6. 10 · 사업내역 : 필자 1동 조합놀이대 1동, 고무브럭포장 453㎡
	양화인공폭포보수	66,000	55,583	<ul style="list-style-type: none"> · 위치 : 양화인공폭포 · 사업기간 : 2001. 5. 14 ~ 7. 2 · 사업내역 : 철골설치 보수공사 1식
	양남어린이공원 웬스 설치공사	12,900	11,610	<ul style="list-style-type: none"> · 위치 : 양평동1가 205 · 사업기간 : 2001. 6. 4 ~ 6. 23 · 사업내역 : 웬스설치 126m
	도림1동마을마당조성	155,000	145,484	<ul style="list-style-type: none"> · 위치 : 도림1동136-47(125㎡) · 사업기간 : 2001.9.21~10.22 · 사업내역 : 포장, 정자, 수목식재

구분	사업명	예산액	집행액	사업내용
진 행 사 업	소 계	964,000	727,400	구비 : 20,000, 시비 : 944,000
	2001학교녹화공사	580,000 (시비)	565,400	<ul style="list-style-type: none"> ◦ 대 상 : 영등포여고, 양평중, 영등포초, 당산초등학교 ◦ 사업기간 : 2001. 5.10 ~ 12.5 ◦ 사업내역 : 소나무외 33종8,333주 기반시설 및 편의시설 설치
	강마을어린이공원 공중화장실건립	170,000 (시비)	162,000	<ul style="list-style-type: none"> ◦ 위 치 : 강마을공원 ◦ 사업기간 : 2001. 11.14 ~ 12.29 ◦ 사업내역 : 화장실 1층 100㎡ 건립
	도림2동 마을마당 조성	194,000 (시비)	보상협의중	<ul style="list-style-type: none"> ◦ 위 치 : 도림2동 182-4외3필지 ◦ 사업기간 : 2001. 5 ~ 12 ◦ 사업내역 : 포장,정자,수목식재 (188㎡)
	공원내 나무전정	20,000	동절기 시행	<ul style="list-style-type: none"> ◦ 대 상 : 당산공원외 28개소 ◦ 사업기간 : 2001. 12 ~ 2002. 2월 ◦ 사업내역 : 공원내 수목전지 작업

□ 조경녹지사업 : 21건(완료:17, 진행:4)

(단위: 천원)

구분	사업명	예산액	집행액	사업내용
합 계		4,258,195	1,953,335	구비 : 1,213,603, 시비 : 3,044,592
완 료 사 업	소 계	1,800,195	1,569,348	구비 : 1,183,603, 시비 : 616,592
	대방천수림대 정비 공사의 1건 실시설계구역	12,969	11,592	◦ 대 상 : 대방천수림대, 여의도가로변 ◦ 사업기간 : 2001. 2. 3 ~ 2. 22 ◦ 사업내역 : 수림대, 가로변 정비 실사업역
	여의도 뱃나무 수세회복공사	29,810	25,715	◦ 위 치 : 여의동 서로 ◦ 사업기간 : 2001. 2. 23 ~ 5. 30 ◦ 사업내역 : 병충해방제 1,171주, 수형조절 369주, 토양개량 136주, 외과수술 11주
	문래동자투리땅외 2개소녹지조성공사	64,988 (시비)	56,397	◦ 대 상 : 문래동현대2차, 도림동 청구아파트, 용호사거리 ◦ 사업기간 : 2001. 3. 24 ~ 4. 22 ◦ 사업내역 : 백련목등 2,684주, 비바추등 2종1,400본식재, 왕벚나무등 4종867주이식, 등외자 3조, 경계석256m, 고압브럭 2.17㉓, 객토106.5㎡
	가로수보식공사	58,700	51,651	◦ 위 치 : 영등포로등 32개소 ◦ 사업기간 : 2001. 3. 27 ~ 5. 5 ◦ 사업내역 : 은행나무외 4종213주 식재, 버즘나무 1주 이식
	가로변녹지량 확충공사	246,668	217,650	◦ 위 치 : 여의도, 해군회관앞, 문래현대3차, 환금부지 ◦ 사업기간 : 2001. 4. 4 ~ 5. 23 ◦ 사업내역 : 소나무등 14종6,395주, 철쭉 외 3종1,176주, 육각정자와 7종, 조경쌓기외 10종등
	대방천수림대 정비공사	150,000	132,226	◦ 위 치 : 대방천수림대 ◦ 사업기간 : 2001. 4. 9 ~ 5. 18 ◦ 사업내역 : 소나무외 8종606주, 파고라 1동, 정자 1동, 조경석 92톤외 5종등

구분	사업명	예산액	집행액	사업내용
원	양평동수림대 정비공사	210,000	183,837	<ul style="list-style-type: none"> 위 치 : 양평2동 수림대 사업기간 : 2001. 4. 11 ~ 5. 20 사업내역 : 소나무외3종 5,405주 식재, 조경석쌓기외 6종, 파고라 1동
	가로수아래관목류 식재공사	317,019 (시비)	276,360	<ul style="list-style-type: none"> 위 치 : 의사당로, 삼환, 진로, 신동아, 대림가각 사업기간 : 2001. 4. 10 ~ 5. 29 사업내역 : 선주목등16종11,984주 줄사철등6종4,000본, 스텐난간845m, 스테시석 6t, 경계석1,371m
료	여의도가로변 수목식재공사	186,120	162,240	<ul style="list-style-type: none"> 위 치 : 여의고교옆 사업기간 : 2001. 4. 12 ~ 5. 21 사업내역 : 빛나무외 8종2,778주, 줄사철외 3종11,250종 경계석 164m, 보도브럭 202㎡, 조경석쌓기 117t, 흡관 80개
	양평2동수림대 조명등설치공사	44,836	39,342	<ul style="list-style-type: none"> 위 치 : 양평동 수림대 사업기간 : 2001. 4. 13 ~ 6. 11 사업내역 : 공원등주 27본, 공원등주철거 11본, 분전함교체 1면
업	지하철7호선병행구간 가로수보호공사	29,950 (시비)	25,950	<ul style="list-style-type: none"> 위 치 : 7호선보라매역~대림역간 사업기간 : 2001. 4. 25 ~ 5. 24 사업내역 : 느티나무 42주, 가로수보호관 42조
	도림동 철도연변 수림대조성공사	138,000 (시비)	116,420	<ul style="list-style-type: none"> 위 치 : 도림동 272-3일대 사업기간 : 2000. 11. 7 ~ 2001. 4. 19 사업내역 : 소나무등 11종 740주, 정자 1동, 공원등 5본
	도림1 빗물 펌프장 주변정비공사	24,500	21,497	<ul style="list-style-type: none"> 위 치 : 도림1빗물펌프장외1개소 사업기간 : 2001. 4. 27 ~ 5. 15 사업내역 : 건물철거등 5개공종, 스트로브잣나무등3종 1,470주

구분	사업명	예산액	집행액	사업내용
완료 료 사 업	신길6동청사부지 정비 지장수목 이식공사	3,635 (시비)	3,362	<ul style="list-style-type: none"> 위 치 : 신길6동 3742-11 사업기간 : 2001.5.10 ~ 5.14 사업내역 : 은행나무등 21주 이식
	가로수생육환경 조성공사	126,000 구비:80,000 시비:46,000	108,992	<ul style="list-style-type: none"> 위 치 : 노량진로등 3개노선 사업기간 : 2001. 7.12 ~ 8.30 사업내역 : 보호판 설치 834조
	문래동자투리땅외 1개소 녹지조성공사	17,000 (시비)	15,300	<ul style="list-style-type: none"> 위 치 : 문래1동사무소,신길7동 사업기간 : 2001. 7.23 ~ 8.6 사업내역 : 선주목등3종300주식재, 의자 자연석 쌓기
	여의초등학교 옆 보도정비 및 녹지조성공사	140,000	120,817	<ul style="list-style-type: none"> 위 치 : 여의중학교 옆 사업기간 : 2001.10.10 ~ 11.22 사업내역 : 보도블럭정비,화단조성, 수목식재, 둥근소나무등 11종2,675주
전 행 사 업	소 계	2,458,000	383,987	구비 : 30,000, 시비 : 2,428,000
	여의나루역 물을 이용한 천수공간 조성공사(조경)	392,975 (시비)	331,219	<ul style="list-style-type: none"> 위 치 : 여의나루역 사업기간 : 2001. 4.13 ~12.5 사업내역 : 점토벽돌 포장 416㎡ 장식벽천, 유리벽천 조명5, 앉은석10, 안전웬스16m,분수설비 1석
	여의나루역 물을 이용한 천수공간 조성(전기)	35,025 (시비)	26,511	<ul style="list-style-type: none"> 위 치 : 여의나루역 사업기간 : 2001. 4.16 ~12.5 사업내역 : 벽천분수,광섬유조명등, 투광기조명, 배전반
	가로수 전정공사	30,000	26,257	<ul style="list-style-type: none"> 위 치 : 노들길변 수립대외4개소 사업기간 : 2001.11.21 ~ 12.20 사업내역 : 가로수전지 600주
	경부제4녹지철도연 변 수립대조성공사	2,000,000 (시비)	보상중	<ul style="list-style-type: none"> 위 치 : 영등포1동618-107일대 사업기간 : 2001.1.~2001.12.31 사업내역 <ul style="list-style-type: none"> - 토지보상 : 685㎡ 1,850백만원 - 녹지조성 : 스트로브잣나무등3종 1,000주(150백만원)

□ 체육시설사업 : 9건(완료:8, 진행:1)

(단위: 천원)

구분	사업명	예산액	집행액	사업내용
합	계	7,104,900	11,404,264	구비 : 5,978,900, 시비 : 1,086,000, 재해기금 : 40,000
완 료	소	1,104,900	932,833	구비 : 578,900, 시비 : 450,000
	당산2 체련장시설 보 강 공 사	20,000	17,250	◦ 위 치 : 당산2동 배드민턴장 ◦ 사업기간 : 2001. 3. 8 ~ 4. 6 ◦ 사업내역 체련시설 - 허리돌리기등 2종 3점 조경시설 - 스테시석 3개 수목식재 - 소나무등 8주1,178주 수목이식 - 느티나무 4주
	안양천제방체련시설 확 충 공 사	19,900	17,910	◦ 위 치 : 안양천제방 ◦ 사업기간 : 2001. 3. 19 ~ 4. 18 ◦ 사업내역 체련시설 - 팔굽혀펴기등 4종 9점 관리시설 - 계단 30M
	안 양 천 운 동 장 편의시설보강공사	25,000	21,938	◦ 대 상 : 안양천(신정교~양화교) ◦ 사업기간 : 2001. 3. 26 ~ 4. 24 ◦ 사업내역 신정교하단 - 그늘막 2동 신설 양화교하단 - 그늘막 1칸 증설
	양평2동 가로공원 농구장 설치 공사	50,000	44,423	◦ 위 치 : 양평2동 한솔 아파트 앞 ◦ 사업기간 : 2001. 4. 4 ~ 5. 3 ◦ 사업내역 : 농구대등 2종 4점, 평의자등 2종 6점, 웬스 21.75경간, 고압브럭 190㎡등
	대 림 체 육 공 원 정 비 사 업	650,000 구비:200,000 시비:450,000	595,620	◦ 위 치 : 대림운동장 (대림 780) ◦ 사업기간 : 2001. 3. 20 ~ 7. 10 ◦ 사업내역 : 테니스장(케미칼)정비의 9종, 조명탑 4기
	구 민 체 육 센 타 실 시 설 계 용 역	264,000	169,172	◦ 사업기간 : 2000. 10. 16 ~ 2001. 6. 28 ◦ 사업내역 : 구민체육센터 실시설계용역

구분	사업명	예산액	집행액	사업내용
완료 사업	길거리 농구장 조성공사 (시비)	36,000	31,440	<ul style="list-style-type: none"> ◦ 위치 : 안양천둔치 (신정교 축구장옆) ◦ 사업기간 : 2001. 8. 28 ~ 10. 5 ◦ 사업내역 : 투수칼라포장 714㎡ 마사토포설 360㎡
	수해 복구 공사	40,000 (재해기금)	35,080	<ul style="list-style-type: none"> ◦ 대상 : 안양천변 양화교 주변 ◦ 사업기간 : 2001.9.5 ~ 9.19 ◦ 사업내역 : 마사토포설 576㎡ 축구골대 설치 : 1조
진행 사업	소 계	6,000,000	14,753	구비 : 5,400,000, 시비 : 636,000, 재해기금 : 40,000
	구민 체육센터 신축공사	6,000,000 구비:54억 시비: 6억	10,471,431	<ul style="list-style-type: none"> ◦ 위치 : 신길5동 426-3번지 (신길근린공원내) ◦ 사업기간 : 2001.10.22 ~ 2003.9.12 ◦ 사업내역 : 체육센터 건립 (지상3층, 지하2층)

Ⅲ. 2002 주요업무추진계획

1. 추진 방향

- 유휴지, 자투리땅 등 공원, 녹지공간 적극 확충
- 공원의 질적 수준향상으로 지역 주민의 쾌적한 휴식공간 제공
- 생명의 나무 40만그루 심기 적극추진
- 공원·녹지의 계획적 관리로 주민이용에 불편 해소
- 체육시설 확충 및 계획적 관리로 주민 여가생활 적극 제공

2. 사업 총괄

(단위:백만원)

구분	건수	사업비 (투자사업)	비고	
총계	24	12,526	구비:4,596,시비:7,441,기금:489	
구비	소계	19	5,085	
	공원사업분야	5	2,266	◦ 공원시설물 정비사업외 4건
	조경녹지사업 분야	8	830	◦ 녹지대 유지관리사업외 7건
	체육시설사업 분야 (기금5)	6 (기금:489)	1,989	◦ 구민체육센터건립사업외5건 (기금사업 5건)
시비	소계	5(4)	7,441	()는 구비사업과 복합
	공원사업분야	1(1)	1,352	◦ 학교녹화사업
	조경녹지사업 분야	4(2)	5,289	◦ 가로수아래 관목류식재사업외 3건
	체육시설사업 분야	(1)	800	◦ 구민종합체육센터건립사업

* ()는 區費 사업건수에도 포함

3. 사업추진계획

공원사업 (6개사업)

(단위:백만원)

연번	사업명	개요	사업비	비고
합 계			3,618	시비: 1,352 구비: 2,266
1	공원시설물 정비	<ul style="list-style-type: none"> ◦ 대 상 : 신길근린공원등30개소 ◦ 사업내역: 각종노후시설물 교체 등 일괄정비 	170	구비
2	공원시설물 유지 관리사업	<ul style="list-style-type: none"> ◦ 대 상 : 신길근린공원등 30개소, ◦ 사업내역 : 제초, 전개청소,도색, 시비, 시설물관리 등 	80	구비
3	신길근린공원 조성	<ul style="list-style-type: none"> ◦ 대 상 : 신길5동 426-3 신길근린공원 ◦ 사업내역 : 토지보상 292㎡ (구민체육센터 잔여부지포함) 	500	구비
4	마을마당 조성	<ul style="list-style-type: none"> ◦ 대 상 : 신길2동 41-3외 1개소 ◦ 사업내역 : 마을마당 434㎡(2개소) 	516	구비
5	학교녹화사업	<ul style="list-style-type: none"> ◦ 대 상 : 대길초등학교외 1개소 ◦ 사업내역 : 담장철거, 녹지공간조성등 	352	시비
6	당육어린이공원 조성	<ul style="list-style-type: none"> ◦ 위 치 : 당산동6가 280-1 ◦ 사업내역 : 공원조성 1,064.5㎡ 	2,000	시비: 1,000 구비: 1,000

□ 조경녹지사업 (12개사업)

(단위:백만원)

연번	사업명	개요	사업비	비고
합 계			6,119	시비:5,289 구비: 830
1	녹지대 유지관리사업	· 위 치 : 국회앞 녹지대등 75개소 · 사업내역 : 수목, 잔디, 시설물등 상시유지관리	200	구비
2	가로수 보 식	· 위 치 : 경인로등 40개 노선 · 사업내역 : 은행나무등 3종 220주 식재	60	구비
3	가로수 받침틀 및 보호 판 정 비	· 위 치 : 경인로외 4개 노선 1,200주 · 사업내역 : 불량가로수분 교체정비	280	구비: 30 시비:250
4	가로수 수세회복	· 위 치 : 신길6등벚나무 등2개소 · 사업내역 : 왕벚나무 500주	30	구비
5	가로수 전 정	· 위 치 : 성산C 등 5개소 · 사업내역 : 버즘나무등 428주	30	구비
6	노들길변녹지대 정 비 공 사	· 위 치 : 노들길변 녹지대 · 사업내역 : 녹지대정비 2,200㎡	180	구비
7	가로녹지대 정비 및 확 충 공 사	· 위 치 : 여의도 국회앞 녹지대 등 5개소 · 사업내역 : 녹지대정비 및 확충 4,000㎡	310	구비:150 시비:160
8	대방천수림대 정비	· 위 치 : 신길3동 ~ 신길 5동 · 사업내역 : 수림대 산책로 정비 및 시설물보완	150	구비
9	가로수 아래 관 목 류 식 재	· 위 치 : 여의도 여의나루역주변등9개소 · 사업내역 : 가로 소형화단 3,000㎡	530	시비
10	안양천변 둔치 갈대밭·역세길 조성	· 위 치 : 안양천변 · 사업내역 : 갈대밭 1,500㎡. 역세길 500㎡	100	시비
11	도시구조물 벽면녹화	· 위 치 : 문래2동 신정교진입로옹벽 · 사업내역 : L=928m, B=30cm	127	시비
12	경부제4녹지조성 사 업	· 위 치 : 영등포동 618번지일대 · 사업내역 : 토지보상 및 녹지조성 (3,100㎡)	4,122	시비

□ 체육시설사업 (6개사업)

(단위:백만원)

연번	사업명	개요	사업비	비고
합계			2,789	사비 : 800 구비 : 1,500 기금 : 489
1	구민종합체육센터 건설사업	◦ 위치 : 신길5동 426-3 (신길근린공원) ◦ 사업내역 - 부지면적: 5,380㎡ - 건축면적: 8,417㎡(지상3/지하2) - 총사업비 : 22,719백만원 - 2002년 사업내역:지상층 골조공사	2,300	사비 : 800 구비 : 1,500
2	신정교 축구장 조성공사	◦ 위치 : 안양천 신정교 ◦ 사업내역 : 축구장 1면 조성 7,700㎡	70	기금
3	문래공원농구장 조성공사	◦ 위치 : 문래공원 ◦ 사업내역 : 농구장 1면	73	기금
4	체육 및 편익시설물 도색공사	◦ 위치 : 대림운동장 외 8개소 ◦ 사업내역 - 조합페인트(철부) 2,800㎡ - 바니스칠 (목부) 5,000㎡	50	기금
5	체육시설을 보수	◦ 위치 : 양평동 체력단련장 외 1개소 ◦ 사업내역 - 시설물 철거 : 윗동일대 등 4종 20점 - 시설물 설치 : 역기대 등 6종 40점	216	기금
6	인공암벽 설치공사	◦ 위치 : 양평중학교 ◦ 사업내역 - 인공암벽설치 1개소 - 인공등반 자재구입	80	기금

4. 주요사업보고

□ 마을마당 조성

우리구의 부족한 휴식공간 확보를 위하여 마을단위의 작은 자투리 땅을 주민들의 다목적 이용이 가능하도록 공원화 하여 휴식공간 제공 및 도시환경 개선

○ 년도별 사업내역

년도별	위 치(동별)	면 적(㎡)	사업비(천원)	비 고
총계	10개소	3,005	1,690,424	시비 : 1,094,424 구비 : 596,000
98	여의도, 당산2, 양평2동(3개소)	1,578	269,424	시 비
2000	신길2동159-2외7필지(1개소)	293	116,000	시 비
2001	신길3동, 도림1동, 도림2동, 신길6동(4개소)	640	789,000	시비 : 709,000 구비 : 80,000
	계(2개소)	494	516,000	구비 : 516,000
2002	신길2동 41-3	95	241,000	구 비
	신길3동 268-22외4필지	399	275,000	구 비

□ 자투리땅 녹화

우리구의 부족한 녹지공간 확충을 위하여 가로변 및 주택가 유휴공지를 발굴 녹화하여 주거환경을 개선하고 도시경관을 향상코저 함.

○ 사업개요

- 위 치 : 신길5동 438-5외 8개소
- 면 적 : 3,100㎡(939평)
- 사업기간 : 2002. 3 ~ 6. 30
- 소요예산 : 415,768천원(구비:55,000천원, 시비:360,768천원)

○ 추진방침

- 가로변 활용이 가능한 아파트담장옆, 골목길 유휴공지의녹화
- 보도폭이 넓은 가로변 녹화

○ 세부추진내역

년 도	위 치	면적(㎡)	사업비(천원)	비 고
계		9,310	1,167,474	
2000년	9개소	1,280	61,706	
2001년	9개소	4,930	690,000	
2002년	9개소	3,100	415,768	구비:55,000 시비:360,768
	도림1동66-20번지일대(구비)	160	35,000	버스정류장 옆
	문래2동 5번지일대(시비)	240	87,000	신정교입구 옹벽
	문래2동 9번지일대(시비)	160	45,780	기아자동차서비스옆담장
	양평2동 76번지(시비)	150	20,188	한전 건물벽
	양평2동 80번지(시비)	200	17,800	현대6차아파트 방음벽
	문래1동 교통성(구비)	250	15,000	문래1동앞 교통성
	신길1동 16-14번지(구비)	100	5,000	재활용센터
	당산2동 374번지(시비)	1,600	160,000	삼성아파트 방음벽옆
신길2동 70-7번지(시비)	240	30,000	우성 아파트옆	

○ 효 과

- 도시주거환경 개선으로 삶의질 향상
- 쾌적한 도시 가로경관 조성

안양천변 향토꽃길 조성

안양천 고수부지에 유채, 코스모스를 식재 꽃길을 만들고 갈대, 억새밭을 조성하여 자연풍경이 어우러지는 아름다운 장소로 제공하고자 함

○ 현 황

- 위 치 : 안양천변 둔치 및 제방(양화교, 신정교 주변)
- 규 모 : 4,500평(유채, 코스모스, 갈대, 물억새)
- 소유자 : 국유지(건설교통부)

○ 위치별 식재계획

식재종류	위 치	면 적	시 기	비 고
유 채 꽃	고수부지	4000평	9~10월	양화교 2,000평 신정교 2,000평
코 스 모 스	제 방	1km	5~ 6월	신정교
갈대 및 억새	고수부지	500평	4~ 5월	신정교 500평

○ 추진계획

- 시험재배후 확대시행
- 안양천변을 친 환경적인 생활권 공원화
- 주민 이용이 많은 체육시설 주변부터 조성
- 시기별로 작물을 교체 식재

○ 기 타 : 수확한 종자는 서울시 종자은행에 공급