

제211회 구의회 제2차 정례회

2018. 11. 20. ~ 12. 21.

청림 명동포구

2018년 주요업무 보고



보건지원과

보고 순서

I . 일 반 현 황	· · · 1
II . 주요업무 추진실적	· · · 3
III . 2019년 주요업무 추진계획	· · · 20
IV . 신규·주요투자 사업	· · · 40

I. 일반 현황

1 조직

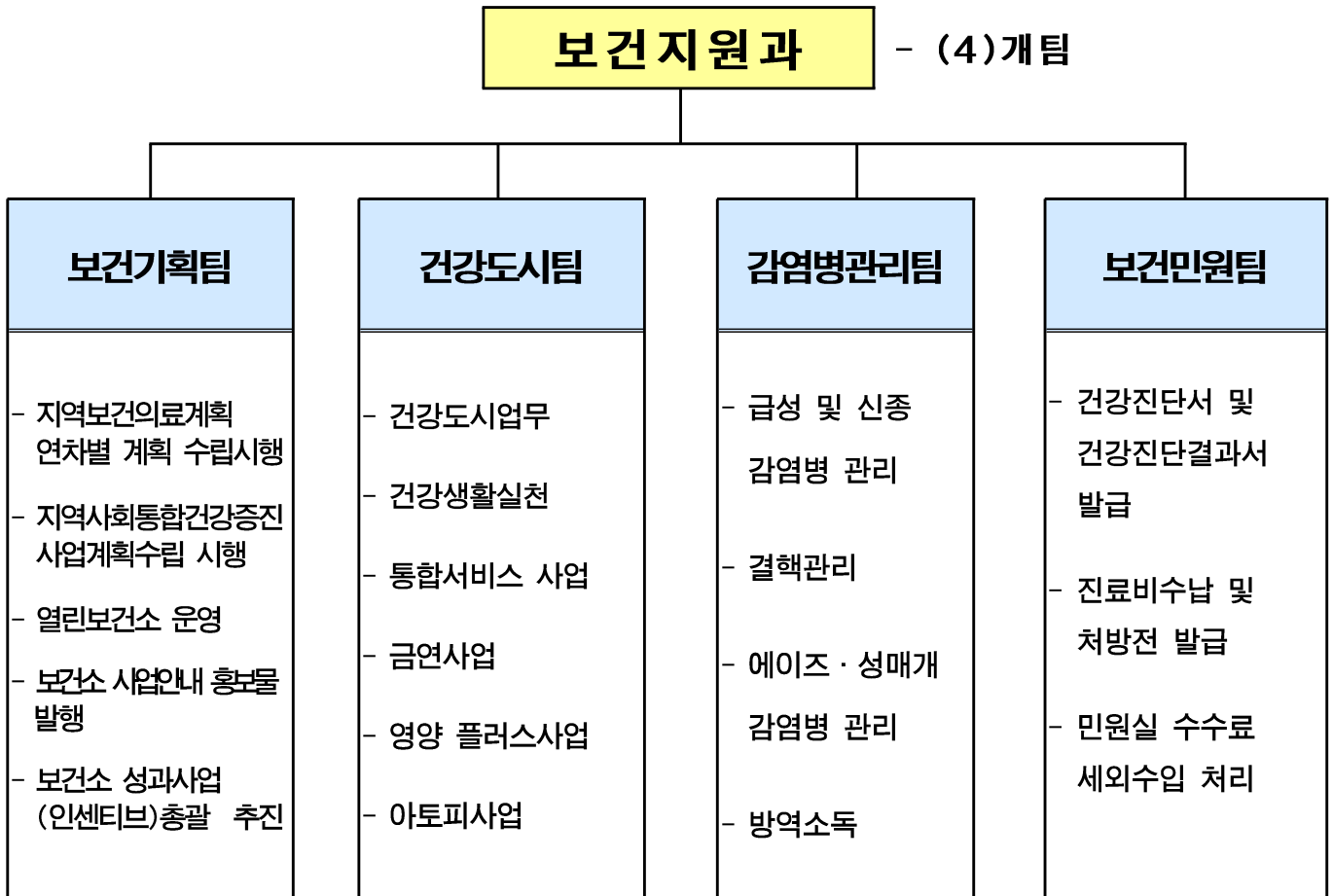

2 인 력

구 분	계	일 반 직						관 리 운 영 직				별 정 직 · 임 기 제			
		4급	5급	6급	7급	8급	9급	6급	7급	8급	9급	5급	6급	7급	8급
정 원	38	1	1	5	11	9	2	-	-	-	-	8	1	-	-
현 원	34	1	1	7	9	4	1	1	1	-	-	8	1	-	-
과부족	△4	-	-	2	△2	△5	△1	1	1	-	-	-	-	-	-

3

주요시설 및 장비

구분	명칭	현황	비고
시설물	보건청사	<ul style="list-style-type: none"> ■ 대지 7,622m^2 ■ 건물 3,398m^2 	1994. 9. 1. 준공
차량	아반떼	부서공용	2012년식
	포터	감염병관리팀 방역업무	2008년식
	프레지오	건강도시팀 추진업무	2002년식
	스타렉스	일반구급차(부서공용)	2010년식
	스타렉스	특수구급차	2015년식
장비	방역장비	<ul style="list-style-type: none"> ■ 연무장치 07(차량용 1, 휴대용 6) ■ 분무장치 18(차량용 1, 휴대용 17) ■ 초미립자 살포기 2(휴대용) 	-

4

예산현황

(단위: 천원)

단위사업명	예산액	집행액		집행률(%) (10.31기준)
		10.31기준	12.31까지	
계	10,748,261	8,566,392	10,223,744	79
구민에 대한 공공의료서비스 편의제공	139,228	109,268	131,332	78
건강백세를 누리는 살기좋은 건강도시	950,210	805,995	921,704	85
감염병 관리	712,236	581,711	662,379	82
인력운영비	8,676,445	6,865,906	8,239,087	79
기본경비	270,142	203,512	269,242	75

Ⅱ . 주요업무 추진실적

연번	사 업 명	쪽
①	건강백세 가이드 보건의료서비스 제공	4
②	온 가족이 함께하는 열린보건소 운영	5
③	건강생활실천 통합서비스로 건강영등포 실현	6
④	흡연을 감소를 위한 지역중심 금연지원 사업	8
⑤	임산부·영유아 영양플러스 사업추진	10
⑥	아토피·천식 예방관리	11
⑦	찾아가는 건강주치의제 운영	12
⑧	급성 및 신종 감염병 관리	14
⑨	에이즈 및 성매개감염병 관리	16
⑩	국가결핵관리사업	17
⑪	감염병 발생 예방을 위한 친환경 방역 실시	18
⑫	고객감동 보건민원 서비스 추진	19

보건소에서 시행하는 각종 보건시책 및 건강관련 정보를 적기에 알기 쉽게 홍보함으로써 구민들의 건강증진 및 삶의 질 향상에 기여

□ 사업개요

- 기 간: 2018. 1. ~ 12월
- 추진내용: 구민 건강생활 향상을 위한 보건의료 시책사업 홍보와 각종 건강정보 및 질병예방 안내

□ 주요 추진실적

- 보건소 업무안내 홍보물 발간

구 분	목표(부)	실적(부)	진도(%)
보건소 소식지	20,000	15,000	75
보건소 업무안내 책자	1,000	1,000	100
제6기 지역보건 의료계획 책자	60	60	100
진료서비스 안내 리플릿(중문)	1,500	1,500	100
진료서비스 안내 리플릿(점자)	500	500	100
보건소 홈페이지, DID운영	연중 상시		

- 보건소 전직원 CS교육

- 상반기: 2.12.(월) ~ 13.(화) / 207명 참석(대상자 217, 불참 10)
- 하반기: 9. 3.(월) ~ 4.(화) / 225명 참석(대상자 246, 불참 21)

- 만족도 조사

- 조사기간: 7. 2.(월) ~ 6.(금)
- 설문대상: 보건소 및 동주민센터 내방객 310명
- 조사결과: 종합만족도 점수 79.9점으로 전년대비 4.5점 상승

□ 향후계획

- 보건소 소식지 발간: 12월 5,000부 발행 예정

□ 예산현황

(단위: 천원)

예산액	집행액	집행률(%)
13,645 (구비 13,645)	12,363 (구비 12,363)	91

평일 보건소 이용이 어려운 구민을 대상으로 토요일 진료서비스 및 건강 프로그램 운영을 통해 가족이 함께 참여하는 건강서비스 제공

□ 사업개요

- 사업기간: 2018. 1. ~ 12월
- 사업대상: 지역주민(맞벌이부부, 직장인, 학생, 가족단위 등)
- 사업내용: 서울시 공동사업(2개), 구 특화사업(14개)

□ 주요 추진실적

- 운영실적: 16개 사업, 168회 운영, 17,847명 참여
 - 운영목표: 199회, 14,544명(목표대비 진도율 84%, 참여율 123%)

구분	프로그램명	목표	운영일시	운영실적	진도 (%)	참여 (%)	구분	프로그램명	목표	운영일시	운영실적	진도 (%)	참여 (%)
일반사업	대사증후군 예방클리닉	24회 700명	매월 2,4주	20회 771명	83	110	특화사업	직장 임신여성 건강의 날	12회 350명	매월 2주	10회 447명	83	128
	만성질환 예방교육	11회 440명	매월 4주	9회 353명	82	80		모유수유 클리닉	12회 100명	매월 2주	10회 54명	83	54
특화사업	토요 금연클리닉	22회 500명	매월 1,3주	18회 678명	82	136		남편과 함께하는 임신부요가교실	5회 200명	246810월 4주	5회 110명	100	55
	토요 3.3.3건강체크	11회 250명	매월 1주	9회 219명	82	88		가족과 함께하는 토요 출산준비교실	5회 200명	357912월 4주	4회 90명	80	45
	가족 건강 플러스체험관	10회 300명	매월 3주	9회 282명	90	94		토요 정신건강클리닉	22회 240명	매월 2,4주	18회 204명	82	85
	청소년 건강 플러스체험관	10회 200명	매월 3주	9회 272명	90	136		토요 힐링캠프상담실	11회 24명	매월 4주	8회 20명	73	83
	직장맘 튼튼아이 영양교실	24회 700명	매월 1주	20회 417명	83	60		토요 임상병리검사실	12회 240명	매월 2주	10회 323명	83	135
	찾아가는 건강체험관	4회 10,000명	4569월 (4회)	6회 13,500명	150	135		가족 구강건강지킴이	4회 100명	36912월 4주	3회 107명	75	107

□ 향후계획

- 지역방송 및 신문, 구 홈페이지 등 홍보매체를 통한 구민 참여율 제고
- 보조금 집행 잔액이 발생되지 않도록 12월 말까지 예산운영 철저

□ 예산현황

(단위: 천원)

예산액	집행액	집행률(%)
40,000 (시비 40,000)	31,280 (시비 31,280)	78

지역사회 주민의 건강수준 향상을 위해 계층별 다양한 특성과 수요에 부합하는 차별적인 건강증진서비스 제공으로 지역주민의 건강한 삶 영위와 건강생활 실천을 통한 건강증진과 건강 형평성 제고

□ 사업개요

- 기 간: 연중
- 대 상: 생애주기별(영유아, 소아, 청소년, 성인, 어르신) 지역주민
- 방 법: 생활터별 접근실시

□ 주요 추진실적

사업유형	사업명	목표	실적	진도(%)	내 용
건강한 어린이집 만들기	유아미각형성 프로그램	20개소 /100회	20개소 /115회	100	- 기간: 5. ~ 6월 - 장소: 해당 어린이집 활동실 - 대상: 관내 어린이집 6~7세 아동 - 내용: 5가지 주제의 미각교육
	Let's play 어린이집 신체활동사업	30개소 /600명	30개소 /687명	100	- 기간: 3. ~ 11월 - 장소: 해당 어린이집 활동실 - 대상: 참여희망 어린이집 - 내용: 어린이 체력측정 및 보육교사 역량강화
건강한 학교 만들기	초등돌봄교실 신체활동 사업	8개교	8개교	100	- 기간: 3. ~ 8월 - 장소: 해당 초등학교 활동실 - 대상: 참여희망 초등학교 - 내용: 어린이 스포츠체험프로그램 운영
	흡연·음주예방 교육	43개교	53개교	123	- 기간: 3. ~ 12월 - 장소: 관내 초, 중, 고 - 대상: 신청한 초, 중, 고등학교 학생 - 내용: 청소년 금연·금주 교육 및 캠페인
	애들아 아침밥 먹자	43개교	43개교	100	- 기간: 9. ~ 11월 - 장소: 관내 초, 중, 고 - 대상: 신청한 관내 초, 중, 고등학교 학생 - 내용: 단체 및 개인영양교육 및 상담
건강한 직장 만들기	사업장 이동금연 클리닉	20개소	20개소	100	- 기간: 연중 - 장소: 관내 사업장 - 대상: 50인 이상 사업장 및 다중이용시설 - 내용: 사업장내 건강 환경조성 및 금연교육
건강한 지역사회 만들기	건강영등포 2080프로젝트	6개소 /400명	6개소 /396명	100	- 기간: 3. ~ 10월(주2회) - 장소: 문래공원 외 5권역별 공원 - 대상: 지역주민 누구나 - 내용: 권역별 걷기동아리 운영, 강사지원
	헬스리셋 프로젝트	4기 /300명	3기 /285명	75	- 기간: 연중(주3회) - 장소: 국민건강보험공단 영등포남부지사 - 대상: 건강고위험군(비만, 만성질환) - 내용: 영양상담 및 맞춤형 운동프로그램

사업유형	사업명	목표	실적	진도(%)	내 용
건강한 지역사회 만들기	건강체중 3.3.3 걷기 마일리지	2,000명	3,038명 /24억보 (누계)	152	- 기간: 3. ~ 10월 - 장소: 지역별 생활터, 2층 시민건강관리센터 - 대상: 지역주민 누구나 - 내용: 비만도 검사서비스 및 사후관리
	찾아가는 경로당 영양·운동교실	50개소 /750명	50개소 /868명	100	- 기간: 3. ~ 11월 - 장소: 해당 경로당 - 대상: 경로당 방문 어르신 - 내용: 영양 및 낙상예방 스트레칭 교육
	엄마랑 나(Na)랑 조리교실	24회 /340명	20회 /420명	83	- 기간: 5. ~ 11월 - 장소: 구청 별관 1층 수랏간 - 대상: 유아 동반 부모 - 내용: 나트륨 저감화 우리아이 간식 만들기
취약계층 건강 만들기	MOVE KIDS 신체활동사업	10개소 /200명	12개소 /228명	120	- 기간: 4. ~ 11월(주2회) - 장소: 센터 활동실, 스포츠 체험장 - 대상: 지역아동센터 어린이 - 내용: 취약계층아동 비만예방 프로그램
	어르신 건강충전 프로젝트	10개소 /300명	13개소 /364명	130	- 기간: 5. ~ 11월(주1회) - 장소: 무료급식소, 취약경로당 - 대상: 취약 어르신 - 내용: 낙상예방 교육, 건강체조, 음악게임
	건강과일바구니	8개소 /240명	8개소 /224명	100	- 기간: 5. ~ 12월(주2회) - 장소: 해당 지역아동센터 - 대상: 지역아동센터 아동 - 내용: 채소 및 과일 등 건강간식 교육
	찾아가는 지역아동센터 영양교실	16개소	16개소	100	- 기간: 9. ~ 10월 - 장소: 해당 지역아동센터 - 대상: 지역아동센터 아동 - 내용: 청소년 식생활지침 알기
지역사회 건강 환경조성	건강플러스 체험관 운영	170회 /3,800명	165회 /4,363명	97	- 기간: 연중 - 장소: 보건소 3층(보건교육실) - 대상: 어린이, 청소년, 성인, 어르신 등 - 내용: 13개 체험관 및 프로그램 운영
	지역사회 생활터 홍보 및 캠페인 활동	60회	53회	88	- 기간: 연중 - 장소: 지하철역, 공원, 금연거리 등 - 내용: 금연 및 간접흡연 피해예방 홍보실시

□ 향후계획

- 연말연시를 맞아 사업장 대상 금연클리닉 이용안내 및 절주 홍보
- 생애주기별 맞춤형 영양교육의 다양화 및 개인영양 상담서비스 확대
- 지역사회 생활터로 찾아가는 홍보관 운영 및 캠페인 전개

□ 예산현황

(단위: 천원)

예산액	집행액	집행율(%)
132,945 (기 66,472, 시 19,942, 구비 46,531)	114,083 (기 57,042, 시 17,112, 구비 39,929)	86

흡연을 예방하고 흡연자의 금연을 촉진하며, 비흡연자를 보호하기 위한 간접흡연 없는 환경(Smoke-free)을 조성함으로써 담배연기 없는 탁 트인 영등포구 구현에 기여

□ 사업개요

- 기간 및 대상: 연중 / 지역주민
- 내 용: 지역사회 금연 환경조성
 - 흡연자를 대상으로 하는 금연클리닉 운영 및 금연구역 확대
 - 흡연의 폐해와 금연의 중요성을 인식시키기 위한 금연교육
 - 지역주민과 함께하고 매체별 특징과 장점을 살린 금연홍보

□ 주요 추진실적

- 흡연을 감소를 위한 금연지원서비스 강화

사업명	목표	실적	진도(%)	내 용
보건소 금연클리닉 운영	3,000명	2,402명	80	- 대상: 금연을 희망하는 지역주민 - 내용: 니코틴 의존도검사 등 금연클리닉 등록 및 상담
이동금연클리닉 운영	20개소	24개소	120	- 장소 및 대상: 상시근로자 50인 이상 사업장 - 내용: 금연홍보 및 대상자등록, 상담실시, 금연보조제 지급
여성흡연자를 위한 맞춤형 금연상담 서비스 제공	300명	481명	160	- 대상: 여성흡연자 - 내용: 개별상담 공간 마련, 전담 상담사 배치

- 아동 청소년 흡연예방 교육 실시

사업명	목표	실적	진도(%)	내 용
올바른 인식개선을 위한 흡연예방교육	43회	53회	123	- 기간: 3.~12월 - 장소 및 대상: 초·중·고등학교(43개교) - 내용: 신청에 의한 맞춤형 금연·금주교육
흡연 청소년 대상 금연교실 운영	3개교	5개교	167	- 기간: 3.~12월 - 장소 및 대상: 금연이 필요한 학생(신청학교) - 내용: 금연서약서 작성, 흡연유혹 거절 방법, 흡연피해 등 교육 및 상담

- 간접흡연피해 근절을 위한 금연환경 조성

사업명	목표	실적	진도(%)	내 용
금연문화 형성 캠페인	60회	53회	88	- 대상: 생활터 지역주민 - 내용: 금연구역에 대한 구민의 인지도, 금연 및 간접흡연 피해예방 홍보실시

사 업 명	목표	실적	진도(%)	내 용
공중이용시설 이행상태 점검	5,000개소	5,979개소	120	- 방법: 금연지도원 운영(18명) - 내용: 금연구역 이행상태 등 점검
금연문화정착을 위한 단속강화	6,000건	5,218건	87	- 단속전담반 운영: 7개조(2인1조) · 과태료부과: 5,218건 444,420천원
금연거리 신규지정 및 연장확대	9개소	69개소	770	- 9월 20일 지정고시 - 장소 및 대상 <신규지정> 65개소 · 롯데캐슬아이비 전면도로(국제금융로길) 260m · (구)문화방송~수정아파트앞(국제금융로길) 280m · 에스트레뉴빌딩 기부채납 부지(여의도 26-6) 312m ² · 여의나루로 67-8 푸르니아어린이집 앞 100m · 영등포역 (경인로, 경인로102길) 130m · 학교주변 주요통학로 42개소 · 직장어린이집 주변 통학로: 18개소 <연장확대> 4개소 · IFC몰~한화손해보험빌딩(여의대로) 210m · 의사당대로 금연거리 210m · 63빌딩~성모병원(63로) 640m · 당산역 사거리 금연거리 1,070m
민원 다발지역 내 금연안내홍보	금연방송 3개소	3개소 (7개)	100	- CCTV활용 금연안내 방송: 7개소 · 양평동 1개소, 대림동 6개소
	현수막 8개소	8개소	100	- 금연안내방송 설치: 2개소
	표지판 4개소	4개소	100	· 영등포구청역 버스정류소, 영등포역

□ 향후계획

- 금연클리닉 주민 이용 확대를 위한 적극 추진
 - 내소와 출장, 캠페인을 통한 흡연자 및 주민에게 금연클리닉 적극 홍보
 - 상반기 금연클리닉 이용분석을 통한 운영 개선 및 금연클리닉 환경정비
 - 금연클리닉 등록자 4주 성공률과 6개월 성공률을 위하여 적극적 관리
- 공중이용시설 이행상태 점검
 - 하반기 집중점검(10.~12월) 및 금연지도원 및 금연단속원 권역별 공동 점검
- 금연거리 신규지정 및 연장구역 금연환경조성 및 흡연자 계도(10.~12월)
- 금연시설 및 금연구역 흡연자 순회단속 강화

□ 예산현황

(단위: 천원)

예 산 액	집 행 액	집행율(%)
454,088 (기 178,350, 시 53,505, 구비 222,233)	363,270 (기 142,680, 시 42,804, 구비 177,786)	80

영양상태가 취약한 저소득층 임산부 및 영유아에게 건강증진을 위한 영양교육을 실시하고, 필수 영양소를 중심으로 구성된 보충식품을 일정기간 동안 제공함으로써 식생활관리 능력 및 영양불량 문제 개선을 통하여 평생건강을 유지 도모

□ 사업개요

- 기 간: 연중
- 장 소: 보건소 3층 영양플러스센터, 개별 가정
- 대 상: 만 6세 미만 영·유아, 임산부, 출산부, 수유부
 - 소득수준: 가구 규모별 중위소득 80% 이하 가구
 - 위험요인: 빈혈, 저체중, 성장부진, 영양섭취 상태불량중 한 가지 이상 위험요인 보유자
- 내 용: 영양교육 및 상담서비스, 보충식품공급, 영양평가 등

□ 주요 추진실적

사 업 명	목표	실적	진도(%)	내 용
보충식품 공급	340명	546명	161	- 대상: 영아, 1~5세 유아, 임신, 출산, 수유부 등 - 방법: 각 가정으로 보충식품 배달 - 내용: 대상에 따른 식품패키지 6종을 구분하여 지급(쌀, 감자, 당근, 계란, 우유 등)
영양교육 및 상담서비스	540회	685회	127	- 방법: 단체교육, 가정방문교육 - 내용: 집단 및 소그룹, 개별교육 병행 및 상담 · 직장인도 참여할 수 있도록 주말 및 야간교육 진행 · 영양교육 도구·자료 개발
정기적 영양상태 평가	1,100회	1,732회	157	- 내용: 신체계측(체중, 신장), 빈혈 검사, 영양섭취 상태조사(24시간 회상법), 기타 영양위험 요인조사(다태아 임신, 미숙아 등) - 평가: 대상자 선정, 자격 재평가, 중간평가

□ 향후계획

- 영유아 및 임산부의 대상별 맞춤형 영양교육 실시
- 제철채소 활용을 통한 보충식품 제공종류 다양화
- 정기적인 영양평가 및 가구별 가정방문 서비스 지속적 제공
- 수혜종료 후에도 영양교육사업 참여 유도를 위한 정보 제공

□ 예산현황

(단위: 천원)

예 산 액	집 행 액	집행율(%)
381,020 (기 59,548, 시 109,538, 구비 211,934)	308,142 (기 49,081, 시 88,217, 구비 170,844)	81

아토피 질환 예방교육 및 천식 응급상황 대처, 고위험 아동관리 등 아토피 질환에 대한 예방관리를 학교 및 어린이집 중심으로 실시하여 학생들의 학습 능력 및 삶의 질 향상에 기여하고자 함

□ 사업개요

- 기 간: 연중
- 대 상: 아토피·천식 환아, 지역주민 등
- 내 용: 생활터 중심으로 주민 홍보, 단체 및 개별교육

□ 주요 추진실적

사 업 명	목표	실적	진도(%)	내 용
아토피·천식 안심기관 운영	30개소 /1,200명	33개소 /1,200명	110	- 기간: 3. ~ 12월 - 대상: 관내 초등학교, 어린이집, 유치원 - 선정방법: 신청에 의한 운영 - 운영내용 · 아토피·천식 안심학교 인증 및 재인증 · 알레르기 질환 환아 선별 · 아토피 예방 보습제 지원
알레르기질환 예방관리 교육	120회	135회	113	- 기간: 3. ~ 11월 - 장소: 아토피·천식안심학교, 보건소 보건교육실 - 대상: 아토피·천식 안심학교 아동, 지역주민 - 방법: 구연동화, 집단교육, 주민건강강좌 - 내용: 알레르기 예방관리 교육
아토피·천식 예방관리 홍보	50회	50회	100	- 기간: 연중 - 방법: 리플릿, 소책자 등 홍보물 배부 - 내용: 지역행사 연계 아토피·천식 홍보관 운영

□ 향후계획

- 아토피·천식예방관리 홍보: 미 운영된 동 행사 및 생활터별 프로그램 연계 추진

□ 예산현황

(단위: 천원)

예 산 액	집 행 액	집행율(%)
10,500 (기 5,250, 시 1,575, 구비 3,675)	10,500 (기 5,250, 시 1,575, 구비 3,675)	100

어르신들의 자가 건강관리 능력 향상을 위한 건강생활실천 교육 운영과 다양한 체험학습 프로그램 운영으로 건강정보에 대한 접근성을 높여 지역주민의 건강 형평성 제고

□ 사업개요

- 기 간: 연중
- 장 소: 관내 경로당, 18개동 주민센터, 복지관, 서남권글로벌센터 등
- 대 상: 관내 구민, 경로당 어르신, 취약계층 중 거동불편 만성질환자
- 추진방법
 - 경로당 순회진료, 취약계층 대상 의료팀 방문을 통해 기초검진과 건강상담 등 대상자별 맞춤형 의료서비스 제공
 - 보건소 의사, 간호사, 영양사, 운동지도사, 금연상담사 등 전문인력 활용

□ 주요 추진실적

사 업 명	목표	실적	진도(%)	내 용
건강한 경로당 만들기 프로젝트	165개소 /1,600명	141개소 /1,489명	85	- 경로당 순회진료: 관내 경로당 50개소 · 운영인력: 9명 (의사 1, 한의사 1, 간호사 2, 약사 1, 검진팀 1, 치매검진 2, 운전원 1) · 방문일정: 매주 목요일, 14:00 ~ 16:00 · 대 상: 일일 이용인원 20명 이상 경로당 중 수혜 형평성 고려 50개소 선정 · 진료내용: 양·한방진료, 건강상담, 치매조기검진 등 - 찾아가는 방문팀 운영: 관내 경로당 115개소 · 운영인력: 4명 (사업담당 1, 방문간호사 1, 운동지도사 1, 치위생사 1) · 방문일정: 매주 화요일, 14:00 ~ 16:30 · 대 상: 순회진료 미선정 경로당 115개소 · 진료내용: 기초건강검진, 구강검진, 노인건강체조 등

사업명	목표	실적	진도(%)	내용
거동불편 취약계층 방문진료	3가구 /24회	3가구 /20회	83	<ul style="list-style-type: none"> - 운영인력: 3명(의사 1, 간호사 1, 운전원 1) - 방문일정: 매월 첫째.셋째 수요일 - 대 상: 거동불편 취약계층 어르신 - 진료내용: 복약지도, 혈압 및 혈당측정, 건강관리상담 등 - 건강상태평가: 개개인의 건강상태 평가 후 맞춤형 관리 - 건강관리교육: 만성질환 관리, 식습관 관리, 개인위생관리 등 - 질환 및 투약관리: 고혈압, 당뇨, 기타 질환대상 진료 및 투약관리
찾아가는 건강체험관	22회	22회	100	<ul style="list-style-type: none"> - 운영인력: 12명(영양사, 운동지도사, 간호사 등 분야별 전문인력 및 담당직원) - 추진기간: 4~11월 - 대 상: 지역주민 - 장 소: 18개 동주민센터 인근공원, 경로당, 복지관 등 - 내 용 <ul style="list-style-type: none"> · 흡연, 혈압, 혈당, 체성분 측정 및 상담 · 심폐소생술 실습 및 홍보 · 금연, 운동, 영양, 만성질환, 감염병 예방관리 관련 홍보물 배부
취약계층 운동·영양교실	12회 /240명	12회 /247명	100	<ul style="list-style-type: none"> - 운영인력: 4명(영양사 2, 운동지도사 2) - 일 정: 1월, 8월 각 2주간 운영 - 대 상: 다문화 가족 및 취약계층 청소년 - 장 소: 서남권글로벌센터 내 교육실 - 내 용: 만성질환 예방을 위한 체험형 영양교육 및 생활건강체조 실습

□ 향후계획

- 「찾아가는 건강체험관 운영」 : 상반기 미 운영된 동 행사 및 생활터별 프로그램 연계 추진
- 경로당 및 방문진료: 월 2회 정기적인 프로그램으로 12월말 목표달성
- 구소식지 및 지역신문, 홈페이지 등을 활용한 적극적인 사업 안내 및 홍보

□ 예산현황

(단위: 천원)

예산액	집행액	집행율(%)
10,000 (국 1,250, 시 375, 구비 8,375)	10,000 (국 1,250, 시 375, 구비 8,375)	100

급·만성감염병 및 기후변화에 따른 신종 감염병 예방과 확산방지를 위해 홍보와 방역 활동을 강화하여 감염병 관리에 철저를 기하고자 함

□ 사업개요

- 기 간: 연중
- 대 상: 신종 감염병 의심자 및 확진자
- 내 용: 감염병 발생시 감시·보고 및 신속한 환자관리

□ 주요 추진실적

구 분	목표	실적	진도(%)	내 용
질병정보 모니터망 운영	발생시	11건/11건	100	<ul style="list-style-type: none"> - 지정현황: 203개소(의료기관, 산업체 등) - 감염병 발생 현황 신고: 11건 <ul style="list-style-type: none"> . 신고 처: 어린이집 개소 9건, 학교 2건 . 신고내용: 인플루엔자(독감) 집단발생 7건 구순염 발생 2건, 수두발생 2건 . 조치내용: 집단확산 방지를 위한 관리방안 안내 - 모니터요원 대상 교육: 2회(상 하반기 각 1회) - 감염병 예·경보제: 10회(월 1회) - 지역사회 유행 동향 파악 확산방지 및 경고 안내 실시: 인플루엔자 주의 안내 1회
법정감염병 감시 및 보고	발생시	1,535건/ 1,535건	100	<ul style="list-style-type: none"> - 내용: 의료기관 법정감염병 발생신고 질병관리본부 웹 시스템 보고 - 추진실적 <ul style="list-style-type: none"> . 감염병 발생보고: 1,535건 . 역학조사: 480건 <ul style="list-style-type: none"> ▷ CRE, C형간염, A형간염, 뎅기열 등
표본감시 의료기관 운영	468회 (9개소 주 1회 보고완료/ 9개소*52주)	396회	85	<ul style="list-style-type: none"> - 지정기준 / 현황: 9개소/9개소 <ul style="list-style-type: none"> . 가톨릭대학교 여의도성모병원, 한림대학교 강남·한강성심병원, 대림성모병원, 성애병원, 명지성모병원, 윤문수 비뇨기과의원, 다미산부인과의원, 지앤유산부인과의원 - 운영실적 <ul style="list-style-type: none"> . 표본감시 보고: 396회(9개소*44주) . 표본감시대상 감염병 발생보고: 3,927건 (성매개감염병 165건, 장관감염증 250건, 급성호흡기 감염증 3,512건) . 감시자료분석 정보환류: 43회(주 1회) . 의료기관 대상 감시자료 등록 독려 및 신고요원 교육 및 회의 등 실시: 6회 . 지역사회 안내 등 홍보: 2회(인플루엔자 2회)

구 분	목표	실적	진도(%)	내 용																								
감염병 대응 비상근무	연중	24시 비상 근무체계 가동 116건/116건	100	<ul style="list-style-type: none"> - 조사 대상: 감염병 10종, 설사증상자(입국자 중) <ol style="list-style-type: none"> 1) 환자 및 의사환자 (감염병 6종): 사스, 조류인플루엔자, 신종인플루엔자, 에볼라, 메르스, 지카바이러스 2) 검역대상 감염병: 9개국 5종 <table border="1"> <thead> <tr> <th>구 분</th> <th>2017년.12월 기준</th> </tr> </thead> <tbody> <tr> <td>콜레라</td> <td>인도 (1개국)</td> </tr> <tr> <td>황 열</td> <td>브라질, 에티오피아 (2개국)</td> </tr> <tr> <td>동물인플루엔자 인체감염증</td> <td>중국 (1개국)</td> </tr> <tr> <td>폴리오</td> <td>라오스, 미얀마 (2개국)</td> </tr> <tr> <td>중동호흡기증후군</td> <td>사우디아라비아, 카타르, 아랍에미리트 (3개국)</td> </tr> </tbody> </table> <ul style="list-style-type: none"> - 방법 <ul style="list-style-type: none"> . 1339 신고관련 의심환자여부 사례조사 . 의심환자 분류시 1시간 이내 사무실 출동 . 환자 음압 격리병원 등 이송 및 접촉자 파악 관리 - 근무조: 1개조 3명 편성(행정, 간호사, 운전) - 추진실적 : 116건 <ul style="list-style-type: none"> . 1339 신고 사례조사: 31건 (메르스 31/ 의심환자 아님 31) . 해외지역 입국자 추적조사: 85건/ 무증상 85건 <table border="1"> <thead> <tr> <th>구 분</th> <th>기 간</th> <th>대상자수</th> </tr> </thead> <tbody> <tr> <td>합 계</td> <td></td> <td>85명</td> </tr> <tr> <td>설사환자</td> <td>5일</td> <td>64명</td> </tr> <tr> <td>MERS</td> <td>14일</td> <td>21명</td> </tr> </tbody> </table>	구 분	2017년.12월 기준	콜레라	인도 (1개국)	황 열	브라질, 에티오피아 (2개국)	동물인플루엔자 인체감염증	중국 (1개국)	폴리오	라오스, 미얀마 (2개국)	중동호흡기증후군	사우디아라비아, 카타르, 아랍에미리트 (3개국)	구 분	기 간	대상자수	합 계		85명	설사환자	5일	64명	MERS	14일	21명
	구 분	2017년.12월 기준																										
콜레라	인도 (1개국)																											
황 열	브라질, 에티오피아 (2개국)																											
동물인플루엔자 인체감염증	중국 (1개국)																											
폴리오	라오스, 미얀마 (2개국)																											
중동호흡기증후군	사우디아라비아, 카타르, 아랍에미리트 (3개국)																											
구 분	기 간	대상자수																										
합 계		85명																										
설사환자	5일	64명																										
MERS	14일	21명																										
	153일 (하절기 5.~9월)	하절기 비상 방역근무: 153일 (집단 설사환자 미발생)	100	<ul style="list-style-type: none"> - 기간: 5.1. ~ 9.30. - 방법: 수인성 식품매개감염병 발생 대비 <ul style="list-style-type: none"> . 집단환자 발생시: 역학조사반 1시간 이내 사무실 출동 대응 <ul style="list-style-type: none"> ▷ 근무조: 1개조 7명 편성(의사, 간호사 등) . 미발생시: 질병보건통합관리시스템 제로보고 - 실적: 153건/집단 설사환자 미발생 																								
감염병 예방 홍보관 운영	71회	67회	95	<ul style="list-style-type: none"> - 대상: 봄꽃축제, 구민의 날 등 각종 행사 시 - 내용: 지카바이러스 예방수칙 배너 및 포스터 등 전시, 홍보물 배부 																								

향후계획

- 감염병 예방 홍보 지속 실시
- 감염병 환자(의사) 발생 시 환자 관리 및 방역조치 수행

예산현황

(단위: 천원)

예 산 액	집 행 액	집행율(%)
81,030 (국 68,240 , 시 3,240, 구비 9,550)	80,030 (국 68,240, 시 3,240 , 구비 8,550)	98

에이즈 및 성매개감염병에 대한 정확한 정보제공으로 예방 및 조기발견을 위한 무료검사 및 감염인에 대한 지속적인 관리로 개인의 건강증진은 물론 타인으로부터의 전파방지로 국민 건강관리에 만전을 기하고자 함

□ 사업개요

- 기 간: 연중
- 대 상: HIV 감염인 및 AIDS 환자, 성매개감염우려자 및 관내구민
- 내 용
 - 에이즈 및 성매개감염병 조기발견 및 치료 유도
 - 에이즈 및 성매개감염병 검진 대상자의 자발적 검진 유도

□ 주요 추진실적

구 분	목 표	실 적	진도(%)	내 용
에이즈 감염인 등록관리 및 진료비 지원	발생시	등록·관리:209/209명 (진료비 지원133,449,650원)	100	정기상담 및 진료비 지원
HIV감염인 발견 및 역학조사	발생시	14/14건	100	지침(질병관리본부)에 의거 역학조사 실시
에이즈 및 성매개 감염병 검진실시	HIV/AIDS: 1,100건	HIV/AIDS 검사:964건	87	보건소 내 에이즈 신속검사, 성병검진
	성매개: 20,000건	성매개감염병:14,801건	74	
에이즈 및 성매개감염병 이동 홍보관 운영	50회	62회	124	일반구민, 아동 취약계층 등을 대상으로 홍보실시
해피버스ting	13개교	14개교	108	초등학교 5학년 아동 성교육
직장인 성매개감염병 예방교실 프로젝트	4회	4회	100	성매개감염병 예방교육 및 홍보실시
성매개감염병 간이진료소 운영	2회	2회	100	성매개감염병 예방홍보 1회/1회 집창촌 여성검진 1회/1회

□ 향후계획

- 지속적인 홍보 및 자발적 검진 유도를 통해 진도율 100% 달성
- HIV감염인 정기적 상담 실시 및 진료비 지원, HIV · 성매개감염병 교육 강화

□ 예산현황

(단위: 천원)

예 산 액	집 행 액	집행율(%)
157,560 (국 72,300 시 72,300 구비 12,960)	148,785 (국 68,483, 시 68,483, 구비 11,819)	94

우리나라 법정 감염병 발생 1위인 결핵을 예방하고, 조기발견 및 치료지원을 통해 국민의 건강관리에 만전을 기하고자 함

□ 사업개요

- 기 간: 연중
- 대 상: 지역주민, 집단시설 종사자
- 내 용: 결핵 조기발견을 위한 검진, 환자 관리 및 지원, 결핵관리 기반강화

□ 주요 추진실적

구 분	목 표	실 적	진도(%)	내 용
결핵 검진 - 보건소 흉부X선 검진 - 취약계층 흉부X선 이동검진 - 고등학교 2학년 흉부X선 이동검진 - 집단 내 결핵발생 시 역학조사 실시	6,200명 700명 9개교 발생시	4,673명 741명 9개교/2,115명 23개소/729명	75 106 100 100	- 기간: 연중 - 대상: 지역주민, 고2 학생, 노숙인 등 취약계층, 관내 직장인 등 - 내용: 결핵 조기발견을 위한 검진
민간·공공협력(PPM) 결핵관리 사업 - 민간 의료기관 연계 결핵환자 관리 - 의료기관 결핵환자 접촉자 검진 - 의료기관 결핵관리 운영비 지원 - 입원명령 결핵환자 관리 및 지원	발생시 발생시 2개소/3명 발생시	232명 8명/658천원 2개소/3명 7명/2,144천원	100 100 100 100	- 결핵환자 발생 시 의료기관과 연계하여 환자 관리, 접촉자 검진 및 검진비 지원 - 관내 PPM 의료기관 운영비 지원 : 기틀리여의도성모명 강남성심 2명 - 비순응 등 입원명령 환자 발생시 입원명령 시행 및 치료비 지원
집단시설 종사자 잠복결핵감염 검진 - 어린이집 종사자 - 의료기관 종사자	114개소/294명 20개소/971명	92개소/206명 10개소/493명	80 50	- 기간: 7월~12월 - 내용: 집단시설 종사자 대상 잠복결핵검진 안내 및 검진비 지원
결핵예방 교육 및 홍보	79회	75회	95	- 지역주민, 취약계층 등에 대한 홍보실시

□ 향후계획

- 결핵환자 등록, 치료 및 지속적인 추구 관리
- 집단시설 종사자 중 의료기관 종사자 대상 잠복결핵검사 검진: 11.~12월
- 결핵 인식개선 및 행동변화를 위한 지속적 홍보 실시

□ 예산현황

(단위: 천원)

예 산 액	집 행 액	집행율(%)
249,006 (국 165,519 , 시 49,291, 구비 34,196)	171,601 (국 131,505, 시 26,837, 구비 13,257)	69

지구 온난화 등 환경변화로 인한 각종 감염병 발생 예방을 위해 방역 시스템을 활용하여 과학적인 관리와 교육 및 홍보를 통한 사계절 친환경 맞춤형 방역소독으로 건강한 영등포를 만들기 위함

□ 사업개요

- 대 상: 관내 취약지역
- 내 용: 분야별 맞춤형 방역소독
 - 디지털모기 자동계측기, 해충유인살충기, 모기채집유문등 운영
 - 소독의무대상시설 지도·관리 및 쪽방촌 방역소독 실시

□ 주요 추진실적

구 분	목표	실적	진도(%)	내 용
소독의무대상시설 관리	1,585개소	1,485개소	94	대상: 소독의무대상시설 1,585개소 내용: 소독실시 확인 및 지도 점검
디지털모기자동계측기 운영	28개소	28개소	100	기간: 5.~10월 내용: 모기를 CO ₂ 로 유인 자동 계수
모기채집 유문등 운영	3개소/31회	3개소/28회	90	기간: 4.~11월 / 주 1회 내용: 지카바이러스, 일본뇌염, 말라리아 매개모기 발생 모니터링
해충유인살충기 설치.운영 (18. 4월 설치 완료)	20개소 -신규 10개	20개소 -신규 10개(18년)	100	기간: 5.~ 11월 내용: 빛으로 모기를 유인 흡입살충
유충서식지 조사 및 방제사업	1,993개소	1,993개소	100	기간: 2.~ 12월 대상: 1,993개소 (취약지역 1,650, 민원다발지역 343) 내용: 유충 발생시설 조사, 방역소독 실적: 1,993개소
동 자율방역단 운영	18개반	18개반	100	기간: 5.~ 10월 대상: 공가, 공원, 녹지대, 쪽방촌 등 내용: 취약지역 친환경 분무소독 방법: 18개반 36명, 동별 주 2회 실적: 18개반 288명 · 취약지역 864회, 쪽방촌 8회

- 기타 민원처리 138건, 안내문 배포 6,685개소

□ 향후계획: 쾌적한 생활환경 조성을 위한 친환경 방역소독 사업 실시

□ 예산현황

(단위: 천원)

예 산 액	집 행 액	집행율(%)
209,190 (구비 209,190)	180,866 (구비 180,866)	86

‘공공보건포털’을 이용한 제증명 인터넷 발급과 검사결과 및 건강진단 재검일 알림 서비스 등 민원편의 제공을 통하여 보건민원 만족도를 향상시키고자 함

□ 사업개요

- 기 간: 2018. 1. ~ 12월
- 추진내용: 제증명 인터넷발급 안내 및 건강진단(결과)서 등기우편 발송 등

□ 주요 추진실적

- 서비스 추진 실적

구 분	목 표	실 적	진도(%)
공공보건포털이용 인터넷 제증명 발급	5,854건	5,161건	88
건강진단(결과)서 우편등기 발송서비스	1,300건	1,386건	100
검사결과 및 재검일 알림서비스(SMS)	38,600건	35,451건	92

- 보건민원 접수 및 수납실적

구 분	건 수	금 액 (원)
계	84,577	160,734,610
건강진단(결과)서, 외국인결핵확인서	44,218	85,711,240
건강검진 (A.B형간염, 골밀도 검사 등)	6,211	45,480,860
예방접종 (B형간염, 장티푸스 등)	3,075	12,646,000
기타 진료(내과, 한의과, 치과진료)	31,073	16,896,510

- 유기한 민원 접수 실적

총 접수건수	의약 분야	건강증진 분야	납부수수료(원)
2,881	2,346	23	5,168,600

□ 향후계획

- 「공공보건포털」을 이용한 제증명 발급 및 진료비 신용카드결제 가능 적극 홍보로 민원만족도 향상 제고

□ 예산현황

(단위: 천원)

예 산 액	집 행 액	집행율(%)
4,287(구비 4,287)	3,918(구비 3,918)	91

Ⅲ . 2019년 주요업무 추진계획

연번	사 업 명	쪽
①	맞춤형 홍보 강화로 구민 만족도 향상	21
②	건강백세 가이드 보건의료서비스 제공	22
③	지역사회와 함께하는 건강생활실천	23
④	담배 연기 없는 탁트인 영등포 구현	25
⑤	임산부·영유아 영양플러스 사업추진	27
⑥	아토피·천식 안심 영등포	28
⑦	3GO 건강계단 조성사업	29
⑧	급성 및 신종 감염병 관리	30
⑨	에이즈 및 성매개감염병 관리	34
⑩	국가결핵관리사업	35
⑪	친환경 방역소독 사업	37
⑫	고객감동 보건민원 서비스 추진	39

사업특성과 대상자에 알맞은 홍보활동 강화로 구민들의 보건의료서비스 접근도 향상 및 자율적 건강관리 능력 향상에 기여

□ 사업개요

- 보건의료서비스 만족도조사 결과 홍보 및 정보제공이 최우선 과제로 선정
- 건강관리 및 질병예방에 대한 구민 관심도 증가로 본인이 받을 수 있는 혜택에 대한 충분한 정보제공이 요구 됨

□ 세부 추진계획

- 기 간: 2019. 1. ~ 12월
- 추진내용
 - 정보습득매체 1순위 온라인 홍보 및 평가
 - 구청·보건소 홈페이지, 지역커뮤니티, SNS 등 온라인 홍보 활동 강화
 - 부서 홍보담당 지정 → 분기별 모니터링 → 평가 및 간담회 → 결과 환류
 - 사업 및 대상의 특성에 맞는 맞춤형 홍보
 - 취약계층을 위한 동주민센터 및 찾·동 방문간호사 활용 홍보
 - 서남권글로벌센터 등 유관기관 연계로 외국인 및 다문화가정 홍보
 - 이용고객을 통한 모니터링 간담회 개최
 - 일시: 연 2회(반기별)
 - 대상: 보건소 이용고객 중 무작위로 10명이내 선발
 - 내용: 간담회를 통한 이용고객의 의견 수렴 및 환류
 - 보건소 전직원 친절 및 홍보역량 강화 교육

구 분	상 반 기	하 반 기
사업명	C S 교육	홍보역량 강화 교육
내 용	민원응대 교육을 통한 기관 이미지개선 및 구민 호감도 향상	홍보의 중요성 및 효과적인 홍보전략·보도자료 작성법 교육

□ 소요예산: 비예산

보건소에서 시행하는 각종 보건시책 및 건강관련 정보를 적기에 알기 쉽게 홍보함으로써 국민들의 건강증진 및 삶의 질 향상에 기여

□ 사업개요

- 기 간: 2019. 1. ~ 12월
- 추진내용: 국민 건강생활 향상을 위한 보건의료 시책사업 홍보와 각종 건강정보 및 질병예방 안내

□ 세부 추진계획

- 보건소 소식지 「건강하면 행복해요」 발간: 연 4회(3, 6, 9, 12월)
 - 부 수: 20,000부(분기별 5,000부)
 - 발간내용: 분기별 시책사업홍보, 계절별 질환정보 등
 - 배 부 처: 보건소, 동주민센터, 경로당, 어린이집, 학교, 복지관 등
- 보건소 업무안내 책자 발간: 연 1회(3월)
 - 부 수: 1,500부
 - 발간내용: 보건소 사업별 및 부서별 보건의료 업무 안내
- 제7기 지역보건 의료계획 책자 발간: 연 1회(2월)
 - 부 수: 60부
 - 발간내용: 제7기 지역보건의료사업 계획수립 및 평가
 - 배 부 처: 지역보건의료계획심의위원 10부, 구의회 35부, 내부자료 15부
- 진료서비스 안내 리플릿 제작: 2종/연 1회(3월)
 - 부 수: 외국어(중문) 1,500부, 점자 750부
 - 발간내용: 외국인 및 시각장애인을 위한 보건사업안내
- 보건소청사 시설점검
 - 보건소청사 시설물 이상을 사전에 발견·수리하여 국민만족도 향상에 기여
 - 점검횟수: 월 3회(매월 10, 20, 30일)
 - 점검대상: 지하1층~3층 로비 및 화장실, 보건교육실, 행정차량 3대
- 보건교육실 내구연한 경과 물품 구매: 연 1회(2월)
- 보건소 소식 온-라인(One-Line) 및 구정 간행물 연계 홍보: 연중

□ 소요예산: 총 28,113천원(구비 28,113)

지역사회 주민의 건강수준 향상을 위해 계층별 다양한 특성과 수요에 부합하는 차별적인 건강증진서비스 제공으로 지역주민의 건강한 삶 영위와 건강생활 실천을 통한 건강증진과 건강 형평성 제고

□ 사업개요

- 대 상: 생애주기별(영유아, 소아, 청소년, 성인, 어르신) 지역주민
- 기 간: 연중

□ 세부 추진계획

사업유형	사업명	내 용
건강한 어린이집	유아미각형성프로그램	- 목 표: 20개소(6~7세 아동 400명) - 대 상: 어린이집 - 내 용: 과일과 채소를 활용한 체험 및 요리교실 · 유아의 올바른 미각형성을 위한「오감으로 계절을 먹자」미각교육 · 올바른 식생활 실천 분위기 조성을 위한 학부모 및 교사 교육
	Let's play 어린이집 신체활동 사업	- 목 표: 30개소(6~7세 아동 600명) - 대 상: 어린이집 - 내 용: 게임형 신체활동, 공놀이, 협동게임 등 - 방 법: 사업 전·후 어린이 체력검사 실시 · 영등포구 생활체육회 연계하여 주 1회 강사지원, 주 2회 자체 보육교사 운영
건강한 학교	체력쑥쑥! 성적쑥쑥! 청소년 체력역량 강화	- 목 표: 5개소 1,500명 - 대 상: 중·고등학교 중 희망학교 - 내 용: 청소년 신체조성 및 7가지 체력측정 실시 · 체력측정 결과에 따른 전문운동 상담 및 교육 · 1~3등급 인증서 및 참여증 발급
	건강한 돌봄 놀이터	- 목 표: 8개교 - 대 상: 초등학교 돌봄교실 교사 및 어린이 - 내 용: 놀이형 초등 돌봄 놀이터 운영(주 1회) · 담당교사 신체활동 역량강화교육 · 주 1회 영양·식생활 체험 및 교재를 이용한 놀이 교육
	흡연·음주예방 교육	- 목 표: 60회 - 대 상: 초·중·고등학교 43개교 중 희망학교 - 내 용: 눈높이에 맞춘 금주·금연 교육, 청소년 금연교실 운영
	애들아 아침밥먹자	- 목 표: 43개교 - 대 상: 초·중·고등학교 - 내 용: 단체 및 개인 영양교육 및 상담, 「친구야 아침밥 먹자」 캠페인 운영
건강한 직장	사업장 건강릴레이 (금연, 절주, 영양, 신체활동)	- 목 표: 20개소 - 대 상: 50인 이상 사업장 - 내 용: 사업장 연계 건강행태개선 프로그램 지원 (금연, 절주, 영양, 신체활동 관련 교육 및 캠페인 등)

사업유형	사업명	내 용
건강한 지역사회	비타! 치타! 행복체조교실	- 목 표: 6개소 - 대 상: 동아리 중 활동중인 권역별 공원 - 내 용: 권역별 주 2회 강사파견을 통한 체조교실 운영 · 근력강화, 음악스트레칭, 건강걷기, 비만교육, 치매교육 · 사업 전·후 건강검사 및 운동·영양 상담
	헬스리셋 프로젝트 (주 3회, 3개월간)	- 목 표: 4기 운영 - 대 상: 65세미만 성인 중 건강위험요인(당뇨, 비만 등)판정자 - 내 용: 프로그램 전·후 신체계측 및 운동·영양 상담 - 방 법: 국민건강보험공단 연계 추진
	건강체중 3.3.3 프로젝트 (3개월동안 3kg감량 3개월유지)	- 목 표: 2,000명 - 대 상: 지역주민 누구나 - 내 용: 건강 체중 인식개선 및 걷기 앱시스템을 활용, 취약계층 기부
	100세 건강관리 (영양·운동) 교실	- 목 표: 50개소 - 대 상: 경로당 - 내 용: 어르신 섭취부족 영양소 바로알기 및 위생적 음식관리, 나트륨 줄이기, 낙상예방 스트레칭 교육
	엄마랑 아가랑 건강요리교실	- 목 표: 24회 - 대 상: 영양플러스 지원 대상 및 6세 이하 유아가정 - 내 용: 우리가족 하루 식단 구성하기 및 안전한 식품관리 등 나트륨·당류 저감화 영양교육
취약계층 건강 만들기	KIDS MOVE!! 신체활동사업	- 목 표: 10개소 - 대 상: 지역아동센터 - 내 용: 지역아동센터 신체활동 활성화 및 스포츠체험 프로그램 운영, 사업 전·후 체력검사 및 건강교육
	어르신 건강충전 프로젝트	- 목 표: 10개소 - 대 상: 취약 어르신 시설(무료급식시설, 노인학교, 경로당 등) - 내 용: 기관별 매주 1회(16주 이상) 신체활동 리더가 방문하여 프로그램 진행
	애들아 과일먹자 '건강과일바구니'	- 목 표: 8개소 - 대 상: 지역아동센터(초등학생) - 내 용: 영양교육, 과일제공 등
	지역아동센터 튼튼이 영양교실	- 목 표: 16개소 - 대 상: 지역아동센터 - 내 용: 나트륨·당류 저감화 영양교육

□ 추진일정

- 사업 계획서 작성 : 1. ~ 2월
- Let's play 어린이, 초등학교 신체활동 사업 : 4. ~ 11월
- 건강체중 3.3.3 프로젝트 운영 : 4. ~ 10월
- 건강생활실천홍보 및 교육, 캠페인 활동 : 1. ~ 12월
- 건강플러스체험관 운영 : 1. ~ 12월
- 건강과일바구니 사업 : 6. ~ 12월

□ 소요예산: 총 110,077천원(기 55,039 시 16,511 구비 38,527)

흡연을 예방하고 흡연자의 금연을 촉진하며, 비흡연자를 보호하기 위한 간접흡연 없는 환경(Smoke-free)을 조성함으로써 담배연기 없는 『청정 영등포구 실현』에 기여하고자 함

□ 사업개요

- 기 간: 연중
- 장 소: 관내 생활터
- 대 상: 지역주민
- 내 용: 실내·외 금연구역 총 14,073개소
 - 실내 금연구역: 12,962개소(음식점, 학교, 공공기관, 의료기관, 어린이집, 유치원, 학원, 대형건축물(1,000㎡이상), 대규모 점포, 음식점, 체육시설(당구장, 실내골프 연습장 등), PC방 등)
 - 실외금연구역: 1,111개소(자하철역출입구 버스정류장 택시승차대 10m이내, 공원, 금연거리 등)

□ 세부 추진계획

- 흡연을 감소를 위한 금연지원서비스 강화
 - 금연클리닉 운영
 - 목 표: 2,500명
 - 대 상: 금연을 희망하는 흡연자
 - 내 용
 - 니코틴 의존도 검사, 금연클리닉 등록 및 상담
 - 여성흡연자 및 의료취약계층을 위한 맞춤형 금연상담 프로그램 운영
 - 금연클리닉 성공률 향상을 위한 상담의 질 관리로 금연상담사 전문교육 및 대상자 면대면 상담 횟수 증가를 위한 찾아가는 이동금연클리닉 강화
 - 찾아가는 이동금연클리닉 운영
 - 목 표: 20개소
 - 대 상: 50인이상 사업장
 - 내 용: 대상자 등록 및 상담, 금연보조제 지급, 캠페인 운영 등
- 간접흡연 피해 근절을 위한 금연 환경조성
 - 금연문화 정착을 위한 지도단속 강화 및 제도
 - 목 표: 8,000건
 - 방 법: 2인1조, 10개조로 금연구역 순회 흡연자 단속
 - 단속인력 20명: 시간선택제임기제 마감 10, 기간제 10

- ▶ 금연지도원 및 금연서포터즈, 금연단속원등을 활용한 실내휴게공간이 있는 모든 영업소('19.1.1. 시행) 및 어린이집·유치원 경계 10m 이내 ('18.12.31. 시행) 신규 금연구역 제도 및 순찰 강화

- **금연 안내방송을 통한 금연 환경조성**

- 목 표: 10개소
- 대 상: 민원다발 어린이집 및 유치원 주변
- 내 용: 금연안내기 설치를 통한 금연 환경조성

- **흡연장소 마련을 통한 보행 중 간접흡연 피해방지**

- 목 표: 3개소
- 대 상: 금연구역으로 지정된 곳 중 민원다발지역
- 내 용
 - ▶ 민원다발지역 중 기업 및 건물주와 협의 후 민간주도형 흡연부스 설치
 - ▶ 공개공지 및 민원다발지역 등 현장조사로 흡연부스 설치

○ **흡연 및 음주예방 교육 강화**

- 관내 초·중·고등학교 대상 흡연예방 교육

- 목 표: 60회
- 대 상: 초·중·고등학교 43개교 중 희망학교
- 내 용: 전문 강사를 활용한 연령별 눈높이 맞춤 흡연예방교육

- 흡연 청소년 대상 금연교실 운영

- 목 표: 5개교
- 대 상: 흡연적발학생 금연프로그램 희망학교
- 내 용: 흡연학생 대상 청소년 이동금연클리닉 운영
 - ▶ 금연서약서 작성, 흡연 유혹 거절방법 등 교육(4주, 총 20회)

- 관내 초·중·고등학교 대상 음주예방 교육

- 목 표: 60회
- 대 상: 초·중·고등학교 43개교 중 희망학교
- 내 용: 전문 강사를 활용한 연령별 눈높이에 맞춘 음주 예방교육

- 건전 음주문화개선 캠페인 운영

- 목 표: 6회
- 대 상: 관내 생활터(학교, 마을, 사업장 등)
- 내 용: 절주 및 음주예방 관련 패널 전시 및 홍보물 배부, 음주고글 체험 등

□ **소요예산: 총 577,963천원(기 193,146 시 57,944 구비 326,873)**

영유아 및 임신, 출산, 수유부 중 영양학적 위험요인을 보유한 취약계층을 대상으로 영양교육 및 상담서비스를 제공하고 기준에 맞는 대상군별 보충식품을 제공하여 건강수명 연장에 기여

□ 사업개요

- 기 간: 연중
- 대 상: 만6세(72개월)미만의 영·유아, 임산부, 출산부, 수유부 등 340명
 - 자격기준: 가구 규모별 중위소득 대비 80% 이하의 가구 중 빈혈, 저신장, 저체중, 성장부진, 영양상태 불량 중 한 가지 이상 영양 위험요인 보유자

□ 세부 추진계획

- 부족 되기 쉬운 영양소 보충식품 지급(6~12개월)
- 6개월마다 정기적 건강상태 평가(빈혈검사, 식품섭취상태)
- 월1회 이상 주요 영양문제별 교육, 각 대상별 영양관리방법 등 교육

사 업 명	내 용
보충식품 공급	- 목 표: 340명 - 대 상: 영아, 1~5세 유아, 임신·수유부, 출산부 등 - 내 용: 대상에 따른 식품패키지 6종(쌀, 감자, 당근, 계란, 우유 등)을 제공 - 방 법: 가정으로 보충식품 배달
정기적 영양상태 평가	- 목 표: 1,100회 - 대 상: 영양플러스 등록된 영아, 1~5세 유아, 임신·수유부, 출산부 등 - 내 용 · 신체계측(체중, 신장), 빈혈 검사, 영양섭취상태조사(24시간회상법) · 기타 영양위험요인조사(다태아 임신, 미숙아 등) - 방법 및 평가(3회): 대상자 선정, 자격 재평가, 중간평가
영양교육 및 상담서비스	- 목 표: 560회 - 대 상: 영양플러스 등록된 임신·수유부, 출산부 및 영아, 1~5세 유아 보호자 등 - 내 용: 주요 영양문제별 교육, 각 대상별 영양 관리 방법 등(단체 60회, 가정방문 500회) · 단체교육: 월 5회 · 직장인도 참여할 수 있도록 야간교육 진행 · 가정방문교육: 개별교육 및 상담, 보충식품의 적정 보관과 활용방법 등

□ 추진일정

- 신규 대상자모집: 1. ~ 12월
- 가구별 보충식품제공: 1. ~ 12월
- 영양교육 및 가정방문 서비스 제공: 1. ~ 12월

□ 소요예산: 총 438,752천원(기 52,629 시 132,511 구비 253,612)

아토피·천식 안심기관 운영, 취약계층 알레르기 질환 환자 지원을 통해 지역 사회 중심의 아토피·천식 예방관리 환경을 조성함으로써 지역주민의 건강증진과 삶의 질 향상

□ 사업개요

- 기 간: 연중
- 대 상: 아토피·천식 환아, 지역주민 등
- 방 법: 서울시, 아토피·천식 교육정보센터, 안심기관 등 지역사회 네트워크 구축을 통한 교육 및 홍보실시
- 내 용: 생활터 중심으로 주민 홍보, 단체 및 개별 교육

□ 세부 추진계획

사 업 명	내 용
아토피·천식 안심기관 운영	- 목 표: 30개소 - 대 상: 학교, 어린이집, 유치원 아토피 안심 참여기관 - 내 용 · 아토피·천식 안심기관 인증 및 재인증 · 알레르기 질환 환아 선별 · 아토피·천식 예방 리플릿, 소책자 등 배부
알레르기 질환 예방관리 교육·홍보	- 목 표: 120회 - 대 상: 학교, 어린이집, 유치원 아토피 안심 참여기관 - 내 용 · 초등학교 교육 10회 (탈 인형극, 건강 체험 부스, 강의) · 어린이집·유치원 교육 110회(구연동화)

□ 추진일정

- 사업 계획서 작성 : 1. ~ 2월
- 아토피·천식 안심기관 운영 : 3. ~ 12월
- 알레르기 질환 예방관리 교육 : 3. ~ 11월
- 아토피·천식 예방관리 홍보 : 1. ~ 12월

□ 소요예산: 총 8,923천원(기 4,461, 시 1,339, 구비 3,123)

일상생활에 빼놓을 수 없는 지하철 역사와 우리가 살고 있는 생활터를 중심으로 걷기 좋은 환경을 조성하여 국민의 자가 건강관리 능력 향상으로 건강증진 향상 도모

□ 사업개요

- 기 간: 연중
- 대 상: 관내 지하철역사 계단 및 생활터
- 방 법: 관내 지하철공사 및 서울 교통공사, 관심 있는 사업장과 협의·추진
- 내 용: 구 주민참여 사업
 - 영등포역 등 관내 지하철역사내 출구에 건강계단 설치·조성
 - 설치된 장소 및 생활터를 중심으로 건강홍보관 등 캠페인 운영

□ 세부 추진계획

- 관내 역사 관계자 및 사업장 사전협의: 5개소
 - 영등포구청역, 여의도역, 문래역, 당산역, 여의나루역 등 관내 사업장
- 건강계단 설치·운영: 5개소
 - 지하철역사 및 관내 사업장
- 건강홍보관 및 릴레이 캠페인 운영: 5개소
 - 건강증진(신체활동, 비만, 영양, 금연, 절주, 아토피 등) 홍보전시 및 배부

□ 추진일정

- 유관기관 연계 및 사전협의 : 1월
- 건강계단 현장조사 : 1. ~ 2월
- 사업 계획서 작성 : 1. ~ 2월
- 건강계단 설치 : 3. ~ 5월
- 생활터 건강걷기 캠페인 운영 : 3. ~ 12월

□ 소요예산: 총 31,400천원(구 31,400)

급·만성감염병 및 기후변화에 따른 신종감염병의 예방과 확산방지를 위한 홍보와 방역소독을 강화하여 감염병관리에 만전을 기하고자 함

□ 사업개요

- 각종 감염병의 발생양상을 신속·정확히 파악·분석하여 전파·유행 예방
- 감염병 예방 홍보, 감염병 환자 발생 시 환자 관리 및 방역조치 수행

□ 세부 추진계획

○ 감염병 위기관리대책 수립 및 시행

- 감염병 위기 경보체계 수준에 따른 대응체계 계획 수립: 연 1회(1월 중)
- 「감염병 현장조치 행동매뉴얼」 자체 정비: 연 1회
 - ※ 「영등포구 감염병 재난안전대책본부」 가동: ‘주의’ 단계 이상시

수 준	판 단 기 준	비 고
관 심 (B l u e)	신종감염병 발생 및 유행* * 세계보건기구(WHO)의 국제공중보건위기상황(PHEIC) 선포	징후활동감시 대비계획점검
주 의 (Y e l l o w)	관내 신종감염병 확진자 발생	협조체제가동
경 계 (O r a n g e)	관내 신종감염병 유행	대응체제가동
심 각 (R e d)	전국적 감염병 유행 및 확산 징후	대응역량 총동원

- 위기대비 자원관리
 - ▶ 의료기관 및 격리병실 확보현황, 병상배정 담당자 확인: 분기별 1회
 - ▶ 위기대응 약품, 개인보호구 비축현황 정비: 분기별 1회
 - ▶ 선별진료소 음압설비 및 자동제어장치 정상 가동여부 자율점검: 월 1회

○ 감염병대응 모의훈련 실시

- 대 상: 감염병 대응요원(감염병대책본부 본부 및 실무반, 접촉자 관리요원 등)
- 내 용
 - 신종감염병 대응 모의훈련 실시: 연 1회
 - ▶ 신종감염병 실무사례 교육
 - ▶ 상황대응 시나리오 작성, 실제상황 가정 유관기관 합동 훈련실시
 - 의심환자 역학조사, 국가격리병상 배정 및 후송
 - 접촉자 조사 및 모니터링, 유증상자 조치 등

- 보호복 착·탈의 훈련: 상·하반기(3월, 9월) 실시
 - 전문강사 참여기관 및 대응요원 보호복 착·탈의 연습
 - 형광물질 활용 보호복 착·탈의시 주의사항 교육

○ **감염병 위기대응 훈련 참여**

- 대 상: 감염병 담당자 및 감염병조사관 등
- 내 용
 - 신종감염병 위기대응 훈련 참여: 연 2회(10월 중)
 - 신종감염병 환자발생 가정 실행기반 토론 및 보호복 착·탈의
 - 하절기 비상방역 응소 훈련 실시: 연 2회(5월, 9월)
 - 집단설사환자 발생시 역학조사반 응소 및 역학조사 실시
 - 생물테러 대규모 훈련 참관: 1회(9월 중)

○ **질병정보모니터망 운영(203개소)**

- 내 용: 법정 감염병 발생 시 신고
- 지정대상: 의료기관(병원급 이상, 내과·소아과·가정의학과 의원), 요양원, 산업체집단급식소, 학교(보건교사), 산후조리원
- 지정현황 (2018. 10월말 기준)

구 분	합계	의료기관	사회복지시설 (요양원)	산 업 체 집단급식소	학교	산 후 조리원	기타	
							유치원	어린이집
대상시설수	762	113	23	268	43	7	42	266
지정시설수	203	30	4	66	43	5	14	41

※ 관련근거: 2017년 감염병관리사업 지침

(지정범위 각급 시설 총수의 15%이상 포함이 되도록 지정, 10개소 미만은 1개소 지정)

- 모니터망 주요임무
 - 감염병 예방관리요령 홍보
 - 감염병 의사환자 발견 및 발생현황 통보
 - 각종 전염성질환의 유행상태를 보건소에 즉시 통보
- 보건소 주요임무
 - 모니터요원 대상 교육 실시: 상·하반기 각 1회
 - 「감염병 예·경보제」 실시: 월 1회

○ **법정 감염병 감시 및 보고**

- 전수감시: 제1군 ~ 제5군 법정 감염병 (관내 의료기관 전체)
 - 감염병 종류에 따라 신고접수 후 지체없이 또는 3일 이내 역학조사
 - 위험요인 파악 감염경로 추정 및 유행 또는 전파 가능성 확인·조치

- 보건환경 연구원 검체 검사의뢰
- 법정 감염병 발생보고 → 서울시
- 의료기관 대상 법정 감염병 발생신고 안내 실시: 상·하반기 각 1회(1월, 7월)

○ **표본감시 의료기관 지정·관리 및 운영**

- 표본감시: 전수감시가 어렵거나 중증도가 비교적 낮고 발생률이 높은 조기발견이 중요한 질환에 대하여 일부의료 기관을 지정하여 환자 수 감시
- 대상 감염병: 인플루엔자, 기생충감염병(6) 및 지정감염병(14) 등 21종
- 지 정: 감염병별 지정기준(인구, 병상수 등)에 따라 질병관리본부장이 지정
 ※ 우리구 대상: 장관감염증, 엔테로바이러스 감염증, 급성호흡기 감염증, 성매개 감염병(4종)

연번	기 관 명	표본감시 감염병 종류
1	가톨릭대학교 여의도성모병원	.급성호흡기감염증/장관감염증/엔테로바이러스감염증
2	한림대학교 강남성심병원	.급성호흡기감염증/장관감염증/엔테로바이러스감염증 .성매개 감염병(5종)
3	한림대학교 한강성심병원	.급성호흡기감염증/장관감염증/엔테로바이러스감염증
4	대림성모병원	.급성호흡기감염증/장관감염증/엔테로바이러스감염증
5	의료법인 성애병원	.급성호흡기감염증/장관감염증/엔테로바이러스감염증 .성매개 감염병(5종)
6	명지성모병원	.급성호흡기감염증/장관감염증/엔테로바이러스감염증
7	윤문수 비뇨기과의원	.성매개 감염병(5종)
8	다미산부인과의원	.성매개 감염병(5종)
9	지앤유산부인과의원	.성매개 감염병(5종)

- 의료기관 주요업무
 - 표본감시 대상 질환에 대하여 진단 7일 이내 신고
 - 질병보건통합관리시스템 또는 신고서를 작성 신고
- 보건소 주요업무
 - 표본감시의료기관 신고요원 대상 교육 및 회의 실시 : 상·하반기 각 1회
 - 감시자료 분석 정보 환류 실시: 주 1회(홈페이지, 메일, 팩스 이용)

○ **감염병 대응 비상근무 실시**

- **감염병 24시 비상근무체계 가동: 평상시**
 - 기 간: 연중
 - 방 법: 야간 및 휴일 의심환자 신고시 1시간이내 사무실 출동
환자격리병원 이송 및 접촉자 파악, 관리
 - 근무조 편성: 1개조 3명 2개반 (행정요원1, 간호사 1, 운전원 1)
 - 비상대기: 평일 사무실 근무 / 야간 및 토·일·공휴일: 자택대기
 - 주요업무
 - 의심환자 역학조사, 지정 격리병원 이송 및 접촉자 파악·격리 조치

- 하절기 비상방역 근무

- 기 간: 5월 ~ 9월
- 방 법: 야간 및 휴일 집단환자 발생시 1시간이내 사무실 출동 대응
 - ▶ 근무조 편성: 1개조 7명
(의사 1, 간호사 1, 검사요원 1, 행정요원 1, 식품위생감시원 1, 소독요원 1, 운전원 1)
 - ▶ 비상대기: 평일 사무실 근무 / 야간 및 토·일·공휴일 : 자택대기
- 주요업무
 - ▶ 감염병 및 집단설사환자 발생 모니터링 강화
 - ▶ 감염병 관련 신고 접수시 즉시 현장출동 역학조사 및 검체채취, 검사의뢰

○ 감염병 환자 발생시 격리조치

- 대 상: 제1군, 제2군 폴리오, 제3군 탄저, 제4군 메르스, 에볼라 등
- 조치사항
 - 1차 조치: 환자격리, 역학조사, 환자 및 인근주변 소독
 - 대상자 업무 종사 일시적 제한
 - 의심검체 원인 확인: 보건환경연구원에 시험의뢰
 - 추가환자발생 일일모니터링(접촉자)
 - 해당감염병 정보제공 및 위생교육 실시

○ 감염병 (의사)환자 입원치료비 지원

- 대 상: 전염력이 강한 감염병 환자를 입원환자와 격리해 치료한 경우
(제1군 감염병, 성홍열, 수막구균성수막염, MERS, 에볼라 등)
- 내 용: 보건복지부 요양급여기준에 의한 본인부담금 범위내 격리실 입원료 등 지급

○ 감염병 예방 홍보 및 교육: 37회

행사명		추진내용
일반주민	봄꽃축제	<ul style="list-style-type: none"> · 기 간: 연중 · 홍보내용 및 방법 ▶ 수인성 식품매개 감염병(콜레라, 장티푸스 등) <ul style="list-style-type: none"> - 감염병예방 교육/배너전시 2종 - 예방수칙 홍보물 제작 배부 - 올바른손씻기 홍보물 배부, 체험부스 운영 ▶ 매개체 감염병 (지카바이러스, SFTS, 일본뇌염) <ul style="list-style-type: none"> - 예방수칙 홍보물 제작 배부 - 배너 전시 4종/예방접종 안내 ▶ 혈액매개 감염병(C형간염) <ul style="list-style-type: none"> - Q&A 홍보물 배부 ▶ 호흡기 감염병(메르스) <ul style="list-style-type: none"> - 메르스 대처요령 홍보물 배부/ 배너전시 1종
	일반음식점 기존영업자 위생교육	
	민방위교육	
	구민의 날	
취약계층	경로당, 복지관 결핵 이동검진	
동자울방역단	동자울방역단 집합교육	

□ 소요예산: 총126,733천원(국 73,940 시 8,940 구 43,853)

에이즈 및 성매개감염병에 대한 정확한 정보제공으로 예방 및 조기발견을 위한 무료검사 및 감염인에 대한 지속적인 관리를 통해 개인의 건강증진은 물론 타인으로서의 전파방지로 구민 건강관리에 만전을 기하고자 함

□ **사업개요**

- 기 간: 연중
- 대 상: 관내 HIV 감염인 및 AIDS 환자, 성매개감염우려자 및 일반구민

□ **세부 추진계획**

- HIV/AIDS 관리: 214명 (2018.10.현재 등록관리자 기준)
 - 신규감염인 등록 및 역학조사
 - 감염자 의료기관 진료비 지원(보험급여분의 본인부담금 전액)
- 신속검사(AIDS 무료익명검사): 1,100건
 - 신규 감염인 조기발견을 위한 검진사업
- 성매개감염병 관리: 16,000건 (매독, 임질, 클라미디아)
 - 검사대상: 성병정기검진대상자 및 일반관리자(임산부, 검진희망자 등)
- 성매개감염병 간이진료소 운영
 - 대 상: 성매개감염병 발생 우려지역 성병예방홍보 및 검진
- 찾아가는 아동성교육 ‘아하! 해피버스ting’: 13개 초교(교육복지지원학교 우선배정)
 - 방 법: ‘성교육전용버스’로 대상학교를 방문하여 버스 및 교실교육 진행
 - 협조기관: 서울시 아하! 청소년성문화센터
- 에이즈 및 성매개감염병 홍보관 운영: 101회

대 상	행사명	세부추진내용
일반주민	봄꽃축제	. 에이즈 및 성매개감염병: 33회 - 에이즈 바로알기 OX퀴즈 - 에이즈 바로알기 홍보판넬 전시 - 에이즈.성매개감염병 예방 홍보판넬 전시 - 에이즈.성매개감염병 관련 홍보물 배부
	일반음식점 기존영업자 위생교육	
	민방위교육	
	구민의날	
아동.청소년	아하! 해피버스ting	. 에이즈 및 성매개감염병: 60회 - 성교육 및 에이즈 예방교육 - 교육자료 및 홍보물 배부
전.의경	찾아가는 전.의경 감염병 예방교육	. 에이즈 및 성매개감염병: 8회 - 에이즈.성매개감염병 예방교육, 홍보물 배부
취약계층	노인, 유흥업소종사자, 감염위험밀집지역 대상	- 전.의경 예방교육: 3 / 10월 - 감염위험밀집지역 종사자 예방교육: 4 / 10월

□ **소요예산: 총 158,280천원(국 72,300 시 72,300 구 13,680)**

우리나라 법정 감염병 발생 1위인 결핵을 예방하고 조기발견 및 치료지원을 통해 국민의 건강관리에 만전을 기하고자 함

□ 사업개요

- 기 간: 연중
- 대 상: 지역주민 및 집단시설 종사자
- 내 용: 결핵조기발견, 환자관리 및 지원, 결핵관리 기반강화

□ 세부 추진계획

- 결핵 검진

구 분	대 상	목 표	내 용
흉부X선 검진	지역 주민	6,200명	보건소 내소 흉부X선 검사
결핵이동검진	취약계층	700명	노숙인, 노인 등 취약계층
	고등학생	9개교 2,500명	고등학교 9개교 2학년
집단 내 역학조사	결핵환자 접촉자	발생시	관내 집단시설에서 결핵환자 발생 시 역학조사 실시 및 접촉자 검진

- 민간·공공협력(PPM) 결핵관리사업

- 내 용

- 민간과 공공이 협력하여 보건소 및 민간의료기관에서 치료중인 결핵 환자에게 내원독려, 복약확인 및 상담 등 환자관리
- 관내 PPM사업 의료기관(가톨릭여의도성모병원, 강남성심병원)에 사업운영비 지급
- 구성: 보건소 결핵전담간호사 1명, 의료기관 결핵전담간호사 3명(환자신고 100명당 1명)

구 분	내 용
보건소 결핵실 결핵전담간호사	- 병·의원 결핵환자 신고 승인·개별 역학조사
	- 결핵전담간호사가 없는 의료기관에서 치료하는 관내 결핵환자 유선 및 방문 복약관리
	- 비순응 결핵환자 관리
	- 결핵환자 가족 및 동거인 접촉자 검진안내
의료기관 결핵전담 간호사 (여의도성모 1명, 강남성심 2명)	- 결핵환자 사례조사 및 복약관리·검사 등 환자관리
	- 결핵환자 가족 및 동거인 접촉자 검진

- 입원·격리치료명령 환자 관리 및 비용 지원
 - 대 상: 치료비순응 환자, 다제내성 전염성 결핵환자로 입원·격리치료 명령으로 입원한 환자
 - 내 용: 입원·격리치료명령 시행, 입원비, 환자본인부담 약제비, 간병비 및 부양가족생활보호비 등을 지원
- 의료기관 결핵환자 접촉자 검진비 지원
 - 대 상: 결핵환자와 같은 주거공간에서 생활한 가족 및 동거인
 - 내 용: 결핵검사(흉부X선 검사, 객담검사), 잠복결핵감염 검사비 지원
- 잠복결핵감염 양성자 예방치료
 - 대 상: 잠복결핵감염 양성자 중 치료 동의자
 - 내 용: 3~9개월 치료, 월1회 방문 시 1개월분씩 항결핵제 처방 및 부작용 상담
 - 방 법: 보건소 및 의료기관 방문치료

○ 집단시설 종사자 및 외국인 잠복결핵감염 검진사업

- 대 상: 결핵 발병 시 집단 내 전파위험 등 파급효과가 큰 집단시설의 종사자, 결핵 다발생 지역 외국인 대상 잠복결핵감염 검사 실시
- 내 용: 잠복결핵감염 검사 실시 후 검사비 지원, 양성자 관리
- 목 표: 2019년 질병관리본부 사업기준에 의거 변동가능

○ 홍보 및 교육실시: 53회

구분	행사명	사업량	세부추진내용
일반주민	봄꽃축제	1회	· 결핵, 잠복결핵감염
	일반음식점 기존영업자 위생교육	5회/3,000명	- 결핵예방 및 잠복결핵감염 교육
	민방위교육	26회/7,000명	- 배너 전시
	구민의 날	1회	- 기침예절 홍보물 제작 배부 - 결핵예방 및 잠복결핵감염 홍보물 제공
어린이집·유치원	어린이집(구립, 민간, 직장)원장총회	2회	· 결핵, 잠복결핵감염
	유치원(공립9개소, 사립33개소) 교육자료 및 홍보 동영상 제공	2회/42개소	- 결핵예방 및 잠복결핵감염 교육 - 종사자 의무결핵검진 안내 - 결핵예방 포스터, 리플릿 등 홍보물 제공
아동·청소년	고등학교2학년 이동검진 연계	9개교/2,500명	· 결핵, 잠복결핵감염
	교육기관 종사자 대상 교육자료 및 홍보 동영상 제공	2회/43개교	- 결핵예방 및 잠복결핵감염 교육 - 결핵예방 및 잠복결핵감염 홍보물 제공
의료기관	관내 의료기관 대상 결핵 의무 검진 안내 및 결핵예방 교육	2회	· 결핵, 잠복결핵감염 - 종사자 의무결핵검진 안내 - 결핵예방 교육자료 및 안내책자 제공
취약계층	결핵 이동검진 연계 (노인, 노숙인, 외국인 등)	2회/700명	· 결핵, 잠복결핵감염
전·의경	찾아가는 전·의경 결핵예방교육	1회/150명	- 결핵예방 및 잠복결핵감염 교육 - 결핵예방 홍보물 제공

□ 소요예산: 총 322,300천원(국 206,682 시 69,048 구 46,570)

지구 온난화 등 환경변화로 인한 각종 감염병 발생 예방을 위해 방역시스템을 활용하여 과학적인 관리와 교육 및 홍보를 통한 사계절 친환경 맞춤형 방역소독으로 건강한 영등포를 만들기 위함

□ 사업개요

- 기 간: 연 중
- 대 상: 방역 취약지역
- 인 원: 20개반 76명
 - 구 방역단(1개반 2인), 민간대행(1개반 2인), 동 자율방역단(18개반 72명)
- 내 용: 모기 유충조사 및 방제사업, 소독의무사항 안내 등

구분	구 방역단	민간대행	동 자율방역단																																																								
기간	1. ~ 12월	3. ~ 12월(기간 중 200일)	5. ~ 10월																																																								
개요	<ul style="list-style-type: none"> ▶ 대 상: 방역소독전문가 1명 방역소독원 2명 ▶ 내 용 <ul style="list-style-type: none"> - 소독의무대상시설 운영·관리 · 소독의무대상시설 유충조사 및 의무사항 안내(1,615개소) - 디지털모기자동계측기 운영(25대) - 모기채집유문등 운영(3대) - 해충유인살충기 확대 설치(40대) - 민원 처리 및 관리 <ul style="list-style-type: none"> · 2018년 민원발생지 점검 확인 · 2019년 해충 발생민원 처리 - 동 자율방역단 운영 및 교육 	<ul style="list-style-type: none"> ▶ 대 상: 민간대행 1개반(2명) ▶ 내 용 <ul style="list-style-type: none"> - 비의무대상시설 유충조사: 1,600개소 · 관리자에 대한 해충예방안내문 배포 - 취약지 방역소독 <ul style="list-style-type: none"> · 하천, 우수지등 11개소: 월 2회 · 모기발생 빗물받이 방역소독 - 조류인플루엔자(AI) 차단 방역 	<ul style="list-style-type: none"> ▶ 대 상: 동 자율방역단 18개반 - 동별 취약지역 방역소독 ▶ 횟 수: 지역별 주 2회 ▶ 내 용 <ul style="list-style-type: none"> - 취약지역 방역소독(294개소) (고인물지역, 비위생지역 등) - 쪽방촌 방역소독 프로젝트(월1회) <ul style="list-style-type: none"> · 영등포동, 문래동 쪽방지역 - AI 등 긴급 신종감염병 발생 시 협조 																																																								
대상	<ul style="list-style-type: none"> ▶ 소독의무대상시설(총 1,615개소) <table border="1"> <thead> <tr> <th>숙박업</th> <th>관광숙박업</th> <th>식품접객업</th> <th>대합실/운수</th> <th>역사</th> </tr> </thead> <tbody> <tr> <td>78</td> <td>22</td> <td>281</td> <td>7</td> <td>20</td> </tr> <tr> <th>유통시설</th> <th>전통시장</th> <th>병원</th> <th>급식소</th> <th>공연장</th> <th>학교</th> </tr> <tr> <td>14</td> <td>11</td> <td>33</td> <td>233</td> <td>5</td> <td>43</td> </tr> <tr> <th>학원</th> <th>복합용도건축물</th> <th>어린이집</th> <th>유치원</th> <th>공동주택</th> </tr> <tr> <td>1</td> <td>685</td> <td>73</td> <td>35</td> <td>74</td> </tr> </tbody> </table>	숙박업	관광숙박업	식품접객업	대합실/운수	역사	78	22	281	7	20	유통시설	전통시장	병원	급식소	공연장	학교	14	11	33	233	5	43	학원	복합용도건축물	어린이집	유치원	공동주택	1	685	73	35	74	<ul style="list-style-type: none"> ▶ 방역취약지역 (1,650개소 + '18년 민원발생지) <table border="1"> <thead> <tr> <th>자원순환센터</th> <th>우수지 및 빗물펌프장</th> <th>하천</th> </tr> </thead> <tbody> <tr> <td>1</td> <td>4</td> <td>2</td> </tr> <tr> <th>빗물펌프장</th> <th>복합건축물(모기유충)</th> <th>공원</th> </tr> <tr> <td>4</td> <td>1,600</td> <td>39</td> </tr> </tbody> </table> <ul style="list-style-type: none"> - 2018년 민원발생지(10월 기준: 138건) 	자원순환센터	우수지 및 빗물펌프장	하천	1	4	2	빗물펌프장	복합건축물(모기유충)	공원	4	1,600	39	<ul style="list-style-type: none"> ▶ 동별 취약지역 (294개소 + 동별 신규 취약지역) <table border="1"> <thead> <tr> <th>녹지대</th> <th>도시공원</th> <th>마을마당</th> </tr> </thead> <tbody> <tr> <td>72</td> <td>39</td> <td>31</td> </tr> <tr> <th colspan="2">공가,재개발지역</th> <th>비위생지역</th> </tr> <tr> <td colspan="2">83</td> <td>69</td> </tr> </tbody> </table>	녹지대	도시공원	마을마당	72	39	31	공가,재개발지역		비위생지역	83		69
숙박업	관광숙박업	식품접객업	대합실/운수	역사																																																							
78	22	281	7	20																																																							
유통시설	전통시장	병원	급식소	공연장	학교																																																						
14	11	33	233	5	43																																																						
학원	복합용도건축물	어린이집	유치원	공동주택																																																							
1	685	73	35	74																																																							
자원순환센터	우수지 및 빗물펌프장	하천																																																									
1	4	2																																																									
빗물펌프장	복합건축물(모기유충)	공원																																																									
4	1,600	39																																																									
녹지대	도시공원	마을마당																																																									
72	39	31																																																									
공가,재개발지역		비위생지역																																																									
83		69																																																									

□ 세부 추진계획

○ 친환경 방역소독사업 실시

구분	내용	세부 내용																																						
모기 방제 시스템 운영	디지털 모기자동계측기 운영	- 기간: '19. 5. ~ 10월 (6개월) - 대상: 총 25개소																																						
	모기채집유문등 운영	- 기간: '19. 4. ~ 11월 / 주 1회 보건환경연구원 검사 의뢰 - 내용: 감염병 매개모기 유무 확인(총 3개소)																																						
	해충유인살충기 설치.운영	- 기간: 추가 설치 ('19. 1. ~ 4월) - 대상: 관내 근린공원 전체 6개소 40대(기설치 20대)																																						
주민이 안전한 친환경 방역사업	소독의무대상시설 운영.관리	- 기간: '19. 1. ~ 12월(연 중) - 현황: 총 1,615개소																																						
		<table border="1"> <thead> <tr> <th>구분</th> <th>숙박업</th> <th>관광숙박업</th> <th>식품접객업</th> <th>대합실/운수</th> <th>역사</th> <th>유통시설</th> </tr> </thead> <tbody> <tr> <td rowspan="4">1,615개소</td> <td>78</td> <td>22</td> <td>281</td> <td>7</td> <td>20</td> <td>14</td> </tr> <tr> <td>전통시장</td> <td>병원</td> <td>집단급식소</td> <td>공연장</td> <td>학교</td> <td>학원</td> </tr> <tr> <td>11</td> <td>281</td> <td>233</td> <td>5</td> <td>43</td> <td>1</td> </tr> <tr> <td colspan="2">복합용도건축물 (2,000㎡ 이상)</td> <td>어린이집</td> <td>유치원</td> <td colspan="2">공동주택 (300세대 이상)</td> </tr> <tr> <td colspan="2">685</td> <td>73</td> <td>35</td> <td colspan="2">74</td> </tr> </tbody> </table>	구분	숙박업	관광숙박업	식품접객업	대합실/운수	역사	유통시설	1,615개소	78	22	281	7	20	14	전통시장	병원	집단급식소	공연장	학교	학원	11	281	233	5	43	1	복합용도건축물 (2,000㎡ 이상)		어린이집	유치원	공동주택 (300세대 이상)		685		73	35	74	
		구분	숙박업	관광숙박업	식품접객업	대합실/운수	역사	유통시설																																
		1,615개소	78	22	281	7	20	14																																
			전통시장	병원	집단급식소	공연장	학교	학원																																
11	281		233	5	43	1																																		
복합용도건축물 (2,000㎡ 이상)			어린이집	유치원	공동주택 (300세대 이상)																																			
685		73	35	74																																				
방역 민원 처리	- 기간: '19. 1. ~ 12월 - 내용: 발생 시																																							
주민 만족도 조사	- 기간: '19. 6월, 11월(연 2회) - 내용: 해충별 방역 민원처리 및 처리과정 평가 등																																							
유충서식지조사 및 방제사업	- 기간: 연 중 - 대상: 방역 취약지역																																							
주민주도 모기 안전망 운영	취약지역 방역소독	- 기간: '19. 5. ~ 10월 - 대상: 동별 취약지역																																						
		<table border="1"> <thead> <tr> <th>구분</th> <th>녹지대</th> <th>도시공원</th> <th>마을마당</th> </tr> </thead> <tbody> <tr> <td rowspan="3">294개소</td> <td>72개소</td> <td>39개소</td> <td>31개소</td> </tr> <tr> <td>공가, 재개발지역</td> <td>저소득층 밀집지역</td> <td>고인물, 비 위생지역</td> </tr> <tr> <td>77개소</td> <td>6개소</td> <td>69개소</td> </tr> </tbody> </table>	구분	녹지대	도시공원	마을마당	294개소	72개소	39개소	31개소	공가, 재개발지역	저소득층 밀집지역	고인물, 비 위생지역	77개소	6개소	69개소																								
		구분	녹지대	도시공원	마을마당																																			
		294개소	72개소	39개소	31개소																																			
공가, 재개발지역	저소득층 밀집지역		고인물, 비 위생지역																																					
77개소	6개소		69개소																																					
자원순환센터	유수지/빗물펌프장	하천																																						
1개소	8개소	2개소																																						
1,650개소 + '18년 민원지	복합용도건축물 (300~2,000㎡ 미만)	공원	'18년 민원지																																					
1,600개소	39개소	진행 중																																						

□ 소요예산: 총 247,532천원(구 247,532)

「공공보건포털」을 통한 제증명 인터넷 발급과 검사결과 및 건강진단 재검일 알림 서비스 등으로 민원편의를 제공하고 보건민원 만족도를 향상시키고자 함

□ 사업개요

- 양질의 보건민원 서비스 제공으로 보건민원 만족 증가
- 등기우편 발송 서비스로 내방민원의 재방문 최소화
- 검사결과 및 재검일 도래 알림 서비스로 민원편의 극대화

□ 세부 추진계획

- 「공공보건포털」을 통한 제증명 인터넷발급 서비스 안내 및 홍보
 - 영수증에 기재되어 있는 인터넷발급 사항을 접수 시 적극적으로 안내
- 건강진단(결과)서 등기우편발송 서비스 제공
 - 방문수령이 어려운 민원인을 대상으로 우편등기발송 서비스 실시
- 진료비 납부 신용카드사용 홍보 강화
 - 구 및 보건소 소식지에 게재
- 검사결과 및 건강진단결과서 재검일 도래 알림서비스(SMS) 추진
 - 건강진단(결과)서를 신청한 민원인에게 발급예정일 SMS 발송
 - 건강진단결과서 유효기간(1년) 만료 1개월 전 재검알림 SMS 발송
- 제증명 접수 시 접수도장 날인
 - 접수자와 검사자 일치률 통한 제증명 발급 관리 강화

□ 추진일정

- 인터넷 제증명 발급 및 진료비 신용카드 납부 홍보
 - 보건소 소식지 및 구 소식지 게재

□ 소요예산: 총 4,587천원(구비 4,587)

IV. 신규·주요 투자사업

1 탁 트인 학교주변 금연 통학로 정착

건강도시팀

길거리 흡연으로 인한 보행 중 아동·청소년의 간접흡연 피해예방을 위하여 학교주변 주요통학로에 금연거리를 지정하여 건강유해 환경으로부터 아동 및 청소년 보호

□ 추진방향

- 학교주변 주요 통학로 금연거리 이행실태 관리를 통한 금연통학로 정착
- 아동·청소년 대상 흡연예방 및 절주교육 실시
- 교육청·학교·보건소가 공동으로 금연캠페인 운영

□ 사업개요

- 기 간: 연중
- 장소 및 대상: 관내 초·중·고등학교 43개교 주요 통학로
- 내 용
 - 학교주변 주요 통학로 금연거리 이행실태관리를 위한 집중단속 및 순찰강화
 - 아동·청소년 대상 흡연예방 교육 및 캠페인 운영
 - 학교주변 담배판매업소에 대한 점검 및 모니터링 강화

□ 세부 추진계획

- 학교주변 주요 통학로 금연거리 집중홍보 및 단속실시: 연중
- 교육청·학교·보건소가 공동으로 금연캠페인 운영
 - 보건소, 교육청, 관내 43개교 학교, 학부모, 관심 있는 구민을 대상으로 홍보캠페인 운영: 4회
 - 담배판매업소에 대한 19세미만 담배판매금지안내 홍보물 배포
 - 동 주민센터 연계 청소년 흡연예방 주간 홍보포스터 전시 등
- 아동 및 청소년 대상 흡연예방 및 절주교육 실시: 43개교
 - 학교에 전문강사가 직접 방문하여 재미있고 실감나는 현장체험용 교육
- 금연 안내방송을 통한 금연 환경조성
 - 학교주변 통학로 등 민원다발 지역에 금연 음성안내기 설치: 10개소

□ 추진일정

- 학교주변 주요 통학로 금연거리 집중홍보 및 단속실시: 연중
- 학교 흡연예방 및 절주교육, 금연홍보 캠페인: 3.~11월
- 금연 음성안내기 설치를 통한 금연환경 조성: 4.~6월

□ 소요예산: 총 8,000천원(기 4,000, 시 1,200, 구비 2,800)

공원 및 하천변 녹지공간은 모기서식이 용이하고 활동인구가 많아 민원이 다수 발생함에 따라 친환경적 해충 유인 살충기를 설치하여 화학약품 사용을 줄이고 쾌적한 생활환경 조성

□ 추진방향

- 친환경 방제로 환경오염 예방 및 해충 발생 예방
- 해충 방제로 주민 불편함 해소 및 감염병 예방
- ※ 2017년 모기자동 계측기 포집량 분석결과 전년 대비 일별 30% 감소

□ 사업개요

- 기 간: 2019. 1. ~ 12월
- 대 상: 자매공원 등 근린공원 6개소 전체
- 방 법: 해충유인살충기 유효면적을 고려하여 50m간격 설치

□ 세부 추진계획

- 대 상: 관내 근린공원(전체) 6개소 40대

연번	공원명	행정동	면적(m ²)	기 설치대수	2019년 설치예정
합 계				4	40
1	자매공원	여의동	16,458	-	8
2	문래공원	문래동	23,611	1	8
3	신길공원	신길5동	19,503	1	8
4	당산공원	당산1동	11,154	1	3
5	양화폭포공원	양평2동	13,000	-	5
6	메낙골공원	신길1동	57,703	1	8

- 해충유인살충기 가동 방법
 - 가로등 기둥에 지상 2.3~2.5m 위치에 부착
 - 가로등에 설치하여 가로등 가동과 동시에 점멸(가로등 전기 사용)

□ 추진일정

- 1월: 유동인구가 많은 공원 산책로 등 현장조사 결과 확인 및 재검토
- 2.~4월: 해충유인살충기 설치(공원등 활용 50m 간격)
- 5월: 해충유인살충기 가동 실시

□ 소요예산: 총 36,000천원(구비 36,000)