

제170회 구의회 임시회

2012.09.07 ~ 09.17



2012년 주요업무 보고



건강증진과

I. 일반 현황

1

인 력

구 분	계	일 반 직						기 능 직				
		4급	5급	6급	7급	8급	9급	6급	7급	8급	9급	10급
정 원	19	-	1	3	6	7	-	-	-	2	-	-
현 원	17	-	1	3	10	2	-	-	1	-	-	-
과부족	△2	-	-	-	6	△7	-	-	1	△2	-	-

2

조 직

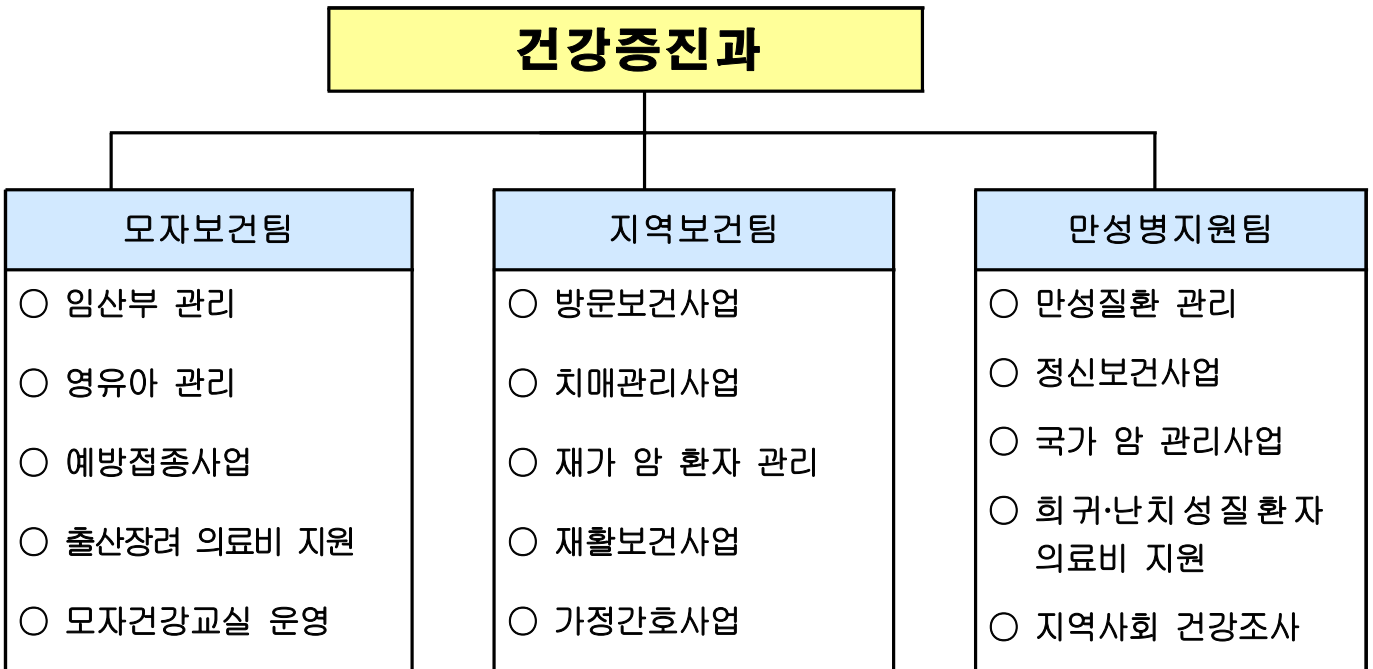

3

주요시설 및 장비

구분	명칭	현황	소속(비고)
장비	차량	마티즈 (2004년식)	지역보건팀 (방문보건 차량)
		프라이드 (2007년식)	
		스타렉스 (2006년식)	부서 공용
시설	정신보건센터	보건소 지하 1층	가톨릭대학교 여의도성모병원 위탁
	치매지원센터	그린&케어센터 3,4층	대림성모병원 위탁

4

예산현황

□ 사업별

(단위 : 천원)

단위사업명	예산액	집행액	집행율(%)
계	6,907,113	3,680,900	53
모자보건사업	1,568,341	896,619	57
예방접종사업	2,079,014	761,245	37 (인플루엔자 접종비 미 집행)
의료취약계층 관리	1,104,949	635,839	58
만성질환 예방 관리	2,044,600	1,329,130	65
행정운영경비	110,209	58,067	53

II. 주요업무 추진실적 및 계획

연번	사 업 명	쪽
1	출산장려 의료 비원	1
2	임산부 산전관리	2
3	영유아 건강관리 및 의료비 지원	3
4	계절별·대상별 적기 예방접종 실시	4
5	방문건강관리 서비스 제공	5
6	어르신건강관리 특화프로그램운영	7
7	치매지원센터 운영	8
8	제가 암 환자 등록관리	9
9	국가 암 조기검진	10
10	저소득층 암환자 의료비지원	11
11	대사증후군관리 사업	12
12	희귀·난치성질환자 의료비 지원	13
13	정신보건센터 운영	14

III. 신규사업 추진실적 및 계획

1	65세 어르신을 위한 인플루엔자 예방접종 위탁운영<신규>	15
2	찾아가는 치매 검진 프로젝트<신규>	16
3	청소년 자살예방 『희망나래 프로젝트』 <신규>	17
4	즐거운 건강체크 『대사증후군 Zero! 프로젝트』 <신규> ..	19

1 출산장려 의료 지원 - 국 30, 시 35, 구비 35%

□ 사업개요

- 난임부부 체외수정시술비 지원 : 245건
 - 지원대상 : 전국가구 월평균소득 150%이하 난임부부
 - 지원내용 : 1회 시술 비용 180만원(최대 4회, 단 4회는 100만원 지원)
 - 지원현황 (단위 : 건)

구 분	계	2009	2010	2011
체외수정시술비지원	702(임신264명)	173(임신50명)	263(임신94명)	266(임신102명)
인공수정시술비지원	629(임신60명)	-	267(임신33명)	362(임신27명)

- 난임부부 인공수정 시술비 지원 : 250건
 - 전국가구 월평균소득 150% 이하 가구, 1회 50만원 최대 3회까지 지원
- 산모·신생아 도우미 지원<확대> : 340명→387명
 - 지원기간 : 출산 후 12일 이내(쌍생아의 경우 18일)
 - 대 상 : 분만예정일 40일 이내 산모 중 전국가구 평균소득 50% 이하
 - 산모 영양관리, 감염 예방관리, 신생아 돌보기 등 가정방문 서비스 제공
- 출산장려를 위한 신생아 건강관리용품 체온계 지원 : 4,000명
 - 동 주민센터 출생신고 시 시기별 예방접종 안내 및 체온계 배부

□ 추진실적

(단위 : 건)

구 분	목 표	실 적	진도(%)	비고
체외수정 시술비 지원	245	235	96	
인공수정 시술비 지원	250	167	67	
산모·신생아 도우미 지원	387	250	65	
신생아 건강관리용품 지원	4,000	2,560	64	출생아 전원 지급

□ 향후 추진계획

- 난임부부 체외수정 및 인공수정 시술비 지원 지속
 - 소외되는 수혜자가 없도록 홍보 강화
- 산모·신생아 도우미지원사업에 대한 지역신문 및 방송과 홈페이지 홍보

□ 예산 현황

- 예산액 : 1,164,979천원(국 376,592, 시 365,294, 구비 423,293)
- 집행액 : 588,144천원(국 179,525, 시 184,060, 구비 224,560)

2

임산부 산전관리 - 국 30, 시 35, 구비 35%

□ 사업개요

- 임산부 산전 건강관리<확대> : 2,000명→2,200명
 - 기초 건강검진, 태아 기형아검사, 풍진검사, 초음파검사, 철분제 공급
 - 직장 임신여성을 위한 토요진료(월 2회) 및 홍보강화로 대상자 확대
- 모자건강교실 운영<확대> : 50회 1,000명→58회 1,320명
 - 출산준비교실 15회, 아기 건강교실 5회, 모유수유 교실 5회, 모유수유 클리닉 20회, 임신부 토요 요가 5회, 다문화가족 『건강한 부모되기』 등 8회
- 산후 우울증 선별 검사 : 300명
 - 임신 중반기 이후 설문지 이용, 선별검사 후 유소견자 정신상담 의뢰
- 지역사회 출산분위기 및 모유수유 환경 조성 : 태교음악회 등 모유수유 골든벨 개최 및 『임산부의 날』 운영

□ 추진실적

구 분	목 표	실 적	진도(%)
임산부 산전 건강관리	2,200	1,558	71
모자건강교실 운영	58회	41회	71
산후 우울증 선별검사	300명	266명	89

□ 향후 추진계획

- 임산부 산전 건강관리 : 신규 등록 및 등록자 월 1회 정기적 건강관리 서비스 제공
- 모자건강교실 운영 : 17회(출산·육아 등 시기별 다양한 프로그램 운영)
- 산후우울증 선별검사 : 266명
 - 부부가 함께하는 산후우울증 건강강좌 실시 : 9월
- 태교음악회 개최 등 『임산부의 날』 운영 : 9월

□ 예산현황

- 예산액 : 188,162천원(국 26,447, 시 30,855, 구비 130,860)
- 집행액 : 85,265천원(국 3,932, 시 4,647, 구비 76,625)

3 영유아 건강관리 및 의료비 지원 - 국 30, 시 35, 구비 35%

□ 사업개요

- 저소득 가정 미숙아 의료비 지원 : 125명
 - 저소득가정 미숙아 본인부담 의료비 지원
- 신생아 선천성 대사이상 검사 : 4,000명(출생자 전원)
 - 갑상선기능 저하증 등 6종 검사 및 발견된 환아 사후관리비 지원
- 신생아 청각 선별검사 360명
 - 차상위 계층 신생아를 대상으로 출생 후 1개월 이내 청각 선별검사 및 유소견자 확진 검사비 지원
- 올바른 성 가치관 형성을 위한 어린이 성교육 실시<확대> : 5개교→10개교
 - 대 상 : 초등학교 1~2학년
 - 내 용 : 내몸의 소중함/성추행 대처법
- 저소득 의료수급권자 영유아 건강검진 : 88명
 - 검진시기별 기본진찰, 신체계측, 건강교육, 청각문진, 시각검사, 구강검사

□ 추진실적

(단위 : 명)

구 분	목 표	실 적	진도(%)
저소득가정 미숙아 의료비 지원	125	75	60
신생아 선천성 대사이상 검사	4,000	2,560	64
신생아 청각 선별검사	360	234	65
어린이 성교육	10개교 2,000	10개교 1,473	100
영유아 건강검진	88	54	61

□ 향후 추진계획

- 저소득가정 미숙아 의료비 지원 연중 실시
- 신생아 선천성 대사이상 검사 : 전 출생아 무료 검사
- 지정 의료기관 연계, 신생아 청각 선별검사 지속 실시

□ 예산현황

- 예산액 : 247,188천원(국 74,224, 시 84,732, 구비 88,232)
- 집행액 : 158,910천원(국 48,337, 시 55,287, 구비 58,788)

4

계절별·대상별 적기 예방접종 실시 - 국 30, 시 35, 구비 35%

□ 사업개요

- 영유아 예방접종 : 10종 18,000명
 - 비씨지, B형간염, 디피티, 폴리오, 엠엠알, 일본뇌염, 수두, 티디, DTaP, DTaP-IPV
- 일반 예방접종<확대> : 3종 3,400명→4,000명
 - B형간염(소아, 성인), 장티푸스, 신증후군출혈열
- 영유아 병원 접종비 지원<확대> : 총 비용의 약 30%→100%, 10종 12,000명→40,000명
 - 비씨지, B형간염(영유아), 디피티, 폴리오, 엠엠알, 일본뇌염, 수두, 티디, DTaP, DTaP-IPV
- B형간염 수직감염 예방접종 및 검사비 지원 : 320건
 - B형간염 보균자 산모 출생아를 대상으로 감염예방 무료 접종 및 사후검사
- 취약계층 A형간염 무료 예방접종<신규> : 500명
 - 대 상 : 만 12세~36개월 이하 하위 20%(시설 입소자 12세까지)
 - 접종간격 : 1차 접종 후 6개월~12개월 후 2차 접종(총 2회)

□ 추진실적

(단위 : 명)

구 분	목 표	실 적	진도(%)
영유아 예방접종	18,000	12,060	67
일반 예방접종	4,000	2,963	74
병원 접종비 지원	40,000	32,039	80
B형간염 수직감염 예방사업	320	218	68
A형간염	500	308	62

□ 향후 추진계획

- 영·유아·일반 예방접종 : 보건소 내소자 접종 연중 실시
- 병원 접종비 지원 사업 홍보 강화 : 종합병원, 소아과의원 참여 독려
- A형간염 대상자 접종 사업 홍보 강화 : 문자 및 전화, 안내문 발송

□ 예산 현황

- 예산액 : 1,370,556천원(국 320,355, 시 658,031, 구비 392,170)
- 집행액 : 772,519천원(국 179,277, 시 373,645, 구비 219,594)

5

방문건강관리 서비스 제공 - 국 50, 시 25, 구비 25%

□ 사업개요

- 사업대상 : 국민기초생활수급자, 결혼이민자, 저소득 취약계층 등 5,400가구

구 분		방문 횟수	등록가구
1군	집중관리군(중재 필요 질환자 등)	월 4회 이상	780
2군	정기관리군(경증질환자)	3개월에 1회 이상	3,620
3군	자가역량지원군(자가관리자)	1년 1회이상	1,000

- 방문간호서비스 제공 : 5,400가구 17,000회(간호사 12명, 1인 450가구)
 - 방문간호사 1인 1~2개동, 지역 담당제로 방문간호서비스 제공
 - 건강요구도 조사에 따른 방문간호서비스제공(만성질환자 집중관리)
- 경로당(관내 전체 경로당 171개소) 중심 어르신 건강관리 제공 : 171회
 - 171개소 경로당 : 순회진료 50회
 - 찾아가는 방문팀 서비스 운영 121회
- 지역사회 연계 서비스<확대> : 600건→800건
 - 건강문제 등 애로사항 발생 시 무료수술, 의료비 지원 등 유관기관 연계
- 저소득 환자 가정간호 의료비 지원<확대> : 250건→350건
 - 욕창 치료, 기관절개, 위관영양, 배뇨관리 등 월 1~8회 방문 서비스 제공
- 재활기구 나눔 은행 운영<확대> : 300건→450건
 - 휠체어, 사각지팡이, 보행기, 목발 등 5종 50대, 1~3개월 대여
- 방문 구강 건강관리 서비스 : 960회(4가구×240일)
 - 치위생사 1명 채용, 생애주기별 구강 건강관리 서비스 제공
- 재가 만성질환자 방문 재활서비스 : 960회(4가구×240일)
 - 뇌졸중, 관절염, 장애인 등 방문 물리치료
 - 일상생활능력 향상 지도, 낙상·뇌졸중 예방교육 실시
- 지역아동센터 '찾아가는 건강교실'운영<신규> : 8개소 이상
 - 관내 지역아동센터 15개소를 대상으로 찾아가는 건강교실 서비스 제공
 - 내용 : 기본위생관리, 손씻기방법, 영양교육, 구강보건교육, 불소도포

○ 폭염 대비 건강 취약계층 방문건강관리 강화<현안업무>

- 추진기간 : 6.15~7.31
- 대상 : 독거노인 및 거동불편자 2,280명(쪽방촌 포함)
- 내용 : 방문건강관리 및 안부전화, 쪽방촌 건강관리
- 집중관리대상자 방문건강관리(건강체크) 및 안부전화 : 주 1회

□ 추진실적

(단위 : 건)

구 분	목 표	실 적	진도(%)
방문간호서비스 제공	17,000회	16,459회	97
경로당 어르신건강관리	100회 1,200명	92회 1,062명	92
지역사회 연계서비스	800	760	95
가정간호 의료비 지원	350	245	70
재활기구 나눔은행 운영	450	303	67
방문 구강건강관리 서비스	960회	928회	97
방문물리치료서비스	960회	941회	98
찾아가는 건강교실운영	8개소	8개소	100
폭염대비 건강취약 계층 방문건강관리	- 방문건강관리 제공 : 4,340명(직접방문 2,764 명 전화방문 1,256명, 쪽방촌 직접방문320 명 - U119 안심콜 등록 : 437명		

※ 8월말까지 폭염기간 동안 취약계층 건강관리

□ 향후 추진계획

- 맞춤형 방문간호서비스 제공 및 지역사회 연계서비스 지속 실시
- 가정간호 의료비지원사업 신규 대상자 발굴 적극 실시
- 재활기구 나눔은행 운영 사업 다양한 홍보 실시

□ 예산 현황

- 예산액 : 406,245천원(국 142,978, 시 82,489, 구비 180,778)
- 집행액 : 253,354천원(국 98,945, 시 57,595, 구비 96,814)

6 어르신건강관리 특화 프로그램 운영

□ 사업개요

- 『어르신허약 예방 프로젝트』 확대 운영 <확대> : 6개소 120명 → 8개소 160명
 - 대 상 : 방문건강관리 대상 중 허약 어르신 160명(시설별 20명)
 - 1개소당 방문보건인력 3~4명으로 팀 구성, 주1회 8주 과정 프로그램 운영
- 『노(老)노(No) 아카데미』 운영 <신규> : 20개소 200명
 - 경로당 20개소 이용 어르신 200명, 주1회 운동 및 건강교육 프로그램 운영
- 『셀프 건강 매니저』 프로그램 운영 <신규> : 8개소 64회
 - 허약 예방 프로젝트 기 실시 경로당에 월 1회 동 담당 방문간호사가 체계적이고 전문적인 건강관리교육
- 어르신 건강한마당 운영 : 저소득 취약계층 100명
 - 무료 종합검진 한방진료, 치과진료, 약물상담
 - 지역사회 의약인 단체 연계 및 건강홍보관 운영(4개 부스)
- 전립선협회 연계 전립선 질환 무료검진 및 강좌 : 55세 이상 남성 200명
- 한국실명예방재단 연계 『맑은 눈 밝은 세상』 어르신 무료 안(眼)검진 및 무료수술의뢰 : 60세 이상 어르신 300명
- 영등포구안경사회 연계 『맑은 눈 밝은 세상 찾아주기 행사』 : 취약계층 시력저하자 80명

□ 추진실적

(단위 : 명)

구 분	목 표	실 적	진도(%)
어르신 허약예방 프로젝트	8개소 160	8개소 179	100
노노아카데미 운영	20개소 200	20개소 290	100
셀프 건강 매니저 프로그램 운영	8개소 64회	8개소 80회	100
어르신 건강한마당 운영	100	122	122
전립선 무료검진 및 강좌	200	243	122
어르신 무료 안 검진	300	573	191
맑은 눈 밝은 세상 찾아주기 행사	시력저하자 80	124	155

□ 예 산 현 황

- 예산액 : 7,000천원
- 집행액 : 7,000천원

□ 사업개요

- 치매조기검진 : 6,500명(서울시 지정 목표)
- 치매 등록관리<확대> : 500명→700명
 - 치매환자 방문간호, 사례관리, 조호물품 및 저소득층 치료비 지원
 - 지역순회 설명회 및 보호시설, 병·의원 등 연계 치매환자 발굴 등록
- 『인지건강센터』 운영 : 연 800회
 - 경증 치매환자를 소그룹(5~15명)으로 구성하여 작업·미술·원예치료, 운동치료, 음악치료, 어르신 대상별 맞춤형 영어 교육 프로그램 운영<신규> : 주1회
- 치매환자 가족모임<확대> : 12회→32회
 - 치매환자 가족간의 정기모임으로 경험 공유 및 지지의 기회 제공
 - 가족의 치매환자 이해를 위한 가족상담 및 교육
- 『찾아가는 치매검진 프로젝트』 운영 : 1,700명
 - 선별검진 1,200명, 정밀검진(1,2차) 400명, 치매발견 100명
 - 거동불편 노인을 대상으로 방문 치매검진 실시
- 지역사회 연계 배회가능어르신 인식포 배부 및 위치확인 서비스 보급

□ 추진실적

(단위 : 명)

구 분	목 표	실 적	진도(%)
치매 조기검진(선별검사)	6,500	5,469	84
치매 등록관리	700	686	98
인지건강 프로그램 운영	800	661	83
치매환자 가족모임	32회	24회	75
찾아가는 치매검진 프로젝트 운영	1,700	1,414	83

□ 향후 추진계획

- 치매환자 가족모임 : 월별 정기 운영

□ 예산현황

- 예산액 : 540,982천원(국 8,956, 시 268,635, 구비 263,391)
- 집행액 : 369,317천원(국 4,956, 시 185,581, 구비 178,780)

□ 사업개요

- 암 환자 등록 <확대> : 250명→300명
 - 현재 보건소 재가암 환자 등록 : 324명('12. 7월 말 현재)
- 방문건강관리 <확대> : 500회→700회
 - 재가 암 환자 방문간호 : 체위, 안위간호, 투약지도 등
 - 특수간호 서비스 : 욕창관리, 장루백 관리 지도 등
- 재가 암 환자 고단백 영양식이 제공 : 400건
 - 식이 장애 환자(80명) 고단백 영양식이 매월 제공
- 말기 암 환자 자원봉사 호스피스 서비스 : 800회
 - 순복음 호스피스 자원봉사 연계, 정서적지지, 말벗, 마사지 등의 서비스 제공
- 재가 암 환자 활력증진 프로그램 운영 <확대> : 2회→4회
 - 웃음치료 및 레크레이션, 미술 및 원예 치료, 자조모임 및 간담회

□ 추진실적

(단위 : 회)

구 분	목 표	실 적	진도(%)	비 고
방문간호 및 특수간호 서비스	700	705	100	건강취약계층으로 폭염대비 방문간호 서비스량 증가
간호용품 지원 서비스	400	340	85	
자원봉사 호스피스 서비스	800	483	60	
재가 암 환자 활력증진 프로그램 운영	4	3	75	

□ 향후 추진계획

- 말기 암 환자 호스피스 서비스 지속 실시
- 재가 암 환자 자조모임 및 특화 프로그램

□ 예산현황

- 예산액 : 19,980천원(국 9,990, 시 4,995, 구비 4,995)
- 집행액 : 17,479천원(국 8,740, 시 4,369, 구비 4,370)

□ 사업개요

- 국가암검진사업<확대> : 35,540건→36,530건
 - 대상 : 의료급여수급자 및 건강보험가입자로 건강보험료 하위 50% 이내의 주민(2011.11월 지역가입자는 78,000원이하, 직장가입자는 73,000원이하인 자)
 - 검진항목 : 위암, 간암, 대장암, 유방암, 자궁경부암
- 암 예방 건강강좌 실시 : 4회 400명
 - 대한암협회 등 암 관련 단체를 활용하여 암 예방 강연회 실시
 - 관내 암검진 의료기관에 암환자 의료비 지원 홍보물 배부
- 암검진 미수검자 안내문 발송 및 전화 독려<신규> : 1,500건/7,100건
 - 1일 30건씩 독려 안내문 발송 및 개별 전화상담으로 검진 안내
- 검진홍보(보건소), 검진비 지급(국민건강보험공단)

□ 추진실적

구 분	목 표	실 적	진도(%)
국가 암 검진	36,530건	34,891건	96
암 예방 건강강좌	4회 400명	4회 415명	104(완료)
안내문 발송 및 전화독려	1,500건/7,100건	3,792/13,449건	189

□ 향후 추진계획

- 대형병원 7개소에 암검진사업 포스터 및 홍보물 2,000매씩 배부
- 공동주택 170개소를 방문하여 암검진사업 홍보물 협조(8~9월)

□ 예산현황

- 예산액 : 353,000천원(국 10,590, 시 123,550, 구비 123,550)
- 집행액 : 173,888천원(국 52,166, 시 60,861, 구비 60,861)

□ 사업개요

- 대상 : 치료비 지원대상 등록 암 환자 : 390명
 - 18세 미만 소아 암 환자
 - 저소득 건강보험가입자중 국가암검진 수검자, 의료급여수급자, 저소득 폐암 환자
- 18세미만 소아 암환자 의료비 지원 : 15명 45건
 - 만 18세까지 법정 및 비급여 본인부담금 지원
 - ※ 백혈병 3,000만원까지, 백혈병이외 2,000만원까지
- 저소득 건강보험가입자 : 150명 240건
 - 5대암종 : 위암, 유방암, 자궁경부암, 간암, 대장암
 - 연속 최대 3년, 법정 본인부담금 200만원까지 지원
- 의료급여 수급자 : 175명 165건
 - 전체 암종 연속 최대 3년 법정 본인부담금 120만원, 비급여 본인부담금 100만원 지원
- 저소득 폐암환자 : 50명 50건
 - 원발성 폐암(C34)
 - 연속 최대 3년 의료비, 발생여부와 상관없이 정액 100만원 지원

□ 추진실적

구 분	목 표	실 적	진도(%)
소아암 환자 의료비 지원	15명 45건	10명 13건	67
건강보험가입자 의료비지원	150명 240건	98명 121건	65
의료수급권자 의료비지원	175명 165건	97명 125건	76
저소득 폐암환자 의료비지원	50명 50건	48명 59건	96

□ 향후 추진계획

- 저소득층 암환자의료비 지원 연중 추진
- 관내 검진의료기관 및 동 주민센터 등 홍보물 배부 협조

□ 예산현황

- 예산액 : 281,300천원(국 84,390, 시 98,455, 구비 98,455)
- 집행액 : 220,854천원(국 66,256, 시 77,299, 구비 77,299)

□ 사업개요

- 대사증후군 조기발견 검사 5개년 계획(대상집단 69,000명의 88% 목표 설정)

연도별	계	2010년	2011년	2012년	2013년	2014년
인원(명)	61,000	5,000	10,000	11,000	15,000	20,000

※ 검사항목 : 복부둘레, 혈압, 혈당, 중성지방, HDL콜레스테롤 검사

- 대사증후군 2012년 조기 발견 : 총 11,000명
 - 대사증후군센터 운영 및 조기 발견검사 목표 : 8,000명
 - 대사증후군센터 등록 : 5,000명
 - 열린보건소 대사증후군 찾기 : 500명
 - 건강검진 및 건강생활실천 통합연계 발견검사 : 2,500명
 - 즐거운 건강체크 『대사증후군 Zero! 프로젝트!』 조기발견<신규> : 3,000명
 - 대사증후군 조기발견을 위한 즐거운 건강체크팀 운영
- 대상자 등록 관리 : 6,600명(검진자의 60%)
- 『3060 건강찾기 프로젝트』 운영 <신규> : 대사증후군 유소견자 120명
 - 대사증후군 관리를 위한 영양(6주) 및 운동지도(18주) 등
- 대사증후군 홍보 써포터즈 운영 : 50명

□ 추진실적

(단위 : 명)

구 분	목 표	실 적	진도(%)
대사증후군 조기발견 검사	11,000	7,260	66
대사증후군 등록관리	6,600	4,120	62
『3060 건강찾기 프로젝트』 운영	120	105	87

□ 향후 추진계획

- 직장인 및 주민 재검진 90%이상 실시 독려
- 건강증진사업과 연합하여 지역 아파트 검진
- 유소견자 관리를 위한 건강증진 프로그램 집중 연계

□ 예산현황

- 예산액 : 216,000천원(시 100,000, 구비 116,000)
- 집행액 : 140,000천원(시 70,000, 구비 70,000)

12 희귀·난치성 의료비지원사업 - 국 30, 시 35, 구비 35%

□ 사업개요

- 우리구 희귀·난치성질환 등록 현황 : 134종 140명('12.8월 현재)
 - 지원대상 질환 : 근육병, 만성신부전(투석) 등 134종
- 대상자 등록관리(보건소) : 150명
 - 접 수 : 신청서, 소득·재산관계 증빙서류 등
 - 등 록 : 소득 및 재산 기준 만족 지원대상자 선정 및 등록증 발급
 - 정기재조사 : 2년마다 의료비지원 대상자의 소득 및 재산 재조사로 지원자격 유지 및 급여의 적정성 확인
- 의료비 지원(국민건강보험공단 위탁)
 - 의료비 중 급여의 본인부담금 지원
 - 근육병, 다발성경화증, 유전성운동실조증, 뮤코다당증, 부신백질디스트로피, 글리코젠축적병, 샤르코-마리-투스병, 길랭바레증후군 환자 중 지체 장애1급 또는 뇌병변 장애1급 등록자의 간병비
 - 장애인 보장구에 대한 보험급여기준에 따라 본인이 부담하여야 하는 보장구(하지보조기 등) 구입비 지원
 - 담당 의사의 처방전을 발급받아 대여한 호흡보조기 및 기침유발기 대여료 지원

□ 추진실적

(단위 : 명)

구 분	목 표	실 적	진도(%)
희귀·난치성질환자 등록 및 관리	150	140	93

□ 향후 추진계획

- 희귀·난치성질환자 의료비 지원 홍보 강화
 - 영등포구소식지, 지역신문, 동주민센터 등 활용 홍보

□ 예산 현황

- 예산액 : 470,000천원(국 141,000, 시 164,500, 구비 164,500)
- 집행액 : 235,000천원(국 70,500, 시 822,500, 구비 822,500)

□ 사업개요

- 정신질환자 등록·관리 : 800명
 - 지역 유관기관 및 병원 연계를 통한 환자 발굴등록
- 중증 정신질환자 사례관리 및 상담 : 7,000회
 - 정신건강상담 : 1,500회
 - 중증정신 질환자 사례관리 : 5,500건
- 지역주민 정신건강 예방 강좌 : 20회 850명
 - 일반주민, 학부모, 학생 등 대상별 교육 및 정신건강 홍보 캠페인
- 소아·청소년 정신건강 고위험군 조기발견 및 치료 연계체계 구축
 - 치료비 및 프로그램 지원 20명, 고위험군 집단 프로그램 16회, 등록 대상자 집단 프로그램 20회
- 청소년 자살예방 『희망나래 프로젝트<신규> : 5개교 13회 1,860명(학생), 2회 40명(교사), 청소년기관 200명
 - 대상 : 청소년 및 교사 2,100명
 - 내용 : 학교 대상 생명존중 예방 교육, 자살사고 사후중재 프로그램 지역사회 청소년 지원 기관과의 네트워크를 통한 지원체계 마련

□ 추진실적

(단위 : 명)

구 분	목 표	실 적	진도(%)
정신질환자 등록 및 관리	800	780	98
중증 정신질환자 사례관리	7,000회	6,488	93
정신건강 예방 강좌	20회 850	16회 710	84
청소년 자살예방 『희망나래 프로젝트』	2,100	1,896	90

□ 향후 추진계획

- 의료기관 연계, 정신질환자 등록 및 관리대상자 지속적 발굴
- 중증 정신질환자 사례관리 연중 실시 및 장기재원환자 관리

□ 예산현황

- 예산액 : 561,626천원(시 290,863, 구비 270,763)
- 집행액 : 331,379천원(시 171,682, 구비 159,697)

Ⅲ. 신규 · 주요투자사업

1 어르신을 위한 인플루엔자 예방접종 위탁사업 <신규>

□ 사업개요

- 기 간 : 10. 1 ~ 11. 30
- 대 상 : 만 65세 이상 어르신 및 장애 1~3급 35,000명
- 장 소 : 관내 위탁 민간의료기관 100개소
- 접종방법 : 위탁 의료기관 접종
 - 대상자에게 접종 안내문 발송 → 가까운 위탁의료기관에서 무료접종
 - 접종 후 전산시스템에 결과입력 → 조회 후 매월 2회(15일,30일) 지급
- 사업진행절차
 - 관내 예방접종 의료기관 대상 사업설명회 개최
 - 질병관리본부 연계 예방접종 행정지원사이트 통한 전산 구축 완료
 - 비용상환(예방접종 행정지원사이트 이용 청구 및 심사·지급)

□ 추진실적

(단위 : 명)

구 분	목 표	실 적	진도(%)
인플루엔자 예방접종	35,000	0	0
병·의원 민간의료기관 위탁	100개소	95개소	95

※ 인플루엔자 예방접종 시기 미도래

□ 향후 추진계획

- 65세 이상 및 장애 1~3급 대상자 DM 발송처리 : 9.17
- 의료기관 대상 교육 및 지정서 배부 : 9.24
- 인플루엔자 위탁 접종 실시 : 10월~11월
- 의료기관 접종 비용 상환 : 10월~12월

□ 예 산 현 황

- 예산액 : 700,057천원
- 집행액 : 460천원

2 찾아가는 치매 검진 프로젝트<신규> - 시 50, 구비 50%

□ 사업개요

- 기 간 : 3. 1 ~ 11.30 (9개월)
- 대 상 : 거동불편으로 이동이 어려운 노인(고위험군)
- 내 용
 - 동별 검진율이 낮은 동부터 1개월씩 ‘찾아가는 검진팀’ 운영<신규>
(’12년 9개동, ’13년 9개동) : 1,700명
 - 선별검진 1,200명, 정밀검진(1,2차) 400명, 치매발견 100명
 - 발견된 치매환자 : 방문간호, 조호물품제공, 저소득층 치료비 지원
 - 치매 고위험군 : 치매예방교육, 정기적 조기검진, 인지건강프로그램

□ 추진실적

(단위 : 명)

구 분	목 표	실 적	진도(%)
치매검진	1,700	1,414	83
방문간호 및 조호물품 제공	200	144	72

□ 향후 추진계획

- 월별 해당동 대상자 발굴 : 통·반장 회의시 사업홍보 및 거동불편 치매 검진 대상자 발굴 의뢰
- 선별검진 결과 인지 저하자 1,2차 정밀검진 및 지속적 추구관리

□ 예산 현황

- 예산액 : 17,306천원(시 8,653, 구비 8,653)
- 집행액 : 12,600천원(시 6,300, 구비 6,300)

□ 사업개요

- 대 상 : 청소년 및 교사 2,100명
(학교 청소년 및 교사 1,900명, 학교 밖 취약 청소년 200명)
- 참여기관 : 중·고등학교 5개교 및 지역사회 청소년 관련기관 2개소
- 자살예방 교육 : 1,900명
 - 신청학교를 대상으로 반별 실시
 - 중학교 1학년 3개교, 고등학교 1학년 2개교 1,700명
 - 청소년 관련 기관 : 200명
- 전문상담(보건)교사 자살예방 Gate-keeper 교육 : 2회 40명
 - 이론교육(1회), 실습(1회)
 - 문제 대상자 조기 발견하여 정신보건센터에 연계
- 청소년 또래리더Gate-keeper 프로그램 : 중학교 1개교 8회 160명
 - 프로그램 희망 학교 지원받아 CA 프로그램으로 청소년 또래리더 양성
 - 올바른 자아상과 본인의 정신건강 구축 및 문제 있는 친구 전문가 연결
- 자살사고 발생 학교에 개입되어 사후중재 프로그램 실시(시범학교 지정)
 - 학생 대상 우울, 자살생각 척도 스크리닝을 통해 고위험군 조기개입 시스템 구축
- 학교 밖 취약 청소년 지원 기관과의 네트워크를 통한 지원체계 마련(2개소)
 - 정신건강 문제 파악시 심리검사 및 진료비 지원

□ 추진실적

(단위 : 명)

구 분	목 표	실 적	진도(%)
자살예방교육	1,900	1,725	90
자살예방 Gate-keeper 교육	2회 40	1회 27	67
청소년 또래리더Gate-keeper프로그램	8회 160	5회 135	84

□ **향후 추진계획**

- 자살예방 Gate-keeper 당산서중 교사 대상 교육 : 10월
- 청소년 또래리더 Gate-keeper 프로그램 : 영남중학교 11월 완료

□ **예산 현황**

- 예산액 : 12,000천원(시 6,000, 구비 6,000)
- 집행액 : 9,000천원(시 4,500, 구비 4,500)

□ 사업개요

- 대사증후군 조기발견을 위한 『즐거운 건강체크팀』 운영<신규> : 3,000명
 - 근무인원 4명(간호사2, 영양사, 운동처방사)
 - 부득이한 사정으로 내소할 수 없는 대상자들에게 대사증후군검진을 할 수 있도록 생활터로 찾아 감
 - 경제인구가 집중되어있는 직장을 방문하여 대사증후군관리를 함께함으로 건강하고 안정된 가정과 직장을 이룰수 있도록 함
 - 다문화인등 건강관리에 어려움을 겪고있는 취약계층 집중지역을 방문하여 대사증후군관리를 실시함으로 건강안전망 구축
- 주민 인식개선 및 사업 홍보
 - 대사증후군관리를 통하여 건강한 생활습관을 실천하고, 건강분위기를 유도하여 지역사회 스스로 건강관리를 할 수 있도록 건강인식개선

□ 추진실적

(단위 : 명)

구 분	목 표	실 적	진도(%)
즐거운 건강체크팀 운영	3,000	2,355	79

□ 향후 추진계획

- 30~64세 영등포 구민 및 관내 사업장 출장 검진 : 10월~12월
- 대사증후군 사업 홍보 : 영등포 소식지

□ 예 산 현 황

- 예산액 : 90,000천원(시 45,000, 구비 45,000)
- 집행액 : 72,000천원(시 36,000, 구비 36,000)