



주요업무계획

(2006 주요실적 및 2007 계획)

2006.11.

교통지도과

순 서

■ 일반현황	1
■ 2006 주요업무 추진실적	3
■ 2007 업무추진목표와 방향	6
■ 2007 주요업무계획	7
■ 2007 특수사업	16
■ 2007 주요투자사업	19

I. 일반 현황

1 인 력

구 분	계	일 반 직					기능직				
		5급	6급	7급	8급	9급	7급	8급	9급	10급	별정
정 원	55	1	5	4	10	1	2	2	12	18	
현 원	62	1	6	12	3	2	2	25	10		1
과부족	7		1	8	△7	1		23	△2	△18	1

2 조 직

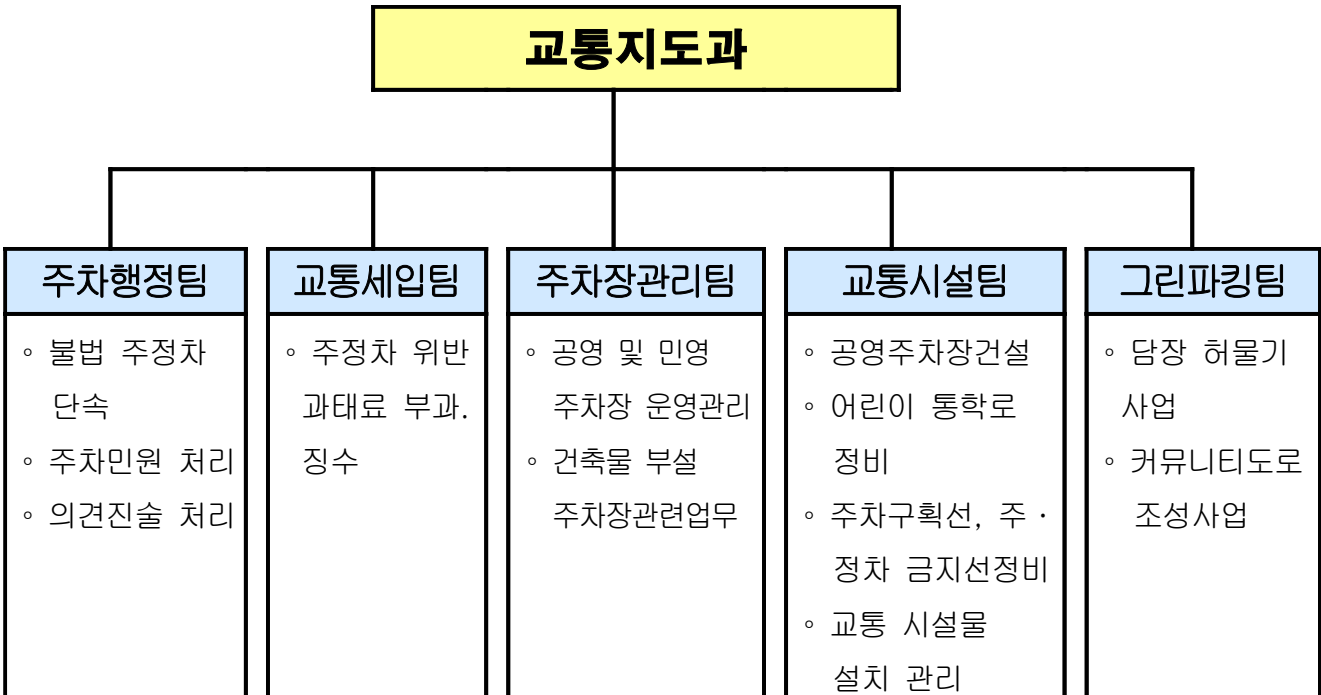

3

주요시설 및 장비

○ 주차장 현황

구분	계	공 영		민 영	거주자우선 주차구역	건축물부설 주차장
		노 상	노 외			
개소	7,809	32	22	95	22	7,638
면수	158,291	829	1,970	6,429	7,499	141,564

○ 주정차단속 인력 및 장비

인 력 현 황			장 비 현 황		
계	주정차단속		계	단속차량	견인차량
	직 원	공 익			
64	33	31	15	14	1

○ 견인대행업체

업 소 명	대 표 자	소유차량	소 재 지
영등포구 도시 시설 관리공단	허 만섭	8	영등포구신길동869
국제자동차공업(주)	김 세환	9	당산동3가2-7
해밀 자동차(주)	유 승일	6	당산동6가121-144
서울대형특수운수(주)	이 준규	3	종로구관철동280

○ 교통시설물 현황

계	도로안내 표 지 판	보행인안내 표 지 판	어린이보호구역 표 지 판	자전거보관대
689	440	72	92	85

II. 2006 주요업무 추진실적

1 Green Parking 사업추진

추진 실적

- 담장허물기 사업 : 263가구 337면
- 생활도로조성 : 10개소 1,440m
- CCTV 설치 : 12대

2 주차시설 확충

추진 실적

- 주택가 공영주차장 건설: 3개소 420면

사업명	연면적 (㎡)	면수	사업비			공사기간	공정율
			계	구비	시비		
계	14,711	420	18,350	9,949	8,401		
영등포여고 지하주차장	4,716	100 (지하2층)	3,500	1,750	1,750	'05.7~ '07.11	96%
신길4동1동 1마을공원	4,602	130 (지하2층)	5,600	3,101	2,499	'04.12~ '06.9.23	준공
당산근린공원 지하주차장	5,393	190 (지하2층)	9,250	5,098	4,152	'06.8~ '07.11	'06.10 착공

3 어린이 보호구역 환경개선

추진 실적

- 영문초등학교 외 4개 학교 : '06.8.31 사업완료 (915백만원)
- 문래초등학교 외 6개 학교
 - '06. 6 : 기본 및 실시설계완료
 - '06. 8 : 서울시 및 경찰청 업무협의 완료
 - '06. 10 : 서울시 예산 배정요청(966백만원)
 - '06. 11 : 서울시 예산배정 시 공사시행 예정

4 교통 및 주차장시설물 정비

- 추진 실적
 - 교통시설물 정비
 - 도로 안내표지판 8개, 시선 유도봉 585개, 도로반사경 16
 - 주차장시설물 정비
 - 주차구획선 신설 및 재도색 등 : 3,615면

5 불법주정차 무인단속시스템 구축

- 추진 실적
 - 상반기 : 20대 ('06.6 설치완료. 9.1부터 단속 중)
 - 하반기 : 30대 조달청 계약발주 중

6 불법주·정차 단속 강화

- 추진 실적
 - 불법주차단속 : 116,324건(CCTV 단속 : 1,945건)
 - 의견진술처리 : 4,010건(수용1,498 미수용2,512)

7 어르신주차질서계도활동

- 추진 실적
 - 참여인원 : 4,800명 (1일 50명, 주3회, 월12회)
 - 활동내역 : 주차질서 계도 및 경고장 부착 등 13,504건

8 건축물 부설주차장 관리

- 추진 실적
 - 점검대상 : 2,911개소 ('93 이전 준공 분 전체)
 - 점검실적 : 2,777개소 점검완료 (위반건수 : 388건)

9 자전거보관대 신설

- 추진 실적
 - 신설장소 : 도림2동사무소외7개소
 - 신설대수 : 139대

10 주정차 위반 과태료 징수율 향상

추진 실적

○ 징수현황 ('06.9 현재)

(단위 : 천건/백만원)

구분 년도		부과액		징수액		체납액		징수율 (%)
		건 수	금 액	건 수	금 액	건 수	금 액	
'06.9.현재	소계	1,187	46,906	92	3,691	1,095	43,215	7.9
	현년도	126	4,685	40	1,651	86	3,034	35.2
	과년도	1,061	42,221	52	2,040	1,009	40,181	4.8

Ⅲ. 2007 업무추진 목표와 방향

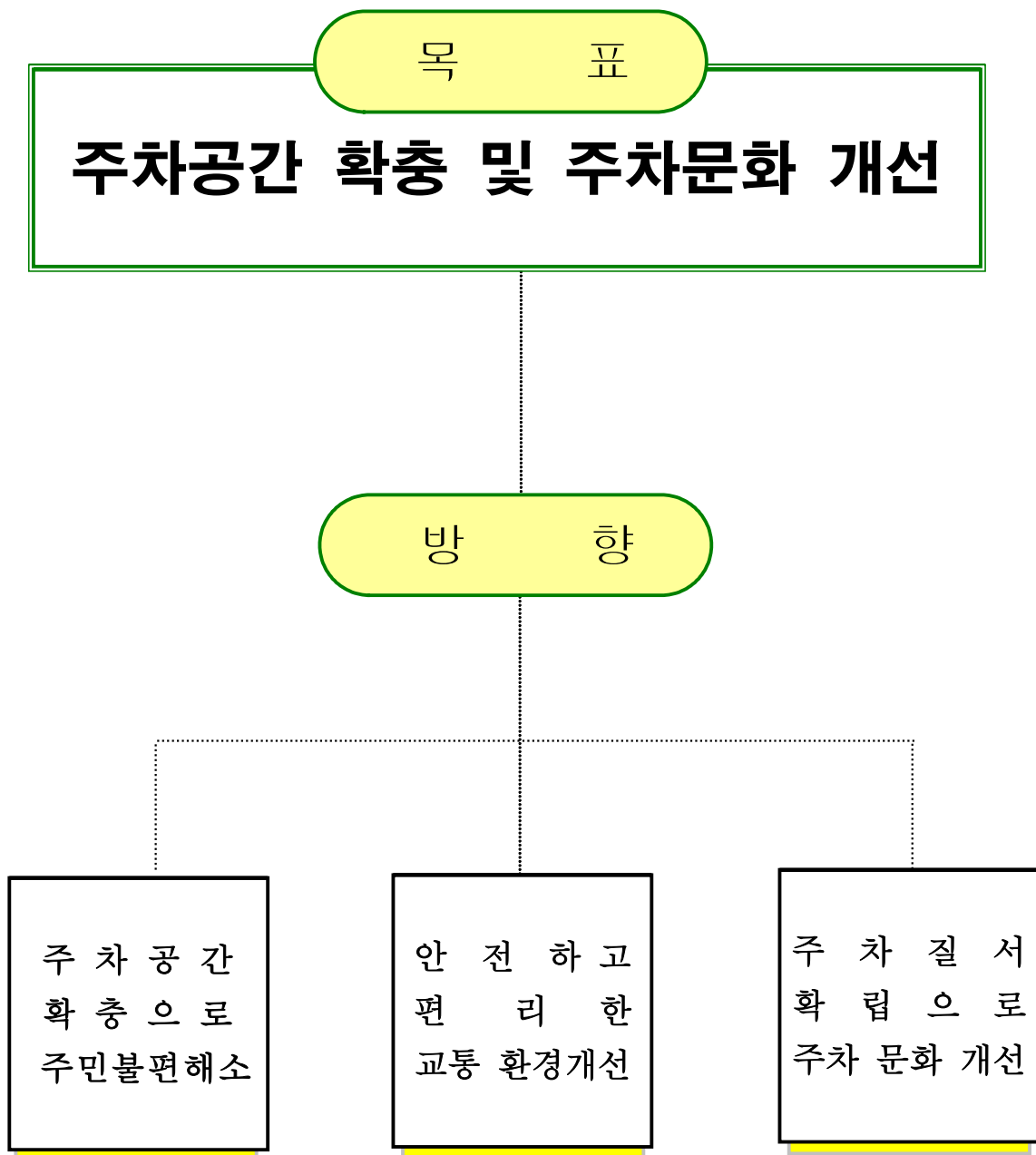

IV. 2007 주요 업무계획

주차공간 확충 및 관리강화

1 주민편익 증진을 위한 주차시설 확충

(구,시비)

주택가 공용주차장 및 학교·공원 지하주차장 건설과 주차시설의 입체화를 통하여 주택가 주차시설을 확충하여 주민불편을 해소하고자함

□ 추진목표

- 주차수요보다 공급이 부족한 지역 위주로 공용주차장 건설
- 공공용지(학교·공원지하 등)를 활용한 주차장 건설을 통해 토지이용의 효율성 제고 및 주택가 주차난 완화

□ 추진개요

- 추진기간 : '97년~계속
- 소요예산 : 21,600백만원 (포괄사업비로 편성)
- 추진방법
 - 공용주차장 미확보지역 우선 부지매입 및 건설공사 시행
 - 주차수급률이 낮은 지역 위주 공급하되 그린파킹 사업 연계추진
 - 공공용지와 학교시설 복합화 계획과 병행 건설
 - 입체화 주차장 건설로 단위면적당 주차면수 최대화

□ 추진현황

구 분	계		'04 이전		'05		'06		
	개소	면수	개소	면수	개소	면수	개소	면수	
계	22	1,970	19	1,502	2	338	1	130	
주택가 공동	19	1,502	19	1,502	-	-	-	-	
공공 용지 활용	소계	3	468	-	-	2	338	1	130
	학교지하	1	140	-	-	1	140	-	-
	공원지하	2	328	-	-	1	198	1	130

□ 추진계획

- 공공용지활용 주차장 건설 : 2개소 336면 (15,550백만원)
 - 당산근린공원(190면, 9,250백만원), 신길근린공원(146면, 6,300백만원)
- 주택가 공동주차장 건설 : 15,000백만원(시비는 부지확보 후 지원예정)
 - 주택가 주차장 적정부지확보 및 공원·학교시설복합계획과 연계 추진

2**Green Parking 사업추진 활성화****(구,시비)**

주택가 담장과 대문을 허물어 부족한 주차장과 녹지를 확보하고 노약자와 어린이가 안전하고 편리하게 보행할 수 있도록 생활도로를 조성하여 주차 질서 확립과 자연친화적인 주거환경을 조성하고자 함

□ 추진목표

- 주택의 대문과 담장을 허물어 주차장 및 조경시설 설치로 주거환경개선과 마을공동체의식 회복 도모
- 저렴한 비용으로 주차시설확충 및 주거환경 개선 연차별 지속추진
- 차고지 확보의식 제고 및 주민자율관리체계 구축

□ 추진방향

- 담장을 허물어 주차장 및 조경시설 설치 지원
 - 설계·시공 전 과정에 주민들의 의견 수렴 반영
 - 1가구 1면당 550만원, 1면 추가시 100만원, 최고 1,550만원까지 지원
- 노약자,어린이,장애우 등이 안전하게 보행할 수 있도록 생활도로 조성

□ 추진현황('04 ~ '06)

구 분	담 장 허 물 기		생활도로	CCTV	사 업 비
	주 택 수	주차면수			
계	706동	1,184면	3,283m	41개소	9,688백만원(시비 4,058, 구비 5,630)
'04	209동	413면	673m	13개소	2,855백만원(시비 1,955, 구비 900)
'05	234동	434면	1,170m	16개소	3,515백만원(시비 1,150, 구비 2,365)
'06	263동	337면	1,440m	12개소	3,318백만원(시비 953, 구비2,365)

□ 추진계획

- 총 사 업 비 : 3,115백만원(시비1,557.5백만원, 구비1,557.5백만원)
- 담 장 허 물 기 : 주택 300동, 주차장 480면 조성
 - ※ 사업의 효율적 추진을 위해 시범동단위에서 밀집지역 골목단위로 추진
- 생활도로조성 : 10개소 1,400m
 - 골목사업 60% 이상 조성시 인센티브 측면에서 추진
- CCTV 설치 : 15대

3**어린이 보호구역(School Zone) 환경개선****(국,시비)**

초등학교 주변의 차량 속도를 인위적으로 저하시키고, 각종 교통안전시설물을 설치하여 안전하고 편리한 통학로를 조성 교통사고 위험으로부터 어린이 보호에 만전을 기하고자 함

□ 사업목표

- 목 적 : 초등학교 주변의 보행 및 교통 환경을 개선하여 안전한 통학로를 조성, 교통사고 위험으로부터 어린이 보호
- 사업대상 : School Zone 22개 초등학교
- 사업기간 : '03.1~'07.12
- 개선내용
 - 도로시설 : 보도설치, 컬러포장, 고원식교차로, 과속방지턱, 방호울타리 등
 - 교통시설 : 횡단보도설치, 통합교통안전표지, 일방통행제, 노면 및 차선도색

□ 추진상황

- 국고 및 시비보조사업으로 연차적 정비(보조율 50:50)
- 개선실적 및 계획 (단위:백만원)

구 분	계	'03	'04	'05	'06	'07	'08
학교수	22	1	2	3	5	7	4
사업비	3,312	322	553	556	915	966	추후결정

□ 추진계획

- 총사업비 : 966백만원(국비 483백만원, 시비 483백만원)
- 사업대상 : 7개 초등학교(문래,신영,대영,대길,대동,도림,영원)
- 추진기간 : '07.1~12
- 경찰서와 합동 캠페인 및 홍보를 통하여 School Zone 인식도 제고
- 초등학교 주변은 '07년까지 정비 완료하고 '08년 이후 잔여 보호구역 개선 사업추진 및 유지관리사업 시행

4**주차장 제자리 찾아주기**

건축물 부설주차장을 전수 조사하여 불법용도변경 등으로 본래의 용도로 활용되지 못하고 있는 주차장을 주차장 본래 기능으로 회복토록 하여 주차난 해소에 기여코자 함.

□ 추진목표

○ 추진기간 : '04~계속

○ 점검목표 (단위 : 개소)

합 계	'04	'05	'06	'07	'08
15,142	304	4,408	2,911	3,547	3,972

□ 추진방향

- 부설주차장 불법 용도변경에 대한 지속적 단속강화
- 각종 매체를 통하여 자진 시정토록 적극 홍보실시
- 불법용도변경에 대한 시정조치 및 위반자에 대한 강력한 벌칙 적용

□ 추진계획

- 점검대상 : 3,547개소 ('95~'06 건물 준공분 및 기계식주차장)
- 점검기간 : '07.3.1~12.31
- 점검내용
 - 부설주차장 용도변경 및 기능유지 여부
 - 인근설치 부설주차장의 적정 유지관리 여부
 - 기계식주차장 정기검사 시행여부 및 유지관리 상태
 - 부설주차장 야간개방 참여 유도
- 부설주차장 불법용도변경에 대한 강력한 행정조치
 - 건축법 제69조에 의한 건축물대장 위법표기
 - 주차장법 제29조 규정에 의한 고발
 - 주차장법 제32조 규정에 의한 이행강제금 부과

5**노상주차장 시설물 정비****(구비)**

관내 이면 도로상의 주차질서 확립을 위하여 주차구획선 및 주차 시설물설치 및 유지·보수하여 노상 주차장을 이용하는 주민들에게 편의를 제공하고자 함

□ 추진목표

- 추진기간 : '07.1~12
- 사업비 : 286백만원
- 사업내역 :
 - 주차구획선도색(백색) : 60,000m
 - 주차구획선도색(황색) : 35,000m
 - 주차구획선번호도색 : 6,000개
 - 주차이용안내판 정비 : 800개

□ 추진방향

- 주차유료화에 따른 각종 시설물 정비
- 거주자 및 상근자 우선주차제 실시에 따른 주차구획선 정비
- 노후 및 훼손된 주차구획선 재도색
- 주택가 이면도로 주차구획선 신설 및 삭제

□ 추진계획

- '07.1 : 연간 단가계약 발주
- '07.1~12 : 현장 조사 및 정비 지점 선정
- '07.1~12 : 사업시행

주차문화 개선으로 수준 높은 서비스제공

6 주민에게 다가서는 주차질서 확립

날로 심화되는 도시교통 정체를 원활히 하고 도로 본래의 기능을 확보하기 위하여 지속적인 불법 주차단속을 추진함으로써 시민 편의를 증진하고 차량소통의 원활을 기하고자 함

□ 추진방향

- 견인표지가 부착된 도로 및 교통혼잡 구간에서는 강력한 단속 실시
- 차량통행·시민통행에 지장이 없는 이면도로 등은 계도위주 단속
- 친절봉사 구현 및 주민불편사항의 신속 조치

□ 추진계획

- 불법주차 단속조별 책임구역제(순환)실시
 - 단속 근무조 : 16개조 29명
- 집중단속지역과 단속완화지역 구분단속
 - 주요 간선도로 불법주차 일소 (집중 단속)
 - 지역 책임제 및 취약시간대(출, 퇴근시간) 집중 단속
 - 간선도로변 불법주차 차량 견인위주 단속
 - CCTV를 통한 무인단속 실시(57대)
 - 교통 혼잡도가 적은 이면도로에서는 계도위주 단속
 - 긴급차량 및 마을버스 노선 통행로 확보
 - 민원불편 신고사항 신속처리, 주민불편 해소
 - 불가피한 경우 이외에는 불법주차 견인조치 지양
- 특별근무 (취약시간, 휴일) 실시
 - 근무인원 : 2개반 5명
 - 근무시간 : 07:00~22:00(평일), 09:00~18:00(휴일)
- 불법 주·정차 단속 공무원 직무 및 친절교육 강화 : 월4회
 - 민원친절 교육 강화 - 대민활동 자세확립
- 견인대행업체 종사자 직무 및 친절교육 실시 : 연2회 이상

7

불법주정차 무인단속시스템 확대 설치

(구비)

무인단속시스템의 추가설치와 기존 및 신규시스템의 기능향상을 통해 도로의 소통 기능을 회복하고 교통질서를 확립하여 영등포구의 교통 문제를 적극적으로 해결하고자 함

□ 추진목표

- 추진기간 : '05~'07
- 설치목표

구 분	합 계	'05	'06	'07
수 량(대)	80	20	30	30
사업비(백만원)	3,121	813	1,154	1,154

- 설치위치 : 영등포로, 선유로, 버드 나룻길 등 관내 주요 간선도로 및 이면도로의 상습 불법주차 유발지점

□ 추진방향

- 불법 주차 무인단속시스템 설치지점 선정 등에 주민 참여로 무인단속시스템 구축의 투명성 및 공정성 확보와 주차질서 공감대 형성
- 불법주차 발생시 방송 설비를 통해 이동하도록 계도하고 미이행시 사진촬영 단속하여 주민 불편 최소화
- 불법주차단속 외에도 쓰레기 무단투기감시, 방범 등 다용도로 활용이 가능하여 사고예방 및 주민 편의 극대화
- 향후 시스템 증가에 따른 효율적인 시스템 운영을 위한 센터시스템 추가 설치

□ 추진계획

- '07. 2~ 4 : 현장 조사 및 시스템 설치지점 선정
- '07. 5 : 무인단속시스템(CCTV) 발주(조달청 발주)
- '07. 6~10 : 사업시행
- '07.10~12 : 시스템 시운전 및 단속실시

관내 거주하는 어르신의 주차 질서 계도활동을 통하여 어르신 사회 참여 지원 및 지역사회 유대감을 형성하고 주차질서를 개선함으로써 주민 편의를 증진코자 함

□ 추진기간 : '07.3~11(9개월)

□ 추진목표

○ 사업내용 : 관내 22개동별 이면도로 등에 대한 주차질서 계도

○ 소요예산 : 56백만원

– 인건비 : 54백만원(임금)

– 부대비 : 2백만원(보험료 및 일반운영비)

○ 참여인원 : 연인원 5,400명(1일 50명)

대림1,3동 및 신길1동(그린파킹지역)은 동별 4명 배치

○ 사업수행 : (사)대한노인회영등포구지회 협약서에 의거 위탁

□ 추진계획

○ 근무방법 : 각 동별 2인1조 편성 (1일 2시간, 주3회, 월12회)

○ 임금지급 : 1일 10,000원

○ 계도활동 방법

– 관할 지역(동)의 이면도로 중점 순찰 및 계도

– 차량운전자에게 주차 공간 이용토록 인근주차장 등 안내

– 지역주민과 함께 주차문화 선도 및 계몽

○ 주요 계도활동 지역 및 대상

– 이면도로 및 주택가 골목, 마을버스 통행로

– 학교주변 어린이보호구역, 그린파킹사업지구 내

– 주차장 입구, 점포 앞, 대문을 막은 차량

– 이중 및 직각주차 차량, 소통장애를 초래하는 차량 등

9

주정차위반 과태료 징수를 향상

불법 주·정차 위반 과태료에 대하여 적기에 부과·징수하여 세외수입을 안정적으로 확보하고 상습 및 고액체납자에 대하여는 부동산 압류 등 적극적인 체납관리로 세외수입 징수율을 향상시키고자 함.

□ 체납현황

○ 총체납액 : 1,094,106건 43,215백만원('06.9.30현재)

구 분	'06	'05	'04	'03	'02	평균체납액	평균징수율
총 체납액	43,215	42.141	37.827	36.393	30.607	37,994	
현년도체납	3,034	4.645	5.555	5.564	5.715	4,902	34.1%
과년도체납	40,181	37.496	32.064	30.829	24.892	33,092	8.3%

○ 체납증가원인

- 과태료 부과금액이 소액이며, 적발당시 단속에 대한 불쾌한 감정을 가지고 있어 납부하지 않는 경향이 많음
- 과태료는 가산금제도가 없어 차량을 매매·폐차할 때 등 나중에 납부하려는 의식이 팽배되어 있음

□ 추진방향(징수목표)

- 징수목표 상향 조정(징수목표액 : 5,963백만원)
 - 현년도 34.1% ⇒ 40%, 과년도 8.3% ⇒ 10%
- 체납금에 대한 적극적인 징수활동 전개 및 신속한 채권 확보
- 체계적인 징수활동으로 체납금 최대한 징수 노력

□ 추진계획

- 독촉고지서 월2회 이상 발송 및 차량압류조치, 부동산압류 통보
- 3회 이상 체납자에 대하여 거주자우선 주차배제(시설관리공단 협조)
- 10건 이상(40만원)체납자에 대하여 부동산 압류예고 및 압류조치 확행
- 고액체납자에 대하여는 직원별 징수독려 등 특별징수대책 강구
- 시효중단 없도록 대체차량 압류조치

V. 2007 특수사업

1 주차실태조사 및 주차관리 전산시스템 개발 (신규)

주차장법 및 서울시조례 개정으로 주차장 수급실태를 매2년마다 조사·관리하여 주차정책수립과 집행 등에 광범위하게 활용하고, GIS와 연계 전산시스템을 구축 주민에게 다양한 주차정보를 제공하고자 함

□ 사업개요

<주차실태조사>

- 주차시설조사 : 모든 주차시설에 대하여 소재지, 규모, 관리 및 운영 실태조사 시설규모 10면이상(주택제외) 시간대별 이용률조사
- 주차이용실태조사 : 모든 도로상의 적법, 불법차량 구분 전수조사(주차위치, 대수)
 - 주택가 지역 오후 20:00~24:00, 일반지역 오후 14:00~19:00
- 조사방법 : 서울시 예비조사 결과에 따라 세부조사요령 작성 전수조사
- 소요예산 : 101백만원 (구비 : '06추경 예산편성 확보)

<주차관리 전산시스템 구축>

- 구축내용 : GIS와 연계하여 DB구축, 조사결과 전산입력, 주차정보관리 시스템개발, 통합정보활용체계구축, 주차정보안내 서비스개발
- 활 용 : 주차시설 실태 실시간조회 및 검색, 기본통계자료검색, 주차실태 조사관리, 불법주정차단속 관리, 주차정보 안내서비스제공 등
- 소요예산 : 1,140백만원(전액시비 지원)

□ 추진계획

- 예비조사(서울시 시행) : '06.9~10
- 전수조사계획수립(예비조사결과반영) 및 조사자 선정 : '06.11~12
- 전수조사 실시 및 전산입력 : '07.2~6
- 주차관리시스템 구축 : '07.2~12(3단계구분)

2

친환경적 녹색교통수단 자전거 이용 활성화

(신규)

자전거 이용을 레저, 여가목적, 통학 등 생활교통수단으로 활용할 수 있도록 자전거도로, 보관대 등 시설 확충 및 관리를 통해 자전거 이용을 활성화 하고자 함

□ 자전거이용시설 현황

- 자전거도로 : 19구간, 27.9km
 - 자전거전용도로(한강, 안양천) 19.53km, 보행자겸용도로 8.37km
- 자전거보관대 : 85개소 1,974대(지하철역48 학교17 공공기관13 주택가7)

□ 사업목표

구 분	합 계	자전거도로	시범학교	보관소(대여소)	보관대 정 비	보 관 대 유지관리
사 업 개 요		1.08km	1개교	1개소	2개소	85개소
사업비(백만원)	468	280	13	95	70	10

※ 서울시와 Matching-Fund 방식으로 추진

□ 추진방향

- 통학, 쇼핑, 레저, 여가 등 일상생활권을 단위로 추진
- 편리한 자전거생활이 가능하도록 인프라 구축
- 일상속의 자전거 문화를 형성하는 자전거이용 캠페인
- 자전거이용이 생활·체질화될 수 있도록 제도화

□ 추진계획

- 자전거도로 신설(연장1.08km)
 - 전용도로(320m) : 양평사거리~양평2 보행육교
 - 겸용도로(760m) : 양평사거리~선유도 진입육교
- 자전거도로 보관소(대여소)
 - 장 소 : 당산근린공원 (지하철 2호선입구)
- 자전거 시범학교 : 선유고등학교
 - 자전거보관대 확충 : 30대 설치
- 자전거 보관대 신설·정비 : 당산역, 구로디지털단지역 등

< 자전거 도로 위치도 >

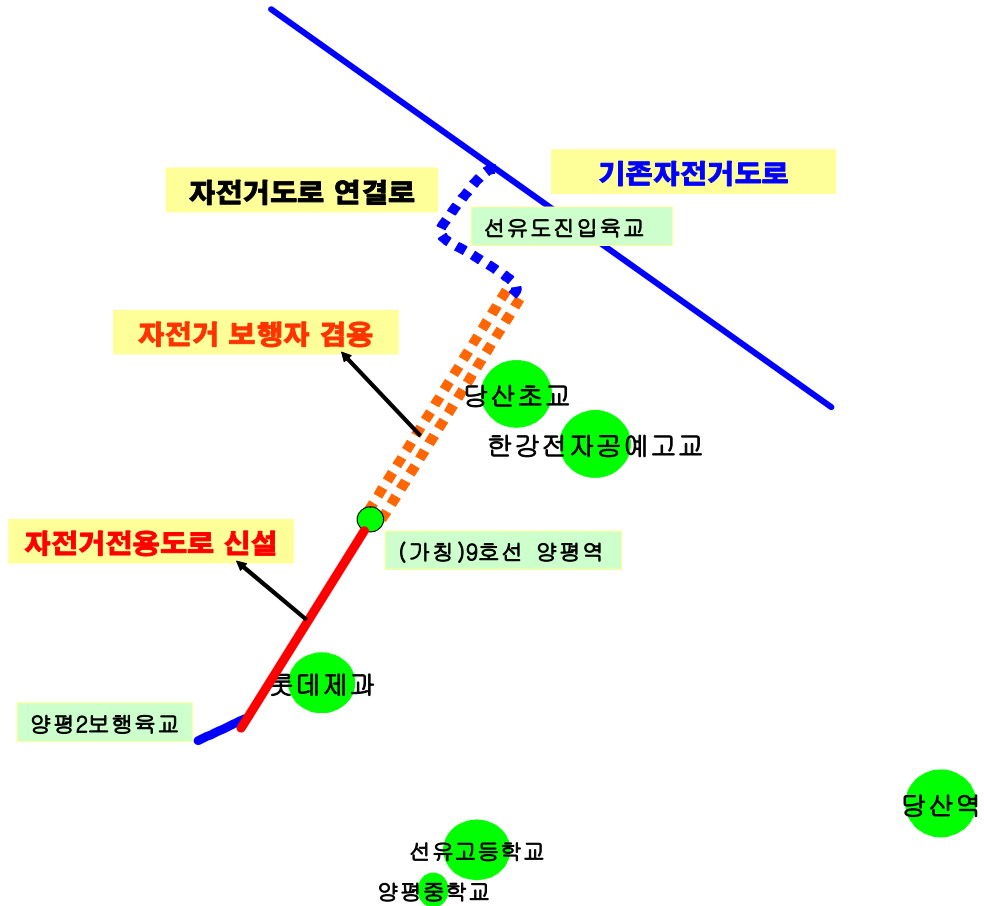

< 자전거 보관소(대여소) 위치도 >



VI. 2007 주요 투자사업

(단위:백만원)

연 도	사 업 명	2006예산				2007예산				증감
		계	구비	시비	국비	계	구비	시비	국비	
합 계		10,378	8,462	1,458	458	17,111	7,056.5	9,571.5	483	6,733
1	Green Parking 사업추진	3,318	2,365	953		3,115	1,557.5	1,557.5		△203
2	당산근린공원 지하주차장건설	4,498	4,498			4,752	600	4,152		254
3	신길근린공원 지하주차장건설					6,300	3,150	3,150		6,300
4	어린이보호구역 개선사업	915		457	458	966		483	483	51
5	자전거이용 활성화	10	10			468	239	229		458
6	불법주정차단속 무인단속시스템	1,154	1,154			1,154	1,154			0
7	노상주차장 시설물정비	325	325			286	286			△39
8	교통편의시설물 설치	158	110	48		70	70			△88