

교육·복지·사람 중심



제165회 구의회 임시회

2012. 2.17 ~ 2.23

2012년 주요업무 보고



교통행정과

보 고 순 서

I. 일 반 현 황	1
II. 2012 주요업무 추진계획	6
III. 신규·주요투자사업	13
IV. 2011 주요업무 추진실적	14

I. 일반 현황

1 인 력

구 분	계	일 반 직					기능직		
		5급	6급	7급	8급	9급	7급	8급	9급
정 원	50	1	4	11	14	5	0	1	14
현 원	46	1	6	15	6	10	2	5	1
과부족	△4	0	2	4	△8	5	2	4	△13

2 조 직

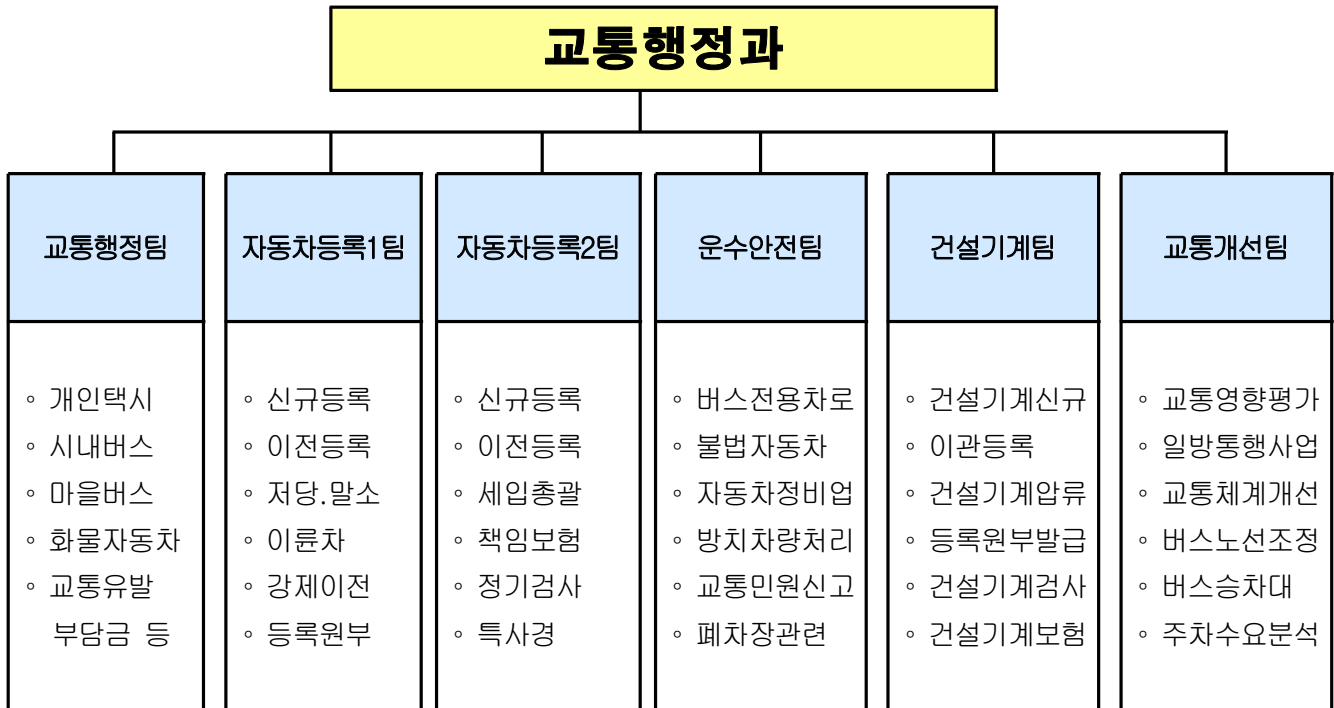

3

주요 시설 및 장비

□ 대중교통 현황

- 지하철 : 현재 5개 호선(1, 2, 5, 7, 9호선), 24개 역사
 ※ 신안산선·신림선 : 계획 중
- 일반버스 : 42개 회사, 108개 노선
- 마을버스 : 6개 회사/ 8개 노선 (우리구 소재: 5개회사 / 7개노선)
- 택시 : 개인 1,550대, 법인 12개 회사 1,138대

□ 우리구 경유 지하철노선 및 역사현황

호 선	역 사	(밀출 역사: 환승역)
1 호선	대방, <u>신길</u> , 영등포, <u>신도림</u>	
2 호선	<u>당산</u> , <u>영등포구청</u> , 문래, 신도림, 대림, 구로디지털	
5 호선	양평, <u>영등포구청</u> , 영등포시장, <u>신길</u> , <u>여의도</u> , 여의나루	
7 호선	<u>대림</u> , <u>신풍</u> , 보라매	
9 호선	<u>선유도역</u> , <u>당산역</u> , <u>국회의사당역</u> , <u>여의도역</u> , <u>샛강역</u>	

□ 우리구 경유 버스노선 현황

(단위:개)

계	광역버스	간선버스	지선버스	순환버스	마을버스
106	34	25	38	2	7

□ 자동차운수사업체

(단위:업소수)

계	버스	마을버스	택 시		화 물		대여업	주선업
			법인	개인	법인	개별,용달		
4,086	0	5 (7개노선)	12	1,550	182	2,183	15	139

□ 자동차 관리사업체

(단위:업소수)

계	자 동 차 정 비 업					매매업
	소 계	종 합	소 형	원동기전문	부 분	
284	262	25	14	3	220	22

□ 건설기계사업체

(단위:업소수)

계	건설기계대여업	건설기계매매업	건설기계정비업
1,105	1,020	84	1

□ 자동차등록

(단위:대)

계	승 용 차	승 합 차	화 물 차	특수자동차
137,992	105,734	7,610	24,044	604

□ 건설기계등록

(단위:대)

계	영 업 용	자 가 용	관 용	비 고
17,257	15,747	1,499	11	서울시 전체(47,163대)의 36.6%

□ 교통시설물 현황

(단위:개소)

계	도로안내 표지판	보행자안내 표지판	어린이보호 구역표지판	자 전 거 보 관 대	무인 자전거 시설
740	457	70	92	118 (3,707대)	3 (302대)

4

예산현황

□ 사업별

(단위 : 천원)

단위사업명	예산액	전년도 예산액	증(△)감
계	1,068,139	1,021,653	46,486
친환경 녹색교통 사업	156,745	67,300	89,445
교통시설물 설치 및 유지관리	198,845	196,400	2,445
교통소통의 원활화	63,074	98,554	△35,480
대중교통 이용 활성화	101,294	100,722	572
기본경비	548,181	558,677	△10,496

목 차

<2012년도 주요업무계획>

1. 첨단 기계식 자전거 주차타워 운영 6
2. 자전거 보관대 설치 및 유지관리 7
3. 버스승차대 설치 및 유지관리 8
4. 보행자 안내표지판 시설물 유지관리 9
5. 교통편의 시설물 설치 및 유지관리 10
6. 교통량 감축을 위한 기업체교통수요관리 추진 11
7. 불법 자동차 단속 12

<신규·주요투자사업>

1. 개인정보보호법에 따른
무인자전거 이용시설 보안시스템 구축 13

II. 주요 업무추진 계획

1. 첨단 기계식 자전거 주차타워 운영 - 구비

무인자전거 이용시설 3개소와 자전거(상설) 수리소를 효율적으로 운영하여 주민편의 제공 및 자전거 이용활성화를 도모하고자 함

□ 추진방향

- 무인 자전거 이용시설 3개소 운영
- 자전거(상설) 수리소 3개소 운영
- 대여자전거 교체

□ 세부 추진계획

- 자전거 주차타워 운영(1월~12월) : 10,800천원
 - IDC 서버임대료, 전기료, 인터넷, SMS전송료
- 자전거 수리소 운영 (3개소 - 구청, 당산대여소, 영등포역)
 - 운영방법 : 서울영등포지역자활센터와 협약체결로 위탁운영
 - 운영인원 : 연 12명 (각 수리소당 4명씩 2교대 운영)
 - 소요비용 : 12,000천원 (대여자전거 수리 및 주말 근무)
- 국민체육진흥공단 당산지점에서 기증한 50대 자전거로 우리구 대여자전거로 교체, 운영
 - 교체내용 : RFID 인식기 및 로고판 제작·설치
 - 소요예산 : 3,000천원
- 기타 무인시설에 필요한 세척 및 시설물 유지보수 : 1,500천원

□ 기대효과

- 무인 자전거 이용시설의 지속적 운영으로 이용주민 편의제공

□ 소요예산 : 27,300천원(구비)

학교 및 역세권 주변에 설치·관리하고 있는 자전거 보관대 중 노후되고 파손된 시설물에 대하여 즉시 정비함으로써 자전거이용 주민에게 편의를 제공하고자 함.

□ 추진방향

- 자체조사, 주민건의에 따라 시설물 파손 유지보수 및 보관대 신설
- 노후 자전거보관대 교체정비공사로 이용주민에게 편의 제공

□ 세부 추진계획

- 위 치 : 관내 설치된 자전거보관대(112개소, 3,559대)
- 규 모 : 자전거보관대(설치 10경간, 세척 A=250)

버스정류소에 버스승차대 설치 및 정비를 통하여 주민들에게 편의를 제공하고
 쾌적한 교통문화를 정착시키고자 함

□ 추진방향

- 버스승차대 유지보수 : 연간단가 계약체결을 통해 버스승차대 유지보수
- 버스승차대 제작·설치 및 정비 : 2개소

□ 세부 추진계획

- 위 치 : 영등포구 관내
- 기 간 : 1월 ~ 12월
- 버스승차대 유지보수
 - 1월 ~ 3월 : 버스승차대 유지보수 연간단가 체결
 - 4월 ~12월 : 버스승차대 연간단가 유지보수
- 버스승차대 제작·설치 및 정비
 - 1월 ~ 5월 : 설치 관련 관련부서(기관) 협의
 - 6월 ~12월 : 버스승차대 설치공사 추진

□ 기대효과

- 승차대기공간 환경개선을 통한 대중교통이용활성화에 기여
- 노후 버스승차대 시설개선으로 버스이용주민 편의도모

□ 소요예산 : 50,000천원(구비)

노후화된 구형 보행자안내표지판을 유지 보수하여 깨끗한 거리환경을 조성하고자 함

□ 추진방향

- 노후화된 시설물 및 위치도를 교체 정비하여 시민들에게 주변지역에 대한 안내실시

□ 세부 추진계획

- 위 치 : 영등포구 관내(영등포3가 1번지 외 30개소)
- 기 간 : 3월 ~ 12월
- 점검방법
 - 자체점검 또는 주민견의에 근거하여 노후화된 구형 보행자안내표지판 유지보수 추진
- 추진계획
 - 1월 ~ 3월 : 시설물 상태점검 및 정비물량과약
 - 4월 ~12월 : 시설물 유지보수 계약후 추진

□ 기대효과

- 안전사고예방 및 안내지도 노후로 인한 이용자들의 혼선방지
- 노후 보행자안내표지판 유지보수로 깨끗한 거리환경 조성

- **소요예산** : 10,000천원(구비 10,000)

구 도로상 교통사고 예방과 운전자 시인성 확보를 위해 도로부속시설물을 필요 지점에 설치 및 관리함으로써 교통환경 개선을 도모코자 함

□ 추진방향

- 주민건의사항에 근거하여 시설물 유지보수 및 승차대 신설
- 교통편의시설물 설치 및 유지관리

□ 세부 추진계획

- 시설물 설치현황
 - 도로안내표지판 457개 - 보행자 표지판 70개
 - 시선유도봉 2,857개 - 반사경 175개
- 추진방법 : 연간단가 업체선정후 사업추진
- 교통편의시설물 유지보수
 - 1월 ~ 3월 : 교통편의시설물 유지보수 연간단가 체결
 - 4월 ~12월 : 교통편의시설물 연간단가 유지보수
- 도로안내표지판 설치 및 유지관리
 - 1월 ~12월 : 도로안내표지판 신설 및 정비 추진

□ 기대효과

- 구도로상의 교통사고예방 및 운전자의 시인성 확보
- 기 설치된 교통편의시설물 파손 및 훼손에 대한 유지관리 마련

□ 소요예산 : 35,000천원(구비)

교통유발부담금 부과대상 시설물 소유자에게 교통량 감축 프로그램을 이행할 경우 교통유발부담금을 최고 100%까지 경감해 줌으로써 승용차 이용을 억제하여 대중교통이용 활성화에 기여하고자 함

□ 사업목표

- 기업체 교통수요관리 참여 목표 : 160개 업체

※ 관리 대상업체 : 850개소(민간기업: 814, 공공기관: 36)

□ 추진방향

- 공공기관 기업체 교통수요관리 프로그램 100% 참여 권장
- 대상 시설물 방문을 통한 적극 홍보 및 지속적인 이행 독려
- 참여 업체에 대한 정기 및 수시 점검을 통한 프로그램 효율성 제고

□ 세부 추진계획

- 공공기관 기업체 교통수요관리 프로그램 100% 참여 권장
- 기업체 교통수요관리제도 안내 및 홍보 강화
 - 안내문 발송, 기업체 방문 홍보를 통한 「1기업 1프로그램 갖기」 전개
- 기업체 교통수요관리 참여업체 분기별 이행·점검 실시
- 교통유발부담금 경감심의위원회 개최 : 9월

□ 기대효과

- 기업체 방문을 통해 업종 특성에 맞는 효율적인 교통수요관리프로그램 발굴
- 교통량 감축프로그램 참여시설물 재참여 및 대형시설물 적극 참여 유도
- 홍보 및 감축 이행점검에 의한 교통수요관리 실효성 확보

□ 소요예산 : 96.834천원(구비)

불법 자동차 단속을 강화하여 교통질서 문란 및 시민 불편사항을 해소하고 준법정신을 고취시켜 선진 교통문화를 구현하고자 함

□ 세부 추진계획

- 단속기간 : 1월 ~ 12월
- 전담단속반 운영 : 직원 3명
- 단속시간
 - 주 간 : 08:00 ~ 18:00까지
 - 심야단속(밤샘주차) : 22:00 ~ 익일 04:00까지 (주1회)
- 중점단속 대상
 - 택 시 : 승차거부, 호객행위, 합승, 부당요금 징수, 미터기 미사용 등
 - 버 스 : 정류소 무정차 통과, 정류소 질서문란행위, 정류소외 승하차 등
 - 기 타 : 차고지의 밤샘주차, 자가용 유상영업행위, 불법구조변경 등
- 중점단속 지역
 - 영등포역, 당산역, 여의도역 주변 및 기타 민원발생 지역
- 단속방법
 - 사업용 차량 불법행위 단속과 승차질서 계도 병행 실시
 - 심야시간대 운전자와의 충돌 대비하여 필요시 경찰지원요청

□ 기대효과

- 운전자의 준법정신 고취 및 민원 사항 해소

□ 소요예산 : 63,074천원(구비)

Ⅲ. 신규·주요투자사업

1

개인정보 보호법 개정에 따른 무인자전거 이용시설 보안시스템 구축 - 구비 100%

개인정보보호법(2011.9.30) 시행으로 현재 운영중인 무인자전거 이용시설 회원 가입자의 개인정보에 대한 보안시스템을 구축하고자 함

□ 추진배경

- 개인정보보호법 시행으로 회원가입자의 개인정보를 안전성을 확보함과 동시에 주민등록번호를 저장할 수 없으며 대체방법을 강구해야함 (동법 제24조 및 제29조)
- 주민등록번호를 사용하지 않는 시스템으로 재구축하고 개인정보 DB의 암호화를 구축해야 함

□ 사업개요

- 보안대상 : 개인정보 (주민등록번호, 비밀번호)
- 세부내용 : 개인정보 DB암호화, 방화벽, 운영프로그램 재개발

□ 추진계획

- 3월 : 개인정보파일대장 및 개인정보처리방침 대국민 공개 웹방화벽 및 IPS 보안관제시스템 구축
- 3월 : 보안시스템 구축 (운영프로그램 재개발 포함)

□ 기대효과

- 구민들의 개인정보를 보호함으로써 신뢰 받는 구정 구현

□ 소요예산 : 90,000천원 (구비 90,000)

IV. 2011년 주요업무 추진실적

1 각종 민원처리 현황 (2011.12.31)

(단위/건)

□ 자동차 운수사업

계	개인택시 양도·양수	용달화물		개별화물		사업계획 변경
		신규등록	양도양수	신규등록	양도양수	
7,109	43	17	57	11	23	6,958

□ 자동차등록

계	신규등록	이전등록 (명의변경)	말소 등록	변경등록	압류등록	저당 등록	등록원부 발급및열람	기 타
629,890	12,093	30,321	11,084	29,726	195,797	8,013	282,471	60,385

□ 자동차관리법 관련

계	검사점검	책임보험	범칙금	기타자관법위반	기 타 (번호판매각 등)
15,681	5,388	8,518	265	1,489	21

□ 자동차관리사업체

계	신규	변경	양도·양수	휴·폐업
64	5	37	12	10

□ 건설기계등록

계	신규등록	이전등록 (명의변경)	말소등록	전·출입 (이 관)	압류/해제	저 당 권 설정/해지	건설기계 원부발급	기타
43,287	1,069	1,579	594	1,891	3,828	3,279	22,675	8,372

□ 방치차량 처리

계	자 진 이 동	강 제 처 리	처 리 중
545	290	158	97

□ 버스전용차로 단속

계	과태료 부과	경찰서 이첩	의견진술 수용	진행중
286	246	0	12	28

□ 불법자동차 단속

계	승차거부 등	차고지외밤샘주차	정류소이외 승하차
1,215	6	413	796

□ 교통불편 민원 심의

계	운전자과태료	경 고	불 문	기 타 (장기정차 처분 등)
881	120	491	60	210

2 자전거도로 시설물 정비

□ 추진실적

- 영일시장앞 180m구간 자전거전용도로 구분시설 철거 및 표지병설치
- 도신로,가마산길,시흥대로,신길로,도림천로 자전거 도로 5개구간 4.5km 폐쇄
- 당산로(L=1km) 자전거도로 폐쇄

3 자전거보관대 신설 및 유지관리

□ 추진실적

- 공기주입기 33개 교체 및 신설 1개
- 자전거보관대 신설(18조) 이설(1조)
- 자전거보관대 CI 교체 61개소 (81㎡)

4 버스승차대 설치 및 유지관리

□ 추진실적

- 버스승차대 세척 361.6㎡ 재도색 70.86㎡ 문안 및 도안보수 83.93㎡, 간이의자신설 2조, 비가리개 지주교체 2개
- 버스승차대 신설(5개소) 및 정비 5개소

5 교통편의시설물 유지보수

□ 추진실적

- 도로안내표지판
 - 도로명 표기 문안정비 :83개소
 - 신설 및 교체 : 4개소
- 교통시설물
 - 신설 및 교체: 반사경 29건, 시선유도등 91건

6 교통안전시설물 설치

□ 추진실적

- 여의도 봄꽃축제 교통통제에 따른 통제 및 우회안내입간판 50개 설치
- 5620 노선버스 운행에 따른 교통안내 입간판 4개 설치
- 문래역사거리 횡스 설치 25m

7 교통량 감축을 위한 기업체 교통수요관리

□ 추진실적

- 프로그램 신청현황 : 150개 업체
- 교통량 감축프로그램 신청업체 이행점검 : 4회
- 홍보물 제작·배부: 리플렛1,500부, 안내책자1,000부
- 참여 안내문 발송: 3회
- 강남서부권 5개 자치구 워크 그룹회의 실시: 4회
- 교통유발부담금 경감심의위원회 개최: 1회

8 승용차요일제 참여 확산

□ 추진실적

- 대상 : 11,302대
- 참여차량 : 42,155대 (참여율: 38.2%)
- 신규 가입건수 : 3,268건

9 불법 자동차 단속

□ 추진실적

- 방치차량 처리: 448건(자진:290, 강제:158건)
- 버스전용차로 단속 : 286건
- 불법자동차 단속 : 1,215건(버스:876, 택시:13, 화물:326)

10 세외수입 징수업무

□ 추진실적

- 자동차관련 과태료업무 : 3,275,732천원 부과 (872,344천원 징수)
- 운수관련 과태료업무 : 96,521천원 부과 (50,381천원 징수)
- 기타 세외수입업무 : 1,325,294천원 부과 (1,325,294천원 징수)
- 교통유발부담금 : 8,113,441천원 부과 (7,945,645천원 징수)