

제161회 영등포구의회

제1차 정례회

교육·복지·사람중심



2011년 주요업무 보고



보 건 소

I. 일반 현황

1

인 력

구 분	계	일 반 직						기 능 직					계 약 직		
		4급	5급	6급	7급	8급	9급	6급	7급	8급	9급	10급	가급	나급	마급
정 원	104	1	4	17	29	28	8	-	1	6	2	-	7	1	-
현 원	105	1	3	18	42	10	8	-	4	9	1	-	7	1	1
과부족	1	-	△1	1	13	△18	-	-	3	3	△1	-	-	-	1

2

조 직

보 건 소

- 4개과 16팀

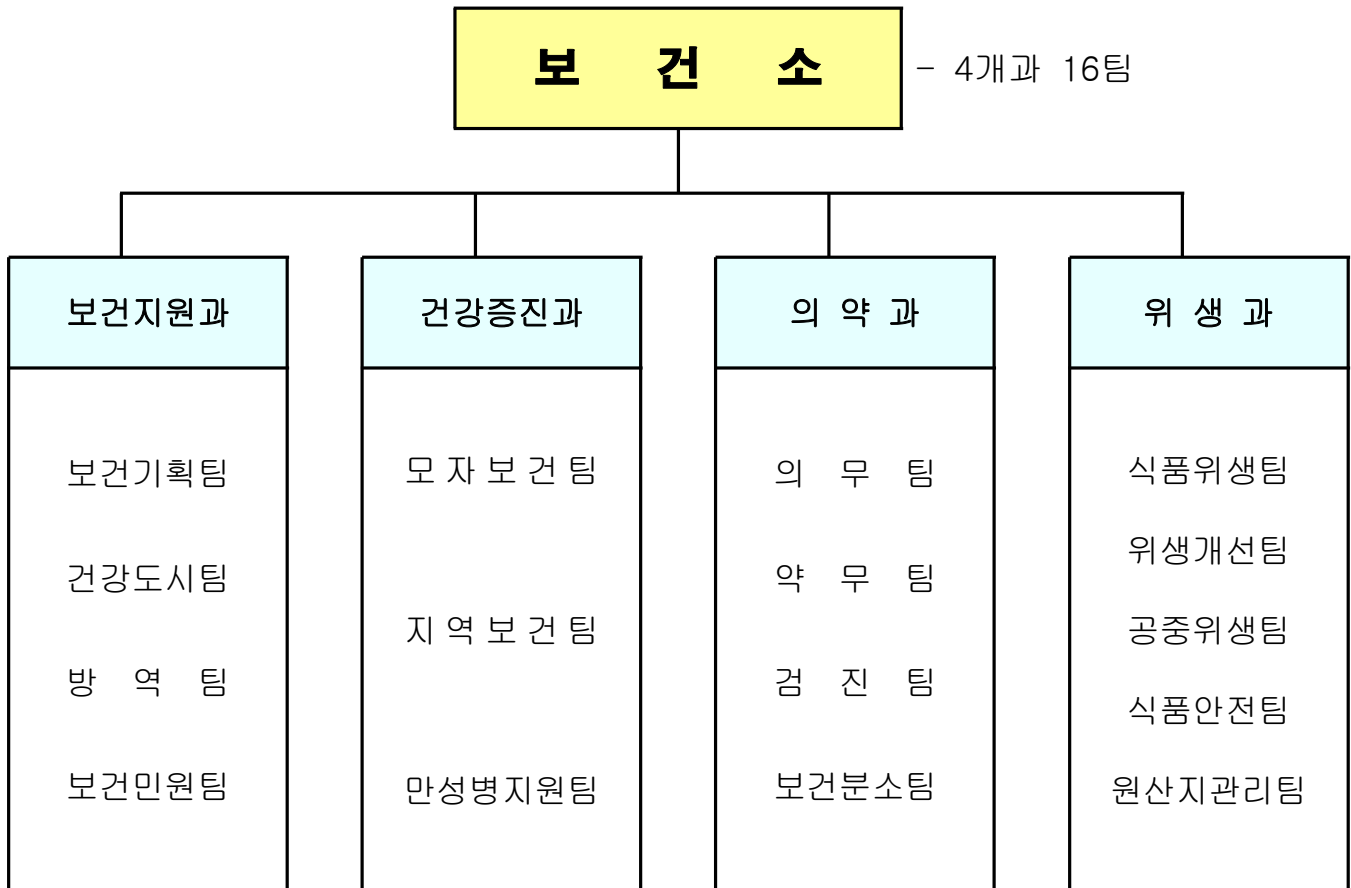

3

주요시설 및 장비

□ 주요시설 현황

구분	소재지	규모(㎡)		준공일
		대지	건물	
보건소	당산로 124	7,622	3,398	1994. 9. 1
보건분소	대림동 899-2	2,409	404	2009. 6.30

□ 주요 장비 현황

구분	행정차량					주요장비	
	소계	승용차	승합차	화물차	특수차	방역장비	의료장비
수량	8대	4대	1대	2대	1대	6종 20대	95종 101대

4

예산현황

□ 부서별 예산현황

(단위 : 천원)

부서명	예산액	집행액	집행율(%)
계	15,070,746	6,052,184	40
보건지원과	7,907,986	3,101,889	39
건강증진과	4,861,732	1,965,733	40
의약과	962,315	314,377	33
위생과(기금포함)	1,338,713	670,185	50

□ 주요사업 예산현황

(단위 : 천원)

정책사업	예산액	집행액	집행율(%)
계	13,928,801	5,468,327	39
구민건강증진	965,043	321,662	33
공공보건의료서비스확대	135,884	38,781	29
질환별·대상별 건강증지지원	4,750,854	1,934,641	41
양질의보건의료서비스제공	780,366	202,334	26
안정적인의약품관리	13,635	1,950	14
식품안전과 보건위생 수준향상	65,530	20,970	32
행정운영경비	7,217,489	2,947,989	41

Ⅱ. 주요업무 추진실적 및 계획

연번	사 업 명	쪽	부 서 명
①	건강생활실천 통합서비스 사업	4	보건지원과
②	금 연 사 업	5	보건지원과
③	기후변화대응 감염병 예방관리 강화	6	보건지원과
④	과학적인 친환경 방역소독	8	보건지원과
⑤	임산부 산전관리	9	건강증진과
⑥	계절별·대상별 적기 예방접종 실시	10	건강증진과
⑦	맞춤형 방문건강관리 서비스 제공	11	건강증진과
⑧	『어르신 ‘뇌’건강지킴이』 치매지원센터 운영	13	건강증진과
⑨	대사증후군관리 사업	14	건강증진과
⑩	의료기관 관리	15	의 약 과
⑪	구강보건 사업	16	의 약 과
⑫	약업소 및 마약류취급업소 관리	17	의 약 과
⑬	올바른 약사용 유도 『그린팜 시티』 사업	18	의 약 과
⑭	건강한 골격 『위풍당당 1080 프로젝트』	19	의 약 과
⑮	식중독 예방활동	20	위 생 과
⑯	원스톱 위생민원실 설치	21	위 생 과
⑰	식품접객업소 집도점검	22	위 생 과
⑱	공중위생업소 관리	23	위 생 과
⑲	음식점 원산지표시제 정착	24	위 생 과

1 건강생활실천 통합서비스 사업 (국비)

□ 사업개요

- 추진기간 : 2011. 1 ~ 12(연중)
- 추진대상 : 영등포 전 구민(영유아, 소아, 청소년, 성인, 노인)
- 추진방법 : 건강생활실천을 위한 교육, 프로그램운영, 상담, 캠페인, 홍보
- 추진내용 : 금연, 절주, 운동, 영양, 비만 영역의 건강생활실천을 향상

□ 추진실적 (단위:건)

구 분	목 표	실 적	진도(%)
건강 원스톱 서비스(신규)	1,000명	582명	58
『건강플러스 체험관』 설치·운영<신규>	60회	12회	20
구민 건강한마당 행사	1회	1회	100
건강한 학교 만들기	5개교	5개교	100
건강한 직장 만들기	5개소	3개소	60
『헬스 리셋』 프로젝트<신규>	3기/150명	2기/123명	66
『건강 영등포 2080』 프로젝트	6개소	6개소	100
『식탁건강 가족사랑』 프로젝트<신규>	40개소	43개소	108

□ 향후 추진계획

- 『건강플러스 체험관』 운영
 - 어린이집 대상 외 유치원, 초등학교 대상 확대교육 실시
 - 매주 화/금 오전 10:00 ~ 11:30 운영(예약제)
 - 금연, 운동, 절주, 비만 등 건강관련 13개 컨텐츠 운영
- 성인 대상 체험교육 및 만성질환관리 프로그램 운영 : 주 2회
- 홍보강화 : 홍보물 제작 배부, 홈페이지, 일간지 홍보
- 『헬스 리셋』 프로젝트 2기 모니터링 및 평가, 3기 대상자 모집

□ 예 산 액

- 건강생활실천 통합서비스사업 : 72,000천원(국36,000천원 구36,000천원)
- 지역특화건강행태개선사업 : 109,406천원(구비)

2 금 연 사 업 (국비)

□ 사업개요

- 추진기간 : 1. 1 ~ 12.31(연중)
- 추진대상 : 흡연자 및 영등포 지역주민
- 추진방향
 - 공중이용시설, 어린이 공원 등 금연 환경조성 및 관리
 - 흡연자 금연클리닉 서비스 및 생애주기별 흡연예방 교육 실시
 - 금연구역 지정 및 간접흡연 피해방지 조례 제정
 - 금연구역 지정 후 과태료 부과할 수 있는 법적 근거 마련
 - 단계별 금연구역 확대 계획

1단계 (2011년) : 서울시가 직접 관리하는 장소 우선 실시

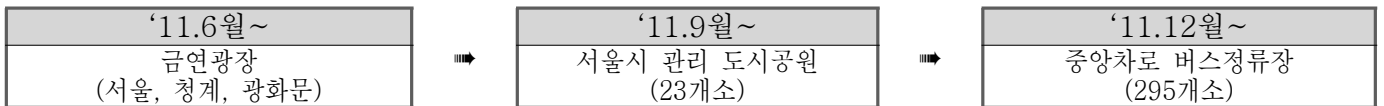

2단계 (2012년 이후) : 자치구 조례 제정 후 관할 구역 시행

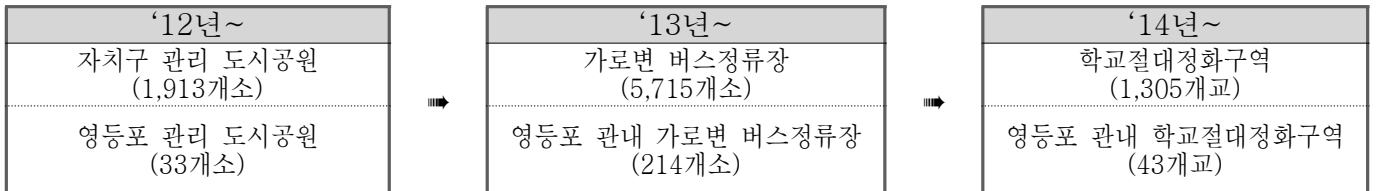

□ 추진실적

구 분	목 표	실 적	진도(%)
금연시설 지도·점검(개소)	3,067	2,068	67%
흡연예방 건강한 학교 만들기	5,000명	2,485명	49%
금연클리닉 운영	1,500명	725명	48%
간접흡연제로 마일리지 운영	10회	4회	40%

□ 향후 추진계획

- 금연구역 내에서 금연 캠페인 및 간접흡연의 피해 홍보 실시

□ 예 산 액 : 120,740천원(국 63,740 구 57,000)

□ 사업개요

○ 추진기간 : 연 중

○ 추진방향

- 시기별, 대상별 맞춤형 감염병 예방정보 제공 및 교육·홍보
- 감염병 발생 감시체계 운영 및 대량발생 감염병 집중관리
- 주요 감염병에 대한 신속한 대처로 확산 방지

○ 추진목표

- 찾아가는 감염병 예방 이동 홍보관 운영 ----- 40회
- 감염병 조기 예·경보제 운영 ----- 10,000건
- 질병정보 모니터망 운영 ----- 30개소
- 주요감염병 표본감시 의료기관 운영 ----- 12개소
- 하절기 비상방역 근무실시(역학조사반 운영) ----- 7명

□ 추진실적

○ 「감염병 예방 이동 홍보관」 운영 : 40회

- 대 상 : 어린이, 청소년, 성인 및 외국인, 취약계층
- 내 용 : 감염병 예방교육, ‘올바른 손씻기’ 체험관 운영 및 홍보패널 전시

○ 시기별 감염병 유행 예·경보 실시 : 7,000건

- 대 상 : 학교, 어린이집, 사회복지시설, 집단급식소 등 1,386개소
- 내 용 : 인플루엔자, 소아감염병(수두, 수족구병, 유행성이하선염), 말라리아, 일본뇌염 등 각종 감염병 예방 안내
- 방 법 : 문자서비스(SMS), Fax, 인터넷 홈페이지를 통한 정보 제공

○ 질병정보 모니터망을 통한 능동감시 : 30개소

- 구 성 : 병·의원 관계자 14명, 산업체 종사자 6명, 보건교사 3명, 사회복지시설 관계자 4명, 어린이집 교사 3명
- 역 할 : 각종 감염성 질환의 유행상태를 판단하여 보건소에 신고

○ 감염병 표본감시 의료기관 운영

- 주요 감염병(인플루엔자 외 16종)의 발생규모를 파악, 유행양상 예측 및 관리대책 수립을 위한 표본감시 의료기관 운영

: 가톨릭대학교 여의도성모병원 외 11개소

○ 하절기 비상방역 근무(역학조사반 편성·운영) : 7명(의사, 간호사, 임상병리사 등)

- 운영기간 : 2011. 5 ~ 9월(5개월)

- 인력구성 및 역할

구분	의사	간호사	검사요원	행정요원	식품위생 감시원	소독원	운전원
7명	역학조사 방향설정 사례조사서 수정 보건교육	예방접종 교육홍보 사례조사 보건교육	검사준비 및 검체채취 검체이송 검체실험	신고·접수 상황진과 현장진행 사례조사 교육홍보 보고서작성 행정업무	환경조사 및 검체채취	방역소독 질서유지 검체수송	환자 및 검체 이송

□ 향후 추진계획

- 하절기 비상방역 근무실시(역학조사반 운영) : 7명
- 감염병 예방 이동 홍보관 운영 : 10회
- 시기별 감염병 유행 예·경보 실시 : 3,000건
- 질병정보 모니터망 운영 : 30개소
- 주요 감염병 표본감시 의료기관 운영 : 12개소

□ 예산액 : 16,664천원(국 3,860 시 3,140 구 9,664)

□ 사업개요

- 추진기간 : 2011. 1 ~ 12(연중)
- 취약지역 방역소독 : 48개소 1,332건
- 방역소독 민간위탁 용역 : 2개 업체
 - 제1구역 : 공동주택 등 유충구제 및 사회복지시설 3,047건(1월 ~12월)
 - 제2구역 : 취약지역 38개소 820건(5월~11월)
- 『디지털 통합 방역시스템』 운영<신규> : 8개소
- 동 자율 방역단 운영 : 17개반(여의도동 미운영)

□ 추진실적

- 방역소독 민간위탁 용역 및 소독실적

구 분		목 표		실 적			진도 (%)
		일수	건수(건)	기간(월)	소독일수(일)	소독건수(건)	
민간 위탁	제1구역	190	3,047건	6	90	1,921	63
	제2구역	120	820건	2	32	249	30

○ 디지털 통합 방역시스템 운영

- 방역정보 전산화 및 모기자동계측을 통한 선택적 방제 실시
- 방역 취약지 및 서식지 입력관리 : 2,095개소(69%)
- 디지털 모기 자동계측기 설치 운영 : 8개소(100%)
 - 영등포구청(당산동), 살레시오(대림동), 안양천빗물펌프장(양평2동),
자매공원(여의도동), 노인복지회관(양평1동), 신일어린이집(신길동),
영등포공원(영등포본동), 동아아파트(도림동)

- 동 자율방역단 운영 : 17개동

□ 향후 추진계획

- 방역취약지역 소독 및 유충구제 지속 실시
- 디지털 통합방역시스템 지속 운영

□ 예 산 액 : 242,676천원(구비)

5

임산부 산전관리 (국·시비)

□ 사업개요

- 임산부 산전 건강관리 : 2,000명(전 대상자의 약 50%)
 - 기초 건강검진, 태아 기형아검사, 풍진검사, 초음파검사, 철분제 공급
 - 직장 임신여성을 위한 토요진료(월 2회) 및 홍보강화로 대상자 확대
- 모자건강교실 운영 : 50회 1,000명
 - 출산준비교실 15회, 아기 건강교실 5회, 모유수유 교실 5회, 모유수유 클리닉 20회, 임산부 토요 요가 5회
- 산후 우울증 선별 검사 : 300명
 - 임신 중반기 이후 설문지 이용, 선별검사 후 유소견자 정신상담 의뢰
- 기타 지역사회 연계, 태교음악회 개최 등 『임산부의 날』 운영

□ 추진실적

(단위 : 명)

구 분	목 표	실 적	진도(%)
임산부 산전 건강관리	2,000	1,530	77
모자건강교실 운영	50회 1,000	25회 427	50
산후 우울증 선별검사	300	165	55

□ 향후 추진계획

- 임산부 산전 건강관리 : 신규 등록 및 등록자 월 1회 정기적 건강관리 서비스 제공
- 모자건강교실 운영 : 25회(출산·육아 등 시기별 다양한 프로그램 운영)
- 산후우울증 선별검사 : 150명
 - 부부가 함께하는 산후우울증 건강강좌 실시 : 9월
- 태교음악회 개최 등 『임산부의 날』 운영 : 9월

□ 예 산 액 : 134,020천원(국 29,062 시 33,906 구 71,052)

□ 사업개요

- 영유아 예방접종 : 8종 36,400명
 - 비씨지, B형간염, 디피티, 폴리오, 엠엠알, 일본뇌염, 수두, 티디,
- 65세 이상, 취약계층 계절인플루엔자 예방접종(10월) : 30,000명
 - 동별 출장 접종과 사전홍보로 예방접종 인원 확대
- 일반 예방접종 : 3종 3,400명
 - B형간염(소아, 성인), 장티푸스, 신증후군출혈열
- 영유아 병원 접종비 지원(총 비용의 약 30%) : 8종 12,000명
 - 비씨지, B형간염(영유아), 디피티, 폴리오, 엠엠알, 일본뇌염, 수두, 티디
- B형간염 수직감염 예방접종 및 검사비 지원 : 320건
 - B형간염 보균자 산모 출생아를 대상으로 감염예방 무료 접종 및 사후검사

□ 추진실적

(단위 : 명)

구 분	목 표	실 적	진도(%)
영유아 예방접종	36,400	23,514	64
일반 예방접종	3,400	2,136	63
병원 접종비 지원	12,000	5,311	44
B형간염 수직감염 예방사업	320건	198	62

□ 향후 추진계획

- 영·유아 예방접종 : 보건소 내소자 무료접종 연중 실시
- 65세 이상, 취약계층 인플루엔자 예방접종(10월) : 30,000명
- 일반 예방접종 : 접종희망자 유료접종 연중 실시
- 병원 접종비 지원 사업 홍보 강화 : 종합병원, 소아과의원 참여 독려

□ 예산액 : 847,244천원(국 172,635 시 201,406 구 473,203)

□ 사업개요

○ 사업대상 : 국민기초생활수급자, 결혼이민자, 저소득 취약계층 등 5,400가구

구 분		방문 횟수	등록가구
1군	신규관리군	월 1회 이상	300
2군	집중관리군(중재 필요 질환자 등)	월 4회 이상	1,080
3군	정기관리군(경증질환자)	3개월에 1회 이상	2,530
4군	자가역량지원군(자가관리자)	6개월~1년에 1회 이상	1,490

○ 방문간호서비스 제공 : 5,400가구 17,000회(간호사 12명, 1인 450가구)

- 방문간호사 1인 1~2개동, 지역 담당제로 방문간호서비스 제공
- 건강요구도 조사에 따른 방문간호서비스제공(만성질환자 집중관리)

○ 거동불편 환자 방문진료 및 경로당 순회진료 : 100회 1,200명

- 거동불편 만성질환자 방문진료 : 50회 140명
- 경로당 46개소 순회 진료 : 46회 960명
- 글로벌빌리지센터 순회진료 : 4회 100명

○ 지역사회 연계 서비스 : 600건

- 건강문제 등 애로사항 발생 시 무료수술, 의료비 지원 등 유관기관 연계

○ 저소득 환자 가정간호 의료비 지원 : 250건

- 욕창 치료, 기관절개, 위관영양, 배뇨관리 등 월 1~8회 방문 서비스 제공

○ 재활기구 나눔 은행 운영 : 300건

- 휠체어, 사각지팡이, 보행기, 목발 등 6종 54대, 1~3개월 대여

○ 방문 구강 건강관리 서비스 : 960회(4가구×240일)

- 치위생사 1명 채용, 생애주기별 구강 건강관리 서비스 제공

○ 재가 만성질환자 방문 재활서비스 : 960회(4가구×240일)

- 뇌졸중, 관절염, 장애인 등 방문 물리치료
- 일상생활능력 향상 지도, 낙상·뇌졸중 예방교육 실시

○ 취약계층 취약노인 예방관리 프로그램 제공<신규> : 48회 960명

- 대 상 : 65세 이상 어르신 120명
- 경로당 및 복지관 6개소에서 8주 건강관리 프로그램 운영

○ 관절염환자 타이치 운동 프로그램 : 32회(수료자 70명 배출)

- 주 2회 8주 프로그램으로 2회차 운영(1회 35명) : 3월 ~ 9월
- 관절 통증관리 교육 및 관절기능 강화 타이치 운동 지도
- 이수자를 대상으로 타이치 운동 자조모임 운영 : 3~4월, 9~10월
- 한국실명예방재단 연계, 어르신 안 검진 및 무료 수술 의뢰 : 1회
- 한국전립선협회 연계, 전립선질환 무료검진 및 건강강좌 : 1회
- 영등포구 의약인 단체 연계, 어르신 무료 종합검진 실시 : 1회
 - 의사회, 치과의사회, 한의사회, 약사회 연계(장소 : 영등포아트홀)

□ 추진실적

(단위 : 건)

구 분	목 표	실 적	진도(%)
방문간호서비스 제공	17,000회	9,981회	59
방문진료 및 순회진료	100회 1,200명	52회 577	52
지역사회 연계서비스	600	323	54
가정간호 의료비 지원	250	123	49
재활기구 나눔은행 운영	300	287	96
허약노인 예방관리 프로그램(신규)	48회 960명	29회 790명	60
관절염환자 타이치 운동	32회	16회	50

- 의약인 단체 연계, 어르신 무료 종합검진 확대 실시(5월) : 110명
- 전립선질환 무료 검진 및 건강강좌(6월) : 200명
- 한국실명예방재단 연계, 어르신 안 검진(6월) : 469명

□ 향후 추진계획

- 맞춤형 방문간호서비스 제공 및 지역사회 연계서비스 지속 실시
- 허약노인 예방관리 프로그램 (6~8월) : 4개기관 8주 프로그램 운영
- 관절염 환자 타이치 운동 및 자조모임(9~10월) : 16회 운영

□ 예 산 액 : 436,220천원(국 148,791 시 85,396 구 202,033)

8 『어르신 ‘뇌’ 건강지킴이』 치매지원센터 운영 (시비)

□ 사업개요

- 치매조기검진 : 10,000명
 - 60세 이상 조기선별검진 5개년 계획(2010년~2014년)

연도별	계	2010년	2011년	2012년	2013년	2014년
인원(명)	56,000	8,000	10,000	12,500	12,500	13,000

- 치매 등록관리 : 치매환자 500명 이상 등록관리
 - 지역순회 설명회 및 보호시설, 병·의원 등 연계 치매환자 발굴 등록
- 『인지건강센터』 운영 : 연 800회 이상 프로그램 운영
 - 경증 치매환자를 소그룹(5~15명)으로 구성하여 작업·미술·원예 치료, 운동치료, 음악치료 실시
- 치매환자 가족모임(월 1회) : 12회
 - 치매환자 가족간의 정기모임으로 경험 공유 및 지지의 기회 제공
 - 가족의 치매환자 이해를 위한 가족상담 및 교육

□ 추진실적

(단위 : 명)

구 분	목 표	실 적	진도(%)
치매 조기검진(선별검사)	10,000	5,419	54
치매 등록관리	500	438	88
인지건강 프로그램 운영	800회	426회	53
치매환자 가족모임	12회	6회	50

□ 향후 추진계획

- 치매 조기검진(선별검사) : 5,000명
 - 동 주민센터 및 경로당, 노인관련시설 순회 출장검진 실시
- 지역순회 설명회 및 복지시설 연계, 치매환자 발굴 및 등록 강화
- 찾아가는 인지건강 프로그램 운영 : 노인케어센터, 요양시설 등
- 치매환자 가족모임 : 월 1회 정기 운영

□ 예 산 액 : 473,400천원(시 248,400 구 225,000)

9

대사증후군관리 사업

□ 사업개요

- 사업 대상 : 69,200명
 - 30세 이상 인구 223,247명의 대사증후군 유병률 31%
- 대사증후군 조기발견 검사 : 10,000명(대상자의 13%)
 - 대사증후군 조기검진 5개년 계획(대상집단의 90% 목표 설정)

연도별	계	2010년	2011년	2012년	2013년	2014년
인원(명)	62,200	5,000	10,000	12,500	15,600	19,100

- 검사항목 : 혈압, 혈당, 허리둘레, 중성지방, 콜레스테롤검사
- 대사증후군센터 운영 : 1,750명(보건소, 분소 내소자 및 건강검진 수검자)
- 동 주민센터 『대사증후군 검진의 날』 지정, 월 1회 순회 검진<신규> : 6,500명
 - 18개동 월 1회 순회, 동별 1회 30명씩 연 6,500명 검진
- 생활습관개선사업, 건강프로젝트 참여자 검진 : 1,100명
- 『건강한 직장 만들기』 대사증후군 출장검진 : 400명(사업장 8개소)
- 『토요 대사증후군 발견 및 관리코너』 운영(2,4주 토요일) : 250명
- 대상자 등록관리 : 3,100명(검사자의 약 31%)
 - 검진결과 상담 및 영양·운동 관리, 군별 맞춤형 건강관리

□ 추진실적

(단위 : 명)

구 분	목 표	실 적	진도(%)
대사증후군 조기발견 검사	10,000	5,090	51
대사증후군 등록관리	3,100	1,856	60

- 주민대상 건강강좌 : 10회 505명
- 대사증후군 홍보 캠페인 : 60회
- 대사증후군 서포터즈 운영 : 70명(5주 과정 교육 수료 후 위촉장 수여)

□ 향후 추진계획

- 공공서비스기관 근무자 대사증후군 관리 추진 : 5개소
 - 서울메트로, 철도공사, 경찰서, 소방서, 우체국
- 『건강한 직장 만들기』 사업장 근로자 검진 : 10개소

□ 예산액 : 128,240천원(시 30,000 구 98,240)

10 의료기관 관리

□ 사업개요

- 추진기간: 2011. 3 ~ 9월
- 추진목표
 - 의료기관 자율점검 (828개소) 및 안마시술소(8개소) 임회점검
 - 불법 과대·허위광고 모니터링 (280개소)
- 의료기관 자율점검 대상

계	병원	의원	치과의원	한의원	안경업소	치과기공소	부속의원
828	26	285	213	142	90	63	9

□ 추진실적

- 자율점검 실시 추진계획 수립 : 2011. 2월
- 『자율점검 e-편한 시스템』에 의한 점검 실시 : 2011. 3. 2 ~ 4. 11
- 의료기관 지도·점검 관리 실적

구 분	자율점검			위반업소 행정처분내역							민원 처리
	목 표	실 적	진도(%)	계	고발	경고	시정명령	자격정지	업무정지	과태료	
의료기관	828× 2회	828	50	16	3	1	5	2	2	3	173
안마시술소	8× 2회	8	50	1	-	1	-	-	-	-	5

□ 향후 추진계획

- 1단계는 자율점검 e-편한시스템 실시, 2단계는 불성실업소 대상 기획점검 실시 : 의약업소의 10%(80개소)
- 연2회 의약업소 『자율점검 e-편한 시스템』에 의한 자율점검 실시: 9월
- 『의료행정 네트워크』 신규개설자와 주기적 간담회 실시: 하반기1회

□ 예 산 액 : 4,500천원(구비)

11 구강보건사업 (국·시비)

□ 사업개요

- 추진기간 : 연 중
- 추진목표 및 대상
 - 구강진료사업 : 3,300명
 - 구강보건교육 및 검진사업 : 11,380명
·대상 : 내소민원, 사회복지시설, 장애인, 임산부 등
 - 노인의치보철사업 : 202명 344악
·대상 : 만65세 이상 기초생활수급자 및 차상위 의료급여자
 - 불소도포사업 : 3,300명
·대상 : 어린이집 만5세 이상 아동 및 만65세 이상 노인
 - 치아홈메우기 사업 : 300명 900건
·대상 : 기초생활수급자, 차상위, 장애우, 한 부모 가정 아동
 - 바른양치 튼튼한 치아 사업<신규> : 4개교 800명
·대상 : 관내 초등학교 4개교 3학년 전 학급
 - 성인치주질환관리사업 : 500명
·대상 : 관내 거주 만 20세 이상~64세 미만 성인

□ 추진실적

구 분	목 표	실 적	진도(%)
구강진료사업	3,300명	1,534명	46
구강보건교육및검진사업	11,380명	6,531명	57
노인의치보철사업	344악	103악	30
불소도포사업	3,300명	1,929명	58
치아홈메우기사업	900건	415건	46
바른양치 튼튼한치아 사업<신규>	800명	545명	68
성인치주질환관리사업	500명	286명	57

□ 향후 추진계획

- 2011. 7월~8월 : 초등학교특수학급 및 방과후교실 아동 치아홈메우기 시술
- 2011. 9월~11월 : 민간어린이집 52개소 구강검진·교육 및 불소도포
- 2011. 7월~11월 : 노인의치보철사업 대상자 의뢰 및 완료 후 시술비 지급

□ 예 산 액 : 371,920천원(국 163,860 시 82,710 구 125,350)

12 약업소 및 마약류취급업소 관리

□ 사업개요

○ 추진기간 : 연 중

○ 대 상

(기준: 2011.1.1.)

구 분	계	약국	의약품 도매상	한약업사	의료기기 판매업소	병원	의원
약 업 소	929	250	89	2	588	-	-
마 약 류 취급업소	609	250	43	-	-	23	293

○ 근 거 : 약사법, 의료기기법, 마약류 관리에 관한 법, 화장품법

○ 추진방법

- 『자율점검 e-편한시스템』에 연1회 자율 점검
- 미제출업소 및 기타 기획 점검 대상 직접 점검
- 우수 의약품 유통을 위한 의약품수거·검사 2회

□ 추진실적

구 분	지도점검			행정처분내역						민원처리
	목표	실적	진도(%)	계	업무정지	자격정지	고발	등록취소	과징금	
계	1,248	1,006	80	24	7	0	12	0	5	502
약국	250	271	108	13	5		3		5	28
의약품도매상	89	92	103	0						23
한약업사	2	2	100	0						1
의료기기판매업소	588	320	54	2	2					144
병원	22	22	100	0						0
의원	285	285	100	2			2			0
화장품판매업	12	14	116	5			5			0
마약구입서교부 및 PPC고발 등				2			2			306

○ 우수의약품 유통을 위한 수거 검사

- 한약재 수거검사 실시- 22개 품목 수거검사, 1개 품목 불합격

□ 향후 추진계획

○ 기획현장점검 실시 및 수시 민원 접수처리

○ 우수의약품 유통을 위한 수거 검사 : 일반의약품 수거 예정

□ 예 산 액 : 1,500천원(구비)

□ 사업개요

- 추진기간 : 연 중
- 추진목표 및 대 상
 - 약물오남용 예방 교육 : 생애주기별 시행(연30회)
 - 약 바로알기 캠페인 및 전시 캠페인 홍보: 연7회
 - 마약류 취급자 교육 :연2회
 - 초·중· 고 대상 약물 오남용 예방 포스터 공모전 : 연1회
 - 가정 내 폐의약품 수거 폐기 : 연12회

□ 추진실적

구 분	목 표	실 적	추진율(%)	비 고
약물오남용 예방교육	30회	11회	36	
약바로알기 캠페인 및 전시	7회	4회	57	
마약류 취급자 교육	2회	1회	50	
약물오남용 예방포스터공모전	1회	1회	100	
가정 내 폐의약품 수거	12회	6회	50	약국203개소참여 1,500kg수거

□ 향후 추진계획

- 생애주기별 대상자 선정 및 지역사회 연계 자원 활용
- 약물 오남용 예방 포스터 수상작 시상 및 전시 (8월)
- 관련 협회 및 부서 합동 캠페인 실시 예정 (7월)

□ 예 산 액 : 10,935천원(구비)

사업개요

○ 추진기간 : 연 중

○ 추진대상 및 목표

- 10대 청소년 척추측만증 검진 : 3,300명
- 20대 이상 성인 골다공증 검사 : 3,000명
- 건강한 척추, 골다공증 예방 교육 실시 : 30회(600명)

○ 사업내용

- 40세 이상 성인의 뼈의 건강을 위하여 골다공증 검사 및 추구관리를 위한 대상별 골다공증 교육 및 검진 실시
- 척추 건강을 위한 검진 및 건강강좌 개최, 바른자세 유지를 위한 체조 실습

 추진실적

구 분	목 표(명)	실 적(명)	진 도(%)
척추측만증검진	3,300	2,857	87
골다공증 검진	3,000	1,464	49
건강한척추,골다공증예방교육	30회(600명)	8회(141명)	26

 향후 추진계획

- 40~50대를 위한 골다공증 예방교육 실시 : 7월
- 건강한 척추 건강강좌 및 체조실습 : 8월
- 건강한 척추를 위한 연령별 맞춤형 교육 실시
- 유소견자를 위한 추구관리 실시 : 8월~12월
- 하반기 경로당 순회교육 : 매주1회

예 산 액 : 23,400천원(구비)

15 식중독 예방활동 (시비)

□ 사업개요

○ 집중관리업소 : 311개소

합 계	집 단 급 식 소						집단급식소 식품판매업소
	소 계	학 교	유치원	어린이집	사회복지시설	기타	
311	252	43	25	52	6	126	59

- 점검시기 : 집단급식소 연2회(3월, 9월), 식품판매업소 연2회(4월, 10월),
- 점 검 반 : 민·관 합동점검 실시(사전예고 안내문 발송)
- 점검내용 : 간이키트장비 활용 종사자 손, 칼, 도마, 행주 등 검사, 개인위생관리 및 식자재 관리 상태 등

○ 식중독 예방 진단 서비스 실시

- 대상업소 : 소규모 일반음식점(50m²이하) 2,400개소
- 진단 반 : 민·관 합동진단 실시(서울시소비자식품위생감시원 활용)
- 진단내용 : 신청업소 방문 영업장내 위생관리 상태 및 간이검사

○ 집단급식소 식중독지수 전광판 설치 지원 : 100개소(병원, 기업체)

○ 식중독지수 휴대폰문자서비스(SMS) 실시 : 연중(일반음식점, 집단급식소)

- 발송기준 : 식중독지수가 50~85인 경고단계(4~5시간 내 음식물 부패)이상

○ 『1830 손씻기 체험관』 운영 : 100개소(학교, 병원, 어린이집 등 이동 체험관)

○ 식중독 예방 홍보 : 리플릿 배포, 전광판, 구소식지, 케이블TV, 지역신문 등

□ 추진실적

구 분	목 표	실 적	진도(%)
집중관리시설(업소)지도점검	2회	1회	50
1830 손씻기 이동체험관 운영	100개소	23개소	23
식품접객업소 기획점검	100개소	29개소	29
식중독예방 홍보	10종	5종	50
식중독지수 문자서비스(SMS)	100회	32회	32

□ 향후 추진계획

- 부서별 주요행사에 손씻기 이동체험관 운영(7~11월)
- 식중독발생율이 높은 여름철 선호음식, 화·냉면 등 기획점검(7~9월)
- 손씻기 시설 지원 (7~9월), 집단급식소 식중독지수 전광판 설치 (7~9월)
- 식중독지수 문자서비스를 경고단계에서 주의 단계로 확대 실시

□ 예 산 액 : 39,820천원(시기금 7,000, 구기금 32,820)

16 원스톱 위생민원실 설치

□ 사업개요

- 설치일시 : 2011.3월
- 장 소 : 보건소 3층(보건소 1층에서 이전)
- 근무인원 : 2명(민원 1, 상담 1)
- 업무내용 : 민원접수처리, 신원조회, 새올영업신고처리, 면허세, 증지수입관리, 민원상담 등

□ 추진실적

- 위생민원실 설치 : 3월
- 위생분야 정부시책사업 등 홍보물 제작 게시
 - 식중독 예방(노로바이러스), 일반·휴게음식점 위생관리, 음식점원산지표시, 음식문화개선(남은음식 재사용 제로운동)
- 민원사무용 공인 등록 요청 및 사용 공고
- 원스톱 위생민원실 운영 홍보
 - 위생분야 관련 협회(8개소), 실과, 민원실 및 각동 주민센터 공문발송
 - 구·보건소 홈페이지 게재, 보도자료 제공
- 위생분야 청렴도 및 친절도 향상을 위한 방문민원 대상 설문조사 : 6월~
- 위생민원 처리현황 (단위 : 건)

업 종	처리건	신규	변경	지위승계	폐업	
총 계	4,257건(1일 35건)					
민원처리	소 계	1,474	375	190	612	297
	일반음식점	1,095	266	142	464	223
	유흥주점	60	3	9	44	4
	단란주점	35	-	1	30	4
	휴게음식점	208	79	14	66	49
	집단급식소	21	4	15	-	2
	위탁급식영업	22	11	3	-	8
	제과점영업	33	12	6	8	7
민원상담	영업신고 등	총 2,783건				

□ 예 산 액

- 31,078천원(시기금 9,078, 구비 22,000)

17 식품접객업소 지도점검

□ 사업개요

- 추진기간 : 연 중
- 대상업소 : 7,837개소(목표 : 2,000개소)

계	일반음식점	휴게음식점	단란주점	유흥주점	집단급식소
7,837	6,057	987	336	205	252

- 점검유형 : 서울시 민관합동단속, 특별기획점검, 야간단속(주2회), 자율점검
- 민·관 합동 단속반 운영 : 구직원, 시민단체, 소비자식품위생감시원 등
- 중점점검사항
 - 청소년유해행위(청소년 유해업소출입, 고용, 주류제공 등)
 - 일반(휴게)음식점의 유흥접객 고용 및 유흥시설설치 영업행위
 - 무허가(무신고) 영업행위 여부 등 점검
 - 식품위생법 준수사항 및 업종별시설기준 이행여부

□ 추진실적

구 분	목 표	실 적	진도(%)
식품접객업소 지도점검(야간)	2,000개소	950개소	48
식품접객업소 특별점검(주간)	12회	7회	58
식품접객업소 인터넷자율점검	6,160개소	3,070개소	50
무허가식품접객업소 정비	2회	1회	50

- 서울시 민관합동단속 참여 : 12회(주간 6, 야간 6)
- 행정처분 : 37건(영업정지 1, 시설개수 3, 과태료 7, 시정명령 18, 고발 7, 허가취소 1)
- 일반음식점(카페) 지도점검 : 당산동1가 60개소, 대림2동 15개소

□ 향후 추진계획

- 여름철 식중독발생 우려식품(회,김밥,배달음식 등) 집중점검 : 7~9월
- 추석명절 철도역사 주변 음식점 위생점검 : 9월
- 연말연시 청소년유해업소 집중단속 : 12월

□ 예산액 : 30,540천원(구 22,220 구기금 8,320)

18 | 공중위생업소 관리

□ 사업개요

○ 대 상 : 6개 업종 1,767개소

계	숙박업	미용업	이용업	세탁업	위생관리 용역업	목욕장업	위생처리업 등
1,767	277	704	222	261	234	65	4
점검시기	3월	4월	5월	6월	7월	4, 10월	5, 9월

○ 점검내용

- 업종별 시설기준 등 법규 위반 여부
- 종사자 준수사항 및 위생관리 상태

○ 점검방법 및 조치

- 1단계 : 자율점검표에 의한 영업주 자율점검 실시(목욕장 연2회 실시)
- 2단계 : 미 이행업소 명예공중위생감시원과 합동점검 및 위반업소 행정처분

□ 추진실적

구 분	목 표	실 적	진도(%)
숙박업 자율점검 및 지도점검	277	274	99
미용업 자율점검 및 지도점검	704	730	103
이용업 자율점검 및 지도점검	222	207	93
세탁업 자율점검 및 지도점검	261	-	시기 미도래
위생관리용역업 자율점검 및 지도점검	234	-	시기 미도래
목욕장업 현장점검	65	71	109
위생처리업 현장점검	8	4	50

- 서울시 민관합동단속 : 4회(이용업, 미용업, 숙박업, 목욕업)
- 행정처분 : 25건(영업소폐쇄 2, 정지 1, 과징금 4, 경고 10, 과태료 8)

□ 향후 추진계획

- 세탁업 및 위생관리용역업 자율점검 : 7월
- 목욕장업 현장점검 : 10월

□ 예 산 액 : 9,360천원(구비)

19 음식점 원산지표시제 정착 (시비)

□ 사업개요

○ 음식점 원산지표시 지도·점검 : 주5회 175개소

- 대상업소 : 7,296개소(목표 : 전체업소)

계	일반음식점	휴게음식점	집단급식소
7,296	6,057	987	252

- 대상품목 : 쇠고기, 돼지고기, 닭고기, 오리고기, 쌀, 배추김치

- 점검방법 : 전년도 행정처분 업소 및 신규, 지위승계 업소 우선 점검

- 점검내용 : 원산지식육의 종류 표시여부 및 쇠고기 유전자 수거검사 등

○ 음식점 원산지 자율 확대표시제 실시

- 권장품목(21) : 고추(가루)등 농산물 7, 장어 등 수산물 14

- 대상업소 : 630개소 (200㎡이상 일반음식점, 전문음식점, 150~200㎡ 시범업소)

○ 음식점 원산지표시 홍보

- 구·보건소 홈페이지, 구·보건소식지, 지역신문 게재 : 월 1회

- 리플릿 제작배부, 각종 행사시 홍보캠페인 병행 실시

○ 음식점 원산지표시 교육실시 : 년 2회(영업자 위생교육 시 병행)

□ 추진실적

○ 음식점 원산지표시 지도·점검

(단위 : 개소)

구 분		목표	실적	진도(%)
음식점 원산지표시 지도·점검		7,296	3,826	52
쇠고기 유전자 수거검사		45	16	36
자 율 확 대 표 시	200㎡이상 대형음식점	314	297	95
	150~200㎡ 시범실시업소	70	39	56
	전문음식점(추어탕, 복어 등)	246	210	85

○ 위반사항 : 행정처분(과태료) 11건, 고발 3건 (자체적발 12, 타기관이첩 2)

□ 향후 추진계획

○ 소규모 식품접객업소 「음식점 원산지표시판」 제작·지원 : 7~9월

○ 쇠고기 유전자 수거검사 하반기 집중실시

○ 음식점 자율확대표시제 5단계 시범실시업소 집중 홍보 실시

□ 예 산 액 : 60,230천원(시기금 20,000, 구비 8,230 구기금 32,000)