

제201회 구의회 제1차 정례회

2017. 6. 15. ~ 6. 27.

청림 명동포구

2017년 주요업무 보고



보건지원과

보고 순서

I . 일반 현황	...	1
II . 주요업무 추진실적	...	3
III . 중점사업 추진실적	...	24

I. 일반 현황

1 조직

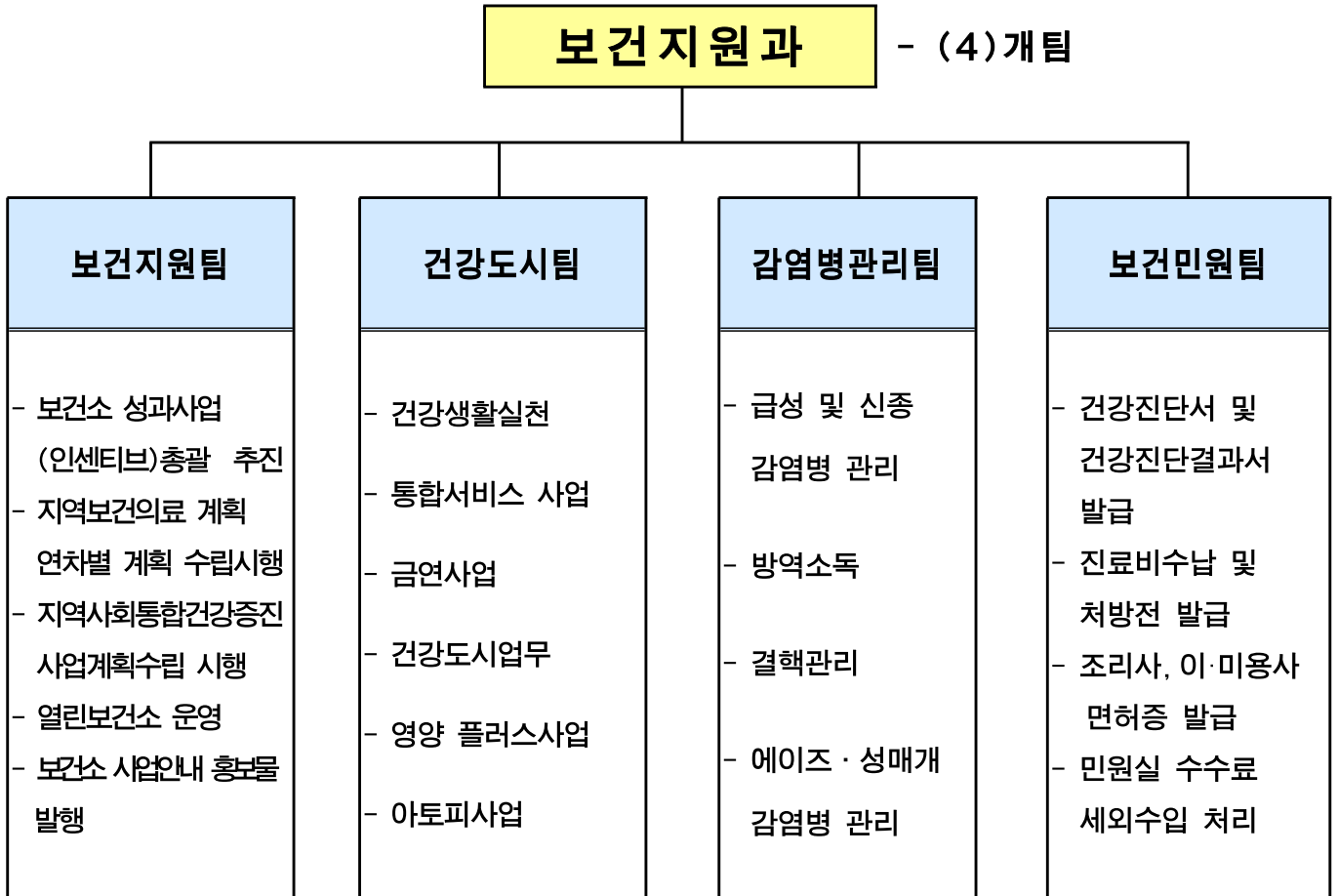

2 인 력

구 분	계	일 반 직						관 리 운 영 직				임 기 제				
		4급	5급	6급	7급	8급	9급	6급	7급	8급	9급	5급	6급	7급	8급	9급
정 원	37	1	1	5	11	9	2	-	-	-	-	7	1	-	-	-
현 원	34	1	1	6	10	4	2	1	1	-	-	7	1	-	-	-
과부족	△3	-	-	1	△1	△5	-	1	1	-	-	-	-	-	-	-

3

주요시설 및 장비

구분	명칭	현황	비고
시설물	보건소	<ul style="list-style-type: none"> ▪ 대지 7,622m^2 ▪ 건물 3,398m^2 	1994. 9. 1 준공
차량	아반떼	부서공용	2012년식
	포터	감염병관리팀 방역업무	2008년식
	프레지오	건강도시팀 추진업무	2002년식
	스타렉스	부서공용 구급용	2010년식
	스타렉스	특수구급차	2015년식
장비	방역장비	<ul style="list-style-type: none"> ▪ 연무장치 7(차량용 1, 휴대용 6) ▪ 분무장치 18(차량용 1, 휴대용 17) ▪ 초미립자 살포기 2(휴대용) 	-

4

예산현황

(단위: 천원)

단위사업명	예산액	집행액	집행율(%)
계	10,167,165	3,996,718	39
구민에 대한 공공의료서비스 편의제공	53,973	28,824	53
건강백세를 누리는 살기좋은 건강도시	822,263	294,057	36
구민이 안전한 감염병 관리체계 확립	724,511	302,706	42
인력운영비	8,269,745	3,230,651	39
기본경비	296,673	140,480	47

Ⅱ . 주요업무 추진실적

연 번	사 업 명	쪽
①	건강백세 가이드 보건의료 서비스 제공	4
②	온 가족이 함께하는 열린보건소 운영	5
③	구민중심의 보건민원행정 서비스 추진	6
④	건강생활실천 통합서비스로 건강영등포 실현	7
⑤	임산부·영유아 영양플러스 지원	11
⑥	아토피·천식 예방관리	13
⑦	찾아가는 건강주치의제 운영	14
⑧	흡연을 감소를 위한 지역중심 금연사업 지원	16
⑨	급성 및 신종 감염병 관리	18
⑩	에이즈 및 성매개감염병 관리	20
⑪	결핵 예방 및 진료비 지원	21
⑫	감염병 발생 예방을 위한 친환경 방역 실시	22

보건소에서 시행하는 각종 보건시책 및 건강관련 정보를 적기에 알기 쉽게 홍보함으로써 건강에 대한 인식을 개선하고 구민들의 건강증진 및 삶의 질 향상에 기여토록 함

□ 사업개요

- 기 간 : 연중
- 대 상 : 영등포구민
- 추진내용: 구민 건강생활 향상을 위한 보건의료 시책사업 홍보와 각종 건강정보 및 질병예방 안내

□ 주요 추진실적

구 분	목표	실적	진도 (%)	내용	배부처
보건소 소식지	20,000부 (분기별 5,000부)	5,000부 (3월)	25	계절별질환안내, 건강생활실천정보, 보건사업 등	구·보건소·동주민센터, 유관기관, 학교, 경로당등
보건소 업무 안내 책자	1,000부	1,000부	100	각 부서 및 실별 보건 의료 업무 안내	구·보건소·동주민센터
진료서비스 안내 리플릿	중문: 1,500부 접자: 500부	중문: 1,500부 접자: 500부	100	시각장애인 및 외국인을 위한 보건사업안내	구·보건소·동주민센터
지역보건 의료계획 책자	45부	45부	100	지역보건의료사업 계획수립 및 평가서	시, 보건소, 관련부서
키오스크, DID, 홈페이지 등	상시운영	상시운영	-	월별, 계절별 건강정보 제공 및 시책 사업 홍보	보건소민원실

□ 향후계획

- 보건소 소식지 『건강하면 행복해요』 발간 : 15,000부(6,9,12월)
- 키오스크, DID, 홈페이지 등 보건소 안내 관련 정보 정비 : 상시운영

□ 소요예산

(단위: 천원)

예 산 액	집 행 액	집행율(%)
11,945(구비)	7,820(구비)	65

2 온 가족이 함께하는 열린보건소 운영

보건기획팀

평일 보건소 이용이 어려운 구민을 대상으로 토요일 진료서비스 및 건강 프로그램을 운영하여 이용 편의성과 접근성 향상은 물론 가족 구성원이 함께 참여할 수 있는 다양한 콘텐츠로 보다 유익한 건강서비스를 제공하고자 함

□ 사업개요

- 사업기간 : 2017. 1. ~ 12.
- 사업대상 : 지역주민(맞벌이부부, 직장인, 학생, 외국인 등)
- 사업예산 : 40,000천원 (시비 100%)

□ 세부 추진실적

구분	프로그램명	목표(회/명)	운영일시	대상	운영횟수	참여인원	부서
계	18개	211회/ 14,714명			92회	22,278명	
공동사업	대상증후군 예방클리닉	22회/570명	매월2,4주 09:00~12:00	지역주민	9회	236명	건강 증진과
	만성질환 예방교육	11회/400명	매월4주 10:00~12:00	지역주민	4회	80명	
특화사업	토요 금연클리닉	22회/500명	매월1,3주 09:00~13:00	금연희망자	9회	491명	보건 지원과
	토요 3.3.3 건강체크	13회/300명	매월1주 09:00~13:00	지역주민	7회	166명	
	가족 건강플러스체험관	10회/300명	매월1주 11:00~12:30	지역주민	5회	134명	
	청소년 건강플러스체험관	10회/200명	매월1주 09:00~10:30	초·중·고 학생	5회	141명	
	직장맘 튼튼아이 영양교실	24회/700명	매월3주 09:00~12:00	영유아가족	10회	292명	
	찾아가는 건강체험관	4회/10,000명	4,5,6,9월	지역주민	4회	20,000명	
	직장 임신여성 건강의 날	15회/400명	매월2주 09:00~13:00	임산부 등	8회	242명	
	모유수유클리닉	12회/100명	매월2주 10:00~12:00	임산부 가족	5회	40명	건강 증진과
	남편과 함께하는 임신부 요가교실	5회/200명	2,4,6,8,10월 4주 10:00~12:00	임산부 가족	2회	74명	
	가족과 함께하는 출산준비교실	5회/200명	3,5,7,9,12월 4주 10:00~12:00	임산부 가족	2회	82명	
	토요 정신건강클리닉	23회/240명	매월2,4주 09:00~13:00	지역주민	9회	88명	
	토요 힐링캠프 상담실	12회/24명	매월4주 09:00~13:00	지역주민	4회	21명	
	토요 임상병리 검사실	15회/250명	매월2주 09:00~13:00	지역주민	8회	156명	
	외국인 토요무료진료	2회/30명	6,10월(토) 2주 13:30~16:30	외국인	-	-	
	휴일 외국인 무료건강검진	2회/200명	6,9월(일) 09:00~13:00	외국인	-	-	의약과
	가족구강건강 지킴이	4회/100명	3,6,9,12월 4주 09:00~13:00	지역주민	1회	35명	

□ 소요예산

(단위: 천원)

예산액	집행액	집행율(%)
40,000(시비)	11,446	31

3 구민중심의 보건민원행정 서비스 추진

보건민원팀

「공공보건포털」을 통한 제증명 인터넷 발급과 검사결과 및 건강진단 재검일 알림 서비스 등으로 민원편의를 제공하고 보건민원 만족도를 향상시키고자 함

□ 사업개요

- 양질의 보건민원 서비스 제공으로 보건민원 만족 증가
- 등기우편 발송 서비스로 내방민원의 재방문 최소화
- 검사결과 및 재검일 도래 알림 서비스로 민원편의 극대화

□ 주요 추진실적

- 서비스 추진 실적

구 분	건 수 (건)	금 액 (원)
건강진단(결과)서, 외국인결핵확인서	19,227	31,574,520
건강검진 (A·B형간염, 콜밀도 검사 등)	2,248	13,328,930
예방접종 (B형간염, 장티푸스 등)	1,268	4,564,850
기타 진료(내과, 한의과, 치과진료)	16,949	7,652,510
총 계	39,692	57,120,810

- 보건민원 접수 및 수납 실적

구 분	목 표	실 적	진도(%)
공공보건포털이용 인터넷 제증명 발급	3,460건	2,221건	64
건강진단(결과)서 우편등기 발송서비스	1,200건	532건	44
검사결과 및 재검일 알림서비스(SMS)	38,600건	16,678건	43
업무미팅 (월2회)	24회	10회	42

- 유기한 민원 접수 실적

접수건수	조리사 면허	이(미)용사 면허	의약 분야	건강증진 분야	납부수수료(원)
1,474	28	190	1,239	17	3,412,980

□ 향후계획

「공공보건포털」을 이용한 제증명 발급 및 진료비 신용카드결재가 가능하다는 안내를 지속적으로 홍보하여 민원만족도를 향상시키고자 함

□ 소요예산

(단위: 천원)

예 산 액	집 행 액	집행율(%)
4,945(구비)	1,708(구비)	34

지역사회 주민의 건강수준 향상을 위해 계층별 다양한 특성과 수요에 부합하는 차별적인 건강증진사업추진으로 지역주민의 건강증진사업 체감도 향상

□ 사업개요

- 대 상 : 생애주기별(영유아, 소아, 청소년, 성인, 어르신) 지역주민
- 기 간 : 연중
- 방 법 : 생활터별 접근실시

□ 주요 추진실적

- 건강한 어린이집 만들기 사업

사업명	사업목표	실적 (회/명)	진도 (%)	내용
유아 미각형성 프로그램	20개소	20개소	100%	- 기간 : '17.7월~'17.9월 - 장소 : 해당 어린이집 활동실 - 대상 : 관내 어린이집 6~7세아동 400명 - 편식예방 미각교육(5회) - 어린이 바른 식생활 교육
Let's play 어린이 신체활동사업	30개소	30개소	100	- 기간 : '17.3월~'17.11월 - 장소 : 해당 어린이집 활동실 - 대상 : 참여희망 어린이집(신규우선) - 보육교사 신체활동 역량강화교육 추진 - 어린이 신체활동 프로그램 운영 - 프로그램 전후 어린이 체력측정 평가

- 건강한 학교 만들기 사업

사업명	사업목표	실적 (회/명)	진도 (%)	내용
Let's play 초등학교 신체활동사업	8개교	10개교	125	- 기간 : '17.6월~'17.11월 - 장소 : 해당 초등학교 돌봄교실 - 대상 : 참여희망 초등학교 - 초등돌봄교실 교사교육 및 교육자료 지원 - 어린이 신체활동 프로그램 운영

흡연 및 음주예방 교육	43개교	20개교	47	- 기간 : '17.3월~'17.12월 - 장소 : 관내 초,중,고 - 대상 : 신청한 초,중,고 학생 - 눈높이에 맞춘 금주금연 교육 - 청소년 금연교실운영
애들아 아침밥먹자	43개교	15개교	35	- 기간 : '17.4월~'17.11월 - 장소 : 관내 초,중,고 - 대상 : 신청한 관내 초,중,고 학생 - 단체영양교육 및 교육자료배포 - '친구야 아침밥먹자' 캠페인

○ 건강한 직장 만들기

사업명	사업목표	실적 (회/명)	진도 (%)	내용
사업장 이동금연클리닉	20개소	13개소	65	- 기간 : 연중 - 장소 : 사업장 - 대상 : 신청한 관내 50인 이상 사업장 - 금연 상담, 니코틴 보조제 제공

○ 건강한 지역사회 만들기

사업명	사업목표	실적 (회/명)	진도 (%)	내용
건강영등포 2080 프로젝트	6개소/ 400명	6개소/ 352명	100	- 기간 : '17.3월~'17.11월(주2회) - 장소 : 문래공원 외 5개소 공원 - 대상 : 지역주민 누구나 - 권역별 걷기동아리 운영, 강사지원 - 근력강화, 음악스트레칭, 건강걷기 - 프로그램 전후 건강검사 및 영양 운동상담
헬스리셋 프로젝트	4기/ 300명	2기/ 154명	51	- 기간 : 연중 (주 3회) - 장소 : 국민건강보험공단 영등포남부지사 - 대상 : 건강위험자(비만, 만성질환) - 국민건강보험공단 협력 운영 - 영양상담 및 맞춤형 운동프로그램 지원 - 프로그램 전후 건강검사 및 비만관리
건강체중 3.3.3 프로젝트 (영등포걷기마일리지)	2,000명	1,100명	55	- 기간 : '17.4월~'17.10월 - 장소 : 지역별 생활터, 1층 건강증진센터 - 대상 : 지역주민 누구나 - 건강체중의 중요성 인식 확대 캠페인 - 걷기마일리지 운영-취약계층에 현물 기부 - 비만도 검사서비스 및 사후관리

찾아가는 경로당 영양·운동교실	50개소	11개소	22	- 기간 : '17.5월~'17.11월 - 장소 : 해당 경로당 - 대상 : 경로당 방문 어르신 - 어르신 섭취 부족 영양소 - 위생적 음식관리, 나트륨 줄이기 교실 - 낙상예방 스트레칭 교육
엄마랑 나(Na)랑 조리교실	12회/ 240명	4회/ 80명	34	- 기간 : '17.1월~'17.12월 - 장소 : 보건소3층 보건교육실 - 대상 : 유아 및 부모 - 나트륨저감화 우리아이 간식 만들기 - 생활속 실천 저염요리 조리 시연

○ 취약계층 건강 만들기

사업명	사업목표	실적 (회/명)	진도 (%)	내용
참참참 장애인 신체활동사업	7개소/ 100명	4개소/ 68명	57	- 기간 : '17.5월~'17.11월(주2회) - 장소 : 주간보호소, 보호직업장, 돌봄교실 - 대상 : 장애인(성인, 아동) - 장애인체육회 연계 운동프로그램 운영 - 장애인 담당교사 신체활동교육 및 자료 지원
MOVE KIDS 신체활동사업	10개소/ 200명	11개소/ 235명	110	- 기간 : '17.4월~'17.11월(주2회) - 장소 : 센터 활동실, 스포츠 체험장 - 대상 : 지역아동센터 어린이 - 취약계층아동 비만예방 프로그램운영 - 스포츠체험교실, 치어리딩 강사지원 - 프로그램 전후 체력검사 및 건강교육
어르신 건강충전 프로젝트	10개소/ 300명	10개소/ 330명	100	- 기간 : '17.5월~'17.11월(주1회) - 장소 : 무료급식소, 취약경로당 - 대상 : 취약 어르신 - 영등포구 신체활동리더 프로그램 운영 - 낙상예방교육, 건강체조, 음악게임
건강과일바구니	9개소/ 240명	8개소/ 241명	89	- 기간 : '17.6월~'17.12월(주2회) - 장소 : 해당 지역아동센터 - 대상 : 지역아동센터 아동 - 지역아동센터 초등학생대상 채소 및 과일등 건강간식 제공(주2회) - 나트륨저감화 교육, 영양표시 등(월1회)
찾아가는 지역아동센터영양교실	16개소	시기 미도래	-	- 기간 : '17.9월~'17.10월 - 장소 : 해당 지역아동센터 - 대상 : 지역아동센터 아동 - 청소년 식생활지침 알기 - 영양표시 바로알고 건강간식 선택하기 - 아침밥 섭취의 중요성 교육

○ 지역사회 건강한 환경조성

사업명	사업목표	실적 (회/명)	진도 (%)	내용
건강플러스체험관 운영	170회	54회	32	- 기간 : 연중 - 장소 : 보건소3층(보건교육실) - 대상 : 어린이, 청소년, 성인, 어르신 등 - 어린이, 청소년 : 영양,운동, 금연 아토피교실 운영 - 성인 및 시니어 프로그램 운영
지역사회 생활터 홍보 및 캠페인 활동	60회	42회	70	- 기간 : 연중 - 장소 : 지하철역, 공원, 금연거리 등 - 금연 및 간접흡연 피해예방 홍보실시

□ 향후계획

- 유아미각형성 프로그램 운영 : 7월~9월
- 건강체중 3.3.3 프로젝트 참여 확산 : 6월~9월
 - 지역주민, 사업장, 동호회 등 걷기마일리지 홍보 및 등록
- 『지역사회 생활터로 찾아가는 홍보관 운영 및 캠페인 전개』
 - 건강, 환경, 기후변화 등 다양한 캠페인 전개

□ 소요예산

(단위: 천원)

예산액	집행액	집행율(%)
81,305 (국 40,652, 시 12,196, 구비 28,457)	31,040 (국 15,520, 시 4,656, 구비 10,864)	36

영양상태가 취약한 저소득층 임산부 및 영유아에게 건강증진을 위한 영양교육 실시하고, 필수 영양소를 중심으로 구성된 보충식품을 일정기간동안 제공함으로써 식생활관리능력 및 영양불량문제 개선을 도와 평생건강을 유지하기 위함

□ 사업개요

- 기 간 : 연중
- 대 상 : 만6세 이하 영·유아, 임산부, 출산부, 수유부 등 월340명
 - 선정기준 : 가구 규모별 소득중위 80% 미만의 가구
 - 영양위험요인 : 빈혈, 저체중, 성장부진, 영양섭취상태불량 중 한가지 이상 보유자
- 사업내용 : 영양교육 및 상담서비스, 보충식품공급, 영양평가
 - 지원식품(품목) : 대상별로 구분 된 패키지에 따라 조제분유, 쌀, 감자, 당근, 우유, 콩, 김, 미역, 오렌지 주스 등 식품 공급

□ 주요 추진실적

- 임산부·영유아 영양플러스 서비스 지원

사업명	사업목표	실적 (회/명)	진도율 (%)	내용
보충식품 공급	340명/ 7,200회	324명/ 2,272회	95	- 기간 : 연중 - 대상 : 영양플러스 수혜대상자(영아, 1~5세 유아, 임신출산,수유부) - 방법 : 각 가정으로 배송기사가 배달 - 지급식품 : 대상에 따른 식품패키지 6종을 구분하여 지급(쌀, 감자, 당근, 계란, 우유등)
영양교육 및 상담서비스	540회	182회/ 1,824명	34	- 기간 : 연중 - 장소 : 보건소교육실 및 수혜대상자 가정방문 - 대상 : 영양플러스 수혜대상자 - 방법 : 단체교육(40회), 가정방문교육(500회) - 내용집단교육 및 소그룹 교육 · 집단교육 및 소그룹 교육 · 직장인도 참여할 수 있도록 주말 및 야간교육진행 · 개별교육 및 상담 · 영양교육 도구자료개발 (교육용 ppt, 교육 활동지 등)

정기적 영양상태 평가	1,100회	334명	30	- 기간 : 연중 - 장소 : 보건소3층 영양플러스 센터 - 대상 : 영양플러스 수혜 대상자 - 방법 : 신체계측(체중,신장), 빈혈검사, 영양섭취상태 조사, 기타영양위험 요인조사(다태아 임신, 미숙아 등) - 시기 : 대상자 선장, 자격재평가, 중간평가
-------------------	--------	------	----	---

향후계획

- 보충식품수혜대상자 영양평가 -> 대상자 졸업 및 신규진입을 통한 수혜자 확대
- 다문화가정 등 취약계층 대상자를 위한 맞춤형 영양교육 실시
- 3개월마다 정기적인 건강상태평가(빈혈검사, 식품섭취상태)
- 부족되기 쉬운 영양소 보충식품 지급(6개월~1년)
- 월 1회 이상 영양교육 및 가정방문 서비스 제공

소요예산

(단위: 천원)

예 산 액	집 행 액	집행율(%)
361,470 (국 57,873, 시 103,365, 구비 200,232)	107,707 (국 20,000, 시 26,697, 구비 61,010)	30

아토피 질환 예방교육 및 천식 응급상황 대처, 고위험 아동관리 등 아토피 질환에 대한 예방관리를 학교 및 어린이집 중심으로 실시하여 학생들의 학습 능력 및 삶의 질 향상에 기여하고자 함

□ 사업개요

- 기 간 : 연중
- 대 상 : 아토피·천식 환아, 지역주민 등

□ 주요 추진실적

사업명	사업목표	실적 (회/명)	진도 (%)	내 용
아토피·천식 안심기관 운영	20개소	32개소	160	- 기간 : '17. 3월~17.12월 - 대상 : 관내 초등학교, 어린이집, 유치원 - 선정방법 : 신청에 의한 운영 - 운영내용 · 아토피·천식 안심기관 인증 및 재인증 · 알레르기질환 환아 선별 · 아토피 예방 보습제 지원
아토피·천식 예방관리 교육	120회	35회	29	- 기간 : '17. 3월~17.12월 - 장소 : 해당아토피·천식안심기관, 보건소 - 교육대상 : 아토피·천식 안심기관 아동, 지역주민 - 교육방법 : 구연동화, 집단교육, 주민건강강좌 - 교육내용 : 알레르기질환 예방관리 교육
아토피·천식 예방관리 홍보	50회	38회	76	- 기간 : 연중 - 방법 : 리플릿, 소책자 등 홍보물 배부 - 지역행사 연계 아토피·천식 홍보관

□ 향후계획

- 아토피·천식 예방관리 교육 : 어린이집 동영상 교육 6월(40회)
구연동화 7~9월(80회) 예정
- 아토피·천식 예방관리 홍보 : 지역행사 연계 홍보관 운영 지속

□ 소요예산

(단위: 천원)

예산액	집행액	집행율(%)
10,500 (국 5,250, 시 1,575, 구비 3,675)	4,400 (국 2,200, 시 660, 구비 1,540)	42

어르신들의 자가 건강관리 능력향상을 위한 건강생활실천 교육 운영과 다양한 체험학습 프로그램 운영 및 건강정보에 대한 접근성을 높여 지역 주민의 건강형평성 제고

□ **사업개요**

- 일 시 : 연중
- 장 소 : 관내 경로당, 18개동 주민센터, 복지관, 서남권글로벌센터 등
- 대 상 : 관내 구민, 경로당 어르신, 취약계층 중 거동불편 만성질환자
- 추진방법
 - 경로당 순회진료, 취약계층 대상 의료팀 방문을 통해 기초검진과 건강상담 등 대상자별 맞춤형 의료서비스 제공
 - 보건소 의사, 간호사, 영양사, 운동지도사, 금연상담사 등 전문인력 활용

□ **주요 추진실적**

사업명	사업목표	실적 (회/명)	진도 (%)	내용
건강한 경로당 만들기 프로젝트	165개소	79개소/ 846명	48	- 경로당 순회진료 : 50개소 · 운영기간 : 연중 · 방문일정 : 매주 목요일(14:00~16:00) · 대 상 : 일일이용인원 20명 이상 경로당중 수혜형평성 고려 50개소 선정 · 운영인력 : 9명(의사1, 한의사1, 간호사2, 약사1, 검진팀1, 치매검진2, 운전원1) · 진료내용 : 양한방진료, 건강상담, 치매조기 검진 등 - 찾아가는 방문팀 운영: 115개 경로당 · 운영기간 : 연중 · 방문일정 : 매주 화요일(14:00~16:30) · 대 상 : 순회진료 미선정 경로당 115개소 · 운영인력 : 4명(사업담당1, 방문간호사1, 운동처방사1, 치위생사1) · 진료내용 : 기초건강검진, 구강검진, 노인건강체조 등

거동불편 취약계층 방문진료	180명	75명	42	<ul style="list-style-type: none"> - 운영기간 : 연중 - 방문일정 : 매월 첫째 셋째 수요일 - 대 상 : 거동불편 취약계층 어르신 - 운영인력 : 3명(의사, 간호사, 운전원) - 진료내용 : 복약지도, 혈압 및 당뇨측정, 건강관리 상담 등 · 건강상태평가 : 개개인의 건강상태 평가후 맞춤형 관리 · 건강관리교육 : 만성질환 관리, 식습관 관리, 개인위생관리 등 · 질환 및 투약관리 : 고혈압, 당뇨, 기타 질환대상 진료 및 투약 관리
찾아가는 건강체험관 운영	22회	6회	27	<ul style="list-style-type: none"> - 운영기간 : 5월~11월 - 대 상 : 지역주민 - 장 소 : 18개 동주민센터 인근공원, 경로당, 복지관 등 - 운영인력 : 12명(영양사, 운동처방사, 간호사 등 분야별 전문인력 및 담당직원) - 내 용 · 흡연, 혈압, 혈당, 체성분 측정 및 상담 · 심폐소생술 실습 및 홍보 · 금연운동, 영양판성질환, 감염병 예방관리 등 홍보물 배포
취약계층 운동·영양교실	12회/ 240명	6회/ 108명	50	<ul style="list-style-type: none"> - 운영기간 : 1월, 8월 각 2주간 운영 - 대 상 : 지역주민 및 다문화 가정 - 장 소 : 서남권 글로벌센터 내 교육실 - 운영인력 : 4명(영양사2, 운동처방사2) - 내 용 : 만성질환 예방을 위한 체험형 영양교육 및 생활건강체조 실습

향후계획

- 구소식지 및 지역신문, 홈페이지 등을 활용한 적극적인 사업 안내 및 홍보 실시

소요예산

(단위: 천원)

예 산 액	집 행 액	집 행율(%)
10,000 (국 5,000. 시 1,500. 구비 3,500)	4,500 (국 2,250. 시 680. 구비 1,570)	45

흡연을 예방하고 흡연자의 금연을 촉진하며, 비흡연자를 보호하기 위한 간접흡연 없는 환경(Smoke-free)을 조성함으로써 담배연기 없는 쾌적한 영등포를 만들기 위함

□ 사업개요

○ 내 용

- 지역사회 금연환경조성을 위한 금연구역 확대 시행
- 흡연자를 대상으로 하는 금연클리닉 운영
- 흡연의 폐해와 금연의 중요성을 인식시키기 위한 금연교육 사업 시행
- 지역주민과 함께하고 매체별 특징과 장점을 살린 금연홍보 실시

□ 주요 추진실적

○ 흡연을 감소를 위한 금연지원서비스 강화

사 업 명	사업목표	실적 (회/명)	진도 (%)	내 용
보건소 금연클리닉 운영	3,000명	1,644명	55	- 대상 : 금연을 희망하는 지역주민 - 내용 : 니코틴 의존도검사 등 금연클리닉 등록 및 상담 - 기간 : 연중
이동금연클리닉 운영	20개소	13개소/ 289명	65	- 대상 : 상시근로자 50인이상 사업장 - 내용 : 금연홍보 및 대상자등록, 상담실시, 금연보조제 지급 - 기간 : 연중
여성흡연자를 위한 맞춤형 금연상담 서비스 제공	300명	233명	77	- 대상 : 여성흡연자 - 내용 : 개별상담 공간 마련, 전담 상담사 배치 - 기간 : 연중

○ 간접흡연피해 근절을 위한 금연환경 조성

사 업 명	사업목표	실적 (회/명)	진도 (%)	내 용
금연문화 형성 캠페인	100회	42회	42	- 금연구역에 대한 구민의 인지도 , 금연 및 간접흡연 피해예방 홍보실시 - 기간 : 연중

공중이용시설 이행상태 점검 (100㎡미만 음식점)	5,000개소	2,356개소	47	- 금연지도원 운영 : 18명(동별 1명) - 금연지도원 및 금연단속원을 통한 금연구역 이행상태 등 점검 - 기간 : '17. 3월~'17. 12월
실외금연구역 확대지정	4개소	4개소	100	- 금연거리 확대지정 (17. 1. 2일자 지정고시) - 금연거리(4개소) ·여의도 한국거래소 주변(여의동) ·IFC몰 주변(여의동) ·63빌딩 및 63빌딩 건너편 인도(여의동) ·당산역 로타리 일대(당산동)
금연문화정착을 위한 단속강화	6,000건	2,493건	41	- 단속전담반 운영 : 6개조(2인1조) ·과태료부과 : 2,493건 212,824천원 - 기간 : 연중

○ 아동 청소년 흡연예방 교육 실시

사업명	사업목표	실적 (회/명)	진도 (%)	내용
올바른 인식개선을위한 흡연예방교육	43개교	20개교	46	- 대상 : 초·중 고등학교(43개교) - 방법 : 신청에 의한 맞춤형 금연교육 - 기간 : '17. 3월~'17. 12월
흡연 청소년 대상 금연교실 운영	3개교	2개교	66	- 대상 : 금연이 필요한 학생(신청학교) - 내용 : 금연서약서 작성, 흡연유혹 거절방법, 흡연피해 등 교육 및 상담 - 기간 : '17. 3월~'17. 12월

□ 향후계획

- 금연시설 및 금연구역 흡연자 순회단속 강화
- 금연클리닉 등록자 4주 성공률과 6개월 성공률을 위하여 적극적 관리
- 공중이용시설 이행상태 점검(100㎡미만 음식점) 실시 : 6월~12월

□ 소요예산

(단위: 천원)

예산액	집행액	집행율(%)
349,988 (국 174,994. 시 52,498. 구비 122,496)	124,034 (국 62,017 시 18,605. 구비 43,412)	35

급·만성감염병 및 기후변화에 따른 신종 감염병 예방과 확산방지를 위해 홍보와 방역 활동을 강화하여 감염병 관리에 철저를 기하고자 함

□ 추진개요

- 기 간 : 연중
- 대 상 : 신종 감염병 의심자 및 확진자
- 내 용 : 감염병 발생에 따른 감시 및 보고 등 감염병 발생시 신속한 환자관리

□ 주요 추진실적

구 분	목표	실적	진도율(%)	내 용
질병정보 모니터망 운영	176개소	105개소	60	<ul style="list-style-type: none"> - 기간 : 연중 - 내용 : 감염병 발생 등 상황발생시 유행상태 판단, 보건소에 전화 통보 - 지정현황 <ul style="list-style-type: none"> ▷ 의료기관(30), 산업체(5), 학교(43) 구청(1),사회복지시설(4), 어린이집 등(22) ※ 6월중 176개소 지정 완료 예정
법정감염병 감시 및 보고	발생시	627건	100	<ul style="list-style-type: none"> - 기간 : 연중 - 내용 : 의료기관 법정감염병 발생신고 질병 관리본부 웹 시스템 보고 - 추진현황 <ul style="list-style-type: none"> ▷ 감염병 발생보고 : 627건 ▷ 역학조사 : 61건 · A형간염(28) 뎅기열(6), 자카바이러스(5), 풍진(3),장티푸스(3), 급성 B형간염 (3), 폐렴구균(2), 중증열성혈소판감소증후군(2), 레지오넬라(2), 파티푸스(1), 세균상질(1), 일본뇌염(1), 말라리아(1), 쯤쯤가무시(1), 치쿤구니아열(1), 메르스(1) ▷ 보건환경연구원 검사뢰뢰 : 13건(음성 13) <ul style="list-style-type: none"> · 중증열성혈소판감소증후군 2건(음성 2) · 뎅기열 6건(음성 6) · 자카바이러스 5건(음성 5)
표본감시 의료기관 운영	5개소	5개소	100	<ul style="list-style-type: none"> - 기간 : 연중 - 내용 : 전수보고가 어려운 중증도가 비교적 낮고, 발생률이 높은 24종 감염병 관리를 위해 감염병 별 지정기준에 따라 표본감시의료기관을 지정 지속적, 정기적으로 자료를 수집, 질병보건통합관리시스템 보고

구 분	목표	실적	진도율(%)	내 용																		
				<ul style="list-style-type: none"> - 지정기준 : 5개소 - 지정현황 <ul style="list-style-type: none"> ▷ 가톨릭대학교 여의도성모병원, 한림대학교 강남성심병원, 윤문수 비뇨기과의원, 다미산부인과의원, 지앤유산부인과의원 																		
감염병 대응 비상근무	발생시	24시 비상근무체계 가동 : 51건	100	<24시 비상근무체계 가동> <ul style="list-style-type: none"> - 기간 : 연중 - 내용 : 에볼라, 메르스 등 신종감염병 상담 및 의심환자 역학조사 및 지정 격리병원 이송 - 실적 : 상담관리 40건 (메르스 15건, 지카바이러스 25건) 역학조사 11건 (메르스 8건, 지카 3건/ 환자 아님 11건) 																		
		하절기 비상방역근무: 31회		<하절기 비상방역근무> <ul style="list-style-type: none"> - 기간 : 5.1~10.13(추석 명절 포함) - 내용 : 야간 및 휴일 감염병 및 집단설사환자 발생시 1시간내 역학조사반 현장출동 역학조사 및 검체채취, 검사 의뢰 - 실적 : 미발생, 5월 31회 비상방역근무 실시 																		
		해외지역 입국자 추적조사 : 54명		<해외지역 입국자 추적조사> <ul style="list-style-type: none"> - 기간 : 연중 - 내용 : 에볼라, 메르스 등 신종감염병 발생국 입국자중 추적조사 대상자 증상발현 등에 관한 능동모니터링 실시, 이상자 발견시 검체채취 및 격리 등 조치 - 실적 : 54명/54명 (무증상 54명) <table border="1" style="width: 100%; text-align: center;"> <thead> <tr> <th>구 분</th> <th>기 간</th> <th>대상자수</th> </tr> </thead> <tbody> <tr> <td colspan="2">합 계</td> <td>54명</td> </tr> <tr> <td>설사환자</td> <td>5일</td> <td>32</td> </tr> <tr> <td>MERS</td> <td>14일</td> <td>9명</td> </tr> <tr> <td>세균성이질</td> <td>5일</td> <td>6명</td> </tr> <tr> <td>에볼라</td> <td>21일</td> <td>6명</td> </tr> <tr> <td>장출혈성대장균</td> <td>5일</td> <td>1명</td> </tr> </tbody> </table>	구 분	기 간	대상자수	합 계		54명	설사환자	5일	32	MERS	14일	9명	세균성이질	5일	6명	에볼라	21일	6명
구 분	기 간	대상자수																				
합 계		54명																				
설사환자	5일	32																				
MERS	14일	9명																				
세균성이질	5일	6명																				
에볼라	21일	6명																				
장출혈성대장균	5일	1명																				
감염병환자 격리조치 및 입원치료비 지원	발생시	-	-	<ul style="list-style-type: none"> - 기간 : 연중 - 내용 : 제1군 법정감염병, 메르스 격리 입원시 본인부담금외 치료비 지원 																		
감염병 예방 홍보관 운영	71회	34회	48	<ul style="list-style-type: none"> - 기간 : 연중 - 대상 : 봄꽃축제, 구민의 날 등 각종 행사와 연계하여 감염병예방 홍보 - 내용 : 지카바이러스 예방수칙 배너 및 포스터 등 전시, 홍보물 배부 																		
감염병 제로 정보관 운영	12회	6회	50	<ul style="list-style-type: none"> - 내용 : 감염병 유행동향 및 홍보물 등 콘텐츠 제공 - 실적 : 6회 ※ 6월중 홈페이지내 구(보건소) 홈페이지 배너 신설 완료예정 																		

향후계획

- 감염병 예방 홍보 지속 실시
- 감염병 환자(의사) 발생 시 환자 관리 및 방역조치 수행

소요예산

(단위: 천원)

예산액	집행액	집행율(%)
89,280 (국 78,390 , 시 3,390, 구비 7,500)	47,745 (국 40,890, 시 3,390 , 구비 3,465)	54

에이즈 및 성매개감염병에 대한 정확한 정보제공으로 예방 및 조기발견을 위한 무료검사 및 감염인에 대한 지속적인 관리로 개인의 건강증진은 물론 타인으로서의 전파 방지로 구민 건강관리에 만전을 기하고자 함

□ 사업개요

- 기 간 : 연중
- 대 상 : HIV 감염인 및 AIDS 환자, 성매개감염우려자 및 관내구민
- 내 용
 - 에이즈 및 성매개감염병 조기발견 및 치료 유도
 - 에이즈 및 성매개감염병 검진 대상자의 자발적 검진 유도

□ 주요 추진실적

구 분	목 표	실 적	진도율(%)	내 용
에이즈 감염인 등록관리 및 치료비 지원	발생시	등록·관리 185명, 치료비 지원 73,695천원	100	정기적상담 및 치료비 지원
HIV수혈자 역추적조사	발생시	2건	100	혈액관리법 및 HIV 수혈감염 역추적조사 지침(질병관리본부)에 의거 역추적조사 실시
에이즈 및 성매개감염병 검진실시	20,000건	산속검사 370건 상병검진 9,042건	47	보건소 내 에이즈 산속검사, 상병검진
에이즈 및 성매개감염병 이동 홍보관 운영	100회	41	41	이동, 청소년, 성인, 노인 등 대상 홍보실시
해피버스팅	13개교	3개교 450명	23	초등학교 5학년 아동 성교육
직장인 성매개감염병 예방교실 프로젝트	10회	7회	70	성매개감염병 예방교육 및 홍보 실시
성매개감염병 간이진료소 운영	10회	5회	50	성매개감염병 예방홍보 4회 집창촌 여성 검진 1회

□ 향후계획

- 에이즈감염자 정기적 상담 실시 및 진료비 지원
- 에이즈·성매개감염병 교육 및 홍보 강화

□ 소요예산

(단위: 천원)

예 산 액	집 행 액	집행율(%)
115,804 (국51,422, 시51,422, 구비 12,960)	82,966 (국40,733, 시40,733, 구비 1,500)	72

우리나라 법정 감염병 발생 1위인 결핵을 예방하고 조기발견 및 치료지원을 통해 국민의 건강관리에 만전을 기하고자 함

□ 사업개요

- 기 간 : 연중
- 대 상 : 생애주기 관내 국민 및 결핵환자
- 내 용 : 결핵 조기발견을 위한 검진, 결핵환자 철저한 관리 및 지원

□ 주요 추진실적

구 분	목 표	실 적	진도율(%)	내 용
결핵환자 조기발견을 위한 홍보	70회	34회	49	(기간: 연중) 아동, 청소년, 성인, 노인, 취약계층 등에 대한 홍보실시
결핵환자 검진 - 보건소 무료 흉부X선 검진 - 고등학교 2학년 흉부X선 이동검진 - 취약계층(노숙인, 노인 등) 흉부X선 이동검진 - 집단결핵환자 발생 시 접촉자 검진	6,200명 9개교 1,000명 발생시	3,327명 2개교 513명 298명 5개소 109명	53 22 30 100	(기간: 연중) 관내 국민 결핵검진 실시
민간공공협력 결핵관리 및 지원 - 의료기관 결핵환자 가족 및 동거인 검진비 및 입원·격리 치료명령 결핵환자 지원	발생시	3명, 373천원	100	(기간: 연중) -결핵환자가족및동거인 검진 및 입원 거부자 강제입원비 지원
- 집단시설 종사자 잠복결핵감염 검사비 지원	4,900명	3,146명, 41,521천원	64	-어린이집, 의료기관, 아동복지 시설, 학교 종사자 검사
- 결핵환자 등록 및 관리(주소지 기준)	300명	148명	49	-결핵환자 치료 및 관리

□ 향후계획

- 결핵환자 등록, 치료 및 지속적인 추구 관리
- 취약계층 결핵 이동검진 후 유소견자에 대한 치료 및 추구관리
- 결핵환자 발생 집단에 대한 지속적인 관리 및 예방교육

□ 소요예산

(단위: 천원)

예 산 액	집 행 액	집행율(%)
332,412 (국203,557, 시80,480, 구비48,375)	184,148 (국113,307, 시46,357, 구비24,484)	55

지구 온난화 등 환경변화로 인한 각종 감염병 발생 예방을 위해 방역 시스템을 활용하여 과학적인 관리와 교육 및 홍보를 통한 사계절 친환경 맞춤형 방역소독으로 건강한 영등포를 만들기 위함

□ 추진방향

- 디지털 통합방역시스템을 활용한 맞춤형 방역
- 모기서식지 제거 및 시설 관리자 안내를 통한 자율관리 능력 향상
- 지역사회 자원 활용 연계 주민참여형 친환경 방역사업

□ 사업개요

- 기 간 : 연 중
- 대 상 : 관내 취약지역
- 내 용
 - 분야별 맞춤형 방역소독
 - 소독의무대상시설 지도·관리
 - 디지털모기 자동계측기, 해충유인살충기, 모기채집유문등 운영
 - 쪽방촌 방역소독 실시

□ 세부 추진계획

- 분야별 맞춤형 방역소독

구분	방역소독전문가	민간위탁	동 자율방역단
기간	1월 ~ 12월	3월 ~ 12월(기간중 200일)	5월 ~ 10월
내용	<ul style="list-style-type: none"> ▶ 대상 : 방역소독전문가 ▶ 내용 <ul style="list-style-type: none"> - 소독의무대상시설 소독 실시 확인 · 1차확인 : FAX, 우편 등 · 2차확인 : 현장점검 및 소독안내 - 디지털모기자동계측기 운영(25대) - 해충유인살충기 운영(10대) - 모기채집유문등 운영(3대) - 방역민원 처리 	<ul style="list-style-type: none"> ▶ 대상 : 민간위탁 1개반(2명) ▶ 내용 <ul style="list-style-type: none"> - 모기서식지 조사 및 방제사업 · 복합용도건축물 및 기존 민원발생지 - 취약지 방역소독 · 하천, 자원순환센터 등 11개소 [하절기(5~10월) : 월 2회] - 기타 사항 · 민원 발생시 즉각적인 현장지원 	<ul style="list-style-type: none"> ▶ 대상 : 동자율방역단 18개반 - 동별 유충구제 및 취약지역 방역소독 · 횟수 : 지역별 주 2회 ▶ 내용 <ul style="list-style-type: none"> - 동별 취약지역 살충소독 (고인물, 빗물받이 등) - 쪽방촌 방역소독(월 1회) · 영등포동, 문래동 쪽방지역 - AI등 긴급 방역 협조

대상	▶ 소독의무 대상시설						▶ 방역취약지역				▶ 동별 취약지역				
	구분	숙박업	관광숙박업	식품접객업	대합실/운수	역사	구분	자원순환센터	유수지/빗물펌프장	하천	구분	녹지대	도시공원	마을마당	
	총 1,585 (단위: 개소)	78	22	281	7	20	총 1,796 (단위: 개소)	1	8	2	총 294 (단위: 개소)	72	39	31	
		유통시설	전통시장	병원	급식소	공연장		학교	유충조사 및 구제 (복합용도건출물)			기존민원 발생지	공가, 재개발지역	저소득층 밀집지역	고인물 비위생지역
		학원	복합용도 건축물	어린이집	유치원	공동주택		1,434	351	77		6	69		
1		655	73	35	74										

□ 주요 추진실적

사업명	목표	실적	진도율(%)	내용																																		
소독의무대상시설 관리	9,409회/1,585개소	3,504회/1,585개소	37	<ul style="list-style-type: none"> - 기간 : 1월 ~ 12월 - 대상 : 소독의무대상시설 1,585개소 - 내용 : 소독실시 확인 및 지도 점검 - 실적 : 3,504회/1,585개소 <table border="1"> <thead> <tr> <th rowspan="2">대상시설</th> <th rowspan="2">사업수</th> <th colspan="2">목표</th> <th colspan="2">추진실적</th> </tr> <tr> <th>횟수</th> <th>계</th> <th>횟수</th> <th>계</th> </tr> </thead> <tbody> <tr> <td>합계</td> <td>1,585개소</td> <td>1회</td> <td>9,409회</td> <td>6회</td> <td>3,504회</td> </tr> <tr> <td>숙박소등</td> <td>408개소</td> <td>9회</td> <td>3,672회</td> <td>3회</td> <td>1,224회</td> </tr> <tr> <td>학교등</td> <td>1,103개소</td> <td>5회</td> <td>5,515회</td> <td>2회</td> <td>2,206회</td> </tr> <tr> <td>공동주택</td> <td>74개소</td> <td>3회</td> <td>222회</td> <td>1회</td> <td>74회</td> </tr> </tbody> </table>	대상시설	사업수	목표		추진실적		횟수	계	횟수	계	합계	1,585개소	1회	9,409회	6회	3,504회	숙박소등	408개소	9회	3,672회	3회	1,224회	학교등	1,103개소	5회	5,515회	2회	2,206회	공동주택	74개소	3회	222회	1회	74회
대상시설	사업수	목표		추진실적																																		
		횟수	계	횟수	계																																	
합계	1,585개소	1회	9,409회	6회	3,504회																																	
숙박소등	408개소	9회	3,672회	3회	1,224회																																	
학교등	1,103개소	5회	5,515회	2회	2,206회																																	
공동주택	74개소	3회	222회	1회	74회																																	
디지털모기자동계측기 운영	25개소	25개소	100	모기를 CO ₂ 로 유인 자동 계수 (기간: 5월 ~ 10월)																																		
모기채집 유문등 운영	3개소/31회	3개소/7회	23	지카바이러스, 일본뇌염, 말라리아 매개모기 발생 모니터링 (기간: 4월 ~ 11월 / 주 1회)																																		
해충유인살충기 설치·운영	10개소	10개소	100	빛으로 모기를 유인 후 흡입하여 살충 (기간: 5월 ~ 11월)																																		
방역소독 민간위탁 운영	1,796개소	575개소	33	모기 유충 조사 및 구제 (기간: 3월 ~ 12월)																																		
동 자율방역단 운영	18개반	18개반	100	취약지역 친환경 분무소독 (기간: 5월 ~ 10월)																																		
쪽방촌 방역소독	6회	1회	17	영등포역사 주변 쪽방촌 살충 소독 및 구서작업 (기간: 5월 ~ 10월)																																		

□ 향후계획

- 지카바이러스감염증등 감염병 위기상황 발생시 즉각적인 현장지원 실시

□ 소요예산

(단위: 천원)

예산액	집행액	집행률(%)
184,315 (구비 184,315)	96,172 (구비 96,172)	52

Ⅲ . 중점사업 추진실적

연 번	사 업 명	쪽
-----	-------	---

① 찾아가는 직장인 성매개감염병 예방교실 프로젝트 25

② 모기매개 감염병 예방을 위한 해충 유인 살충기 설치 26

1 찾아가는 직장인 성매개 감염병 예방교실 프로젝트 감염병관리팀

에이즈 및 성매개 감염병에 대한 정확한 정보제공 및 검진을 위한 감염병 예방교실 운영을 통하여 개인의 건강관리와 타인으로서의 성매개 감염병 전파를 차단하여 국민 건강관리에 만전을 기하고자 함

□ 사업개요

- 추진기간 : 연중
- 대 상 : 관내 사업장 내 근로자(10개 사업장)
- 장 소 : 해당 사업장 내
- 방 법 : 감염병의 올바른 정보제공 및 예방관리 교육·홍보자료 보급
- 내 용
 - 올바른 성매개 감염병의 이해 교육
 - 정기검진 및 조기발견, 감염시 적절한 치료의 중요성 교육
 - 교육 전/후 인식도 조사 및 비교

□ 주요 추진실적

- 추진기간 : 3월 ~ 5월(현재)
- 추진실적

구 분	목 표	실 적	진도(%)	내 용
직장인 성매개 감염병 예방교육	10회	7회(209명)	70	7개 사업장(209명)대상 성매개감염병 예방교육 실시 (기간 : 4월~9월)
에이즈 및 성매개 감염병 예방 홍보관 운영	10회	7회	70	사업장 내 에이즈 및 성매개감염병 예방 홍보관 운영 (기간 : 1월~12월)

□ 향후계획

- 대사증후군 연계 직장 내 성병 교육 및 홍보관 운영
- 생애주기별로 확대하여 성매개감염병 예방교실 운영

□ 소요예산 : 비예산

2 모기매개 감염병 예방을 위한 해충 유인 살충기 설치 감염병관리팀

주민의 이동이 잦고 모기발생 우려가 높은 공원지역에 해충 유인 살충기를 설치하여 지카바이러스감염증 등 모기매개 감염병을 예방하고, 방역약품사용 저감을 통한 쾌적한 생활환경 조성

□ 추진배경

- 디지털모기자동계측기(DMS) 분석 결과 공원 지역이 타 지역에 비해 높은 모기발생률을 보임 (평균 : 47마리, 공원 : 56마리)
- 흰줄숲모기의 서식이 우려 되는 공원지역에 대한 지속적인 방역 필요
- * 해충 유인 살충기 : 빛으로 해충을 유인하여 살충하는 기계 장치(유효 면적 : 약 500m²)

□ 사업개요

- 운영기간 : 17. 5월 ~ 11월(7개월) *야간시간대 가동 (공원등과 동시 점멸)
- 장 소 : 관내 공원 10개소
- 기 능 : 빛으로 모기를 유인 후 팬으로 흡입하여 살충
- 효 과 : 해충유인살충기를 설치를 통한 친환경 해충방제 실시

□ 주요 추진실적

- 해충유인살충기 설치 : 17. 4. 26 ~ 5. 8
- 설치대수 : 10대
- 설치운영장소

구 분	장 소
내 용	당산근린공원, 강마을 어린이공원, 두암 어린이공원, 문래근린공원, 신길근린공원, 원지어린이공원, 메낙골근린공원, 중앙어린이공원, 대림어린이공원, 다사랑어린이공원

□ 향후계획

- 해충유인살충기를 설치지역 디지털모기자동계측기의 전·후 모기발생 변동 추이 분석을 통한 추가 설치 검토
- 지카바이러스감염증 매개하는 흰줄숲모기에 대한 지속가능한 방역체계 구축

□ 소요예산

(단위: 천원)

예 산 액	집 행 액	집행률(%)
8,548 (구비 8,548)	7,993 (구비 7,993)	94