

제157회 영등포구의회

2010년도 제2차 정례회

『교육 복지 사람중심 새 영등포』 실현을 위한

주요 업무 보고



노인 복지 과

순 서

	일 반 현 황	2
	2010 주요업무 추진실적	4
	2011 주요업무 계획	16
	특 수 사 업	22

I. 일반 현황

1

인 력

구 분	계	일 반 직						기 능 직				
		4급	5급	6급	7급	8급	9급	6급	7급	8급	9급	10급
정 원	12	-	1	3	4	3	0	-	0	0	1	-
현 원	13	-	1	3	4		3	-	1	1	-	-
과부족	1	-	-	-	-	3	△3	-	1	1	△1	-

2

조 직

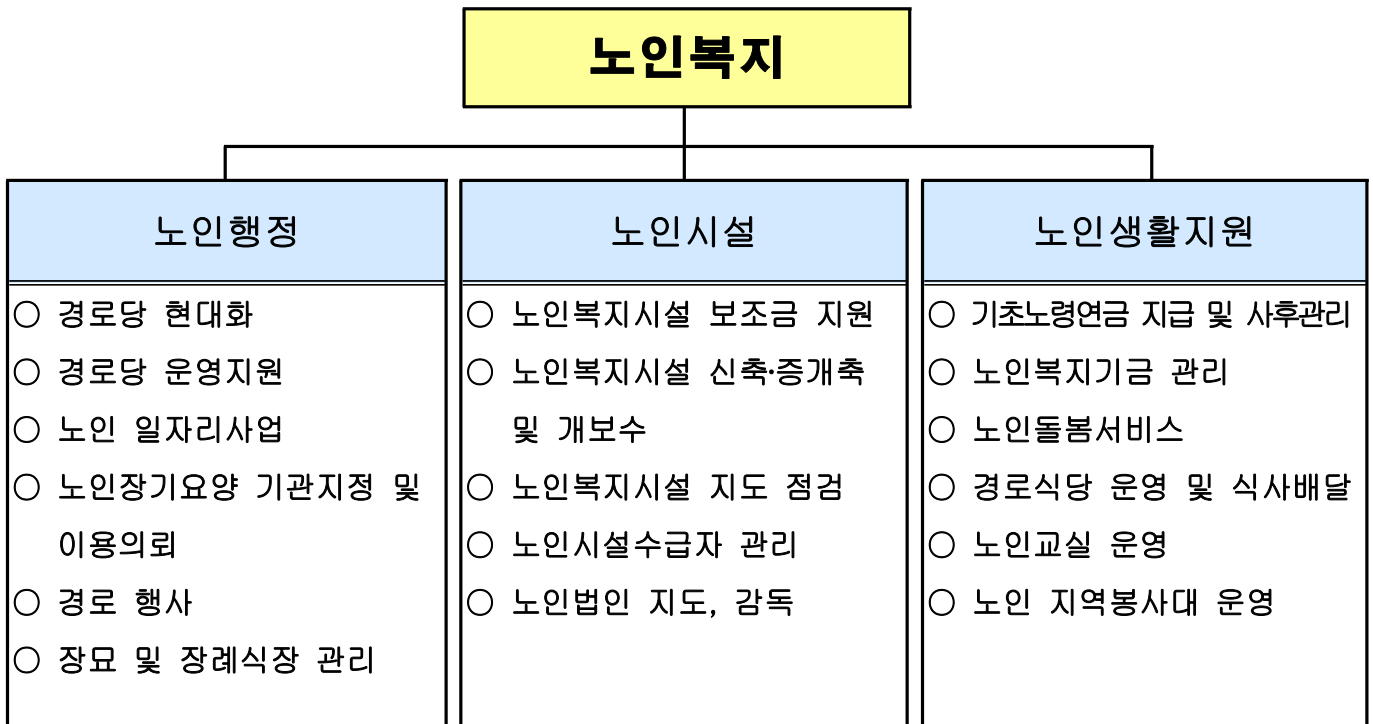

3

주요 시설

노인복지시설 현황(311개소)			
여가복지시설(203)	의료복지시설(19)	재가복지시설(88)	주거복지시설(1)
영등포노인종합복지관 1 경로당 171 노인교실 31	요양시설 5 요양공동생활가정 14	재가복지시설 12 재가장기요양기관 76	한울타리사람들 1

4

예산 현황

□ 사업 별

(단위 : 천원)

단위사업명	예산액	집행	집행율(%)
계	27,788,838	22,936,129	82.5%
노인복지서비스 제공	1,025,625	956,873	93.3%
노인생활안정	21,910,655	18,410,520	84.0%
경로당 지원 강화	1,196,240	913,333	76.4%
노인복지시설 기능강화	1,156,029	358,187	31.0%
노인복지시설 운영	2,379,957	2,190,515	92.0%
재무활동(기금)	100,000	100,000	100%
인력운영비	752	500	66.5%
기본경비	19,580	6,200	31.5%

Ⅱ. 2010 주요업무 추진실적

1 경로당 현대화 사업 - 구비 100%

지역 어르신들의 휴식공간으로 제공되고 있는 구립경로당의 시설이 노후하여 이용에 불편을 초래하고 있는 바, 점차적으로 재건축(리모델링) 및 개보수 등 현대화 사업을 진행하여 어르신들에게 쾌적한 환경을 제공코자 함.

□ 사업개요

- 사업대상 : 구립 경로당 42개소
- 추진방법 : 매년 지역사회 의견 및 현황을 조사하여 노후시설에 대한 재건축, 리모델링, 개·보수 등을 통한 시설 현대화 추진

□ 추진실적

- 양평1동 경로당 리모델링
 - 시설규모 : 지하1층/지상3층, 연면적 302.4 m^2
 - 준공일 : '10. 2. 8
 - 소요예산 : 113,000천원
- 대림2제4경로당 설치(귀한동포 경로당)
 - 추진방법 : 임대차(전세) 설치
 - 설치일 : '10. 4. 1
 - 소요예산 : 160,000천원
- 당산3가 경로당 재건축(재활용센터 재건축 계획에 반영 추진)
 - 시설규모 : 지하2층/지상5층(경로당 : 1층 144.48 m^2)
 - 준공일 : '10. 5.17
- 신길5동 제1경로당 리모델링
 - 시설규모 : 지하1층/지상1층, 연면적122 m^2
 - 준공일 : '10. 8. 30
 - 소요예산 : 150,000천원
- 소규모 개·보수 및 물품지원
 - 소규모 개보수 : 영등포본동 경로당 등 31개소, 118,414천원
 - 물품지원 : 영등포본동 경로당 등 28개소, 57,195천원

□ 향후 추진계획

- 경로당 현대화 사업을 지속 추진하여 운동, 교육, 여가 등 프로그램의 제공으로 가장 손쉽게 접할 수 있는 소규모 노인복지센터로 전환

2 노인 인력활용 맞춤형 일자리 제공 - 국 35%, 시 35%, 구 35%

노인의 능력과 적성에 맞는 사회적일자리 창출 등을 통한 사회 참여도모 및 노인인력 활용에 대한 사회적 인식개선 민간참여 유도

□ 사업개요

- 노인의 능력과 적성에 맞는 맞춤형 사회적 일자리를 창출·제공으로
⇒ 일을 통한 적극적 사회참여 도모
- 소득을 얻을 수 있는 기회를 제공하여
⇒ 노후소득보장 사각지대 해소에 기여
- 노인인력 활용에 대한 사회적 인식개선 및 민간 참여 도모

□ 추진실적

- 노인인력 활용 일자리 제공 : 21개사업 3,183명
 - 노인 일자리사업 : 16개 사업 1,518명
 - 사업내용 : 초등학교 급식도우미, 경로당어르신도우미, 아동안전지킴이, 어르신강사파견사업, 지하철택배, 자전거보관수리사업 등
 - 참여 어르신의 근로의욕 고취를 위한 수행기관별 노인일자리 발대식 개최
 - 노인자원봉사 : 5개 사업 1,665명
 - 사업내용 : 노인지역봉사대, 실버봉사대(청소과), 불법주정차단속(주차문화과), 영롱이금연공원봉사대(보건지원과)등
- 고령자취업알선센터 지원 : 1개소, 66,936천원 지원(시비사업)

□ 향후 추진계획

- 노인일자리 참여자 의견수렴 등을 통한 불편사항 및 요구사항 수렴 개선방안 모색

노인들의 건강·문화·복지·사회교육 등 다양한 분야를 통하여 취미와 유용한 사회적 기능을 습득하게 하는 등 지역 자원을 최대한 활용할 수 있도록 전문 사회복지법인에게 위탁 운영

□ 사업개요

- 시설현황
 - 소재지 : 문래동3가 76-2
 - 운영주체 : 학교법인 일송학원(한림대학교)
- 회원대상 : 영등포구 거주자 중 만60세이상 노인
- 회원수 : 11,900명('10.10월말 현재)
- 1일 이용자 : 1,500여명

□ 추진실적

- 운영비 및 사업비 지원
 - 내용 : 복지관 인건비 및 운영비, 사업비
 - 예산 : 1,189,175천원(구비)
- 기능보강비 지원
 - 내용 : 전기증설 및 오·배수시설 공사, 냉·난방기 구입 등
 - 예산 : 70,000천원(시비 20,000, 구비 50,000)
- 프로그램 운영 : 총 7개 분야 74개 프로그램 116개반
 - 문화복지(16개30개반), 건강증진(19개22개반),사회교육(11개21개반)
- 노인복지사업 : 재가지원, 경로식당, 사회교육, 의료재활사업 등 14개 사업

□ 향후 추진 계획

- 노년기의 다양한 욕구, 건강·여가·일자리·교육 등 사회 참여를 위한 자기 계발과 지역 사회에 동참할 수 있는 기회를 제공하여 급변하는 사회에 경제적·정서적으로 소외되지 않도록 각종 프로그램과 공간을 지속적으로 제공

4

노인복지시설 운영 지원

다양한 노인복지시설의 유형에 따라 운영비 및 기능보강비를 투입하여
구민들이 쾌적한 시설과 유용한 서비스를 제공받을 수 있도록 지원

□ 사업개요

- 대상시설 : 노인요양시설·노인요양공동생활가정 등 25개소
- 사업종류 : 운영비·기능보강·시설생계비 등
- 입소 및 이용자 : 시설입소자 532명
- 이용비용 : 수가 한도액 기준, 국민건강보험공단80%, 본인부담금20%
- 등급(1~3)자별 수가 차등 지원, 3등급 월한도액 814,700원
- 구비예산 : 680,000천원

□ 추진실적

- 노인요양시설 운영 지원 : 5개소(시립1, 구립2, 민간2)
 - 입소자현황 : 417명
 - 주요기능 : 재활 치료, 간병 서비스 등
 - 지원내용 : 예산 818,634천원(국 89,733, 시 688,901, 구 40,000)
- 노인요양공동생활가정 운영(민간 14개소)
 - 입소자현황 : 115여명
 - 주요기능 : 재활 치료, 간병 서비스 등
 - 지원내용 : 노인장기요양보험에서 등급자별 수가 차등 지원
- 주야간보호시설 운영 지원 : 6개소(구립 5, 민간1)
 - 이용자현황 : 270여명
 - 주요기능 : 치매 등 노인성 질환자의 오전부터 저녁(09:00~22:00)까지
보호 및 송영(차량지원) 서비스 제공
 - 지원내용 : 설치 및 장비 보강비 640,000천원(시 600,000, 구 40,000)

□ 향후 추진 계획

- 노인들의 다양한 복지 수요 및 재활치료, 생계 등이 필요함에 따라
양적·질적인 프로그램을 개발하여 노인성질환자에게 혜택을 제공

5 구립데이케어센터 설치 운영 - 시비 93.75% 구비 6.25%

다양한 노인복지시설 확충을 위해 구립데이케어센터 2개소를 개관 및 유치하여 치매 등 노인성 질환자들의 전문적 케어 서비스 제공 시설 마련

□ 사업개요

- 사업명 : 데이케어센터 설치
- 시설유형 : 재가노인복지시설(주·야간 보호 시설)
- 시설수 : 구립 2개소(당산·너섬)
- 제공서비스 : 송영·식사·물리치료·레크레이션 등 재활프로그램
- 운영방법 : 비영리법인 위탁 운영

□ 추진실적

- 구립당산데이케어센터
 - 위치 : 당산동3가 395-25 한얼빌딩 2층(평화아파트 옆)
 - 규모 : 231.35㎡(약 70평), 정원 20명
 - 운영 : 사회복지법인 다산복지재단
 - 예산 : 540,000천원(시비 500,000, 구비 40,000)
 - 개관일 : '10.10.18
- 구립너섬데이케어센터
 - 위치 : 여의도동 54-6 원불교 3층
 - 규모 : 202.16㎡(약 61평), 정원 20명
 - 운영 : 재단법인 원불교
 - 예산 : 100,000천원(시비)
 - 개관일 : '10.12.15 (예정)

□ 향후 추진 계획

- 노인 인구 증가에 따라 치매 등 노인성질환자의 수요를 파악하여 민간사업자 설치 참여 유도 등 확충 추진

6

기초노령연금 지급 - 국 70, 시 15, 구비 15%

자녀의 양육과 사회발전에 기여한 노인에게 기초노령연금을 지급함으로써 노후의 생활안정을 지원하고 복지를 증진하고자 함

□ 사업개요

- 지급대상 : 만65세이상 노인의 소득하위 70%(전국 기준)
- 선정기준액

연 도	구 분	선정기준액	선정 기준	
			소득 기준 (소득만 있는 경우)	재산 기준 (재산만 있는 경우)
2010년	노인단독	700,000원	700,000원 이하	2억 7,600만원 이하
	노인부부	1,120,000원	1,120,000원 이하	3억 7,680만원 이하

- 급여수준 : 국민연금 전체 가입자 평균소득월액의 5% 수준으로 소득과 재산의 정도에 따라 차등 지급
- 지 급 액
 - 노인단독가구 : 월 20,000원 ~ 90,000원
 - 노인부부가구 : 월 40,000원 ~ 144,000원
- 지급시기 : 신청월이후 만65세 생일달부터 매월 25일 지급
- 예 산 액 : 18,948,708천원(국비13,264,096, 시비2,842,306, 구비2,842,306)

□ 추진실적

(10.10.31 기준)

만65세이상 노인수	수급자수	지 원 액	비 고
41,985명	18,740명	15,597백만원	수급율: 44.6%

□ 향후 추진계획

- 부당수급자 관리 철저
 - 부당하게 지급받은 연금은 상계 또는 전부 징수
- 신규 신청대상자 안내 철저

7

노인돌봄서비스 제공 - 국비50, 시비25, 구비 25%

혼자 힘으로 일상생활을 영위하기 어려운 노인과 독거노인에게 욕구에 따른 맞춤형 복지 서비스를 제공하고자 함

□ 사업개요

○ 기본서비스(영등포노인종합복지관)

- 서비스관리자(1인), 노인돌보미(23인), 수혜대상자 1,097명
- 대 상 : 만65세 이상 요양서비스 불필요 독거노인
- 선 정 : 소득,건강,주거,사회적 접촉 등의 수준을 평가하여 서비스 욕구가 높은 순으로 대상자 선정
- 내 용 : 월4시간 가정방문, 유선 등을 통한 주기적 안전확인, 생활 교육, 서비스 연계 등 예방서비스로 구성
- 이용자 부담 : 무료(공급자 지원방식)
- 예산액 : 213,070천원

○ 종합서비스

- 대 상 : 만65세이상 장기요양보험 등급외 A,B의 노인
- 선 정 : 전국가구 월평균소득 150%이하인 자
- 내 용(노인돌보미 28인, 수혜자 65명)
 - 방문서비스(영등포지역자활센터, 노인복지센터) : 가사·간병서비스
 - 주간보호서비스(노인복지센터,실버케어센터,우리집케어)
: 기능회복, 급식 및 목욕, 송영서비스
- 이용자 부담 : 무료~48,000원(바우처 방식)
- 예산액 : 194,600천원

□ 추진실적

○ 노인돌봄기본서비스(1,097명)

- 안전확인 68,768건/64,591명
- 생활교육 302건/2,621명
- 서비스연계 14,439건/14,902명

○ 노인돌봄종합서비스

- 방문(가사,간병)서비스 : 65명(월)

□ 향후 추진계획

- 독거노인 욕구에 따른 맞춤형 서비스 제공
- 공급부족 사업에 대해 유사서비스 연계로 빈틈없는 지원체계 구축

안전확인이 필요한 홀몸노인들을 위한 새로운 지원체계를 구축하기 위해 지역사회 자원과의 연계로 “밀알돌보미”를 육성하고, 돌보미에 의한 그룹 형성을 통해 서로를 돌보는 새로운 복지모델화 추진

□ 사업개요

- 사업수행기관 : 영등포노인종합복지관
- 함께살이 밀알돌봄 대상노인 선정(1,250명)
 - 밀알돌봄 함께살이 수혜 노인 : 안전확인이 필요한 가구
 - 밀알돌보미 : 사회적 활동이 가능한 건강한 노인(80명)
- 활동내용
 - 밀알돌보미에 의한 정기적인 방문, 안전확인, 친목도모 등 공동체 활동
 - 일상생활의 가벼운 조력위주의 도움 및 즉시 지원체제
 - 사회성과 상호작용 및 소속감 강화를 위한 팀 프로그램 실시

□ 추진실적

- 밀알돌보미 발대식('10.3월) : 밀알돌보미 등 89명 참여
- 밀알돌보미 기초교육('10.4월)
 - 자원봉사기본교육, 관계형성프로그램, 의사소통 및 갈등해결교육 등
- 함께살이 밀알 보수교육('10.8월)
- 함께살이 밀알 캠프 ('10.9월)
 - 함께살이 참여자, 자원봉사자 등 60여명
 - 한가위 맞이하여 다양한 집단프로그램, 레크레이션 진행
- 밀알 자조프로그램 월1회 실시 : 월간 활동내용 평가, 피드백
- 함께살이 지역자원개발 및 연계 : 621건
- 서비스별 실적
 - 생활지원(장보기, 청소 등) : 3,860건
 - 정서지원(안부전화, 말벗 등) : 7,172건
 - 간병지원(병원동행 등) : 850건
 - 기타(목욕동행, 형광등 교체, 이삿짐 정리 등) : 233건
- 소요예산 : 68,000천원

□ 향후 추진계획

- 지속적인 밀알 자조프로그램 실시
- 함께살이 집단프로그램(현장학습)예정 : '10.11월
- 우수공동체 시상, 만족도조사, 자료집 발간 및 평가회 : '10.12월

지역사회 봉사활동을 통해 적극적인 사회참여 기회를 확대하고 근로능력이 있는 어르신에게 일자리를 제공함으로써 노후의 생활안정을 지원하고 보람있는 사회참여 활동에 대한 자긍심을 고취하고자 함

□ 사업개요

- 추진기간 : 연중사업
- 활동지역 : 영등포구 전지역
- 참여인원 : 598명(동주민센터 500명, 대한노인회 28명, 6.25참전경로당 50명, 대림동중앙시장1길경로당 20명)
- 사업내용 : 65세이상 활동 가능한 대상자를 노인지역봉사지도원으로 위촉하여 교통, 골목, 공원, 할머니 봉사활동 실시
- 활동지원
 - 주2회 1일 2시간 활동
 - 봉사료 : 5,000원/1일
 - 매월말 활동일지에 의거 활동상황 확인 후 개인별 지급
 - 사랑나눔단체보험(상해보험) 가입
- 운영방법
 - 지역봉사지도원 선정(위촉) 및 지도관리 : 동장

□ 추진실적

- 소양교육 년 2회 실시
- 매월 581명정도 참여 봉사료 250,622천원 지급
- '10.10월 봉사자 평가회 실시
- 봉사활동내용
 - 교통, 6.25참전경로당 봉사 : 어린이보호, 교통정리, 거리질서 계도 등
 - 골목봉사 : 청소년선도, 자연보호, 유해.퇴폐업소 정화 등
 - 공원봉사 : 공원시설 이상유무 점검 및 청소, 공원에 청소년 선도 등
 - 할머니봉사 : 말벗해주기, 외출동행, 집안정리정돈, 안부전화 등
 - 대림동중앙시장1길경로당 봉사 : 쓰레기 무단투기 및 환경저해행위 계도, 재활용품 수집활동 등

어르신에게 건전한 여가문화 제공과 배움의 기회를 제공하고 사회활동 참여욕구를 충족시켜 활기찬 노후생활을 보장하고자 함

□ 사업개요

- 추진기간 : 연중사업
- 설치 및 신고기준
 - 시설규모 : 65세이상 이용정원 50명이상
 - 시설기준 : 사무실, 강의실(33㎡이상), 휴게실
 - 직원배치 기준 : 시설장 및 강사1인(외부강사 포함) 이상
 - 운영기준 : 주1회이상 운영
- 지원기준
 - 200,000원/월.개소(주1회이상 3회미만 운영) ⇒ 22개소
 - 400,000원/월.개소(주3회이상 6회미만 운영) ⇒ 3개소
 - 700,000원/월.개소(주6회이상 운영, 프로그램7종목이상) ⇒ 1개소
 - 900,000원/월.개소(주6회이상 운영, 프로그램15종목이상) ⇒ 1개소
 - 구립신길3동 새생활장수노인교실 운영비 지원 : 매월600천원
- 신고운영중인 노인교실 수 : 31개소
- 프로그램 종류 : 건강강좌, 노래, 체조, 웃음치료, 한글, 교양강좌 등

□ 추진실적

- '10년 개소 신고한 노인교실 수 : 3개소
- 27개소 110개 프로그램에 84,460천원 지원
- '10.10.21 노인교실연합 문화예술제(프로그램 발표회) 개최
 - 참석인원 : 800여명

□ 향후 추진계획

- 종교시설 부설 노인교실은 운영비 지원없이 자체 운영방안 제고
- 정확한 정산보고를 통한 운영관리 철저

노인의 날(10.2) 및 경로의 달(10월)을 맞이하여 노인의 날 기념식 지원 및 경로의 달 위문계획을 마련하여 우리 고유의 전통 미풍양속인 경로효친 의식을 높이고자 함.

□ 사업개요

- 우리구 (동별)특성에 맞게 위문계획을 마련, 많은 어르신들이 소외됨이 없도록 지원계획 마련 실시
- 노인여가복지시설(경로당, 노인교실)위문을 통하여 경로효친사상 앙양
- 모범 노인 및 노인복지기여자 발굴 표창 및 격려

□ 추진실적

- 노인의 날 기념행사
 - 일 시 : '10.10.6
 - 행사주최 : 대한노인회영등포구지회
 - 행사내용 : 기념식, 모범노인 표창, 축하행사 등
 - 행사지원 : 구청장 표창, 예산지원(2,000천원) 등
- 동 주민센터 별 경로의달 어르신 위문
 - 추진기간 : '10.10.1 ~ '10.31
 - 행사내용 : 동별 계획에 의거 기념품 제공, 모범노인 표창
 - 소요예산 : 87,000천원
- 100세이상 고령자 어르신 위문
 - 위 문 금 : 1인당 100천원 , 24명 위문
 - 위문방법 : 개인별 계좌에 무통장 입금
- 대한노인회 영등포구지회 및 노인여가시설 위문
 - 대 상 : 대한노인회구지회, 경로당(171개소), 노인교실(25개소)
 - 위 문 금 : 대한노인회영등포구지회 200천원, 경로당·노인교실50천원
- 100세 어르신 장수 지팡이(靑藜杖) 지급
 - 대 상 : 관내 100세 어르신 10명

내 부모 모시듯 섬기는 자세로 어르신들의 눈높이에 맞추어 친절서비스를 제공하고자, 노인상담사 자격교육 과정을 개설하여 어르신들의 생동감 넘치는 활기찬 노후를 위한 복지중심, 사람 중심의 영등포를 구현하고자 함

□ 사업개요

- 이수과정 : 10주과정('10.11 ~ 12월) 매주토요일
- 교육장소 : 3층 기획상황실
- 교육대상 : 희망직원 50명
- 교육비 : 직원능력개발비 활용
- 주관 : (사)한국고령사회교육원, (사)대한노인회
- 교육내용 : 노인상담의 이해, 노인상담의 기초와 과정, 노인정신건강상담 등

□ 추진실적

- 1회차('10.11.1)교육
 - 노인상담사의 역할과 비전(박종혜 대한노인회 정책이사)
- 2회차('10.11.6)교육
 - 노인상담의 이해(손홍숙 전 숭의여대 대학원 교수)
- 3회차~10회차('10.11.13~12월까지)교육 진행
 - 노인상담의 기초와 과정, 노인정신건강상담, 노인성생활상담, 노인가족상담 등 강의 및 노인상담사 자격시험

□ 향후 추진계획

- 우리 구 자원봉사자를 대상으로 확대 실시
- 교육이수한 자원봉사자를 각 동주민센터 및 노인돌보미 사업에 활용
- 어르신들과의 소통으로 욕구를 파악하여 구정에 반영

Ⅲ. 2011 주요업무 계획

1 경로당 현대화 지속 추진

시설이 노후한 구립경로당에 대한 환경개선을 꾸준히 추진함은 물론 점차적으로 경로당의 기능을 소규모노인복지센터로 기능전환하는 등 경로당 현대화를 추진코자 함

□ 추진방향

- 경로당 현대화 사업을 통하여 건강관리, 운동, 교육, 여가 등 프로그램 제공으로 가장 손쉽게 접할 수 있는 다기능공간으로 전환

□ 추진계획

- 구립 임대 경로당 현대화
 - 추진대상 : 대림동 임대경로당 1개소, 인근 건물 매입 후 리모델링
- 개보수 및 환경개선(기존 및 활성화)
 - 원지 경로당 : 내부 전면 개보수
 - 양평4가 경로당 : 경량철골조 소규모 증축으로 체력단련장 설치
 - 소규모 환경개선 : 구립 경로당 42개소

2 맞춤형 노인 일자리 제공

노인의 능력과 적성에 맞는 사회적일자리 창출 등을 통한 사회 참여도모 및 노인인력 활용에 대한 사회적 인식개선으로 민간참여 유도 노인에 대한 사회적 관심을 높이고 경로효친 의식 고양

□ 추진방향

- 공공부문 일자리 확충 및 고령자취업알선 확대

□ 추진계획

- 어르신일자리 사업 확대 : 21개 사업 3,237명('10년도 3,183명)
 - 신규 발굴 추진 : 자전거보관, 수리사업 등
- 고령자 취업 알선 확대 운영
 - 고령자취업알선센터, 노인취업지원센터, 취업정보센터와 유기적 연계로 취업상담 및 일자리 알선

3 노인종합복지타운 조성

급증하는 노인 인구와 고령화 사회를 맞이하여 노인들의 취미, 여가, 건강 관리 등 다양한 복지 수요에 대비하여 제2의 영등포노인종합복지관을 조성하고자 함

□ 추진방향

- 실직적인 노인복지 수요가 많은 신길, 대림지역에 제2노인 종합복지관을 건립

□ 추진계획

- 『노인종합복지타운 조성』 추진계획 수립 : 구청장방침('10. 08. 16)
- 신길뉴타운지구 내 복지시설구역 확보(신길12재정비촉진구역:'10. 01. 07)
 - 위 치 : 서울 영등포구 신길동 339-34일대,
 - 대지 면적 : 2,890 m^2
- 서울시 건축심의 완료 : '10.10.01(11월 현재 대법원 소송 계류중)
- 사업타당성조사(용역) : '11. 3월 ~ 9월(소요예산 19,500천원)

4 노인종합복지관 위탁 운영 관리

노인들의 건강증진, 문화복지, 사회교육 등을 통하여 건강과 유익한 여가활용을 할 수 있도록 전문 사회복지법인에게 위탁 운영하고자 함

□ 추진방향

- 노인복지 관련 정보를 제공하여 보다 건강한 삶과 편안한 노후를 지원
- 저소득 노인 가구에게 가사·의료·후원 등 사회적 서비스를 제공

□ 추진계획

- 프로그램 운영 : 총 7개 분야 74개 프로그램 120개반
 - 문화복지 (16개30개반), 건강증진 (19개22개반), 사회교육 (11개21개반), 정보화교육 (9개14개반), 특화프로그램 (19개33개반)
- 노인복지 사업 : 재가지원, 경로식당, 사회교육, 의료재활사업 등 14개 사업
- 소요예산 : 1,204,175천원(구비)

5 노인복지시설 운영 및 지원 강화

급속히 증가하는 노인 인구와 노년기의 장기화로 요양 보호와 관련된 사회적 서비스가 요구되고, 노인들의 다양한 복지 욕구에 대응하기 위해 의료·재가 시설 및 서비스에 대한 복합적 인프라를 구축하고자 함

□ 추진방향

- 유형별 노인복지시설의 인프라 구축, 서비스 지원 강화

□ 추진계획

- 노인요양시설 운영 : 5개소 (시립1, 구립2, 민간2)
 - 주요기능 : 재활치료, 간병서비스 등,
 - 소요예산 : 708,000천원(시 668,000 구 40,000)
- 노인요양공동생활가정 운영 : 17개소(구립 3개소, 민간14개소)
 - 주요기능 : 재활치료, 간병 서비스 등,
 - 소요예산 : 노인장기요양보험 지원
- 주야간보호시설 운영(구립 6개소)
 - 주요기능 : 치매 등 노인성 질환자의 오전부터 저녁(09:00~22:00)까지 보호 및 송영(차량지원) 서비스 제공
 - 소요예산 : 339,000천원(시비)

6 기초노령연금 지급

자녀의 양육과 사회발전에 기여한 노인에게 기초노령연금을 지급함으로써 노후의 생활안정을 지원하고 복지를 증진하고자 함

□ 추진방향

- 어려운 노인의 생활안정을 지원하여 독립적이고 행복한 노후생활 보장
- 노인의 근로활동 촉진 및 자산형성 저해효과 최소화 도모

□ 추진계획

- 지급대상 : 만65세이상 노인의 소득하위 70%(전국 기준)
- 지급액
 - 노인단독가구 : 월 20,000원 ~ 90,000원
 - 노인부부가구 : 월 40,000원 ~ 144,000원
- 지급시기 : 신청월이후 만65세 생일달부터 매월 25일 지급

7 노인돌봄서비스 제공

혼자 힘으로 일상생활을 영위하기 어려운 노인과 독거노인에게 욕구에 따른 맞춤형 복지 서비스를 제공하고자 함

□ 추진방향

- 독거노인 지원을 위한 보건·복지 서비스 연계체계 구축
- 구축된 연계체계 내에서 욕구에 따라 서비스 중복이나 누락 없이 효율적 서비스 제공

□ 추진계획

- 노인돌봄기본서비스(영등포노인종합복지관)
 - 대 상 : 만65세 이상 요양서비스 불필요 독거노인
 - 선 정 : 소득, 건강, 주거, 사회적 접촉 등의 수준을 평가하여 서비스 욕구가 높은 순으로 대상자 선정
 - 내 용 : 월4시간 가정방문, 유선 등을 통한 주기적 안전 확인, 생활교육, 서비스 연계 등 예방서비스로 구성
- 노인돌봄종합서비스
 - 대 상 : 만 65세이상 장기요양보험 등급외 A,B의 노인
 - 선 정 : 전국가구 월평균소득 150% 이하인 자
 - 방문서비스(영등포지역자활, 노인복지센터)
 - 주간보호서비스(영등포노인복지센터, 실버케어센터, 우리집케어)

8 노인지역봉사대 지원

어르신들의 사회적 활동을 통하여 소득기회를 부여하고 노인 일자리를 창출하여 노인복지 증진에 기여하고자 함

□ 추진방향

- 노인의 지식·경험·기술을 지역내 사회복지 자원으로 유도
- 노인의 능력과 적성에 맞는 일자리 창출 확대

□ 추진계획

- 참여인원 : 500명(동주민센터 402명, 대한노인회 28명, 6.25참전경로당 50명, 대림동중앙시장1길경로당 20명)
- 사업내용 : 65세이상 활동 가능한 대상자를 노인지역봉사지도원으로 위촉하여 교통, 골목, 공원, 할머니 봉사활동 실시

9 노인교실 운영 지원

어르신에게 건전한 여가문화 제공과 배움의 기회를 제공하고 사회활동 참여욕구를 충족시켜 활기찬 노후생활을 보장하고자 함

□ 추진방향

- 운영보조금을 지원하여 다양한 프로그램 제공기회 부여
- 평생학습 교육을 통한 사회봉사 참여로 선진시민의식 함양

□ 추진계획

- 지원대상 : 27개소
- 신고운영중인 노인교실 수 : 31개소
- 프로그램 종류 : 건강강좌, 노래, 체조, 웃음치료, 한글, 교양강좌 등

10 노인상담사 자격교육과정 운영

어르신들의 생동감 넘치는 활기찬 노후생활을 증진하고자 관내 자원봉사자를 대상으로 노인상담사 자격교육 과정을 운영함으로써 복지중심, 사람중심의 영등포를 구현하고자 함

□ 추진방향

- 인재를 양성하는 사람중심의 교육환경 조성
- 마음으로 나누는 따뜻한 감성행정으로 복지행정 실현
- 어르신들의 생동감 넘치는 활기찬 노후 기대

□ 추진계획

- 교육과정 : 10주과정 운영(세부 교육일정은 추후 확정)
- 교육장소 : 별도 강의실 확보후 추진
- 교육대상 : 관내 자원봉사자 200명
- 교육기관 : (사)한국고령사회교육원, (사)대한노인회
- 교육내용 : 노인상담의 이해, 노인상담의 기초와 과정, 노인정신건강상담 등
- 소요예산 : 15,000천원

노인복지사업 영상 홍보물 제작 및 게시

노인복지 지원사업을 우리구에서 최초로 제작한 영상 홍보물을 구 홈페이지에 게시하여 노인복지시설을 이용하는 어르신들에게 유용한 정보를 제공하여 생활안정을 지원함은 물론 노인복지 향상을 도모하고자 함

□ 추진방향

- 노인복지사업에 대한 구정의 다양한 서비스를 한눈에 알기 쉽게 홍보
- 노인들의 지역정보 활용도 제고를 통한 생활안정
- 일상에 필요한 정보와 제도를 이용함으로써 생동감 넘치는 행복한 노후 준비 제공

□ 추진계획

- 경제, 건강, 여가, 일자리, 소외감 등 사회적 약자인 노인들을 위한 다양한 노인복지서비스를 애니메이션으로 제작('09.)
- 기존 영상물에 새로운 테마 추가(우리 구 특화사업 등)
- 영상 홍보물 적극 활용·게시
 - 구 홈페이지와 복지시설 홈페이지, 노인정보문화센터 등에 쉽게 눈에 띌 수 있도록 게시, 다양한 노인복지제도의 활용도를 높임
- 기획홍보과 협조 요청하여 주요일간지, 한강케이블 TV, 지역신문 등에 홍보

노인의 날 행사 및 어르신 위문

노인의 날(10.2) 및 경로의 달(10월)을 맞이하여 노인의 날 기념식 지원 및 경로의 달 위문계획을 마련, 지역 어르신을 위문하여 노인복지 증진에 만전을 기하고자 함.

□ 추진방향

- 우리구(동별)특성에 맞게 많은 어르신들이 소외됨이 없도록 지원
- 노인여가복지시설 위문 및 모범 노인 및 노인복지기여자 발굴 표창

□ 추진계획

- 노인의 날 기념행사 지원
- 동 주민센터 별 경로의 달 어르신 위문
- 100세 이상 고령자 어르신 위문
- 대한노인회 영등포구지회 및 노인여가시설 위문
- 100세 어르신 장수 지팡이(靑藜杖) 지급

IV. 특수사업

1. 홀몸노인 “함께살이” 사업 - 구비 100%

안전확인이 필요한 홀몸노인들을 위한 새로운 지원체계를 구축하기 위해 지역사회 자원과의 연계로 “밀알돌보미”를 육성하고, 돌보미에 의한 그룹형성을 통해 서로를 돌보는 새로운 복지모델화 추진

□ 사업목표

- 밀알돌보미 100명 교육 ⇒ 밀알돌봄 수혜노인 1,500명 확대

□ 추진방향

- 지역사회 자원과의 연계추진으로 독거노인의 안전확인 및 삶의 질 향상
- 안전확인이 필요한 홀몸노인들 스스로가 돌보는 새로운 복지모델 추진

□ 세부 추진계획

- 사업수행기관 : 영등포노인종합복지관
- 함께살이 밀알돌봄 수혜대상노인 선정 : 1,500명
 - 밀알돌봄 함께살이 노인 : 안전확인이 필요한 가구 중 희망자
 - 밀알돌보미 : 사회적활동이 가능한 건강한 노인
- 활동내용
 - 밀알돌보미에 의한 정기적인 방문, 안전확인, 친목도모 등 공동체활동
 - 일상생활의 가벼운 조력위주의 도움 및 즉시 지원체제
 - 사회성과 상호작용 및 소속감 강화를 위한 팀 프로그램 실시
- 밀알돌보미 확보 및 교육 ('11. 2월) : 100명
- 함께살이 밀알돌보미 발대식('11.3월)
- 계기별(7월,12월)공동프로그램 참여, 월별 지속적인 자조프로그램
- 연차별 추진 계획

2010년

⇒

2011년

⇒

2012년

밀알돌보미 80명

수혜노인 1,250명

밀알돌보미 100명

수혜노인 1,500명

밀알돌보미 120명

수혜노인 1,800명

□ 소요예산 : 81,530천원

전국최초, 지역자원과 연계한

2 독거노인 서비스 통합시스템 구축 - 기금 100%

지역자원과 연계한 독거노인 서비스 통합시스템을 전국 최초로 구축하여 우리구 재가복지 대상노인에 대한 서비스관련 정보를 구·보건·민간복지시설의 업무분리로 발생할 수 있는 서비스의 중복에 따른 누락자 예방 및 예산 절감과 수요자에 대한 실시간 맞춤형 서비스를 제공하기 위한 체계적이고 종합적인 시스템을 구축하고자 함.

□ 사업목표

- 유사기관과의 유기적이고 신속한 대응으로 서비스 중복 및 복지예산 누수 예방
- 수요자에 대한 실시간 맞춤형 서비스로 독거노인의 삶의 질 향상
- 지역자원과 연계하여 각 기관(구·보건·민간) 간 업무분리로 발생할 수 있는 복지서비스 사각지대 방지

□ 추진방향

- 개인에게 필요한 서비스 내용을 시설별로 정보 공유
- 특정노인에 대한 유사기관과의 연계로 신속한 서비스 의뢰
- 독거노인 욕구에 대한 만족도 조사 평가를 구정에 반영

□ 세부 추진계획

- 영등포구 내 노인복지서비스의 내용에 대한 정확한 자료를 다양하게 수집
- 특정노인에 대한 유사 기관으로의 실시간 서비스 연계 및 의뢰
- 시스템 구축내용(대상자별 데이터 : 48개항목)
 - 기본인적사항(성명, 주민등록가상번호, 주소, 전화, 가족형태, 관리기관 등)
 - 경제적 능력(수급여부, 주거형태, 주거환경 등)
 - 건강(의료지원, 재활보조, 종류별질환 등)
 - 서비스이력(가사간병, 결연후원, 가사·생활지원 등) 등
- 통합시스템 구축 : 우리 구 홈페이지 구축업체와 사업검토 추진
- 구축사업 홍보 : 주요일간지, 한강케이블 TV, 지역신문 등에 홍보

□ 향후 추진사항

- 주민 사회복지통합관리망(보건복지부)과 연계하여 전국 확대 추진
- 지역사회자원 연계서비스 활성화에 따른 노인복지 신뢰도 향상 추진

□ 소요예산 : 30,000천원(노인복지기금 활용)