

제155회 영등포구의회
제1차 정례회



『교육 복지 사람중심 새 영등포』 실현을 위한

2010년 주요업무 보고



국 제 지 원 과

순 서

- 일반 현황 1
- 정책목표와 방향 3
- 주요업무 추진실적 및 계획 .. 4

I. 일반 현황

1

인 력

구 분	계	일 반 직						계약직	기능직
		4급	5급	6급	7급	8급	9급	마급	9급
정 원	12		1	3	3	2	2		1
현 원	15		1	4	3	2	2	3	
과부족	3			1				3	-1

2

조 직

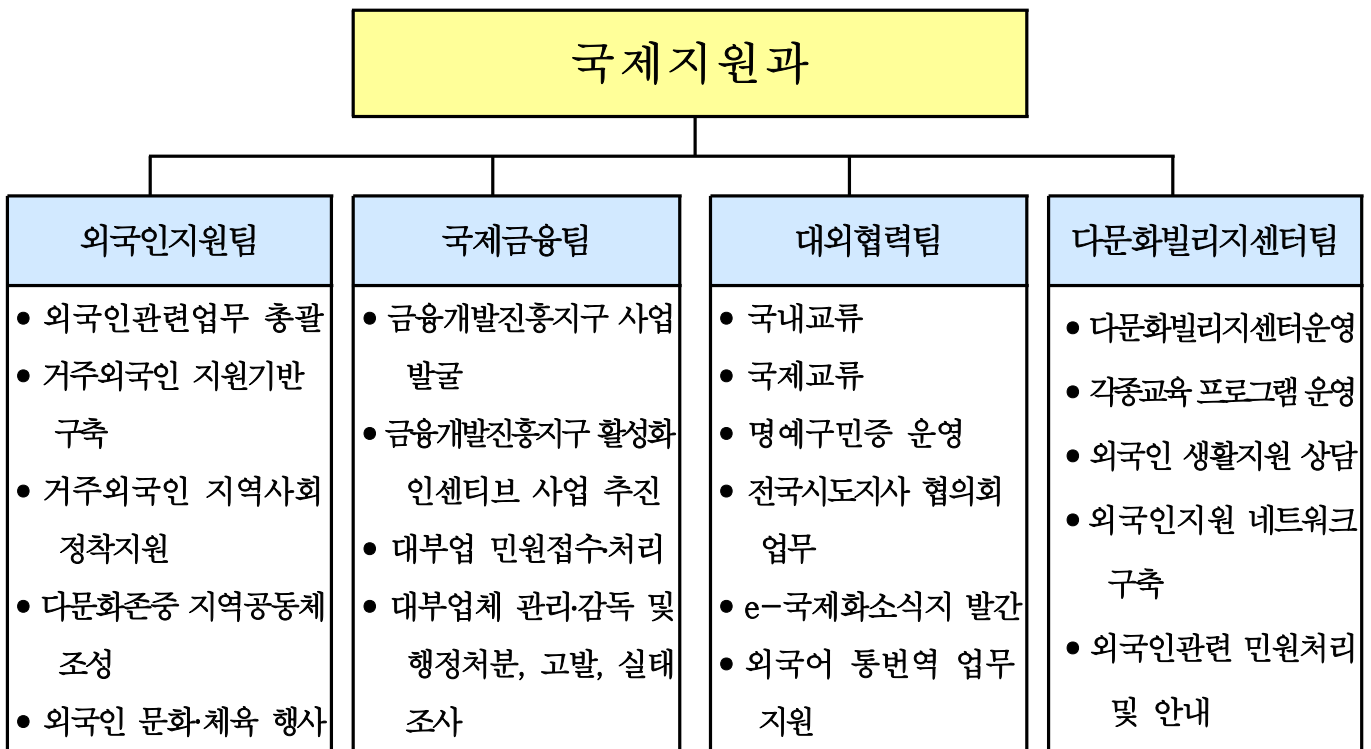

3

주요시설 및 장비

시 설 명	시 설 현 황		
	위 치	면 적	시 설 물
다문화빌리지센터	대림동 710-10 일승빌딩 2층	246㎡	사무실 및 안내데스크, 강의실(2), 다문화도서실, 어린이놀이방, 휴게실

4

예 산 현 황

□ 예산 현황

(단위 : 천원)

단위사업명	예 산 액	집행액	집행율(%)
거주외국인 지역사회 정착지원	290,897	119,141	41.0
금융중심지 및 진흥지구 운영	38,000	3,000	7.9
올바른 금융거래 확립	5,877	0	0
국내외 교류 활성화	119,140	17,095	14.3
기본경비	64,204	37,245	58.0
인력운영비	3,000	1,850	61.7
합 계	521,118	178,331	34.2

II. 정책목표와 방향

목 표

다문화 존중도시,
경쟁력을 갖춘
국제도시 구현



방 향

다문화 존중 지역공동체 조성

거주외국인 지역사회 적응과 정착지원

금융허브도시 조성으로 지역경제 활성화

국내·국제도시와의 활발한 교류활동

국제적 도시외교 역량 강화

IV. 주요업무 추진실적 및 계획

다문화 존중도시 조성

1 거주외국인 정착지원 및 다문화 공동체 형성

□ 거주외국인 현황(2009. 12월말 기준)

- 총 42,715명(국적 미취득자 37,264명, 국적취득자 5,451명)
- 우리구 주민등록인구 405,798명 대비 10.5%

□ 추진실적

- 거주외국인의 안정적인 적응과 정착지원을 위한 지원기반 구축
 - 거주외국인 지원시책 자문위원회 운영 : 4월
 - 외국인주민 현황조사 실시 : 2월~3월
- 다문화공동체 형성을 위한 다문화 인식개선 사업 실시
 - 다름의 소통을 위한 한국문화 이해 특강 : 2월
 - 다문화강사 모집 및 선정 : 5월
 - 세계문화체험 일일교실 운영 : 5월~6월(4개교 6개학급)
 - 다문화 이해교육을 위한 다문화 인형극 : 7월(관내 도서관 3개소)

□ 향후 추진계획

- 지구촌 별별이야기 축제 : 8월
- 외국인을 위한 홍보게시판 설치 : 8월~10월(3~6개소)
- 『니하오 차이나 교실』 운영 : 8월~10월(20회)
- 세계문화체험 일일교실 운영 : 8월~11월(6개교 10개학급)
- 거주외국인 한국문화체험 : 10월
- 다름의 소통을 위한 한국문화 이해 특강 : 11월

국제금융도시 조성

2 국제금융지구 육성

□ 추진개요

- 대 상 : 여의도동 22번지 일대
- 면 적 : 387,469m²
- 추진내용
 - 금융산업의 육성을 위한 인프라구축 및 기반시설 확충
 - 금융 비즈니스와 주거·문화 환경이 조화를 이루는 복합도시 조성
 - 금융 경제활동에 필요한 환경을 조성하고 다양한 인센티브 지급

□ 여의도 국제금융센터 건립 현황

- SIFC 현황

구분	높이(m)	층수	총면적(m ²)	완공시기	공사현황	비고
오피스타워A	171	29	65,015	2012년 상반기	공사 진행중	전체 30%
오피스타워B	279	55	132,586	2012년 중반기		
오피스타워C	194	32	72,606	2011년 중반기		
호텔	178	38	76,786	2012년 초반기		
쇼핑몰		지하 3층	73,584	2012년 중반기		

- PARC1 현황

구분	높이(m)	층수	연면적(m ²)	완공시기	공사현황	비고
오피스1	332.7	72	226,771	2013년 상반기	공사 진행중	전체 12%
오피스2	256	54	168,602			
쇼핑센터	50	8	180,592			
호텔	104	30	54,396			

□ 추진실적

- 여의도 금융개발진흥지구 연구용역 결과물을 서울시 진흥지구 심의회에 상정 (서울시 : 산업지원담당관)
- 개발진흥지구 지구단위계획 연구용역 실시(도시계획과)

□ 문제점

- 서울시의 개발진흥지구 지정을 위한 심의회가 당초 '09.10월에서 '10. 하반기 개최 예정으로 연기되어 관련업무가 지연됨

□ 향후계획

- 금융산업의 활성화를 위한 다양한 사업을 발굴하고 사업비 예산확보
 - 투·융자사업 발굴하여 시·구비 확보
- 개발진흥지구에 다양한 인센티브 지급을 위한 제도적 장치마련
 - 취·등록세 감면, 용적을 완화 등

대외협력 및 교류 활성화

3 국내·외 자매도시와의 교류 활성화

□ 대상 국가

- 국제도시 : 일본 기시와다시, 미국 LA 몬테레이파크시, 중국 등주시
- 국내도시 : 경남 고성군, 전남 영암군, 충남 청양군

□ 추진실적

- 기시와다시 선수 서울마라톤 대회 초청(3월)
- 기시와다시 청소년 교류 방문단 초청(5월)
- 자매도시 어린이문화체험단 홈스테이 상호 교류(7월)

□ 국제 자매도시 교류 추진 계획

- 국제자매결연도시와의 교류 활성화
 - 청소년 홈스테이 교류 방문단 몬테레이파크시 방문(8월)
 - 영등포구-기시와다시 합동전시회 초청(10월)
 - 자매교 기시와다시립고 시찰을 위한 초청(4급이상 포함)(11월)
- 국제적 외교 증진을 위한 역량 제고
 - 직원대상 영어 스피치 대회 개최(10월)
 - 외국어 우수자 인력풀제 운영을 통한 통·번역 업무 품질 향상

□ 국내 자매도시 교류 추진 계획

- 자매도시간 상호이해와 지속적 교류
 - 축제 및 구(군)민의 날 축하사절단 방문
 - 관광 및 문화 산업 등 벤치마킹 및 스포츠 동호회 교류
- 자매도시간 다양한 분야의 인적교류
 - 구민 초청 그린투어 실시
- 자매도시 특산물 홍보 판매를 위한 직거래 장터 개최

다문화 존중도시 조성

4 다문화빌리지센터 운영 활성화

□ 다문화빌리지센터 개요

- 개 소 : 2009. 8. 5(수)
- 위치 및 규모 : 영등포구 대림3동 710-10, 246㎡(약74평)
- 이용대상 : 거주외국인 및 결혼이민자 등
- 운영시간 : 평일(9:00~22:00), 주말(10:00~18:00)
- 주요시설 : 강의실, 상담실, 다문화도서실, 휴게실, 유아놀이방, 사무실 등
- 주요 지원사업 : 교육·복지·문화 지원사업

□ 운영실적

- 교육지원 사업 : 한국어, 컴퓨터 등 5개 과목 강의
 - 수강인원 : 1,154명(2010.7.31 기준)
 - ※ 이용자 누계 : 10,500여 명(일일 평균 80여 명)
 - 교육과정 수료자 수료증 수여 : 108명(한국어 27명, 컴퓨터 과정 81명)
 - 운전면허 학과시험 합격자 : 15명
 - KBS라디오 등 21개 외부 타 기관 취재 및 벤치마킹 방문
- 복지지원 사업 : 상담 및 다문화도서실 운영 등
 - 외국인 애로사항 상담 : 644건(교육관련598, 국적취득31, 체불임금15)
 - 다문화도서실 운영 : 88건(각국 도서 구비 및 무료 대여 서비스)
 - 자원봉사자 운영 : 32명
(보육봉사, 한국어 등 강의 보조교사, 홍보물 배부 등)
- 문화지원 사업 : 고궁등 유적지 탐방 및 문화체험 행사 등
 - 멘토링 사업 실시 : 7가구(거주외국인과 자원봉사자를 1:1 연계)
 - 한국문화현장체험 : 종가집 김치공장, 덕수궁 등 현장체험 11회
 - 클린봉사대·외국인자율방법대 등 외국인 단체 및 행사 지원

□ 향후 계획

- 다문화 관련기관 간 네트워크 구축 : 9~10월중
 - 대 상 : 출입국사무소, 경찰서, 노동부, 복지관 등 관계자
 - 사업내용 : 각 기관 관계자와의 커뮤니케이션을 통한 정보교환 및 외국인 지원 발전 방향 논의 및 타 도시 우수 다문화 관련기관 견학

- 한국전통요리 강습 및 일일체험 : 9~10월중
 - 장 소 : 한국 전통음식 연구소 및 관내 요리학원
 - 사업내용 : 한국 전통음식 문화에 대한 이해를 돕기 위해 관련 기관을 견학하고 체험할 수 있는 기회 제공

- 기술교육을 통한 결혼이민자 취업 지원 : 9~10월중
 - 개설강좌 : 제과·제빵, 미용, 도배, 간병인 등
 - 사업내용 : 관내 기술 교육기관과 연계하거나 강사를 초빙하여 다양한 기술을 습득하도록 지원 및 취업 알선