

제205회 구의회 제2차 정례회

2017. 11. 20. ~ 12. 21.

청림 영등포

# 2017년 주요업무 보고



영 등 포 구 시 설 관 리 공 단

# 보고 순서

|                       |          |
|-----------------------|----------|
| I . 일반 현황             | · · · 1  |
| II . 주요업무 추진실적        | · · · 7  |
| III . 2018년 주요업무 추진계획 | · · · 16 |
| IV . 신규 사업            | · · · 21 |

# I. 일반 현황

## 1 조직

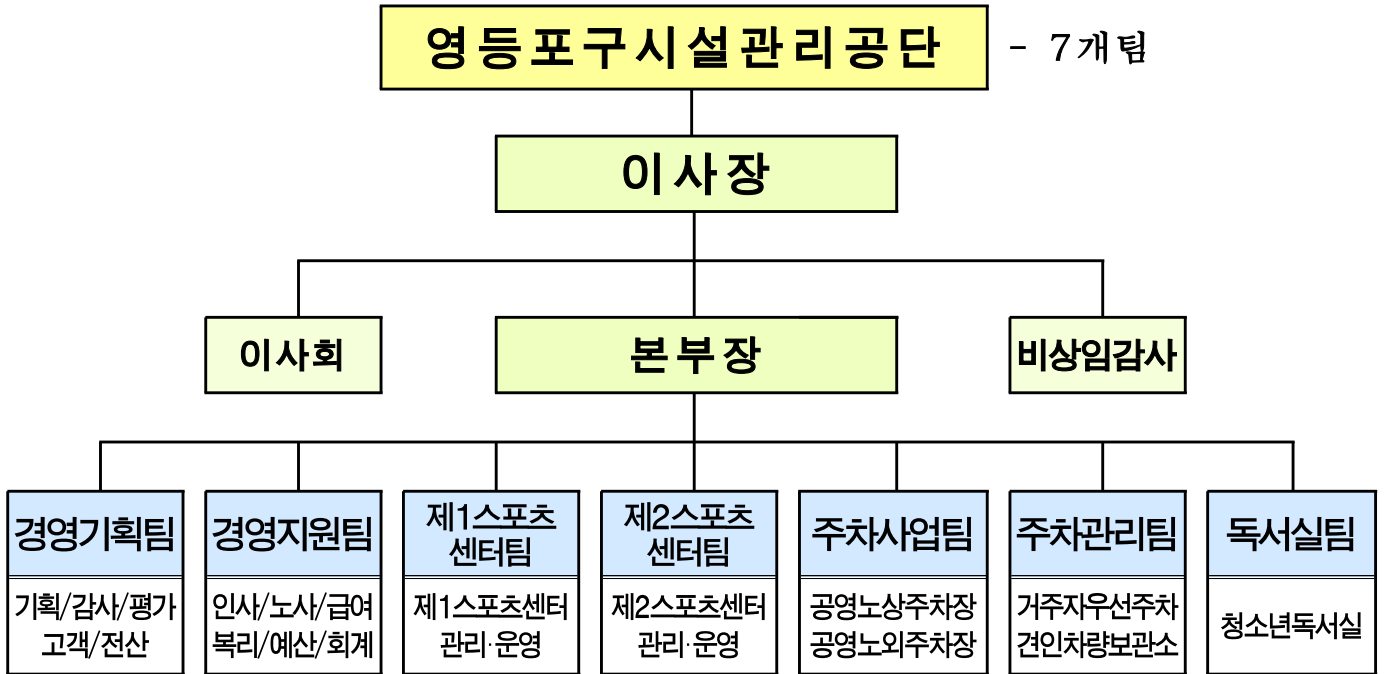

## 2 인 력

2017.10.31 기준

| 구 분 | 계  | 임원 | 사무직 |    |    |    |    | 전문직 |     | 기능직 |     |
|-----|----|----|-----|----|----|----|----|-----|-----|-----|-----|
|     |    |    | 3급  | 4급 | 5급 | 6급 | 7급 | 지도직 | 전산직 | 운전직 | 기술직 |
| 정 원 | 81 | 2  | 5   | 5  | 7  | 14 | 7  | 24  | 1   | 7   | 9   |
| 현 원 | 76 | 2  | 2   | 5  | 7  | 9  | 12 | 23  | 1   | 7   | 8   |
| 과부족 | △5 | -  | △3  | -  | -  | △5 | 5  | △1  | -   | -   | △1  |

※ 전문직 24명(5급 4명, 6급 6명, 7급 14명) / 기능직 15명(7급 9명, 8급 6명)

※ 정원 외 인력 209명(업무직 3명, 현업직 206명)

※ 용역강사 169명 별도(제1스포츠센터팀 87명, 제2스포츠센터팀 82명)

### 3

## 주요시설 및 장비

#### □ 공단본부

| 층 별   | 면 적(m <sup>2</sup> )      | 현 황                                     | 장 비      |
|-------|---------------------------|---|----------|
| 계     | 636.10                    | 지상 3층 ~ 지하 1층                           | 차량 : 2대  |
| 지상 3층 | 106.95                    | 이사장실, 경영상황실, 비서실                        | 업무차량(2대) |
| 지상 2층 | 172.28                    | 본부장실, 전산실, 고객상담실<br>사무실(경영기획·경영지원·독서실팀) |          |
| 지상 1층 | 186.62                    | 사무실(주차사업·주차관리팀)<br>여직원휴게실, 주차장(약15면)    |          |
| 지하 1층 | 170.25                    | 공단교육장, 서고, 물품창고, 노사협의회 사무실              |          |
| 소재지   | 영등포구 여의대방로 211 (신길7동 869) |   |          |

#### □ 영등포 제1스포츠센터

| 층 별   | 면 적(m <sup>2</sup> )    | 현 황   | 장 비                 |
|-------|-------------------------|---|---------------------|
| 계     | 9,169                   | 지상 3층 ~ 지하 2층   | 차량 : 5대             |
| 지상 3층 | 1,250                   | 대체육관, 문화강좌실, 사무실  | 버 스(4대)<br>업무차량(1대) |
| 지상 2층 | 1,260                   | 헬스실, 에어로빅실, 다목적실  |                     |
| 지상 1층 | 1,372                   | 다목적실, 유아체능단실, 사무실, 북카페, 유아놀이방<br>장애인부모회 사무실, 장애인체육회 사무실 |                     |
| 지하 1층 | 2,333                   | 골프연습장(10타석), 지하1·2층 주차장(71면)                            |                     |
| 지하 2층 | 2,954                   | 성인풀(7레인), 유아풀, 인명구조실, 기관실                               |                     |
| 소재지   | 영등포구 신풍로 1 (신길5동 426-3) |   |                     |

#### ○ 프로그램 운영현황

| 구 분     | 현 황                               |
|---------|-----------------------------------|
| 수영장     | 월,수,금 / 화,목,토(수영강습 및 자유수영, 아쿠아로빅) |
| 골프연습장   | 월,수,금 / 화,목,토 / 월~토(강습 및 일일입장)    |
| 유아체능단실  | 유아체능단 및 문화강좌                      |
| 1층 다목적실 | 검도, 요가, 발레, 벨리댄스 등                |
| 2층 다목적실 | 스피닝, 요가, 문화강좌                     |
| 헬스장     | 월 회원제 운영(1,3주 일요일 개관)             |
| 에어로빅장   | 에어로빅, 짜즈, 발레 등                    |
| 대체육관    | 농구, 축구, 탁구, 배드민턴 및 대관운영 등         |
| 문화강좌실   | 노래교실, 심리미술, 종이접기, 캘리그래피, 플룻 등     |

○ 등록인원 현황

2017.10.31 기준

| 구 분    | 프로그램(개) |     | 등록인원(명) |        |
|--------|---------|-----|---------|--------|
|        | 종목      | 강좌수 | 월 평균    | 연 인원   |
| 계      | 54      | 230 | 6,449   | 64,499 |
| 수영     | 2       | 48  | 3,181   | 31,813 |
| 헬스     | 2       | 8   | 774     | 7,745  |
| 골프     | 1       | 46  | 234     | 2,338  |
| 생활체육   | 23      | 77  | 1,623   | 16,232 |
| 문화강좌   | 22      | 38  | 365     | 3,648  |
| 복합프로그램 | 3       | 5   | 112     | 1,123  |
| 유아체능단  | 1       | 8   | 160     | 1,600  |

□ 영등포 제2스포츠센터

| 층 별   | 면 적(m <sup>2</sup> )       | 현 황                       | 장 비      |
|-------|----------------------------|---------------------------|----------|
| 계     | 6,674                      | 지상 5층 ~ 지하 3층             | 차량 : 1대  |
| 지상 5층 | 816                        | 대체육관, 휴게공간                | 업무차량(1대) |
| 지상 4층 | 788                        | 헬스실, 에어로빅실                |          |
| 지상 3층 | 789                        | 샤워실, 다목적실, 프로그램실          |          |
| 지상 2층 | 719                        | 유아체능단실, 회의실, 다목적실, 사무실    |          |
| 지상 1층 | 364                        | 북카페, 주차장(15면)             |          |
| 지하 1층 | 1,273                      | 주차장(33면)                  |          |
| 지하 2층 | 1,237                      | 성인풀(5레인), 유아풀, 인명구조실, 기관실 |          |
| 지하 3층 | 688                        | 기계실 및 전기실                 |          |
| 소재지   | 영등포구 국회대로 615 (당산동4가 96-1) |                           |          |

○ 프로그램 운영현황

| 구 분     | 현 황                        |
|---------|----------------------------|
| 수영장     | 월,수,금 / 화,목,토(수영강습 및 자유수영) |
| 유아체능단실  | 유아체능단                      |
| 3층 다목적실 | 요가, 필라테스, 발레               |
| 헬스장     | 월 회원제 운영(2,4주 일요일 개관)      |
| 에어로빅장   | 에어로빅, 스포츠댄스, 벨리댄스, 발레 등    |
| 대체육관    | 농구, 축구, 탁구 및 대관운영 등        |
| 문화강좌실   | 노래교실, 미술, 통기타, 예쁜글씨 POP 등  |

○ 등록인원 현황

2017.10.31 기준

| 구 분   | 프로그램 |     | 등록인원(명) |        |
|-------|------|-----|---------|--------|
|       | 종목   | 강좌수 | 월 평균    | 연 인원   |
| 계     | 44   | 219 | 5,240   | 52,395 |
| 수 영   | 1    | 65  | 2,303   | 23,025 |
| 헬 스   | 1    | 4   | 639     | 6,391  |
| 생활체육  | 22   | 102 | 1,871   | 18,711 |
| 문화강좌  | 19   | 40  | 322     | 3,222  |
| 유아체능단 | 1    | 8   | 105     | 1,046  |

□ 주차시설 및 견인차량보관소

| 구 분     | 현 황                          |        | 장 비                              |
|---------|------------------------------|--------|----------------------------------|
| 계       | 18개동, 68개소                   | 8,870면 | 차량 : 14대                         |
| 공영노상주차장 | 38개소                         | 917면   | 순찰차량(9대)<br>견인차량(4대)<br>화물트럭(1대) |
| 공영노외주차장 | 29개소                         | 2,721면 |                                  |
| 거주자우선주차 | 18개동                         | 5,156면 |                                  |
| 견인차량보관소 | 76면(2,341㎡, 영등포구 경인로112길 20) |        |                                  |

□ 청소년독서실

○ 시설 및 이용인원 현황 : 구민회관 외 12개소

2017.10.31 기준

| 구 분   | 면 적<br>(㎡) | 좌 석<br>(수) | 현 황(명) |        |         |                | 비고   |
|-------|------------|------------|--------|--------|---------|----------------|------|
|       |            |            | 일 평균   | 월 평균   | 연 누적    | 일 평균<br>이용률(%) |      |
| 계     | 2,084      | 1,181      | 518    | 11,654 | 116,523 | 43.9           |      |
| 구민회관  | 256        | 154        | 128    | 3,173  | 31,727  | 83.1           |      |
| 영등포본동 | 131        | 72         | 11     | 273    | 2,734   | 15.3           |      |
| 도림1   | 71         | 42         | 16     | 392    | 3,918   | 38.1           |      |
| 도림2   | 180        | 97         | 38     | 933    | 9,325   | 39.2           |      |
| 양평3가  | 92         | 54         | 32     | 790    | 7,897   | 59.3           |      |
| 양평2동  | 252        | 103        | 12     | 294    | 2,937   | 11.7           |      |
| 신길3동  | 147        | 73         | 21     | 516    | 5,156   | 28.8           |      |
| 신길4동  | 80         | 56         | 11     | 281    | 2,805   | 19.6           |      |
| 신길5동  | 239        | 140        | 26     | 648    | 6,482   | 18.6           |      |
| 신길6동  | 161        | 66         | 43     | 1,063  | 10,626  | 65.2           |      |
| 신길7동  | 168        | 138        | 86     | 2,114  | 21,144  | 62.3           |      |
| 대림1동  | 170        | 102        | 37     | 904    | 9,041   | 36.3           |      |
| 문화의집  | 137        | 84         | 57     | 273    | 2,731   | 67.9           | 신규수탁 |

※ 청소년문화의집 청소년독서실 신규 수탁운영 : 2017. 9. 1부

※ 영등포동, 대림2동 청소년독서실 운영종료 : 2017. 10. 1부

## 4

## 경 영 실 적

□ 2017년 경영수지

2017.10.31 기준

(단위 : 천원)

| 구 분         |          | 수입실적(①)    | 집행액(②)     | 경영수지<br>(①-②) |           |
|-------------|----------|------------|------------|---------------|-----------|
| 합 계(A+B)    |          | 12,973,567 | 11,372,343 | 1,601,224     |           |
| 일반회계<br>(A) | 계(A)     | 5,119,603  | 5,078,466  | 41,137        |           |
|             | 제1스포츠센터팀 | 제1스포츠센터    | 2,628,444  | 2,418,508     | 209,936   |
|             | 제2스포츠센터팀 | 제2스포츠센터    | 2,346,452  | 1,954,248     | 392,204   |
|             | 독서실팀     | 청소년독서실     | 73,547     | 682,810       | △609,263  |
|             | 주차사업팀    | 문래노외주차장    | 71,160     | 22,900        | 48,260    |
| 특별회계<br>(B) | 계(B)     | 7,853,964  | 6,293,877  | 1,560,087     |           |
|             | 경영지원팀    | -          | 1,391,321  | △1,391,321    |           |
|             | 경영기획팀    | -          | 226,114    | △226,114      |           |
|             | 주차사업팀    | 소 계        | 6,105,539  | 3,493,665     | 2,611,874 |
|             |          | 주차사업공통     | -          | 61,447        | △61,447   |
|             |          | 공영노상주차장    | 3,582,179  | 1,719,033     | 1,863,146 |
|             |          | 공영노외주차장    | 2,523,360  | 1,713,185     | 810,175   |
|             | 주차관리팀    | 소 계        | 1,748,425  | 1,182,777     | 565,648   |
|             |          | 주차관리공통     | -          | 125,439       | △125,439  |
|             |          | 거주자우선주차    | 1,333,673  | 744,030       | 589,643   |
|             |          | 견인         | 337,162    | 27,544        | 309,618   |
|             |          | 견인차량보관소    | 77,590     | 285,764       | △208,174  |

□ 2017년 예산현황

(단위 : 천원)

| 구 분         |          | 세입예산(①)    | 세출예산(②)    | 경영수지<br>(①-②) |            |
|-------------|----------|------------|------------|---------------|------------|
| 합 계(A+B)    |          | 15,340,703 | 15,721,372 | △380,669      |            |
| 일반회계<br>(A) | 계(A)     | 6,249,675  | 6,901,364  | △651,689      |            |
|             | 제1스포츠센터팀 | 제1스포츠센터    | 3,308,166  | 3,262,259     | 45,907     |
|             | 제2스포츠센터팀 | 제2스포츠센터    | 2,793,518  | 2,654,707     | 138,811    |
|             | 독서실팀     | 청소년독서실     | 77,971     | 945,296       | △867,325   |
|             | 주차사업팀    | 문래노외주차장    | 70,020     | 39,102        | 30,918     |
| 특별회계<br>(B) | 계(B)     | 9,091,028  | 8,820,008  | 271,020       |            |
|             | 경영지원팀    |            | -          | 1,931,359     | △1,931,359 |
|             | 경영기획팀    |            | -          | 306,548       | △306,548   |
|             | 주차사업팀    | 소 계        | 6,832,794  | 4,967,307     | 1,865,487  |
|             |          | 주차사업공통     | -          | 108,721       | △108,721   |
|             |          | 공영노상주차장    | 3,867,854  | 2,361,654     | 1,506,200  |
|             |          | 공영노외주차장    | 2,964,940  | 2,496,932     | 468,008    |
|             | 주차관리팀    | 소 계        | 2,258,234  | 1,614,794     | 643,440    |
|             |          | 주차관리공통     | -          | 179,960       | △179,960   |
|             |          | 거주자우선주차    | 1,880,656  | 1,031,721     | 848,935    |
|             |          | 견인         | 290,880    | 31,741        | 259,139    |
| 견인차량보관소     |          | 86,698     | 371,372    | △284,674      |            |



## Ⅱ . 주요업무 추진실적

| 연번 | 사 업 명                            | 쪽  |
|----|----------------------------------|----|
| ①  | 대외기관 인증을 통한 공단 위상 제고 .....       | 8  |
| ②  | 교육기회 확대를 통한 업무역량 강화 .....        | 9  |
| ③  | 대체육관 환경개선 및 탁구대 교체 .....         | 10 |
| ④  | 지하주차장 조도개선 및 전관 CCTV 교체 .....    | 11 |
| ⑤  | 공영노상주차장 현장직원 근무환경 개선 .....       | 12 |
| ⑥  | 공영노외주차장 고화질 CCTV 신규설치 및 교체 ..... | 13 |
| ⑦  | 전인차량보관소 장기 미반환차량 공매 실시 .....     | 14 |
| ⑧  | 시설 정기점검 및 정비·관리 .....            | 15 |

외부기관의 전문 심사를 통한 인증을 획득하여 공단의 위상을 높이고 대외신뢰도를 향상 하고자 함

## □ 사업개요

- 전문기관 대외인증을 통한 시설관리공단 위상 제고 및 대외신뢰도 향상

## □ 주요 추진실적

| 인증명   | 내용  | 주관                                      | 인증획득            |
|---|---|---|-----------------|
| 반부패경영시스템<br>국제표준<br>(ISO 37001) 인증            | 국제표준화기구에서 제정한 기준에 따라 조직이 효과적인 뇌물방지 경영시스템을 실행함으로써 뇌물수수 금지관련 법규 준수 및 모범적인 운영여부를 심사하여 선정 (지방공기업 제1호) | 한국표준협회<br>주관                            | 2017. 6월        |
| 공공부문 Best HRD<br>(인적자원개발 우수기관<br>인증) 최우수기관 선정 | 인적자원에 대한 투자촉진과 다양한 학습지원을 통해 구성원의 역량을 향상시키고 인적자원 개발이 우수한 기업을 심사하여 선정 (부총리겸 교육부장관 표창 수상)            | 교육부,<br>인사혁신처<br>주최,<br>한국직업능력개발원<br>주관 | 2017. 9월        |
| 고객만족경영시스템<br>국제표준<br>(ISO 10002) 인증           | 제품표준화기구에서 제정한 기준에 따라 고객의 요구에 체계적이고 신뢰성 있는 대응 및 고객 불만 처리여부를 심사하여 선정(지방공기업 최초 3회연속)                 | 한국경영인증원<br>주관                           | 2017. 9월        |
| 여가친화기업 인증                                     | 근로자가 일과 여가생활을 조화롭게 병행할 수 있도록 모범적으로 운영하는 기업을 심사하여 선정   | 문화체육관광부<br>주최,<br>한국문화예술원<br>주관         | 2017. 11월<br>예정 |

## ○ 기타인증

- 날씨경영우수기업 재인증 획득
- 가족친화우수기업 재인증 획득

외부 전문교육 등 교육기회 확대를 통해 직원 업무 역량을 강화하여 공단의 전문성 강화에 기여하고자 함

### □ 사업개요

- 외부위탁 전문교육 등 교육기회 확대를 통한 개인별 역량강화
- 직무교육(내부 및 사이버 교육 등)을 통한 업무 스킬 배양

### □ 추진실적

- 연간 교육계획 수립 : 2017. 1월
  - 목표 : 전 직원 60시간 이상 교육 이수(전년대비 5~10시간 상향)

| 구 분      | 사무직 / 전산직 | 지도직      | 운전직 / 기술직 | 비 고 |
|----------|-----------|----------|-----------|-----|
| 2017년    | 80시간      | 60시간     | 60시간      |     |
| 집합교육이수기준 | 35시간(5일)  | 14시간(2일) | 7시간(1일)   |     |

- 교육방법 : 사이버 교육, 전문교육 기관 위탁, 전문강사 초청 등
  - 사이버 교육 : 청렴, 개인정보보호 등 직무 및 개인 소양관련 교육
  - 전문교육 기관 위탁 : 예산, 계약, 인사 등 전문 역량 배양 교육
  - 전문강사 초빙 : C/S(Customer Service), 성(性) 인지 향상 교육 등

- 교육이수 현황(10.31 기준)

| 구 분  | 합계      | 온라인(사이버) | 외부위탁(집합) | 비 고 |
|------|---------|----------|----------|-----|
| 교육이수 | 6,042시간 | 4,305시간  | 1,737시간  |     |

### □ 향후계획

- 하위직 직원 역량 강화 및 외부 직무교육 이수 : 지속
  - 사무직 : 기획능력 향상 및 보고서 작성 능력 과정 등
  - 지도직·운전직 : 공공서비스 향상 및 고객관리과정 등
  - 기술직 : 법정교육, 시설물 관리 관련 과정 등

### □ 소요예산

(단위: 천원)

| 예 산 액  | 집 행 액  | 집행율   |
|--------|--------|-------|
| 21,516 | 16,540 | 76.9% |

대체육관 프로그램을 이용하는 고객들의 시설개선에 대한 요구를 반영하여 이용고객 만족도를 향상시키고자 대체육관 조명 및 탁구대를 교체하고자 함

### □ 사업개요

- 대체육관 조명을 조도가 높은 조명으로 교체
- 이용자 요구를 반영한 노후·훼손된 탁구대를 우선적으로 교체

### □ 주요 추진실적

- 대체육관 무전극램프 조명 교체 공사
  - 교체완료 : 2017. 7월
  - 교체수량 : 무전극 150W(56개\_경기장), 85W(4개\_관람석)
  - 개선결과 : 대체육관 및 관람석 조도개선을 통한 이용회원 만족도 증진
- 대체육관 탁구대 구매
  - 구매완료 : 2017. 6월
  - 구매수량 : 총10대(탁구대 및 지주세트)
  - 개선결과 : 쾌적한 강습환경 제공으로 수입 증대 및 프로그램 활성화

### □ 소요예산

(단위: 천원)

| 예산액    | 집행액    | 집행율   |
|--------|--------|-------|
| 34,600 | 29,033 | 83.9% |

## 4 지하주차장 조도개선 및 전관 CCTV 교체 제1스포츠센터팀

지하주차장 조명의 조도가 낮아 안전사고의 위험이 높고, 사고 시 상황을 판단할 수 있는 CCTV는 구제품으로 보수할 수 있는 부품이 단종되어 이를 개선하고자 지하주차장 조명 및 CCTV를 교체하고자 함

### □ 사업개요

- 지하주차장 조명 교체로 고객요구 반영 및 고객만족도 개선
- 제1스포츠센터 전관 노후 된 CCTV 교체

### □ 주요 추진실적

- 지하 1, 2층 주차장 LED 조명 교체

| 교체일자  | 교체수량             | 개선효과                               |
|-------|------------------|------------------------------------|
| 4. 30 | LED 38W<br>(90개) | 조도개선을 통한 이용회원의 이동성 보장<br>및 안전사고 방지 |

- 교체장소 : 지하1, 2층 주차장 전체 조명 및 기전실 일부

- 스포츠센터 CCTV 노후장비 교체

| 교체일자  | 교체수량 | 개선효과                               |
|-------|------|------------------------------------|
| 8. 11 | 총33대 | 高사양의 장비 교체로 신속한 민원 응대 및<br>보안업무 수행 |

- 교체내용 : CCTV, DVR, 모니터 등 부가장비 포함

### □ 소요예산

(단위: 천원)

| 예산액    | 집행액    | 집행율   |
|--------|--------|-------|
| 29,248 | 22,013 | 75.3% |

공영노상주차장 현장근무 직원과의 커뮤니케이션 강화를 통한 신속한 애로사항 및 건의사항 수렴으로 근무환경 개선과 복지를 향상시키고자 함

#### □ 사업개요

- 근무환경 개선 및 복지 향상을 통한 직원만족도 제고
- 활기찬 직장분위기 조성 및 건전한 노사문화 정착

#### □ 주요 추진실적

- 현장직원 근무복(조끼) 지급 : 2017. 4월
- 현장직원 황사마스크 지급 : 연중
- 여의도 노상주차장 주차부스 전기 인입 공사 : 2017. 5월, 10월  
- 설치 주차장 : 9개소  
(KBS본관6, KBS별관옆1/2, 호성빌딩앞1/2, 화재보험협회앞, 한국거래소앞1/2, 국민일보)
- 신규 전기설치 주차부스 냉방기 구매 / 설치 : 2017. 5월  
※ 전기 미설치 주차부스 충전형 선풍기 지급
- 혹서기 얼음(생수) 지급 : 2017. 7월~8월

#### □ 향후계획

- 현장직원 근무복(동복) 지급 : 2017. 11월

#### □ 소요예산

(단위: 천원)

| 예산액    | 집행액    | 집행율   |
|--------|--------|-------|
| 39,594 | 34,392 | 86.8% |

## 6 공영노외주차장 고화질 CCTV 신규설치 및 교체 주차사업팀

공영노외주차장에 식별기능이 향상된 고화질 CCTV 신규설치 및 노후화된 CCTV를 교체하여 주차장 이용고객 재산 보호 및 주차장내 안전사고 예방

### □ 사업개요

- CCTV 모니터링을 위한 통합관제센터 운영
  - 설치장소(운영시간) : 경부제3녹지 노외주차장(24시간)

### □ 주요 추진실적

- 2017년도 교체예정 노후 녹화장비 및 CCTV 현황 점검 : 2017. 4월~5월
- 고화질 CCTV 및 DVR 교체 : 2017. 7월~8월
  - 영등포본동제1공영주차장의 11개소 CCTV 설치(CCTV 143대, 녹화장비 15대)
    - 고화질 CCTV 교체 및 관제센터 인터넷 연결
- 통합관제센터(경부제3녹지) 모니터링 시스템 확대 운영 : 2017. 8월

| 설치내역 | 원격접속<br>S/W설치 | 원격연동모듈 | 컴퓨터 | 모니터 | CCTV<br>RACK |
|------|---------------|--------|-----|-----|--------------|
| 설치수량 | 1             | 2      | 2   | 3   | 1            |

### □ 소요예산

(단위: 천원)

| 예산액                   | 집행액    | 집행율  |
|-----------------------|--------|------|
| 80,000<br>(구비 80,000) | 80,000 | 100% |

장기 미반환차량 강제 매각으로 견인차량보관소 주차면 확보 및 보관료 보전을 통한 세입증대

### □ 추진방향

- 장기 미반환 차량의 강제매각으로 주차면 확보
- 매각 제비용 및 보관료 보전을 통한 세입증대에 기여
- 1개월 이상 경과 차량에 대한 강제 매각(차량소유자 미반환차량)

### □ 추진실적

| 구 분      | 추진기간         | 매각대수 | 보관료(천원) |
|----------|--------------|------|---------|
| 제2017-1차 | 2017. 1월~3월  | 8대   | 3,551   |
| 제2017-2차 | 2017. 4월~6월  | 9대   | 1,568   |
| 제2017-3차 | 2017. 7월~9월  | 5대   | 2,354   |
| 제2017-4차 | 2017. 10~12월 | 15대  | 진행중     |
| 총계       |              | 37대  |         |

### □ 추진계획

- 제2017-4차 장기 미반환차량 공매 진행중
  - 대상차량 거래 실례가격 조회 및 입찰공고
  - 대상차량 공매진행 및 낙찰자 선정, 매각대금 배분

### □ 소요예산

(단위: 천원)

| 예 산 액 | 집 행 액 | 집행율(%) |
|-------|-------|--------|
| 1,815 | 1,232 | 67.9%  |



## 8 시설이용 활성화를 위한 공공 무선인터넷 구축 독서실팀

누구나 인터넷을 자유롭게 이용할 수 있는 공공 무선인터넷(WiFi) 서비스 제공을 통해 청소년독서실의 이용률 제고, 수입 증대, 통신복지 향상 도모

### □ 추진방향

- 타 시설과의 경쟁력을 강화하여 매년 감소하는 수입 및 이용실적 제고
- 변화하는 학습 환경에 따라 이용자에게 안정된 학습공간을 제공하여 이용 만족도 증대

### □ 추진배경

- 청소년독서실 이용자들의 공공 무선인터넷 사용에 대한 지속적 요구
- 이용고객의 무선인터넷 이용료 부담을 해소하여 통신복지 서비스 제공
- 이용률이 저조한 독서실의 운영 효율성 제고를 위한 새로운 운영 방안 필요

### □ 추진실적

- 청소년독서실 공공 무선인터넷(WiFi) 구축 계획 수립 : 2017. 1월
- 청소년독서실 공공 무선인터넷(WiFi) 설치 신청(KT) : 2017. 1월
- 청소년독서실 공공 무선인터넷(WiFi) 설치 진행 : 2017. 2월~4월
- 청소년독서실 공공 무선인터넷(WiFi) 구축 완료 : 2017. 4월

### □ 향후계획

- WiFi 서비스 안내를 통한 구민 이용편의 증대 및 사용 홍보 : 연중

### □ 소요예산

(단위: 천원)

| 예산액   | 집행액   | 집행율   |
|-------|-------|-------|
| 9,144 | 5,219 | 57.1% |

### Ⅲ . 2018년 주요업무 추진계획

| 연번 | 사 업 명 | 쪽 |
|----|-------|---|
|----|-------|---|

- ① 윤리경영 및 청렴 조직문화 조성 ..... 17
- ② 청렴문화 정착을 위한 고객 설문 ..... 18
- ③ 공영주차장 운영방법 개선 ..... 19
- ④ 주차관리팀 운영 프로그램 교체 및 안정화 ..... 20

“청탁 금지법” 시행에 따른 지속적 청렴교육 및 반부패 활동으로 청렴 조직 문화 조성 및 부패 Zero, 청렴 영등포 실현

#### □ 사업개요

- 지속적 청렴교육 및 반부패 활동을 통한 청렴 조직문화 조성
- 자기주도형 상시 청렴 학습시스템 도입으로 부패 Zero, 청렴 영등포 실현

#### □ 세부 추진계획

- 청탁금지법 관련 업무 추진 : 연중
  - 자기주도형 상시 청렴 학습시스템 도입 및 운영 : 2018. 3월
  - 청렴도 관련 직원 온라인 평가 실시 : 2018. 상반기
  - 자체 청렴도 평가 실시 : 반기 1회
- 직원 스스로 참여하는 청렴한 공직사회 조성 확대
  - 청렴교육 이수 : 1인당 10시간 이상
  - 청렴마일리지제 운영 : 연중
- 음주운전 자진신고 및 점검 : 2018. 1분기
- 반부패경영시스템(ISO 37001) 사후관리 인증 : 2018년 내

#### □ 추진일정

- 자기주도형 상시 청렴 학습시스템 운영 : 연중
- 외부 청렴도 평가 및 내부 청렴도 평가 : 2018. 2분기, 4분기

#### □ 소요예산: 총1,000천원

반부패 청렴문화 정착과 금품수수 방지를 위해 명절 등 주요 시기별 고객 설문을 실시하고 이상 징후 발견 시 사전 예방조치를 시행하여 부당행위를 원천적으로 차단하고자 함.

### 사업개요

- 명절, 스승의날 등 금품이 오가는 행위 사전 조사
- 사전 조사에서 이상 징후가 발견되면 예방을 위한 조치 시행

### 세부 추진계획

- 주민참여 방법 : 설문(전화)
- 참여주기 : 명절, 스승의 날 등 금품이 오고가기 쉬운 기간
- 추진내용
  - 설문일자 : 특정일 15일전 ~ 특정일 까지
  - 설문방법 : 전화상담
  - 설문인원 : 각 종목별 10명 ~ 20명을 선정하여 전화상담 시행
- 결과조치
  - 사전 금품각출 및 이상 징후 예견 시 해당수업 참관 및 방지교육 실시

### 추진일정

- 청렴문화 정착을 위한 시기별 전화 설문 실시
  - 설 명절(2월), 스승의 날(5월), 추석 명절(9월)
  - 외부강사 금품수수 방지 교육 및 고객 홍보 병행 실시

### 소요예산 : 비예산사업

공영주차장 운영 방법을 변경하여 주차장 운영의 효율성 증진 및 구민 편익에 기여하고자 함.

### □ 사업개요

- 공영주차장 관리의 효율성 증진을 위한 운영 방법 변경
- 효율적인 인력운영을 통한 공영주차장 경영수지 개선

### □ 세부 추진계획

- 노상주차장 2개소 거주자우선주차 전환 : 2018. 1월
  - 대상 : 2개소(벽산디지털벨리앞, 삼환아파트앞)
- 신용카드 전용(결제 방법) 노외주차장 운영 : 2018. 4월
- 노외주차장 3개소 심야무인 운영 : 2018. 4월, 7월[예정]
  - 대상 : 3개소 (4월 : 영등포본동제1공영, 영등포제3공영,  
7월 : 신길4동1마을공원)
  - 신규 주차관제시스템 도입(무인정산기)에 따라 시간차 이용건수 적은  
시간대 무인운영 추진

### □ 소요예산: 총372,200천원(구비 372,200천원)

주차관리팀 운영 프로그램 교체를 통한 고객 이용편의성 증대 및 주차관리 운영의 업무 효율성과 안정화 기여

**□ 추진방향**

- 주차관리팀 운영 프로그램 교체를 통한 업무효율성 개선
- 주차관리팀 운영 프로그램 교체를 통한 고객 이용편의성 증대

**□ 추진실적**

- 거주자부정주차 요금부과 시행 및 운영 : 2017. 7월
- 주차관리팀 운영 프로그램 교체 계획 수립 : 2017. 8월
- 주차관리팀 운영 프로그램 교체 및 개발 업무협약 : 2017. 8월~12월

**□ 세부 추진계획**

- 주차관리팀 운영 프로그램 교체
  - 프로그램 교체 및 개발 : 2018. 1월~2월
  - 기존 프로그램 데이터 이관 : 2018. 2월
  - 주차관리 운영 프로그램 도입 : 2018. 3월
- 주차관리팀 운영 프로그램 안정화 : 2018. 3월~12월

**□ 소요예산: 총26,400천원**

## IV. 신규사업

### 1 노·사 화합 워크숍 개최

경영지원팀

직원 및 노동조합이 함께하는 워크숍 개최를 통해 소통하고 화합하는  
건전한 노사문화 정착

#### □ 사업개요

- 노사가 함께하는 워크숍 개최를 통한 건전한 노사문화 정착
- 직원들간 스킨십 및 유대감 강화를 통한 노사화합 분위기 조성

#### □ 세부 추진계획

- 노사 화합 워크숍 계획 수립 : 2018. 4월
  - 참석인원 : 약 80명(공단 직원 및 노동조합 간부)
  - 장소 : 경기·충청권
    - ※ 워크숍 장소 사전 답사 후 선정 예정
  - 주요내용 : 직무교육, 노사화합 프로그램, 체육활동 등
- 노사 화합 워크숍 개최 : 2018. 5월 ~ 6월
  - 노사화합 프로그램을 통한 노사상호간 의사소통 활성화 도모
  - 직무교육을 통한 직원 역량 강화
  - 단체활동을 통한 직원 상호 이해 증진 및 협력 강화

#### □ 소요예산: 총5,500천원

[MEMO]