

제186회 구의회 임시회

2015. 2. 27 ~ 3. 06

청림 영등포

부서별

2015년 주요업무 보고



보 건 소

순서

I. 보건지원과

II. 건강증진과

III. 의약과

IV. 위생과

제186회 구의회 임시회

2015. 2. 27 ~ 3. 06

청림 명동포구

2015년 주요업무 보고



보건지원과

보고 순서

I . 일 반 현 황	••••	1
II . 2015 주요업무 계획	••••	3
III . 신규(주요) 투자사업	••••	19

I. 일반 현황

1 조직

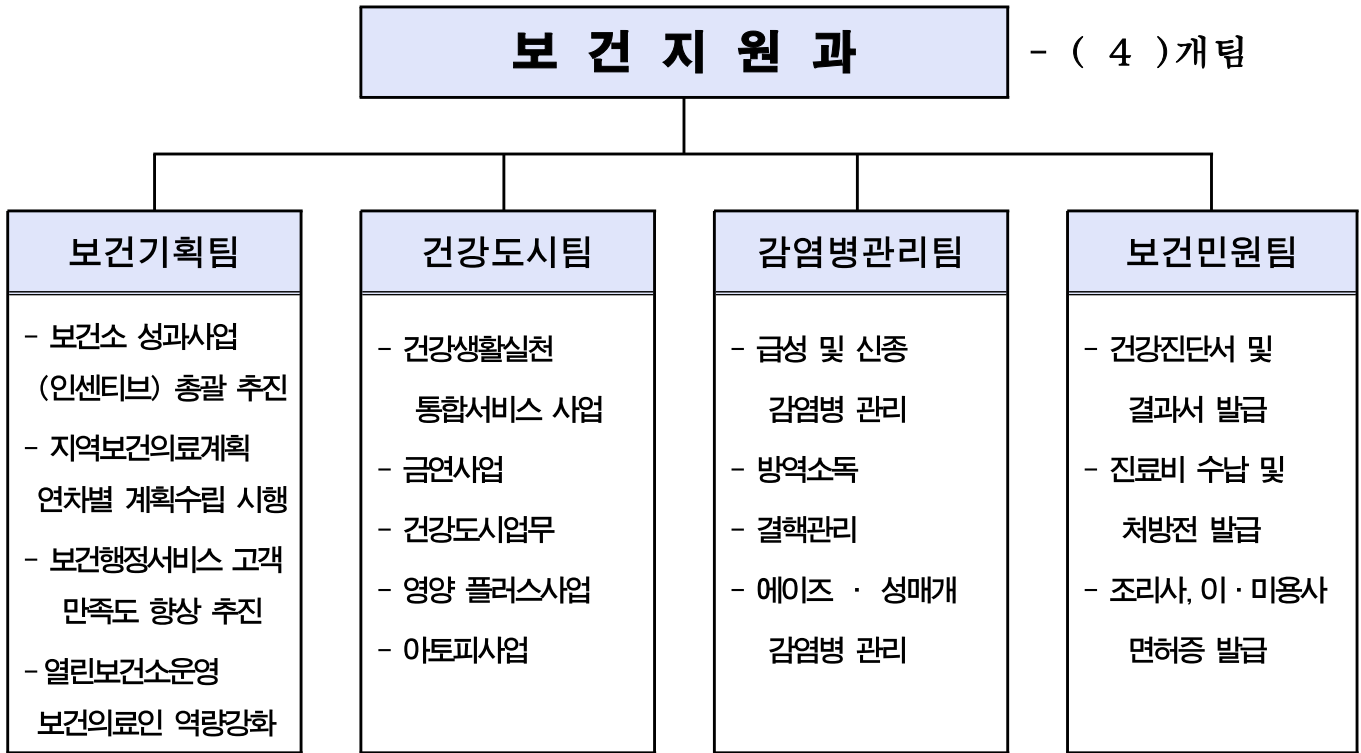

2 인 력

구 분	계	일 반 직						관 리 운 영 직				입 기 제				
		4급	5급	6급	7급	8급	9급	6급	7급	8급	9급	5급	6급	7급	8급	9급
정 원	34	1	1	5	9	8	2					7	1			
현 원	33	1	1	7	9	3	3		1			7	1			
과부족	△ 2			2		△ 5	1		1							

3

주요시설 및 장비

구 분	명 칭	현 황	소 속 (비 고)
시 설	보 건 소	대지 : 7,622 m^2 건물3,398 m^2	1994.9.1준공
장 비	차 량	아 반 때 (2012년식)	부서공용
		방역장비	방역업무
		프레지오 (2002년식)	건강도시 업무
		스타렉스 (2010년식)	구급용
	방역장비	연무장비 7(차량용 2, 휴대용 5) 분무장비 3(차량용 1, 휴대용 1, 수동식1) 초미립자 살포기 3	보건지원과

4

예 산 현 황

(단위 : 천원)

단위사업명	예 산 액	전년도 예산액	증(△)감
계	9,147,159	9,234,212	△87,053
구민에대한 공공의료서비스 편의제공	30,082	35,892	△5,810
건강 도시	664,699	707,871	△43,172
감염병 예방관리	535,592	542,497	△6,905
행정운영경비	7,907,798	7,947,952	△40,154
보전지출	8,988	0	8,988

Ⅱ . 2015 주요업무 계획

연 번	사 업 명	쪽
①	구민건강가이드 보건의료서비스 제공	4
②	구민과 함께하는 열린보건소 운영	5
③	고객만족도 조사 및 교육 통한 보건의료서비스 품질 향상	6
④	건강생활실천 환경조성 및 교육홍보	7
⑤	금연환경조성 및 지원 서비스 추진	9
⑥	구민이 행복한 건강도시 프로젝트	11
⑦	아토피·천식 예방관리	12
⑧	임산부 및 영유아 영양플러스	13
⑨	급성 및 신종 감염병 관리	14
⑩	에이즈 및 성매개감염병 관리	15
⑪	국가결핵 예방관리	16
⑫	지역사회와 함께하는 친환경 방역	17
⑬	고객중심의 보건민원행정 서비스 추진	18

각종 보건시책 및 질병에 대한 건강정보를 적기에 알기 쉽게 주민들에게 홍보함으로써 건강에 대한 인식 개선 및 보건 사업에 대한 이해도를 증진시켜 건강생활을 실천하고 지속적인 관리를 가능토록 하여 삶의 질 향상에 기여토록 함

□ 추진방향

- 주민건강생활에 대한 인식 개선 및 건강증진 이해도 향상으로 자율적 건강생활 실천율 및 종합건강수준 향상
- 보건소 직원 교육을 통한 보건의료서비스 품질 향상

□ 세부 추진계획

구분	시기	내용	배부처
보건소 업무안내 책자발간 : 1,000부	3월	각부서 보건사업, 각 실별 업무안내 및 구민 이용 안내	구·보건소·동 민원실 등
보건소 업무안내 접자책발간: 200부	4월	시각장애인용 각부서 보건사업, 각 실별 업무안내 및 구민 이용 안내	구·보건소·동 민원실 등
보건소 소식지 발간 : 16,000부 (분기별4,000부)	3,6,9,12월	주요시책 홍보, 계절별 질환 안내, 건강생활실천정보, 보건사업 및 주민 안내 등	구·보건소·동 민원실, 경로당, 각급 학교, 어린이집 등
외국인용 진료 서비스리플릿 발간 : 400부	4월	외국인을 위한 보건소 업무안내 및 이용안내 리플릿	보건소내 홍보물 게시대, 안내데스크, 다문화빌리지센터 등
IPTV, 키오스크, DID운영	연중 상시	보건소 이용안내 및 월별, 계절별 건강정보 제공, 각종 시책사업 홍보	보건소 민원실

□ 소요예산 : 총9,880천원 - 구비 100%

평소 보건소 이용이 어려운 맞벌이 부부 및 외국인 등 취약계층에게 올바른 건강생활 정착을 위해 보건의료 서비스 확대와 접근성 강화로 온가족이 함께하고 지역사회 건강을 지키는 열린 보건소 운영

□ 추진방향

- 토요일 및 평일 아침 진료와 건강프로그램 운영 소외계층 보호
- 직장 임신여성의 건강관리 부담 완화 국가 출산정책 부응
- 계층별 다양한 건강프로그램 개발·운영으로 가족단위 이용 도모

□ 세부 추진계획

- 대 상 : 평일 보건소 이용이 어려운 맞벌이 부부, 청소년, 직장인 등
- 주요내용 : 토요일 건강프로그램 운영(09:00~13:00)
 - 총 18개 프로그램, 277회 운영, 9,190명 이용

· 1, 3주(토) 운영프로그램	· 건강체중 3.3.3(체력측정 및 영양 상담) · 건강플러스 체험관 운영(13개 분야 체험관 교육) · 청소년 건강플러스 체험관 · 엄마랑아가랑 똑똑한 밥상(아토피상담, 건강식단교육 등)	4개 프로그램 84회 운영
· 2, 4주(토) 운영프로그램	· 대사증후군 검진 및 만성병예방 교육 · 직장임신여성 건강의 날(기초검진 등) · 토요 임상병리실 운영 · 정신건강 클리닉 · 힐링캠프 상담실 운영(5~12월, 4주 토요일) · 모유수유 클리닉 (매월 2주 토요일) · 임신부 요가 교실(2,4,6,8,10월 4주 토요일) · 출산준비교실 (3,5,7,9,11월 4주 토요일) · 가족구강 건강지킴이(3,6,9,12월 4주 토요일) · 외국인 무료진료(매월 2주 토요일 13:30~16:30) · 외국인 무료 건강검진(5월, 9월) · 찾아가는 건강 체험관(4월, 6월)	13개 프로그램 153회 운영
· 매주 운영	· 금연클리닉	1개 프로그램 40회 운영

○ 홍보

- 구 홈페이지 및 지역신문 게재
- 홍보물 제작 배포(구 및 보건민원실, 동주민센터 등)

□ 소요예산 : 총55,000천원 - 시비

보건소 제공서비스에 관하여 외부고객을 대상으로 실시한 만족도 및 수요도 설문조사의 결과분석을 통해 개선사항을 파악하고 시책에 반영함으로써 지속적인 보건의료행정서비스의 품질향상을 도모하고자 함

□ 추진방향

- 만족도 조사결과를 통한 시민불편사항 개선추진
- 구 보건소이미지 및 시민만족도 향상추진

□ 세부 추진계획

- 보건소 고객만족도 및 수요 설문조사 실시
 - 조사기간 및 횟수 : 연 1회
 - 조사대상 : 만 20세 이상 영등포 구민
 - 표 본 수 : 120명(이용자 60명, 비이용자 60명)
 - 조사방법 : 인터넷 및 서면설문조사
 - 조사내용 : 보건소 신뢰성, 공정성, 발전가능성, 업무처리 유연성, 보건소 이미지, 애착도, 인지도 등
 - 조사결과 : 만족도조사를 통해 개선 및 불편사항을 파악 보건의료시책 반영
- 보건소이미지 향상을 위한 청사환경관리 및 편의시설 개선
 - 시기 : 수시
 - 내용 : 일일 순찰 강화하여 불편사항 개선 및 정비

□ 소요예산 : 비예산

지역주민을 대상으로 건강증진 및 만성질환 예방을 위하여 일상생활에서의 영양, 신체활동, 금연, 절주, 비만예방 등과 같은 건강습관을 실천하도록 하여 구민의 건강수명 연장을 위한 자가 건강생활실천을 유도하고자 함.

□ 추진방향

- 건강생활실천을 위한 생활터별 다양한 프로그램 운영
- 수혜 중심의 보건사업에서 탈피하여 주민의 적극적인 참여유도 등 차별화된 보건사업추진

□ 세부 추진계획

- 추진기간 : 연 중
- 대 상 : 생애주기별(영유아, 소아, 청소년, 성인, 노인) 전 구민
- 건강한 어린이집 만들기 사업 : 40개소

사업명	사업목표	내용
유아미각형성프로그램	20개소 300회	- 어린이 바른 식생활교육 - 나트륨 저감화 교육
Let's play 어린이 신체활동사업	20개소	- 신체활동교구를 통한 신체활동늘리기 - 어린이체력측정 전후 평가, 교사역량 강화교육

- 건강한 학교 만들기 사업 : 43개소

사업명	사업목표	내용
Let's play 초등학교 신체활동사업	8개 초등학교	- 어린이 신체활동 프로그램운영 - 초등돌봄교사 신체활동 역량강화 교육 추진
청소년 영양교육	43개교	- 청소년 식생활지침 알기, 아침밥섭취의 중요성 - 영양표시 바로알고 간식선택 바로하기
흡연 및 음주예방 교육	43개교	- 찾아가는 흡연 및 음주예방 교육

- 건강한 직장 사업 <확대> : 12개소→15개소 (100인 이상 사업장)
 - 사업장 근로자 대상 운동, 영양, 비만, 절주 프로그램 운영
 - 사업장 환경개선 및 건강생활실천 캠페인 운영
- 건강한 지역사회 만들기

사업명	사업목표	대상	내용
건강영등포 2080 프로젝트	6개소 400명	구민 희망자	- 걷기운동 프로그램 - 건강식단 교실운영
헬스리셋 프로젝트	4기/300명	만성질환자,비만자	- 운동·영양을 통한 건강개선
건강시니어성공프로젝트	3기/90명	65세이상 어르신	- 낙상예방, 유연성강화, 근력 유지 운동프로그램 교육 - 건강한밥상, 영양교육
건강체중3.3.3 프로젝트 (3개월 동안 체중3kg감량, 3개월간 유지 슬로건)	500명	지역주민, 직장인	- 체성분검사, 신체계측 등 비만도 검사 및 상담 지속 관리
장애인 신체활동교실	4개소	장애인주간보호 센터 장애인	- 비만예방 다양한 교구 활용 운동체조교실 운영
정신 장애인 건강서비스	3개소	정신장애인복지시설 및 정신보건센터	- 운동영양교육(레크레이션 프로그램, 영양교육)
국가건강검진결과상담 서비스	1,000명	건강검진 결과 대상자 상담	- 국가건강검진결과 보건소 건강증진참여 동의자건강상담 실시 - 건강문제별 프로그램 연계
찾아가는 지역아동센터 영양교실	16개소	취약계층 초등학생	- 청소년 식생활지침 알기 - 영양표시 바로알고 간식선택 바꾸하기 - 아침밥 섭취의 중요성교육
찾아가는 경로당 영양교실	15개소	취약계층 어르신	- 어르신 섭취 부족 영양소 - 위생적 음식관리 - 나트륨 줄이기 실천교실
대상별 건강리더 영양교육	400명	건강식생활 관심주민	- 생애주기별 식생활 맞춤 교육운영
취약계층 운동영양교실	12회	다문화가정 및 취약지역주민	- 고혈압, 당뇨 등 만성질환예방을 위한 운동 및 영양교실 운영
다문화 어린이 신체활동교실	1개소 70명	영등포화교소학교	- 지역사회연계 신체활동 프로그램 운영
다문화가정 유아조리교실	12회	다문화 6세미만 유아가정	- 한국식문화 바로알기 - 가정별 영양문제 상담하기 - 한국과 다문화의 식문화 접목한 유아조리교실

○ 『건강 플러스 체험관』 운영 : 150회(주4회)

- 어린이, 청소년, 가족 : 13개 체험관 교육
- 성인, 어르신 : 건강문제별 8주 프로그램운영 (비만, 대사증후군 등)

⇒ 사전·사후 건강검사 실시, 효과적인 운동방법 및 올바른 영양정보 교육추진

○ 찾아가는 건강체험관 운영:18회

○ 건강생활실천 캠페인 사업장, 학교, 공원, 지하철등 50회

□ 소요예산 : 총82,440천원 - 국 50, 시 15, 구비 30%

금연의 사회적 분위기 확산에 따라 금연환경 조성, 흡연예방 교육 및 금연클리닉 운영으로 흡연을 예방하고 흡연자의 건강을 촉진하며 간접흡연으로부터 비흡연자를 보호하기 위한 금연환경을 만들어 구민 건강증진에 기여

□ 추진방향

- 지역사회 금연환경조성을 위한 금연구역 확대 시행 및 단속강화
- 흡연자를 대상으로 하는 금연클리닉 운영
- 흡연의 폐해와 금연의 중요성을 인식시키기 위한 금연교육 사업 시행
- 지역주민과 함께하고 매체별 특징과 장점을 살린 금연홍보 실시

□ 세부 추진계획

- 추진기간 : 연 중
- 대 상 : 흡연자 및 간접흡연 관심 지역구민
- 금연구역 확대에 따른 관리시설 증가 : 총12,402개소

【전체 금연시설】

(2015. 1. 1. 현재)

계	유치원, 초중고등학교	의료기관, 보건소, 보건지소	어린이집	청소년 활동시설	도서관	어린이 놀이시설	어린이 운송용차	청사
1,485	85	695	265	4	3	229	153	51

【공중이 이용하는 구역(건물내)을 금연구역으로 지정】

계	학원	교통 관련 시설	건축물	공연장	대규모 점포	지하상점가	관광 숙박업소	체육 시설	사회 복지 시설	목욕장	게임 제공업소	음식점	만화 대여업소
9,869	354	24	1,305	7	14	3	9	1	50	53	205	7,835	9

※ 교통관련시설 : 지하철역사, 철도역사, 버스터미널 등

【조례지정시설】

계	학교절대정화구역	유치원 및 어린이집	도시공원	마을마당	버스 정류소	택시 승차대	지하철역 출입구	금연거리
1,048	43	307	33	30	503	39	89	4

○ **금연제도 정착 위한 지도.단속 강화**

- 금연단속원 : 금연구역내 흡연시 단속 및 과태료 부과
- 인원 : ('14년) 4명, 2인 1조 2개반 → ('15년) 8명, 2인 1조 4개반(단속원4명, 보조원4명)
- 시간 : (주간) 10:00 ~ 16:00 (야간) 14:00 ~ 20:00
- 금연지도원<신규> : 공중이용시설 이행상태 계도 및 지도 등
- 기간 : '15. 2월 ~ 12월
- 인원 : 18명

○ **금연클리닉 운영 내실화**

- 보건소 금연클리닉 및 이동 금연클리닉 운영 내실화(목표 : 4,000명)
- 금연클리닉 등록자 : ('13년) 2,231명 ⇒ ('14년) 3,087명 138% 증가
- ※ 2005년 금연클리닉 개소 후 등록자수 : 20,967명
- 이동 금연클리닉 전담 상담사 운영 : 3명 → 5명
- 서비스 질 향상위한 금연상담사 전문 교육과정 지원

○ **금연 제도 정착위한 구민 홍보 및 교육**

- 금연문화 확산위한 다양한 매체 활용한 홍보 : 74회 → 100회
- 지역사회주민, 직능단체 등 활용한 민·관 협력 금연캠페인 실시
- 반상회보, 소식지 등 주민에게 친숙한 매체활용한 금연구역 안내 등 홍보강화
- 흡연예방 건강한 학교 만들기 : 43회 10,000명
- 대상 : 초·중·고등학교 학생
- 내용 : 학령기 학생들에게 간접흡연의 피해, 담배회사의 전략 등 교육
- 어린이집 및 유치원 금연도우미 사업 : 50개소 100명
- 대상 : 관내 어린이집 및 유치원 원아
- 내용 : 건강플러스 체험관에 방문하여 금연체험 교육

○ **흡연자 없는 건강한 직장 만들기 : 15개소**

- 대상 : 사업주의 의지가 확고한 영등포구 소재 사업장 15개소
- 내용 : CO측정, 니코틴 소변검사, 금연보조제 제공 및 행동요법

□ **소요예산 : 총205,912천원 - 국 50, 시 15, 구비 35%**

다양한 생활터의 주민 스스로가 건강증진 능력을 배양하고 건강수명 연장 및 취약계층 건강형평성제고로 삶의 질을 높여 사람중심의 구민이 행복한 건강도시 영등포를 구현하고자 함.

□ 추진 방향

- 지역자원 연계 및 건강관련 부문간의 협력체계 구축으로 체계화되고
실효성 있는 활발한 사업 추진으로 구민의 건강과 삶의 질 향상
- 지역사회 취약계층의 건강 형평성제고를 통한 건강과 올바른 건강생활
실천 능력배양

□ 세부 추진계획

- 사업개요 : 연중
- 대 상 : 관내 지역아동센터 및 지역주민
- 『서울형 건강과일바구니사업』 : 지역아동센터 9개소
 - 영양교육 : 월 1회 영양교육 전문 강사와 영양사에 의해 건강 간식 및
올바른 식생활에 대하여 교육 실시
 - 과일제공 : 2~3종류의 제철과일을 아동 1인당 80g~100g씩 주 3회
섭취할 수 있도록 지역아동센터로 주3회 배달
- 『어린이 신체늘리기사업』 프로젝트 : 참여희망 지역아동센터 16개소
 - 취약계층 어린이의 신체적, 사회·정서적 건강을 향상하기 위하여 교사교육을
통해 교사가 직접 지역아동센터 신체활동 프로그램을 운영
 - 참여를 희망하는 지역아동센터에 주1회 12주 실시
- 『아토피 지역아동센터 만들기』 : 16개소
 - 실내 환경관리 : 환경과 연계하여 설문지 및 CO2측정 등으로 환경조성
 - 보건교육실시 : 아토피 교육실시 및 홍보물 배부
 - 신체검진 및 보습제 지원 : 아토피 전문가의 피부검진 및 사후관리
 - 의료비 지원: 1인 200,000원 지원
- 『흡연 및 음주예방 체험교육실시』 : 16회
 - 어린이의 눈높이에 맞춘 체험식 교육을 통해 흡연시작연령의 지연 및
흡연예방, 음주의 신체적폐해 인지를 향상

□ 소요예산 : 비예산

아토피질환에 대한 인식개선을 위한 교육 및 홍보, 아토피 안심학교 운영을 통해 아토피 · 천식질환의 예방관리 실천 향상 및 구민의 건강한 생활을 도모하고자 함

□ 추진방향

- 지역사회 참여와 역량강화로 체계적인 아토피 질환 관리
- 생활터별 아토피 질환관리 교육으로 자가 관리 능력 배양
- 관내 알레르기 환자 조기발견, 적정치료, 지속관리를 통한 진행억제 및 악화방지 등 지속치료를 증가

□ 세부 추진계획

- 기 간 : 연중
- 대 상 : 아토피에 관심있는 주민 및 관내 어린이집, 유치원, 초등학교
- 아토피 안심학교 만들기 : 20개소 어린이집 및 초등학교
 - 아토피 스크리닝 설문조사 및 아토피피부염 무료선별검진 : 1,300명
 - 서울시 아토피 · 천식교육정보센터와 연계 운영
- 아토피 안심학교 인증을 위한 환아 및 교내관리 : 2개소 (초등학교)
- 아토피 건강캠프 : 20명
- 아토피프리, 식품알레르기 교육 : 10회
 - 아토피 질환에 대한 응급상황 대처 및 최근 급증하고 있는 아토피질환에 대한 예방관리수칙에 대한 교육
- 보육교사 대상 아토피천식 예방관리 교육 및 홍보 : 1회
- 아토피 환아지원 및 보습제 지원 : 315명
 - 아토피피부염 환아 보습제 지원 : 300명
 - 아토피 환아 의료비 지원 : 15명(연 200천원/인)

□ 소요예산 : 총13,000천원 - 국 6,500, 시 650, 구비 4,550

영양상태가 취약한 저소득층 임산부 및 영유아의 건강증진을 위하여 일정기간 영양교육을 실시하고 필수 영양소를 포함한 보충식품을 일정기간동안 제공함으로써 식생활 관리능력 및 영양불량문제를 해소하여 평생건강을 유지 하기 위함

□ 추진방향

- 취약계층 대상자를 위한 맞춤형 영양교육 및 영양정보 제공
- 영양섭취 부족자에 대해 보충식품공급으로 영양격차 해소
- 영양불균형의 문제를 식생활개선 및 행태변화 인지개선
- 신규대상자 수시모집을 통한 효율적 운영

□ 세부 추진계획

- 추진기간 : 연 중
- 추진대상 : 만6세 이하 영·유아, 임산부, 출산부, 수유부 등 월340명
 - 소득수준 : 가구 규모별 최저생계비 대비 200% 미만의 가구
 - 영양위험요인 : 빈혈, 저 체중, 성장부진, 영양섭취상태불량 중 한 가지 이상의 영양위험요인보유자
- 보충식품공급 : 340명 7,680회
 - 영유아, 임신·출산·수유부등 대상별 보충식품패키지 6종 구분하여 서울시 계약업체가 직접 가정으로 월1~2회 배송 : 월340명, 총 7,680회
- 건강상태 평가 : 900명
 - 신체계측, 빈혈, 영양섭취상태조사를 3개월 마다 실시 : 900명
- 영양교육 및 상담서비스 : 584회
 - 월 1회 이상 영양교육 : 총 84회(월평균7회)
 - 가정방문 서비스 : 총500회

□ 소요예산 : 총363,345천원 - 국 58,853, 시103,630, 구비 194,977

기후변화에 따른 신종 감염병 및 각종 감염병의 발생에 대비한 대응체계 구축으로 감염병 없는 건강도시 영등포 구현

□ 추진방향

- 감염병 감시 대응체계 구축을 통한 감염병 발생 예방

□ 세부 추진계획

- 질병정보모니터망 운영 : 30개소

- 의료기관(14), 산업체(6), 학교(3), 사회복지시설(4), 어린이집(3)

- 법정 감염병 감시 및 보고 : 발생시

- 전수감시 : 제1군 ~ 제4군 법정 감염병 (관내 의료기관 전체)

- 표본감시 : 의료관련감염증, 장관감염증, 엔테로바이러스감염증, 급성호흡기감염증, 성매개감염병, C형간염

- 표본감시 의료기관 지정·관리 및 운영비 지원 : 5개소

- 지정 의료기관 : 가톨릭대학교 여의도성모병원 등 5개소

- 시기별·대상별 감염병 예방 홍보

- 「감염병 예방 이동 홍보관」 운영(40회) : 어린이집, 각급 학교, 사회복지 시설 및 대규모 행사장을 방문하여 대상별 맞춤형 감염병 예방 교육 및 홍보패널 전시

- 「감염병 예·경보제」 실시(10,000건) : 영등포구보건소 홈페이지 게시, 문자전송 서비스(SMS), 팩스(Fax) 이용 감염병 예방 홍보

- 신종감염병(에볼라바이러스병, AI, 중증열성호흡기증후군, 중동호흡기증후군 등) 발생 및 유입방지를 위한 감시 및 홍보활동 강화

- 제1군 감염병 발생 시 사례조사, (의사)환자 입원조치 및 치료비 지원

- 제1군 감염병 : 콜레라, 장티푸스, 파라티푸스, 세균성이질, 장출혈성대장균감염증, A형간염

- 감염병 대응체계 : 「감염병 대응반」 편성·운영(4개팀)

- 임 무 : 집단 환자발생시 감염병 대응반 현장출동 및 초동조치, 역학조사 실시

- 구 성 : 역학조사팀, 식품위생검사팀, 실험실검사팀, 분석팀

□ 소요예산 : 총24,154천원 - 국 84, 시 4, 구비 12%

에이즈 및 성매개 감염병에 대한 정확한 정보제공을 위한 예방홍보와 조기발견을 위한 무료검사, 감염인에 대한 지속적인 관리로 개인의 건강증진은 물론 타인에 대한 전파 방지로 구민의 건강관리에 만전을 기하고자 함.

추진배경

- 감염병의 예방 및 관리에 관한 법률
- 성매개감염병 및 후천성면역결핍증 건강진단규칙

추진방향

- 에이즈 및 성매개감염병 검진대상자의 자발적 검진 및 치료유도
- 에이즈 및 성매개감염병에 대한 교육·홍보 강화
- 에이즈 및 성매개감염병 조기발견 및 치료

세부 추진계획

- **에이즈·성매개감염병 조기발견 및 조기치료사업 : 1,500명**
 - 성매개감염병감염우려자에 대한 정기검진 독려
 - 일반주민에 대한 검진 확대
- **에이즈 조기발견을 위한 무료익명 검사 활성화 : 300명**
- **에이즈감염자 정기적 관리 및 진료비 지원 : 145명**
 - 신규 에이즈감염인 등록 및 역학조사
 - 관내 에이즈감염인 의료기관 진료비 지원 및 상담
- **에이즈·성매개감염병 교육 및 홍보 강화**
 - 해피버스팅 : 초등학교 10개교
 - 동영상 및 교육자료 제공 : 중·고등학교
 - 에이즈·성매개감염병 예방 이동 홍보관 : 일반주민

소요예산 : 총105,270천원 - 국 44, 시 44, 구비 12%

결핵 예방·홍보와 환자조기발견, 무료치료 등 체계적인 관리로 국민의 건강증진 및 타인에 전파 방지

□ 추진방향

- 결핵환자 조기발견을 위한 내소검진 및 이동검진 실시
- 입원명령 결핵환자 접촉자 검진 및 의료비 지원사업
- 민간 의료기관 연계 결핵환자 관리
- 결핵예방을 위한 교육 및 이동홍보관 운영

□ 세부 추진계획

○ 결핵조기발견

- 결핵환자 조기발견을 위한 내소검진 실시 : 6,200명
- 취약계층(노숙인, 외국인 등) 및 고등학생 대상 찾아가는 결핵 이동검진
- 접촉자 조사 강화
 - 결핵환자의 가족 및 동거인에 대한 결핵검진 강화
 - 집단결핵 발생 시 접촉자 검진 및 추서관리
 - 의료기관 결핵환자 접촉자 검진비 지원
 - 고등학교 1학년대상 잠복결핵감염 검진(피부반응검사,혈액검사)

○ 철저한 환자관리 및 지원

- 결핵환자 등록관리
- 민간의료기관 결핵전담간호사 인건비 및 운영비 지원 : 3명
- 민간의료기관(중·소 병원 31개소) 결핵환자 관리 : 보건소 결핵관리전담간호사
- 입원명령 결핵환자 지원사업 : 입원비 법정 본인부담금 및 비급여 항결핵제 전액지원
- 잠복결핵 감염자 치료 및 관리

○ 결핵관리 기반 강화

- 결핵 인식개선 및 행동변화를 위한 이동홍보관 운영 : 40회
- 어린이집,유치원,초·중·고등학교 대상 결핵 예방 교육자료 및 홍보동영상 제공
- 다제내성 및 비순응 환자 관리를 위한 의료기관 협력체계 구축
 - 남서권역 민간공공협의회 운영

□ 소요예산 : 235,216천원 - 국 69, 시 17, 구비 14%

지구 온난화 등 기후변화로 인한 각종 감염병 발생 예방을 위해 방역시스템을 활용한 과학적인 관리와 지역주민 대상 교육 및 홍보를 통해 사계절 친환경 맞춤형 방역소독으로 건강한 영등포를 만들고자 함

□ **추진방향**

- 지역주민 대상 교육 홍보를 통한 자율관리 능력 향상
- 디지털 통합방역시스템을 활용한 맞춤형 방역
- 지역사회 연계 주민 참여형 친환경 방역사업

□ **세부 추진계획**

○ **맞춤형 방역소독**

- 방역 대상 및 담당

(단위:개소, 2015.1.1기준)

	소독의무대상시설	민간위탁 방역반	동자율방역단
계	-숙박시설 -복합건물(2,000㎡ 이상) -공동주택(300세대이상) -유치원 및 어린이집(50인이상) -학교 -대합실 -병원 등	-자원순환센터 -유수지 -빗물펌프장 -하천 -공동주택(300세대미만아파트, 연립주택, 다세대) -복합건물(400~2,000㎡)	-녹지대 -도시공원 -마을마당 -공가 -저소득밀집지역 -재개발지역
4,078	1,400	2,490	188

- 소독의무대상시설 관리 : 연중
 - 시설별 법정소독횟수 및 소독내용 점검 및 교육
- 동자율방역단
 - 5월~10월 : 동별 취약지역 동력분무 소독
- 민간위탁 방역반(1개반 운영)
 - 취약지역 분무소독 : 5월~10월
 - 동절기 유충실태조사 및 방제 : 11월~12월
- **디지털통합방역시스템 운영 : 23개소**
 - 『디지털 모기자동계측기』 운영
 - 모기발생알리미 시스템 홈페이지 운영을 통한 모기발생 정보 공개
- **방역모니터요원 선정·운영<신규>**
 - 선정대상 : 각동 통장 및 주민
 - 『방역 핫라인』 운영을 통한 신속한 방역정보 교환
 - 방역전문가 원인분석 및 맞춤형 방제법 교육

□ **소요예산 : 총170,952천원 - 구비 100%**

각종 검사 및 건강진단 결과를 알림 서비스(SMS) 제공 등으로 민원편의를 증진시키고, 신속하고 정확한 민원처리로 신뢰받는 보건소 민원행정을 구현하고자 함.

□ 추진방향

- 내방민원의 재방문 최소화
- 진료비 납부 신용카드사용 홍보 강화
- 검사결과 및 재검일 알림서비스(sms)로 고객만족 향상
- 수준 높은 행정서비스 응대 강화

□ 세부 추진계획

- 진료비 납부 신용카드 운영(6개사: 비씨, 국민, 신한, 현대, 삼성, 롯데) 보건소식지를 통한 지속적 홍보 : 분기별 1회
- 건강진단(결과)서 우편등기발송 서비스 : 1,900명
 - 민원신청인 중 우편송부를 원하는 자를 대상으로 실시
 - 접수시 등기우편요금 납부 후 신청 가능하며 검사 결과 판정일로 부터 3~5일 소요
- 검사결과 알림서비스(SMS) : 40,000명
 - 대상 : 건강진단서 및 건강진단결과서 발급 신청자
 - 통보시점 : 검사완료 당일 통합문자시스템 활용 문자메시지 통보
- 재검일 알림서비스(SMS) : 23,000명
 - 대상 : 식품접객업소 종사자 중 재검일 알림서비스 희망 신청자
 - 통보시점 : 건강진단결과서 유효기간(1년)만료 1개월 전 재검일 통보
- 업무미팅: 24회(월2회)
 - 민원 사례관리 대화를 통해 피드백
 - 각계 각층 다양한 행태의 민원인에 대한 응대 공유

□ 소요예산 : 3,624천원 - 구비 100%

Ⅲ . 신규(주요) 투자사업

1 실내·외 금연구역 조기정착을 위한 『금연지도원』 운영 건강도시팀

국민건강증진법 시행령 개정·공표('14.7.28.)에 따라 금연구역 내 흡연 행위 감시·계도, 시설 기준 이행상태 점검강화위한 금연지도원 운영으로 간접흡연 피해방지 및 금연문화 조기정착을 실현하고자 함.

※ 관련근거 : 국민건강증진법 제9조의5 및 국민건강증진법 시행령 제16조의2

□ 추진배경

- 실·내외 금연구역 지정확대 등 금연정책 시행 강화
- 금연구역 조기정착위한 제도 필요성 제고
- '15년 1월 1일부터 일반·휴게음식점, 제과점 전면 금연구역 확대 시행

□ 추진방향

- 금연지도원 제도 정착을 위한 인력구성 등 인프라 구축
- 조례개정 통한 금연지도원 위촉절차 및 활동범위 규정

□ 세부 추진계획

- 인 원 : 총18명
- 내 용
 - 활동현황 : 1일 4시간 이상, 지도원 1인당 1년 200일 이내
 - 시 간 : (주간) 10:00 ~ 14:00, (야간) 19:00 ~ 23:00
 - 장 소 : (실내) 음식점, 게임제공업소, 건축물 등 공중이용시설 11,354개소
(실외) 공원, 버스정류소, 택시승강장, 금연거리 등 1,048개소
 - 직무범위
 - 금연구역의 시설기준 이행 상태 점검
 - 금연구역에서의 흡연행위 감시 및 계도
 - 금연을 위한 조치위반자에 관한 자료 제공 등

□ 추진일정

- 금연지도원 운영 조례 개정 : '15. 03월
- 금연지도원 인력구성 및 활동 : '15. 03월

□ 소요예산 : 총10,350천원 - 국 50%, 시 15%, 구비 35%