

제143회 구의회 임시회

'09. 2. 27 ~ 3. 9







희망을 만드는

2009년도 주요업무계획



보 건 소

순 서

	일 반 현 황	1
	정책목표와 방향	3
	업 무 체 계 도	4
	2009 주요업무 추진계획	6
	2008 주요사업 추진실적	36

I. 일반 현황

1 인 력

구 분	계	일 반 직						기 능 직				계 약 직		
		4급	5급	6급	7급	8급	9급	7급	8급	9급	10급	5급 (가급)	6급 (나급)	9급 (마급)
정 원	109	1	5	17	30	23	10	0	4	4	6	7	1	1
현 원	107	1	4	17	45	9	5	3	12	2	0	7	1	1
과부족	-2	0	-1	0	+15	-14	-5	+3	+8	-2	-6	0	0	0

2 조 직

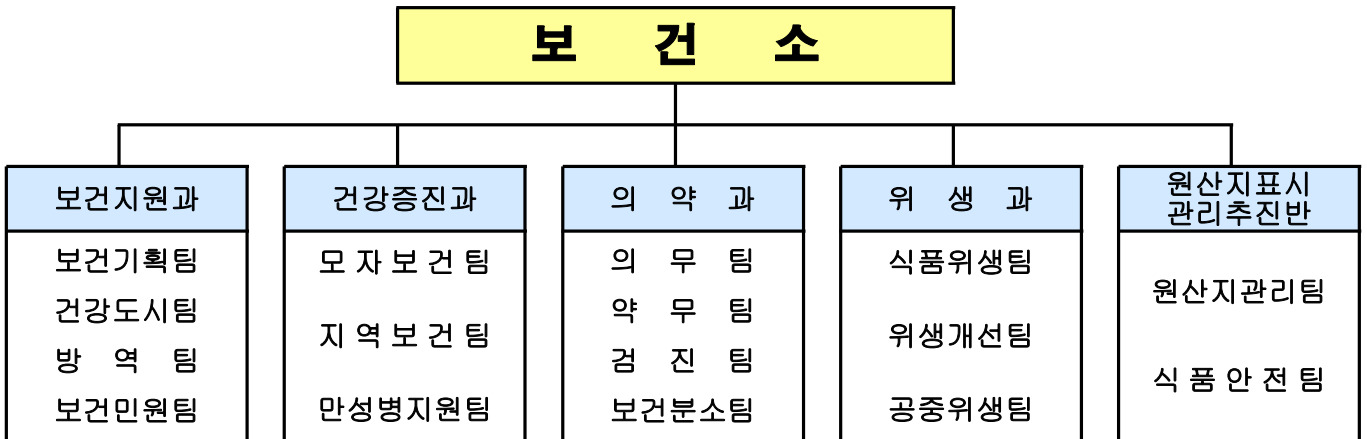

3 주요시설 및 장비

□ 주요시설 현황

구 분	소 재 지	규 모(㎡)		준공일
		대 지	건 물	
보 건 소	당산로 124	7,622	3,398	1994. 9. 1
보건분소	대림동 899-2	2,409	170	2004.11.15

□ 주요 장비 현황

구분	행 정 차 량					주 요 장 비		
	소계	승용차	승합차	화물차	특수차	소계	방역장비	의료장비
수량	9대	4대	1대	3대	1	101종 119대	6종 20대	95종 99대

4

예산 현황

□ 예산 현황

(단위 : 천원)

부서명	예산액	전년도 예산액	증(△)감
합계	14,232,512	10,847,743	3,384,769
보건지원과	7,079,243	6,342,817	736,426
건강증진과	5,268,895	3,519,324	1,749,571
의약과	1,669,962	890,004	779,958
위생과	151,527	82,341	69,186
원산지표시 관리추진반	62,885	13,257	49,628

□ 주요 사업예산 현황

예산총액	정책사업	단위사업	세부사업
14,232,512천원	7건	15건	61건

II. 정책목표와 방향

목 표

보건의료 수준 향상으로
건강도시 영등포 구현

방 향

질병없는 건강한 지역사회 건설

건강한 삶을 위한 건강증진사업 활성화

구민과 함께하는 질병예방 체계 확립

다양한 의료서비스 지원 확대

주민이 공감하는 위생서비스 수준 향상

Ⅲ. 업무체계도

임 무

보건의료 수준 향상으로 건강도시 영등포 구현

전략 목표	성과 목표	주요 사업	
1. 질병 예방 및 구민 건강 증진	1-1 다양한 건강증진 프로그램 운영 활성화	1. 지역사회와 함께하는 건강행태 개선사업	6
		2. 금연사업	7
		3. 건강도시 프로젝트	8
		4. 아토피, 천식없는 건강한 보육시설 만들기	9
	1-2 구민과 함께하는 전염병 관리체계 확립	5. 전염병 발생 및 확산 방지시스템 운영	10
		6. 사계절 친환경 방역소독 확대	11
2. 대상별, 질환별 보건의료 서비스 제공	2-1 출산장려 보건의료서비스 지원 확대	7. 임신부 산전관리	12
		8. 영유아 건강관리 및 의료비 지원	13
	2-2 예방접종을 통한 평생건강 기반조성	9. 계절별·대상별 적기 예방접종 실시	14
	2-3 의료취약계층 집중관리 및 서비스 강화	10. 맞춤형 방문 건강관리 서비스 제공	15
		11. 치매관리사업	16
	2-4 만성질환 예방 관리로 건강수명 연장	12. 국가 암 관리사업	17
		13. 정신보건센터 운영	18

전략 목표	성과 목표	주요 사업	
3. 의료서비스 수준 향상	3-1 안정적인 의료행정 지원	14. 의료기관 지도관리	19
	3-2 다양한 의료서비스로 공공의료 수준 향상	15. 일차진료사업	20
		16. 한방진료사업	22
17. 보건소분소 일차진료사업		23	
18. 구강보건사업		24	
3-3 앞서가는 의료검진 서비스로 구민건강 증진	19. 의료검진사업	26	
4. 올바른 의약품 사용환경 조성	4-1 우수의약품 제공 기반 확립	20. 약업소 및 마약류취급업소 관련법규 준수 유도	27
	4-2 구민과 함께하는 약 바로알기 실현	21. 약 바로알기 사업	28
5. 식품위생 수준 향상	5-1 식품위생서비스 수준 향상	22. 모범음식점 육성·관리	29
	5-2 식품 안전성 확보	23. 식중독 예방활동	30
		24. 어린이 먹거리 안전성 확립	31
5-3 식품위생문화 개선	25. 식품접객업소 등 지도점검	32	
6. 공중위생 수준 향상	6-1 공중위생서비스 수준 향상	26. 공중위생업소 관리	33
7. 음식점원산지표시제도 내실화	7-1 소비자 알권리 충족 및 유통질서 확립	27. 음식점 원산지 표시제 지도·점검	34

IV. 주요업무 추진계획

다양한 건강증진 프로그램 운영 활성화

1 지역사회와 함께하는 건강행태개선사업(국비)

구민의 건강관련 행태 개선을 위하여 생애 주기별 영양, 운동, 절주, 비만 관리 프로그램을 운영하여 건강생활실천 환경 조성 및 구민의 건강증진 도모

□ 사업목표

- 구민 건강한마당 행사 : 2회
- 『건강가득 꿈나무 프로젝트』 <신규> : 27개소
- 운동·영양상담실 운영 : 10,000명
- 동 주민센터 연계 『비만 스크리닝 검사』 운영 <신규> : 18개동 900명
- 『비만탈출 프로그램』 <신규> : 2회 100명
- 『노년생활 활력 프로젝트』 <신규> : 5개소

□ 추진방향

- 건강에 대한 바른 지식 보급과 실천 분위기 조성으로 건강행태 개선 도모
- 운동·영양·비만·절주사업 포괄적 연계 추진
- 생애 주기별 전문화된 프로그램 운영으로 구민 건강증진 도모

□ 세부 추진계획

- 타 행사와 연계 『구민 건강한마당 행사』 개최 : 2회(4월, 9월)
- 『건강가득 꿈나무 프로젝트』 운영 <신규> : 국공립 어린이집 27개소
- 보육시설 교사 활용, 어린이 건강증진 프로그램 운영
- 전문 종합체력진단장비를 활용한 『운동·영양상담실』 운영 : 10,000명
- 동주민센터 연계 『비만 스크리닝 검사』 운영 <신규> : 18개소 900명
- 동 주민센터에 나가서 개인별 체성분 측정 및 식생활조사 실시
- 『비만탈출 프로그램』 운영 <신규> : 2회 100명
- 영등포구민체육센터 활용 상·하반기 3개월 프로그램 운영
- 『노년생활 활력 프로젝트』 운영 <신규> : 5개소
- 어르신 1장기 갖기를 위한 경로당 운동 프로그램 운영
- 소요예산 : 120,250천원(국 26,125 구 94,125)
- 지역특화 행태개선사업비 82,250천원(국 26,125 구 56,125)
- 지역특화 행태개선사업비 38,000천원(구비)

2 금연사업

금연의 사회적 분위기 확산에 따라 금연환경 조성, 흡연예방 교육 및 금연 클리닉 지속 운영으로 흡연을 예방하고 흡연자의 건강을 촉진하며 비흡연자를 보호하기 위한 환경을 만들어 국민 건강증진에 기여

□ 사업목표

- 금연환경 조성 및 관리 : 3,145개소
- 흡연예방 건강한 학교 만들기 : 10개학교
- 금연클리닉 운영 : 1,670명
- 금연지도자 양성 <신규> : 50명

□ 추진방향

- 공중이용시설, 어린이 공원 등 금연 환경조성 및 관리
- 어린이, 청소년 대상 생애주기별 흡연예방교육 실시
- 흡연자를 대상으로 전문화된 금연클리닉 서비스 제공

□ 세부 추진계획

- 금연환경 조성 및 관리
 - 공중이용시설, 금연 홍보 어린이공원(두암어린이공원 외 16개소, 흡연제도, 금연홍보, 담배꽂초 줍기), 금연 버스정류소(214개소), 금연아파트(10개소) 관리
- 흡연예방 건강한 학교 만들기
 - 초·중·고등학교 학생, 유치원 및 어린이집(3,000명)
 - 중·고등학교 흡연학생 금연교육 프로그램 운영
- 금연클리닉 운영
 - 보건소 내소 관리 1,470명, 이동 금연클리닉 200명
 - 여성, 청소년, 기업 등 맞춤형 서비스, 약물요법 및 행동요법
- 금연지도자 양성 <신규>
 - 초·중·고, 유치원, 보육시설 교사 중 공모 후 금연지도자로 양성·위촉
 - 금연지도자는 소속 기관을 중심으로 금연교육 및 사업 전개
- 소요예산 : 188,030원(국비 50 구비 50%)

3 건강도시 프로젝트(시비)

생활터 구성원들이 자발적으로 건강에 이로운 환경으로 변화시켜 나갈 수 있도록 동기를 부여하고 조직화하여 살고 싶은 건강도시 구현에 기여

□ 사업목표

- 『보육시설 헬스 닥터제』 운영 <신규> : 10개소
- 보육시설 교사 『건강지도자 교육』 양성과정 <신규> : 2회
- 『건강 예절 프로젝트』 <신규> : 5회
- 『대한민국건강도시협의회』 가입·활동 <신규> : 가입
- 『건강지원 순회강좌』 운영 <신규> : 20회

□ 추진방향

- 『건강』에 대한 하나의 전념에 근거한 다양한 집단의 연계 및 협력 지원
- 모든 영역에 있는 지역주민들이 건강에 대한 활발한 활동을 하도록 촉진 및 수단 제공

□ 세부 추진계획

- 의약단체 건강증진 파트너십을 활용한 『보육시설 헬스 닥터제』 운영 <신규> : 10개소
- 의약단체와 협약식 및 간담회 개최 : 1회
- 보육시설의 교사 대상 『건강지도자 교육』 양성과정 <신규> : 2회
- 건강지도자 『쑥쑥 튼튼 어린이 영양교실』 운영 : 27개소 2,000명
- 『건강 예절 프로젝트』 운영 <신규> : 5회
- 보행시 흡연행위 금지, 건강도시 환경 조성을 위한 홍보 캠페인 운영
- 국내 네트워크 구축을 위한 『대한민국건강도시협의회』 가입·활동 <신규> : 가입
- 『건강지원 순회강좌』 운영 <신규> : 20회
- 학교, 사업장, 지역사회 등에 전문 강사를 통한 건강강좌 지원
- 소요예산 : 40,000천원(시 50% 구 50%)

4 아토피·천식없는 건강한 보육시설 만들기(시비)

미래의 주역인 어린이들의 아토피·천식 질환의 극복을 통해 국민의 건강한 생활 보장과 삶의 질 향상 및 미래의 사회·경제적 부담을 경감하고자 함

□ 사업목표

- 아토피 스크리닝 검사 : 500명
- 아토피·천식질환 예방관리 교육 : 11회
- 실내 환경 점검 : 8개소

□ 추진방향

- 보육교사, 학부모에 대한 예방관리로 재발 및 악화요인 방지
- 아토피 스크리닝 검사로 아토피성질환자 Data Base 구축 및 환아 관리

□ 세부 추진계획

- 아토피 스크리닝 검사 : 500명 <신규>
 - 대 상 : 구립, 민간, 가정어린이집 아동, 초등학생 중 질환 의심자
 - 검사방법 : 피부반응검사
 - 방 법 : 관내병원 등과 연계한 아동 의뢰체계 구축
- 아토피·천식질환 예방관리 교육 : 11회
 - 대 상 : 어린이집 보육교사 및 학부모 등
 - 내 용 : 응급상황 대처, 예방관리 교육 및 홍보
- 실내 환경점검 : 8개소 <신규>
 - 대 상 : 희망하는 구립, 민간, 가정어린이집
 - 방 법 : 맑은환경과와 협조하여 실내 공기질 측정
 - 측정항목(6종) : 폼알데하이드, 벤젠, 톨루엔, 메칠벤젠, 자일렌, 스틸렌
- 소요예산 : 20,000천원(시 50% 구 50%)

구민과 함께하는 전염병 관리체계 확립

5 전염병 발생 및 확산방지시스템 운영(국·시비)

주요 전염병에 대한 사전예방과 전파방지에 효과적으로 대처하여 전염병으로부터 구민의 불안요인을 제거하고, 안정된 생활환경 조성으로 구민건강 보호에 기여

□ 사업목표

- 질병정보 모니터망 운영 : 31개소
- 역학조사반(방역기동반) 편성 운영 : 7명
- 전염병 예방 홍보(전염병 유행정보 알리미 서비스) : 주1회 이상

□ 추진방향

- 주요 전염병에 대한 신속한 대처로 확산 방지
- 전염병 감시체계 운영 및 대량발생 전염병 집중관리

□ 세부 추진계획

- 질병정보 모니터망 운영 : 31개소(병원 15, 약국 6, 사회복지시설 6, 기타 4)
- 역학조사반(방역기동반) 편성 운영 : 1개반 7명
- 전염병 유행정보 알리미 서비스 : 월 4회 이상 제공
- 영등포 구민을 위한 전염병 예방 가이드 발행 : 3월
- 오염지역 입국자 추적 및 대량 환자 관리시스템 운영
- 장티푸스, 세균성이질, 콜레라 검사로 전염병 환자 및 보균자 색출
- 「설사환자 신고센터」 연중 운영(방역팀 ☎2670-4904~9)
- 소요예산 : 9,140천원(국 1,940 시 500 구 6,700)
 - 전염병환자 격리 치료비 : 1,000(국 50% 시 50%)
 - 전염병전문가 교육비 : 2,880천원(국 50% 구 50%)
 - 전염병관리체계 운영 등 : 5,260천원

6 사계절 친환경 방역소독 확대

지구 온난화와 환경오염 악화 등 생활환경 변화로 각종 전염병의 발생 가능성이 높아지고 있어 사계절 친 환경적 방역소독 확대 실시로 쾌적한 영등포구 만들기에 기여

□ 사업목표

- 방역소독 : 310일 3,684건
 - 제1구역 : 180일 2,930건
 - 제2구역 : 130일 754건
- 동자율방역단 운영 : 17개동 21개반

□ 추진방향

- 사계절 친환경 방제사업 확대 : 유충구제사업 및 모기유인살충기 운영
- 하절기 친 환경적 방역소독 확대 : 연막소독 → 연무 및 분무소독
- 방역 취약지역 중점 실시 및 주민참여 방역소독 강화

□ 세부 추진계획

- 취약지역 방역소독(연중) : 310일 3,684건
 - 취약지역 20동, 사회복지시설 10개소, 유수지 4개소, 하천 2개소, 쓰레기처리장 2개소, 공공용지 1개소, 공가주택 2개소
 - 동절기 유충구제 : 210개소, 하절기 유충구제 : 209개소
- 구 방역단 운영(연중) : 2개조 4명
 - 모기 유충조사 및 구제 : 421개소
 - 모기 유인살충기 운영·관리 및 민원지역 방역소독 등 : 190개
- 방역소독 민간 대행 용역 : '09. 2월 ~ '10. 1월(310일)
 - 위탁기간 증가(130일→180일) 및 유충구제 신규사업으로 소독대상 증가(28개소→450개소)

구 분	기 간	대 상(개소)	내 용	비 고
방역소독 (제1구역)	'09.2월~'10.1월 (180일)	복합건물 등 42개소	유충구제, 살균, 살충 소독, 인력, 장비(약품제외)	130일 →180일
방역소독 (제2구역)	'09.4월~'09.1월 (130일)	취약지역 29개소 (사회복지시설 제외)	유충구제, 살균, 살충 소독, 인력, 장비(약품제외)	130일

- 동 자율 방역단 운영 : 5월 ~ 11월(기간 중 6개월)
 - 운 영 : 17개동 21개반(여의동 미운영)
 - 소독방법 : 친환경 연무소독, 분무소독 및 연막소독(필요시)
 - 지역실정에 맞게 자율적 운영, 소독활동 지원(약품 및 유류, 활동비 등)
- 소요예산 : 239,822천원

출산장려 보건의료서비스 지원 확대

7 임신부 산전관리(국·시비)

여성의 경제활동 참여, 고령 출산 등 임신의 위험요인 증가에 따라 시기별 적절한 건강증진 서비스 제공으로 안전한 임신·출산 환경을 조성하고 임신으로 인한 소모를 최소화하여 출산율 안정화에 기여하고자 함

□ 사업목표

- 임신부 산전 건강관리 : 1,600명
- 출산 준비교실 운영 : 50회 1,000명
- 산후 우울증 선별검사 : 300명
- 산모 유축기 대여 : 500명

□ 추진방향

- 임신부 산전 및 산후 회복 건강관리 강화
- 모유수유의 분위기 확산으로 실천을 제고

□ 세부 추진계획

- 임신부 산전 건강관리 확대 : 1,400명 → 1,600명
 - 안전 분만 및 건강한 출산을 위하여 기초 건강검진, 태아 기형아검사, 풍진검사, 초음파검사, 철분제 공급
 - 직장 임신여성을 위한 토요일료(월 2회) 및 홍보 강화로 대상자 확대
- 모자건강교실 운영 확대 : 47회 → 50회 1,000명
 - 출산준비교실 16회, 아기 건강교실 5회, 모유수유교실 5회, 모유수유 클리닉 20회, 기타 4회
- 산후 우울증 선별 검사 : 300명
 - 임신 중반기 이후 설문지 이용, 선별검사 후 유소견자 정신상담 의뢰
 - 부부가 함께하는 산후 정신건강관리 강좌 운영 : 2회
- 산모 유축기 대여 확대 : 200명 → 500명
 - 산후 건강회복과 모유수유 장려를 위하여 유축기 대여(80대)
- 기타 지역사회 연계, 태교음악회 개최 등 『임산부의 날』 운영 <신규>
- 소요예산 : 138,620천원(국 29,400 시 34,300 구 74,920)
 - 임신부 철분제 지원 등 : 98,000천원(국 30% 시 35% 구 35%)
 - 출산준비교실 운영 등 : 40,620천원

8 영유아 건강관리 및 의료비 지원(국·시비)

영유아의 성장단계별 질병 조기발견을 위한 건강검진과 의료비 지원으로 적기에 치료를 받을 수 기회를 제공하여 건강한 성장발달 도모하고자 함

□ 사업목표

- 저소득가정 미숙아 의료비 지원 : 85명
- 신생아 선천성대사이상 검사 : 4,884명
- 6세 미만 의료급여수급자 건강검진 : 365명

□ 추진방향

- 영유아 질병의 조기발견 및 장애 발생 예방
- 성장단계별 적절한 건강관리 및 육아 정보 제공

□ 세부 추진계획

- 저소득가정 미숙아 의료비 지원 : 85명
 - 미숙아 가정방문 건강관리 및 저소득가정 미숙아 본인부담 의료비 지원
- 신생아 선천성대사이상 검사 : 4,884명
 - 갑상선기능저하증 등 6종 검사 및 발견된 환아 사후관리비 지원
- 6세 미만 의료급여수급자 건강검진 : 365명
 - 검진시기 : 생후 4개월, 9개월, 18개월, 30개월, 54개월
 - 검진항목 : 성장발달, 비만, 청각, 시각, 굴절이상, 치아우식증 등
 - 추진내용 : 대상자 관리 및 홍보(보건소), 검진비 지급(국민건강보험공단 위탁)
- 신생아 청각 선별검사 <신규> : 360명
 - 차상위 계층 신생아를 대상으로 출생 후 1개월 이내 청각 선별검사 및 유소견자 확진검사비 지원
- 모유수유 장려 『건강한 모유수유아 선발대회』 운영 : 7월
- 만 5~6세 유아 대상 성교육 인형극 공연(6월) : 10회 1,400명
- 소요예산 : 251,447천원(국 72,623 시 81,912 구 96,912)
 - 미숙아 의료비 지원 : 108,800천원(국 30% 시 35% 구 35%)
 - 선천성대사이상검사비 : 111,603천원(국 30% 시 35% 구 35%)
 - 영유아 건강검진비 : 6,252천원(국 50% 시 25% 구 25%)
 - 신생아 청각 선별검사 : 9,792천원(국 30% 시 35% 구 35%)
 - 건강한 모유수유아 선발대회 등 : 15,000천원

예방접종을 통한 평생건강 기반 조성

9 계절별·대상별 적기 예방접종 실시(국·시비)

적절한 시기에 예방접종을 실시함으로써 효과적인 인공면역 획득으로 전염병 발생을 예방하고, 지역사회 예방접종율을 전염병 퇴치수준(95%)으로 향상하여 국민의 건강증진을 도모하고자 함.

□ 사업목표

- 무료 예방접종 : 69,294명
- 영유아 병원비 지원 『신규』 : 55,940명
- 유료 예방접종 : 6,500명
- B형간염 수직감염 예방사업 : 100명

□ 추진방향

- 전염병 등의 적기 예방접종으로 국민 건강증진
- 출생아 무료 예방접종 등으로 출산장려 분위기 조성

□ 세부 추진계획

- 무료 예방접종 확대 : 10종 50,553명 → 69,294명
 - 영유아 예방접종 : 7종 36,784명
 - B형간염(영유아), 디피티, 폴리오, 엠엠알, 일본뇌염, 수두, 티디,
 - 만 65세 이상 인플루엔자 예방접종 확대 : 22,700명 → 32,000명
 - 동별 예방접종 예진포 사전 배부, 접종율 62% → 80%로 상향
 - 취약계층 예방접종 : 510명(장티푸스, 신증후군출혈열)
- 영유아 병원비 지원(약 30%) <신규> : 8종 55,940명(3월부터)
 - 비씨지, B형간염(영유아), 디피티, 폴리오, 엠엠알, 일본뇌염, 수두, 티디
- 유료 예방접종 : 4종 6,500명
 - B형간염(소아, 성인), 인플루엔자, 장티푸스, 신증후군출혈열
- B형간염 수직감염 예방사업 : 100명
 - B형간염 보균자 산모 출생아를 대상으로 감염예방 무료 접종
- 소요예산 : 901,932천원(국 187,396 시 218,628 구 495,908)
 - 보건소 이용자 약품비 등 : 289,016천원(국 30% 시 35% 구 35%)
 - 병원비 : 335,636천원(국 30% 시 35% 구 35%)
 - 예방접종 유·무료 약품비 등 : 277,280천원

의료취약계층 집중관리 및 서비스 강화

10 맞춤형 방문 건강관리 서비스 제공(국·시비)

취약계층 주민의 가정 또는 시설을 방문하여 건강문제를 발견하고 건강 증진, 질병예방, 만성질환자 관리 등 적합한 보건의료서비스를 제공하거나 연계함으로써 자가관리 능력을 개선, 지역사회 건강수준을 제고하고자 함

□ 사업목표

- 방문간호서비스 제공 : 5,200가구
- 거동불편 환자 방문진료 및 경로당 순회진료 : 96회 1,335명
- 지역사회 연계서비스 : 400건
- 저소득 환자 가정간호 의료비 지원 : 100건

□ 추진방향

- 건강요구도에 따른 체계적인 방문건강관리 및 지역사회 연계서비스 제공
- 다양한 직종의 전문 방문인력을 활용하여 방문건강관리 서비스 제공

□ 세부 추진계획

- 방문간호서비스 제공 : 5,200가구(간호사 13명, 1인 400가구)
 - 대상 : 국민기초생활수급자, 결혼이민자, 저소득 취약계층
 - 방문간호사 1인 1~2개동, 지역 담당제로 방문간호서비스 제공
 - 건강요구도 조사에 따른 방문간호서비스제공(만성질환자 집중관리)
- 거동불편 환자 방문진료 및 경로당 순회진료 : 96회 1,335명
 - 거동불편 만성질환자 방문진료 : 45회 315명
 - 경로당 41개소 순회 진료 : 51회 1,020명
- 지역사회 자원 연계 서비스 : 400건
 - 대상자 건강 등 애로사항 발생 시 복지서비스 연계
- 저소득 환자 가정간호 의료비 지원 : 100건
 - 욕창 치료, 기관절개, 위관영양, 배뇨관리 등 월 1~4회 방문 서비스 제공
- 한국전립선협회 연계, 전립선질환 무료검진 및 건강강좌 : 1회
- 영등포구의사회 연계, 경로당 어르신 무료 종합검진 : 1회
- 소요예산 : 397,857천원(국 155,986 시 98,167 구 143,704)
 - 맞춤형 방문건강관리사업 : 311,971천원(국 50% 시 25% 구 25%)
 - 가정간호의료비 지원 : 18,250천원(시 50% 구 50%)
 - U-Health 케어 기기구입 : 22,000천원(시 50% 구 50%)
 - 방문보건사업 사무관리비 등 : 45,636천원

11 치매관리사업(국·시비)

치매예방부터 조기발견 및 치료, 재활 등 진행 단계별 적정관리를 포괄하는 서비스 제공으로 치매 환자 및 그 가족의 정신적, 경제적 부담을 덜어주고 치매와 관련된 사회적 비용을 줄이고자 함.

□ 사업목표

- 치매환자 등록관리 및 가정방문 서비스 제공 : 300건
- 치매 선별검사 : 1,550명
- 치매 정밀검사 : 150명
- 치매 예방 교육 : 8회 350명

□ 추진방향

- 치매환자 조기발견 및 등록관리 등 노인 건강증진
- 치매 조기발견을 위한 캠페인 등 대 국민 홍보

□ 세부 추진계획

- 치매환자 등록관리 및 가정방문 서비스 제공 : 300건
 - 치매 팔찌, 방수 시트, 미끄럼방지 양말, 기저귀 등 치매환자 물품 제공
 - 가족상담, 가족교육, 치매 요양원 등 관련기관 연계
- 치매 선별검사 확대 : 1,000명 → 1,550명(60세 이상 치매환자 추계수의 35%)
 - 대 상 : 만 60세 이상 구민
 - 보건소, 노인복지관 등에서 검사도구 이용, 1차 검사 실시
- 치매 정밀검사 : 150명
 - 거점병원(대림성모병원)에서 치매 유소견자 정밀검진 : 150명
 - 신경인지검사, 노인 우울척도검사, 혈액 및 뇌 영상촬영, 전문의상담
 - 정밀검사로 발견된 환자에 대하여 보건소등록, 방문간호서비스 제공
- 치매 예방교육 : 8회 350명
 - 가족모임 및 치매 예방 교육(4회), 치매예방 레크레이션(4회)
- **어르신 건강센터 건립 <신규>** : '10년 3월 준공 예정
- 소요예산 : 1,395,564천원(국 7,532 시 1,201,266 구 186,766)
 - 치매 조기검진 : 15,064천원(국 50% 시 25% 구 25%)
 - 치매 상담센터 운영 : 5,000천원
 - 어르신 건강센터 설치·운영 : 1,375,500천원(시 1,197,500 구 178,000)

만성질환 예방 관리로 건강수명 연장

12 국가 암 관리사업(국·시·비)

국민 사망원인 1위인 암의 조기 발견 및 치료를 위한 저소득층 무료 암 조기검진으로 암의 발견율을 높이고, 암 환자 의료비를 지원하여 경제적 부담을 완화하고 암으로 인한 사망률 감소와 삶의 질 향상에 기여하고자 함

□ 사업목표

- 국가 암 조기검진 : 27,600건
- 저소득층 암 환자 의료비 지원 : 430건
- 암 예방 건강강좌 : 4회 400명

□ 추진방향

- 저소득층에 대한 암 조기검진 및 의료비 지원
- 국가 암 조기검진 및 암 환자 의료비 지원 홍보 강화

□ 세부 추진계획

- 국가 암 조기검진 확대 : 25,577 → 27,600건(보건복지가족부 목표 시달)
 - 대상 : 의료급여수급자 및 건강보험가입자 하위 50% 이내의 주민 중 암종별 발생빈도가 높은 계층
(의료급여수급자 2,650건, 건강보험가입자 24,950건)
 - 검진항목 : 위암, 간암, 대장암, 유방암, 자궁경부암
 - 내용 : 검진홍보(보건소), 검진비 지급(국민건강보험공단 위탁)
- 저소득층 암 환자 의료비 지원 확대 : 390 → 430건
 - 저소득 건강보험가입자, 의료급여수급자, 폐암 환자 의료비 지원(신청 시)
 - 18세 미만 소아·아동 암 환자 본인부담 의료비 지원
- 암 예방 건강강좌 : 4회 400명
 - 대한암협회 등 암 관련 단체를 활용하여 암 예방 강연회 실시
 - 관내 암 조기검진기관에 암 환자 의료비 지원 리플릿 배부
- 소요예산 : 619,100천원(국 30% 시 35% 구 35%)

13 정신보건센터 운영(시비)

복잡해지고 다양한 사회적·환경적 요인으로 자살, 우울 등 정신건강 문제가 급증함에 따라 생애주기별 정신건강 검진을 강화하고, 정신질환의 조기발견, 치료, 재활 등 통합적인 정신보건 서비스 제공하고자 함

□ 사업목표

- 신규 대상자 발굴(등록관리) : 260명
- 정신건강증진 프로그램 운영 : 126회 2,000명
- 정신질환자 사례관리 및 상담 : 2,400명
- 정신건강 강좌 : 9회 270명

□ 추진방향

- 정신질환자 조기 발견, 등록관리 및 사회재활 도모
- 대상자별 맞춤형 정신건강증진서비스 제공 및 연계체계 구축

□ 세부 추진계획

- 신규 대상자 발굴(등록자 관리) : 260명
 - 주민홍보 및 병원 연계를 통한 환자 발굴
- 정신건강증진 프로그램 운영 : 126회 2,000명
 - 정신질환자의 자발적인 재활동아리 참여
- 정신질환자 사례관리 및 상담 확대 : 1,800명 → 2,400명
 - 지역담당제(방문인력 6명→8명)로 등록환자 방문상담 및 투약관리
- 정신건강 강좌 : 9회 270명
 - 일반주민, 학부모, 학생 등 대상별 교육 및 정신건강 홍보 캠페인
- 학교 기반 정신건강 교육 프로그램(SMHEP) 확대 운영
 - 내 용 : 인터넷 중독, 우울증 등 청소년 정신건강 교육 및 자료 개발
 - 방 법 : 전국 정신보건기관, 학교 교육 및 배포(37 → 130기관)
- 노인복지관 생활관리사 교육을 통한 노인 우울증 발굴 시스템 구축
 - 노년기 우울증 척도검사로 우울증 발굴, 치료적 대화법 교육
- 기초 정신보건 심의위원회 구성·운영 <신규>
 - 운영시기 : '09년 3월, 9월(연 2회, 위원 : 8명)
 - 기 능 : 장기입원 정신질환자 퇴원 및 계속 입원에 대한 심사
- 소요예산(센터 위탁운영비) : 403,520천원(시 50% 구 50%)

안정적인 의료행정 지원

14 의료기관 지도관리

의료업소에 대한 효율적인 점검으로 의료업소를 이용하는 일반인에게 의료 서비스의 질적 수준 향상 및 안정성을 높이고 행정의 투명성을 확보하고자 함

□ 사업목표

- 의료기관 및 기타업소 자율점검 실시 : 780개소 → 795개소, 연2회
- 안마시술소 입회점검 실시 : 16개소 → 12개소, 연2회

□ 추진방향

- 입회점검 방법을 자율점검 방법으로 개선하여 의료기관 운영관리에 자율성과 책임감 부여
- 의약업소 『자율점검 e-편한시스템』에 의한 반기별 자율점검 실시
- 미제출, 형식적 제출업소 및 민원업소, 허위·과대광고 업소, 안마시술소 등에 대해서는 입회점검 실시
- 다양한 홍보와 안내, 간담회 실시 등으로 자율적인 참여율 확보

□ 세부추진계획

- 기 간 : 연중
- 대 상 : 796개소 → 807개소
 - 자율점검(795) : 병원 24, 의원 286, 치과의원 197, 한의원 139, 안경업소 89, 치과기공소 60
 - 입회점검 (12) : 안마시술소 9, 안마원 3
- 방 법
 - 의료기관 : 의약업소 『자율점검 e-편한시스템』에 의한 연 2회 자율점검
 - 안마시술소 : 연 2회 입회점검
- 내 용
 - 의료법 및 의료기사 등에 관한 법률 준수 여부
 - 응급의료에 관한 법률 준수 여부
 - 의료기관 표시 및 의료광고 기준 준수 여부
 - 방사선 발생장치의 안전관리 등 자율점검포상 41개 항목
- 행정사항 : 위반사항 발견 시 고발, 행정처분 등 의법조치

□ 소요예산 : 5,400천원

다양한 의료서비스로 공공의료 수준 향상

15 일차진료사업

지역주민의 건강증진을 도모하고 저소득층 및 외국인, 노인환자의 성인병, 만성 퇴행성질환 등 질병관리를 위한 일차진료 실시 및 건강정보알림이 TV를 활용한 의약정보 제공으로 지역주민에 대한 보건의료서비스의 향상에 기여하고자 함

□ 사업목표

- 일차진료 실시 : 44,800명(야간 500명 포함)
- 진료비 및 건강검진비 청구 : 69,000건, 260,100천원
- 건강정보알림이 TV 활용 진료안내 및 의약정보 제공 : 48,000건
- 외국인 진료시스템 운영 및 관내 의료기관과 협력체계 구축

□ 추진방향

- 만성질환 관리 프로그램으로 영양상담, 운동처방, 교육 등 연계시스템 운영
- 만성질환자 대상 방문일자 SMS 문자안내 발송으로 민원 편의 도모
- 야간시간대 일차진료 및 관내 의료기관과의 의료전달 체계 역할 수행
- 진료대기실에 건강정보알림이 TV운영으로 건강정보 및 보건소사업 안내
- 외국인 진료시스템 운영 및 관내 외국인 지정 의료기관과 연계

□ 세부 추진계획

< 일차 진료 >

- 내 용
 - 보건소 방문환자 상담, 보건교육 및 진료
 - 65세이상 노인과 의료급여환자, 국가유공자, 성병환자에 대한 무료진료
 - 급성경증질환자 및 주간이용이 어려운 주민에 대한 야간진료
 - 당뇨, 물리치료 환자 및 직장인 대상으로 사전예약제와 조기진료
- 목 표 : 44,800명(야간 500명 포함)
 - ※ '08년 44,000명(야간진료 포함)
- 소요예산 : 79,180천원
 - 일차진료실 : 1,780천원
 - 야간진료실 : 77,400천원

< 만성질환관리 >

- 대 상 : 일차진료실에서 고혈압, 당뇨, 고지혈증으로 진단받고 진료중인 환자
- 내 용
 - 만성질환자의 건강관리, 건강상담, 투약, 합병증 등 보건교육
 - 필요시 타부서 연계(방문보건실, 건강증진센터 등)
 - 건강증진과로 반기 실적 보고
- 목 표 : 4,200명('08년 6,400명)
 - 2008년대비 2009년 목표치 34% 감소
 - 2009년 보건복지가족부 심혈관질환예방관리사업 지침에 의거 만성질환 실적관리 산출방법 변경
- 소요예산 : 비예산

< 진료비 등 청구업무 >

- 대 상 : 일차 진료실, 보건소분소, 구강보건실, 한방진료실 진료건수
국민건강보험공단 건강검진, 노인장기요양보험 건수
- 내 용
 - 국민건강보험공단에 건강보험 · 의료급여 진료비, 건강검진비, 노인장기요양보험 청구
 - 서울시 노숙인 대책반에 노숙인 진료비 청구
- 목 표 : 69,000건('08년 69,000건, 청구비 267,669천원)
- 소요예산 : 비예산

< 보여주고 알려주는 건강알림이 TV >

- 대 상 : 보건소 내소 민원
- 장 소 : 보건소 2층 민원대기실
- 내 용
 - PDP TV수상기와 인터넷을 연결한 IPTV시스템 활용('08년7월 시작)
 - 진료안내 및 의약정보 제공
 - 보건소의 다양한 사업(40종 콘텐츠) 및 시정·구정현안을 시기적절하게 홍보
- 목 표 : 48,000건('08년 28,000건, 23종 콘텐츠 1,217회)
- 소요예산 : 비예산

인구의 고령화 추세, 생활양식의 변화로 증가하고 있는 중풍, 관절염 등 만성 퇴행성질환의 예방 및 치료를 위하여 한방진료서비스를 제공함으로써 지역주민의 건강증진에 기여하고자함

사업목표

- 한방진료 실시 : 7,000명
- 금연침 시술 : 1,200건
- 찾아가는 한방진료 : 500명(신규)

추진방향

- 양·한방 협진체계를 통하여 질적인 의료서비스 제공
- 금연침 시술로 금연 성공률 향상에 기여
- 찾아가는 한방진료로 의료취약계층 한방의료혜택 확산

세부 추진계획

〈 한방진료 〉

- 내용 : 투약, 침, 부항 등 진료 및 한방 건강상담을 통한 지속적인 관리로 질병의 예방 및 치료
- 목표 : 7,000명('08년 7,500명) (단위 : 명)

구 분	총계	건 강 보 험			의료급여
		소계	65세이상 무 료	65세미만 유 료	
한방진료	7,000	6,600	5,200	1,400	400

※ 2009년 찾아가는 한방진료(신규)실시로 한방진료실 목표치 조정

〈 금연침 시술 〉

- 대상 : 금연클리닉에 등록된 지역주민 및 희망자 1,200건('08년 1,000건)
 - 금연침 시술 및 한방건강상담을 통해 금연에 성공할 수 있도록 관리
 - 금연클리닉과 연계하여 대상자 파악 및 금연침 시술

〈 찾아가는 한방진료 : 신규 〉

- 내용 : 한방진료팀을 구성하여 노인정 순회진료를 실시하여 침·부항 등 한방의료서비스 직접 제공
- 대상 : 관내 구립경로당 41개소 어르신 500명

소요예산 : 3,500천원

보건소 분소 시설확장으로 진료 및 예방접종 고객을 위한 대기실을 확보하고 보건교육실을 설치하여 진료의 편의성과 효율성을 높이고 건강증진을 위한 보건교육 실시로 주민들이 만족하는 공공의료서비스를 제공하고자 함

□ 사업목표

- 사업목표 : 31,000명 → 28,000명 (장기처방으로 인한 민원감소)
- 사업내용
 - 민원실 : 민원접수 및 수납
 - 일차진료실 : 구민 건강상담 및 일차진료 및 처방
 - 영유아실 : 영유아 기초 예방접종, 일반예방접종, 임산부 산전관리
 - 물리치료실 : 만성퇴행성관절염 및 통증에 대한 물리치료
 - 임상병리실 : B형간염, 당뇨, 간기능 등 각종 혈액 검사

□ 추진방향

- 보건소분소 확장 및 환경 개선으로 쾌적한 진료 환경 조성
(개소 예정일 : '09.4.20)
- 지역주민의 만성질환예방 및 건강관리를 위한 건강증진교실 운영
- 보건의료서비스 품질향상을 위한 고객의 의견 수렴 및 요구 반영

□ 세부추진계획

- 1차진료실외 6개실 운영
- 건강증진교실 운영 : 자체 교육 및 건강도시팀과 연계 사업 실시
- 최신의료정보제공을 위한 진료대기실 앞에 건강정보 제공 키오스크 설치
- 다양한 방법을 통한 보건소분소 홍보 : 지역신문 및 인터넷 방송 등

□ 소요예산 : 132,984천원(구비)

가장 대표적인 구강질환인 치아우식증과 치주병 예방을 위한 검진·교육을 실시하고 의료취약계층에게 찾아가는 구강보건서비스를 제공하여 의료 형평성 제고 및 지역주민의 구강건강수준을 증진시키고자 함

□ 사업목표

- 구강보건 진료 및 교육사업 : 11,730명
- 불소도포사업 : 4,500명
- 치아홈메우기사업 : 4,710건
- 노인의치보철사업 : 246명

□ 추진방향

- 구강검진·상담 및 교육을 통한 올바른 구강건강관리습관 형성
- 아동 및 노인의 정기적인 구강검진 및 불소도포사업으로 구강관리 능력 향상
- 초등학생의 영구치 어금니 치아홈메우기를 실시하여 치아우식증 예방
- 기초생활수급 노인에게 의치를 제공하여 구강기능 회복

□ 세부 추진계획

〈 구강보건진료 및 교육사업 〉

- 대 상 : 내소민원, 어린이집, 복지시설, 장애인, 임산부 10,830명 → 11,730명
- 내 용
 - 구강검진·상담, 교환기유치발치, 치주염의 응급처치, 임시충전, 구취측정
 - 구강관리 방법 교육 및 구강위생용품 배부
 - 기초생활수급자 중 중증장애인(1~3급) 구강관리 140명
 - ※ 40~64세 장애인 대상 580명 4개년(2008년~2011년) 계획
 - 동주민센터 출생등록 산모 대상 영유아 구강관리 리플릿 배부(5,000부)
 - 사업장 구강보건사업 : 관내 6개소 병원 구강보건패널 전시캠페인
 - 한강여의도봄꽃축제(4월) 구강보건홍보관 개최
 - 장애인 취업박람회 (4월) 장애인치아건강지킴이 운영
 - 구강보건주간행사(6월 9일) 개최
 - 주민서비스박람회(9월) 구강보건홍보관 개최
- 소요예산 : 26,889천원 (구비100%)

< 불소도포사업 >

- 대 상 : 어린이집 만4세 이상 아동 3,000명('08년 3,000명)
만65세 이상 노인 1,500명('08년 1,000명)
- 내 용 : 개별 구강검진·불소도포 시술 및 구강위생용품 배부
- 소요예산
 - 미취학아동 불소도포사업 : 13,134천원(시비 100%)
 - 노인불소도포·스케일링사업 : 39,000천원(국비 50% 구비 50%)

< 치아홈메우기사업 >

- 대 상 : 기초생활수급 및 장애 아동(보건소) 270명 ('08년 310명)
초등학교1~2학년(민간의료기관) 1,300명('08년 1,652명)
- 내 용 : 구치(어금니)교합면의 홈을 메워주는 예방처치
- 소요예산 : 43,404천원(국비 50% 시비 25% 구비 25%)
 - 치아홈메우기(보건소) : 4,404천원
 - 치아홈메우기(민간) : 39,000천원
- 개 선 책
 - 관내 초등학교 1~2학년 사업안내문 배포
 - 치아홈메우기 희망자 ① 협조치과의원 방문 → ② 즉시 시술 가능('08년 ①학교구강검진→ ②시술대상자 선정 통지→ ③ 시술)
 - 영등포구청 홈페이지, 아파트게시판, 지역신문 등 홍보 강화

< 노인의치보철사업 >

- 대 상 : 만65세 이상 기초생활수급자 및 차상위계층 246명('08년 69명)
※ 노인의치보철 수혜대상자 증가
- 내 용 : 치아결손으로 음식물 섭취가 자유롭지 못한 기초생활수급 및 차상위계층 노인들을 대상으로 의치보철 보급 및 사후관리
※ '09년 사후관리비 신규지원(의치시술 후 4년까지)
- 소요예산 : 395,880천원(국비 50% 시비 25% 구비 25%)
 - 전부의치 시술비 : 1약당 750천원('08년 600천원)
 - 부분의치 시술비 : 1약당 1,190천원('08년 950천원)
 - 사후관리 : 총 60명 6,000천원('09년 신규, 1인당 100천원)

□ **소요예산 : 총 518,307천원**

앞서가는 의료검진서비스로 국민 건강증진

19 의료검진사업

1차 진료 및 지역 보건사업에 필요한 각종 임상병리검사, 방사선촬영 및 골밀도검사, 물리치료시술 등, 양질의 의료검진서비스 제공으로 질병 예방 및 치료를 통한 건강하고 활기찬 삶의 유지 및 증진에 기여하고자 함

□ 사업목표

- 임상병리실 운영 : 158,000건
- 방사선실 운영 : 37,750명
- 물리치료실 운영 : 9,000명

□ 추진방향

- 물리치료실 및 임상병리실 『사전예약 서비스』 추진에 따른 조기진료 실시
- 골밀도측정업무 확대 및 골다공증 예방홍보를 위한 안내책자 제작
- 디지털 의료환경 구현을 위한 의료영상종합관리시스템(PACS) 구축
- 1차진료 서비스 질의 향상을 위한 양질의 의료검진서비스 제공

□ 세부 추진계획

- 임상병리실 운영
 - 목 표 : 149,414 → 158,000건
 - 검사항목 : 1차진료 및 사전예약 서비스, 각종 보건사업을 위한 만성 및 급성 전염병 검사, 혈액, 혈청·생화학 검사 등
 - 대 상 : 검사 희망자, 식품 위생업소 종사자, 1차진료 이용고객 등
- 방사선실 운영
 - 목 표 : 35,250 → 37,750명
 - 촬영항목 : 흉부 X-선 촬영, 일반촬영, 골밀도검사 등 실시
 - 대 상 : 결핵관리자, 검사 희망자, 식품 위생업소 종사자 등
- 물리치료실 운영
 - 목 표 : 6,700명 → 9,000명
 - 시술항목 : 통증완화 및 기능적 재활치료, 재활 운동치료 등
 - 대 상 : 1차 진료실 이용 고객 중 물리치료 시술 의뢰자

□ 소요예산 : 773,569천원

- 임상병리실 운영 : 136,260천원
- 방사선실 운영 : 635,209천원
- 물리치료실 운영 : 2,100천원

우수의약품 제공 기반 확립

20 약업소 및 마약류 취급업소 관련법규 준수 유도

의약업소 『자율점검 e-편한시스템』에 의한 업소 자체 점검을 통해 단속위주의 점검보다는 동기부여를 통한 자율점검 적극 참여 유도로 유통 질서를 확립하고 관내에 유통 중인 의약품에 대한 수거 및 검사를 통해 안전한 의약품이 주민에게 공급될 수 있도록 하고자 함

□ 사업목표

- 약업소 자율점검 실시 : 922개소, 연2회
- 마약류취급업소 자율점검 실시 : 589개소, 연2회

□ 추진방향

- 안전하고 믿을 수 있는 의약품의 유통을 위해 유통 중인 의약품의 수거·검사
- 품질이 확보된 의료용 마약류의 적정 수급 및 관리
- 의약업소 『자율점검 e-편한시스템』에 의한 업소 자율점검 적극 참여 유도
- 미제출 업소 및 마약 취급업소 등 기타 사회적 이슈에 대해서는 중점
입회점검 실시

□ 세부추진계획

- 약업소 등 운영 관리 : 901개소 → 922개소
 - 대 상 : 약국254, 의약품도매상73, 한약방3, 의료기기판매업소453, 한의원139
- 마약류 취급업소 관리 : 952개소 → 589개소
 - 대 상 : 관리자(병원)17, 의료업자282, 도매업자38, 소매업자252
 - ※ 마약류를 취급하지 않는 치과의원, 한의원등은 점검대상에서 제외
 - 점검방법
 - 전 업소를 반기별 연2회 자율점검(연1회 점검결과 회수·분석)
 - 자율점검 미실시업소 및 한약재 취급업소에 대하여 연1회 기획현장 점검 및 합동교차 감시 실시
 - 점검내용 : 약사법 및 마약류 관리에 관한법률 관련사항

□ 소요예산 : 1,600천원

구민과 함께하는 약 바로 알기 실현

21 약 바로알기 사업

의약품에 대한 올바른 정보의 부재로 인해 약물 오·남용이 사회적인 문제로 대두되고 있어, 2006년부터 실시한 청소년 약물 오·남용 예방 교육 등을 좀더 다양한계층에 확대하여 약물 오·남용에 대한 예방활동을 강화하여 마약류 및 약물 오·남용으로부터 안전한 사회를 만들고자 함

□ 사업목표

- 약물 및 인터넷 오·남용 예방교육 : 연 15회
- 불법마약류 퇴치 캠페인 : 연 3회
- 약 바로알기 릴레이 전시 캠페인 : 연 5회
- 마약류취급자 교육 : 연 2회
- 약물 오·남용 예방포스터 공모전 개최 : 연 1회

□ 추진방향

- 청소년 및 약물오·남용 고위험 집단 등을 대상으로 교육 및 각종 자료 대여
- 불법 마약류에 대한 시민 인식 변화
- 의료용 마약류 취급자에 대한 마약류의 효율적인 관리 유도
- 관내 초·중학교 학생을 대상으로 약물 오·남용예방포스터 공모전 개최

□ 세부추진계획

- 약물 및 인터넷 오·남용 예방교육 : 관내 청소년 및 약물오·남용 고위험 집단 대상
- 불법 마약류퇴치 가두 캠페인 : 학생 자원봉사활동과 연계 및 관내 유관단체 활용
- 약 바로알기 릴레이 전시캠페인 :약물관련 패널 제작 및 청소년 포스터 수상작 등 전시
- 마약류 취급자 교육 : 관내 마약류취급자로 허가 받은 후 1년 이내 대상자 교육실시
- 약물 오·남용예방포스터 공모전
 - 공모내용 : 약물 오·남용 예방 및 불법 마약류 폐해에 대한 경각심을 제고하는 내용의 포스터

□ 소요예산 : 9,000천원

- 약물 및 인터넷 오·남용 예방교육 : 6,000천원
- 불법 마약류 퇴치 가두 캠페인 : 600천원
- 약물 오·남용 예방 포스터 공모전 : 2,400천원

식품위생서비스 수준 향상

22 모범음식점 육성·관리

음식문화 개선을 위해 기 지정된 모범업소를 지속적으로 관리·육성하고 모범업소 신규지정을 확대하여 관내 음식점 이용 시민들에게 향상된 위생 환경과 서비스를 제공함으로써 선진 음식문화 정착에 기여코자 함

□ 사업목표

- 쾌적한 위생환경 및 서비스 제공을 통한 선진 음식문화 정착
- 모범업소 지정 확대 : 전체 일반음식점의 5% 내외(6,216개소)

□ 추진방향

- 모범업소 신규지정 확대 추진 및 재심사를 통한 모범업소 수준 향상(1회/년)
- 모범업소 육성자금 융자지원, 인센티브 물품 지원, 홍보지원 병행

□ 세부 추진계획

- 모범음식점 지정(분기별)
 - 신규지정 : 30개소(270 → 300개소)
 - 재 지정 : 기 지정된 모범음식점 재심사후 지정(5월중)
 - 적합업소 ⇒ 모범음식점 재지정
 - 부적합업소(기준미달, 지위승계, 영업정지, 폐업) ⇒ 지정취소
- 모범음식점 지원
 - 육성자금 융자지원(시기금) : 업소당 50백만원 이내
 - 인센티브물품 지원 : 업소당 200천원 상당 물품지원(300개소)
 - 표지판 제작 지원 : 업소당 88천원 지원(70개소 : 신규 30, 구형 및 훼손 40)
- 모범음식점 지정 홍보 강화
 - 반상회보, 지역신문 및 지역방송 등에 보도자료 제공, 홈페이지 게재
- 소요예산 : 6,160천원(기금)

식품 안전성 확보

23 식중독 예방활동

최근 식중독이 연중 발생 및 대형화하는 추세에 있어 집단급식시설 및 대형음식점 등에 대한 집중관리로 식중독을 사전에 예방하여 국민 건강 증진에 기여하고자 함

사업목표 : 식중독 발생 제로화

- 집단급식소 등 식중독 발생 우려 업소에 대한 철저한 위생관리 및 지도점검으로 식중독 사전예방

추진방향

- 식중독 예방을 위한 홍보활동 강화
- 집단급식소 및 대형음식점, 도시락제조업소 등 취약업소 집중관리

세부 추진계획

- 집중관리시설(업소) 점검 실시
 - 점검대상 : 378개소

합 계	집 단 급 식 소							대형음식점 (330㎡이상)	도시락 제 조
	소 계	공공기관	학 교	사회복지 시 설	어린이집	병 원	산업체		
378	226	16	43	20	49	19	79	142	10

- 점검기간
 - 집단급식소 : 연2회 (4월, 8월) · 대형음식점 : 연2회(3월, 9월)
 - 도시락 제조업소 : 연1회(5~6월)
- 점검반 운영 : 민·관 합동점검 실시(소비자식품위생감시원 활용)
- 점검 방법 : 간이키트장비 활용 종사자 손, 칼, 도마, 행주 등 검사
- 식중독 예방 홍보
 - 내 용 : 손씻기, 익혀먹기, 끓여먹기의 생활화 등 위생관리 및 대처법
 - 방 법 : 유인물 배포, 전광판, 반상회, 케이블TV, 지역신문 등
- 소요예산 : 5,950천원(기금)
 - 간이미생물 검사관 : 700조, ATP측정기용 시약 : 400조

최근 어린이 먹거리 안전성에 대한 불안감이 팽배하고 있어 어린이 식품 안전보호구역 확대지정 및 관리를 강화하여 미래 성장동력인 어린이들에게 영양가 높고 안전한 식품을 제공함은 물론 어린이 건강증진에 기여코자 함

□ 사업근거

- 어린이먹거리 안전대책(서울시 식품안전과-4105 '08.9.22)
- 어린이 식생활안전관리 특별법 제정('08.3.21) 및 시행('09.3.22)

□ 추진방향

- 『어린이식품안전보호구역』 확대 지정
- 『어린이 식품안전지킴이』 운영(1인 1학교)
- 어린이 기호식품 판매업소 지도·점검 및 위생시설 개선 지원

□ 세부 추진계획

- 『어린이식품안전보호구역』 지정 및 표지판 설치
 - 확대지정 : 23 → 43개교(초등학교 23, 중학교 11, 고등학교 9)
 - 표지판 설치 : 43개교(학교 200m 이내 지역)
 - 소요예산 : 12,900천원(기금 150,000원×2개×43개교)
- 어린이 기호식품 조리·판매업소 관리
 - 어린이 기호식품 조리·판매업소 지도·점검 : 연2회(4월, 8월)
 - 점검대상 : 어린이 기호식품 조리·판매업소
 - 점검내용 : 고열량 저영양식품, 정서저해식품 판매행위 등
 - 점 검 반 : 소비자식품위생감시원 43명(학교당 1명) 및 식품안전서포터즈(2명)
 - 민·관 합동 자치구간 직원 교차단속 : 6회
 - 소요예산 : 6,020천원(기금)
- 우수식품 판매업소 표지판 제작 및 시설비 지원(43개소)
 - 대상업소 : 고열량·저영양식품 미 판매업소
 - 지원내용 : 조리기구·시설 및 진열·판매시설 개·보수 비용
 - 소요예산 : 10,750천원(250천원×43개소 : 기금)
- 취약식품 판매업소 시설개선비 지원(30개소)
 - 지원내용 : 시설개선비(차광시설 등)의 80% 범위 내 최대 50만원
 - 소요예산 : 15,000천원(서울시 식품진흥기금)

식품위생문화 개선

25 식품접객업소 등 지도점검

식품접객업소의 불법영업행위 및 청소년 유해환경에 대하여 시민단체 및 경찰 등 민·관 합동으로 지도점검을 지속적으로 실시함으로써 우리구 위생수준을 향상시키고 청소년 보호에 만전을 기하고자 함

□ 사업목표

- 식품접객업소 불법영업 근절 및 청소년 유해환경 근원적 정비

□ 추진방향

- 청소년 유해행위에 대한 지속적·반복적 지도점검 실시
- 민·관 합동단속으로 지도단속의 투명성 제고

□ 세부 추진계획

- 식품접객업소 지도점검 : 주 2회
 - 대상업소 : 7,923개소(목표 : 2,000개소)

계	일반음식점	휴게음식점	단란주점	유흥주점	노래연습장
7,923	6,216	844	346	202	315

- 중점단속내용
 - 퇴폐·변태행위 및 무허가(무신고) 영업행위 여부
 - 청소년 출입, 고용 등 청소년 유해행위 여부
- 민·관 야간 합동단속반 운영 : 1개반 8명(공무원5, 경찰1, 시민단체2)
- 단속예고제 시행
 - 단속계획 처벌규정을 사전 안내하여 영업주 경각심 고취
 - 유관기관(경찰서, 교육청) 및 민간인 합동단속으로 단속 능률성 제고
- 자율점검제 시행 : 연 1회
 - 자율점검 미이행 업소에 대한 점검 실시(감시원 2인1조15개반 9일)
 - 동별 감시원 및 식품안전서포터즈 활용으로 회신율 80~90% 제고
- 무허가(무신고) 식품접객업소 정비('08년 17개소 고발조치)
 - 대상업소 : 14개소(일반음식점 10, 휴게음식점 3, 단란주점 1)
 - 상설단속반 편성 운영으로 강력한 단속의지 정립
 - 허가 등으로 치유 할 수 없는 업소는 업종전환 유도
- 소요예산 : 53,820천원(구비 : 33,730천원, 기금 : 20,090천원)

공중위생서비스 수준 향상

26 공중위생업소 관리

영업주 스스로가 공중위생업소를 점검하여 미비점이나 시정사항을 자율적으로 개선토록 함으로써 책임성과 자율성을 갖도록 하고, 명예공중위생감시원과 합동 점검을 실시하여 지도·점검의 투명성과 보건위생 수준 향상에 최선을 다하고자 함

□ 사업목표

- 공중위생업소 위생수준 향상 및 지도점검의 투명성 제고

□ 추진방향

- 업주 스스로 미비점을 시정토록 함으로써 자율정화 의식 고취
- 업주에게 자율성과 책임성을 갖게 하여 위생적인 업소 유지 관리
- 민·관 합동단속으로 지도·점검의 투명성 제고

□ 세부 추진계획

- 추진기간 : 연중
- 대상업소 : 1,707개소

계	미용업	숙박업	세탁업	이용업	위생관리 이용역업	목욕업
1,707	622	284	273	249	205	74
점검기간	3월	4월	5월	6월	7월	10월

- 점검방법 및 결과조치
 - 1단계 : 자율점검표에 의한 영업주 점검(목욕업 : 현장점검) : 연1회
 - 2단계 : 자율점검 미이행업소에 대해 명예공중위생감시원과 합동점검
 - 3단계 : 법규위반 업소 행정처분
- 점검내용
 - 업종별 시설기준 준수 여부
 - 업종별 영업자 준수사항 이행여부 등
- 소요예산 : 6,660천원(구비)

소비자 알권리 충족 및 유통질서 확립

27 | 음식점 원산지표시 지도·점검

음식점원산지표시제가 확대 시행됨에 따라 이에 대한 이행실태 여부를 지도·점검하여 식품안전관리에 철저를 기하고 소비자에게 올바른 선택권을 보장함으로써 음식문화를 조기에 정착시키고자 함

□ 사업목표

- 음식점 원산지 표시제도 정착으로 인한 유통질서 확립 및 불안감 해소
- 소비자의 알권리 보장과 유통질서 확립
- 농가 소득보호와 소비자, 생산자, 영업자에 대한 신뢰 구축

□ 추진방향

- 음식점 원산지표시제에 대한 지속적인 지도·점검 실시
- 민·관 합동 단속으로 지도·단속의 투명성 제고
- 소비자와 영업자 간의 신뢰 구축으로 선진 음식문화 정착

□ 세부 추진계획

- 업종별 현황

(단위:개소/’08.12.31 현재)

계	일반음식점	휴게음식점	위탁급식	집단급식소
7,382	6,216	844	96	226

- 지도·점검품목 및 대상 업소
 - 쇠고기, 돼지고기 및 닭고기 : 일반, 휴게, 위탁 및 집단급식소
 - 쌀·배추김치 : 영업장면적이 100㎡이상인 일반, 휴게 및 위탁급식소

- 단속 제도기간 운영 --- '08.12.22일 확대 품목(돼지·닭고기)
 - 100㎡미만 음식점 : 3개월간('09.3.21일까지)
 - 33㎡이하 음식점 : 6개월간('09.6.21일까지)
- 민·관 합동 점검반 편성운영
 - 기 간 : 연 중
 - 편 성 : 2인 1조 6개반 (공무원6, 소비자식품위생감시원6)

구 분	관 할 동	구 분	관 할 동
1권역	영등포본동, 영등포동	4권역	신길1·3·4·5·6·7동
2권역	당산1·2동, 문래동	5권역	양평1·2동
3권역	여의동	6권역	도림동, 대림1·2·3동

- 운영방법
 - 전 지역 연 2회 이상 지도점검(20개소×6개조×120일)
 - 시·구 합동지도점검 요청 시 수시점검
 - 사회적 이슈 및 시민불편민원 접수 시 지도·점검
 - 소홀하기 쉬운 원산지표시 품목(쌀, 배추, 육수 등) 지속적인 홍보
- 점검내용(메뉴판이나 게시판 기재)
 - 원산지와 식육의 종류 표시 및 사실 여부
 - 원산지 증명서 훼손 또는 위·변조 행위
 - 원산지가 기재된 증명서(도축검사증명서, 등급판정서), 거래명세서 등 보관 여부
- 사후관리
 - 사각지대 업소(호프, 실내포장마차, 외국인음식점) 별도 관리
 - 신규업소 및 이전업소 신고 시 원산지표시제 홍보
 - 미 이행업소 및 고질업소에 대한 특별점검반 운영(팀장 2명)
- 처벌규정
 - 원산지 및 쇠고기 식육의 종류를 허위로 표시 : 3년 이하의 징역 또는 3천만원 이하의 벌금 부과 및 최대 1월의 영업정지처분 병과
 - 원산지를 표시하지 아니한 경우 : 1천만 원 이하의 과태료 부과
- 소요예산 : 50,400천원(소비자식품위생감시원활동비 : 식품진흥기금)

V. 2008 주요사업 추진실적

1 지역사회와 함께하는 건강생활실천사업 추진(국비)

□ 사업개요

- 건강생활 실천협의회 운영 : 2회(4월, 11월)
- 건강 한마당 행사 개최 : 2회(4월, 9월)
- 지역특화 건강행태 개선사업 『건강 영등포 2080 프로젝트』 운영 : 200명
- 지역주민(성인 20~80세) 중 운동 비실천자 모집, 걷기운동 사업 전개
- 영양·운동 생활습관 개선프로그램 운영 : 9,600명(운동 6,600, 영양 3,000)
- 만성질환 및 성인병 질환자 체력 측정 및 체성분검사, 영양·운동 지도
- 건강한 직장, 건강한 학교를 위한 생활터 중심 절주 교육 및 캠페인 전개
- 100인 이상 사업장 3개소, 초등학교 23개교

□ 추진실적

(단위 : 명)

구 분	목 표	실 적	진도(%)
건강생활실천협의회 운영	2회	2회	100
건강 한마당 행사 운영	2회	2회	100
건강영등포 2080 프로젝트	200	214	107
생활습관개선 프로그램 운영	9,600	15,956	166

□ 예산액 및 집행액

(단위 : 천원)

예 산 액	집 행 액	집행율(%)
87,000	82,179	94

2 금연사업(국비)

□ 사업개요

- 금연실천 분위기 조성 및 옥외 금연구역 확대 : 232개소
 - 금연홍보공원(17개소), 금연버스정류소(214개소), 금연아파트(1개단지) 등 지정·운영
- 금연시설 관리 : 3,081개소
 - 금연시설의 점검표에 의한 자율점검과 점검반 운영으로 필요시설 특별점검 실시
- 차별화된 금연클리닉 프로그램 운영 : 1,670명
 - 금연상담, 금연보조제 및 약물요법, 행동요법 등 개인별 서비스 제공
 - 찾아가는 이동 금연클리닉 운영(사업장)
- 금연 실천 효과 증대를 위한 금연침 시술 연계 : 1,000명
- 흡연예방 체험관 설치, 만 5~6세 유아 흡연예방 교육(6월) : 10회 1,300명

□ 추진실적

구 분	목 표	실 적	진도(%)
옥외 금연구역 확대 운영	232개소	232개소	100
금연시설 관리	3,081개소	3,081개소	100
금연클리닉 운영	1,670명	2,375명	142
금연침 시술 연계	1,000명	1,596명	160
유아 흡연예방교육	10회 1,300명	10회 1,729명	100

- 점검결과 : 127건 현장시정
(금연·흡연구역 미지정 5, 흡연구역 시설기준 미준수 122)

□ 예산액 및 집행액

(단위 : 천원)

예 산 액	집 행 액	집행율(%)
228,620	221,886	97

3 건강도시 기반조성사업 추진(신규)

□ 사업개요

- 영등포구 건강도시 기본 조례 제정 : 2월
 - 건강도시의 정의 및 기본계획 수립, 지역사회 지원 등에 관한 사항
- WHO 서태평양지역 『건강도시연맹』 가입 : 5월
- 지역사회 역량 통합, 건강도시 지향 선언 『건강도시 홍보관』 : 9월
- 『건강도시연맹』 정기총회 참석(일본 이치가와시) : 10월
- 건강도시 홈페이지 구축 : 11월
- 아토피 건강교실 운영(15회) : 4~10월
 - 아토피 환자 및 지역주민 대상, 생활터별 아토피 예방 관리 교육
- 아토피 예방 및 관리를 위한 홍보물 제작(3종) : 5~7월

□ 추진실적

- 영등포구 건강도시 기본 조례 제정 및 공포 : 2월
- WHO 서태평양지역 『건강도시 연맹』 가입 : 5월
- 『건강도시 홍보관』 운영 : 9.25~26
- 제3회 『건강도시연맹』 정기총회 참석(일본 이치가와시) : 10.23~26
 - WHO(세계보건기구) 『건강도시 창의발전상』 수상 : 10.23
 - 우리구 홍보자료 『Alliance for Healthy Cities Directory 2008』에 수록·배포
- 생활터 중심의 아토피 건강강좌 : 22회

□ 예산액 및 집행액

(단위 : 천원)

예 산 액	집 행 액	집행율(%)
30,000	25,792	86

4 전염병 발생 확산방지 시스템 운영

□ 사업개요

- 질병정보 모니터망 운영 : 31개소(병원 15, 약국 6, 사회복지시설 4, 기타 6)
- 역학조사반(방역기동반) 편성 운영 : 1개반 7명
 - 구성 : 의사, 간호사, 임상병리사, 위생원, 식품위생감시요원, 행정요원, 운전원
 - 하절기 비상방역 근무 및 집단 전염병 발생시 역학조사 및 방역조치
- 언론매체, 이메일, SMS 등을 통한 계절별 전염병 예방 홍보 : 12회
- 『영등포 구민을 위한 전염병 예방 가이드』 제작·배부 : 4~5월
- 오염지역 입국자 추적 및 대량 환자 관리시스템 운영(공항 검역소 ↔ 보건소)
 - 대상 전염병 : 콜레라, 장티푸스, 세균성이질, 파라티푸스, 장출혈성 대장균감염증, 사스, 조류인플루엔자, 집단설사 환자
- 장티푸스, 세균성이질, 콜레라 검사로 전염병 환자 및 보균자 색출

□ 추진실적

구 분	목 표	실 적	진도(%)
질병정보 모니터망 운영	31개소	31개소	100
역학조사반 편성 운영	7명	7명	100
전염병 예방 홍보	12회	15회	125

○ 서울시 AI 발생에 따른 인체감염 예방활동

- 기 간 : 5.6 ~ 6.26
- 조치사항
 - 역학조사반 편성 운영 : 6명
 - 역학조사반 및 실무자 긴급 교육 : 2회 107명
 - 항바이러스제 및 보호장비 지원
 - 조류 살처분지 및 매립지 방역소독 : 주 1회(6.26까지)
 - 조류 살처분자 및 방역요원 등 타미플루 투여
- 추진현황

현장초동조치	개인장비지급	방역소독		예방교육	타미플루 투여
		소독횟수	약품사용량		
38회	87벌	44회	30.5 l	63회	18명

□ 예산액 및 집행액

(단위 : 천원)

예 산 액	집 행 액	집행율(%)
8,020	6,680	83

5 계절 없는 친환경 방역소독 확대

□ 사업개요

- 취약지역 방역소독(연중) 38개소 1,200건
 - 취약지역 7개동 20통, 사회복지시설 10개소, 유수지 4개소, 하천 2개소, 쓰레기처리장 2개소
 - 하절기 38개소 주 1회, 동절기 10개소(사회복지시설) 2주 1회
- 모기 유충 실태조사 및 구제(생물학제제 약품 사용) : 140개소
 - 기 간 : '07. 11월 ~ '08. 3월
 - 대 상 : 공동주택 66개소, 대형건축물 50개소, 목욕장 등 24개소
 - 소독의무대상시설 자체소독 지도 강화(필요시 약품 지원)
- 구 방역단 운영(연중) : 2개조 6명
 - 모기유충 조사 및 구제(140개소)
 - 사회복지시설(10개소), 민원지역 방역소독, 유문등 운영 등
- 방역소독 민간 대행 용역 : 4월 ~ 11월(8개월)
 - 대상지역 : 취약지역 28개소 567,950 m^2
 - 대행내용 : 유충구제, 분무 살균·살충소독, 인력, 장비(약품 제외)
- 동 자율 방역단 운영 : 5월 ~ 11월(기간 중 6개월)
 - 21개조 197명 구성
 - 지역실정에 맞게 자율적 운영, 소독활동 지원(약품 및 유류, 활동비 등)
 - 친환경 방역소독 전환(연막소독 → 연막, 연무소독)

□ 추진실적

(단위 : 건)

구 분	목 표(건수)	실 적			진도(%)
		소독건수(건)	유충실태조사 및 구제	소독면적(m^2)	
계	1,200	1,270	212	8,411,875	105
구 방역단	500	536	170	846,245	
민간위탁	700	734	42	5,561,880	
동자율방역단	17개동 21개반	-	-	2,003,750	

□ 예산액 및 집행액

(단위 : 천원)

예 산 액	집 행 액	집행율(%)
220,967	212,343	96

6 임신부 산전관리(국·시비)

□ 사업개요

- 기초 건강검진, 태아 기형아검사, 초음파검사 등 임신부 건강관리 : 1,400명
- 산전체조, 태교, 감통 분만법 등 출산준비 교실 운영 : 분기별 4주 과정
- 임신 중반기 이후 우울증 선별검사(300명) 및 부부 정신건강 강좌(2회)
- 산후 건강회복과 모유수유 장려를 위한 산모 유축기 대여 확대(80명 → 200명)
- 안전 분만 및 건강한 출산을 위한 산(전)산(후) 프로그램 운영<신규> : 7월
- 임신부 모자보건 수첩 공급(5,000명), 철분제 공급(700명)

□ 추진실적

(단위 : 명)

구 분	목 표	실 적	진도(%)
임산부 건강(등록)관리	1,400	2,003	143
출산준비교육	32회 960	32회 1,054	100
산후 우울증 선별검사	300	324	108
산모 유축기 대여	200	662	331

□ 예산액 및 집행액

(단위 : 천원)

예 산 액	집 행 액	집행율(%)
77,660	73,466	95

7 출산 장려 지원(국·시비)

□ 사업개요

- 시험관아기 시술비 지원 등 불임부부 출산지원 : 180건
 - 지원 내용
 - 1회 지원액 : 시술 비용의 50%인 150만원(기초생활수급자 255만원)
 - 최대 지원횟수 : 2회(300만원 지원, 기초생활수급자 510만원)
 - 지원자격
 - 도시근로자 월평균소득 130%이하
 - 여성연령 만44세 이하자로 시험관시술을 요하는 의사 진단서 제출자
- 출산 후 30일 이내 산모·신생아 도우미 지원 : 335명
 - 산모 영양관리, 감염 예방관리, 신생아 돌보기 등 가정방문 서비스 제공
 - 지원기간 : 2주 12일(쌍생아의 경우 18일)
- 영유아 예방접종 홍보 및 출산장려 예방접종 물품(체온계) 지원
 - '08년도 출생아를 대상으로 동 주민센터를 통하여 출생신고 시 배부

□ 추진실적

(단위 : 명)

구 분	목 표	실 적	진도(%)
시험관아기 시술비 지원	180건	113건	63
산모·신생아 도우미 지원	335	282	84
출생아 체온계 지원	4,154	3,150	76

※ 시험관아기 시술비 신청자 감소 : '06년도부터 시행으로 연차적 감소

□ 예산액 및 집행액

(단위 : 천원)

예 산 액	집 행 액	집행율(%)
565,944	453,209	80%

8 계절별·대상별 적기 예방접종 실시(국·시비)

□ 사업개요

- 무료 예방접종 : 10종 45,619명 → 50,553명
 - 영유아 예방접종 : 7종 31,039명
 - : B형간염(영유아), 디피티, 폴리오, 엠엠알, 일본뇌염, 수두, 티디
 - 만 65세 이상 인플루엔자 예방접종 : 19,000명
 - 취약계층 예방접종 : 514명(장티푸스, 신증후군출혈열)
- 유료 예방접종 : 4종 6,500명
 - B형간염(소아, 성인), 인플루엔자, 장티푸스, 신증후군출혈열
- B형간염 수직감염 예방 홍보 강화로 신생아 감염 예방 : 86명

□ 추진실적

(단위 : 명)

구 분	목 표	실 적	진도(%)
무료 예방접종	50,553	58,743	116
유료 예방접종	6,500	5,865	90
B형간염 수직감염 예방사업	86	86	100

※ 유료 예방접종을 : 성인 B형간염 예방접종자 감소로 인함

□ 예산액 및 집행액

(단위 : 천원)

예 산 액	집 행 액	집행율(%)
406,716	392,624	97

9 맞춤형 방문 건강관리 서비스 제공(국·시비)

□ 사업개요

- 대 상 : 8,299가구 14,090명
(국민기초생활수급자, 차상위계층, 외국인 결혼 이민자)
- 방문간호사 지역 담당제로 방문간호서비스 제공 : 10,000명
 - 1인 1~2개동 담당, 1인 400~500가구 관리(방문전담간호사 14명)
 - 건강요구도에 따른 방문간호서비스 제공(만성질환 집중관리)
- 거동불편 만성질환자 방문진료 : 주 1회
 - 진료팀(의사, 간호사, 운전원)이 환자 가정을 방문하여 진료 및 투약
- 관내 경로당을 순회 방문하여 진료 실시 : 주 1회
- 지역사회 자원 연계, 장애인 『맑은 눈, 밝은 세상 찾아주기』 사업 : 200명
 - 장애인 복지시설 이용 및 취약계층 장애인 시력 저하자 안경 제공
 - 협 조 : 영등포구안경사회

□ 추진실적

(단위 : 명)

구 분	목 표	실 적	진도(%)
방문간호서비스 제공	10,000	16,901	169
방 문 진 료	500	530	106
순 회 진 료	700	846	121
『맑은 눈, 밝은 세상 찾아주기』	200	200	100

□ 예산액 및 집행액

(단위 : 천원)

예 산 액	집 행 액	집행율(%)
354,692	335,504	95

10 국가 암 관리사업(국·시비)

□ 사업개요

- 국가 암 조기검진 : 25,577건
 - 대상 : 의료급여수급자 및 건강보험가입자 하위 50% 이내에서 선정
 - 검진항목 : 5대 암(위암, 유방암, 자궁경부암, 대장암, 간암)
- 저소득층 암 환자 의료비 지원 : 240건
 - 저소득 건강보험가입자, 의료급여수급자, 폐암환자 암 의료비 지원
 - 18세 미만 소아·아동 암 환자 본인부담 의료비 지원
- 암 예방 건강강좌 : 2회 200명
 - 대한암협회 등 암 관련 단체를 활용하여 암 예방 강연회 실시
 - 관내 암 조기검진기관에 암 환자 의료비 지원 리플릿 배부

□ 추진실적

(단위 : 건)

구 분	목 표	실 적	진도(%)
국가 암 조기검진	25,577	25,223	99
암 환자 의료비 지원	240	390	163
암 예방 건강강좌	2회 200명	2회 214명	100

□ 예산액 및 집행액

(단위 : 천원)

예 산 액	집 행 액	집행율(%)
541,912	523,564	97

11 정신보건센터 운영(시비)

□ 사업개요

- 신규대상자 발굴 및 등록자 관리 : 260명
- 정신건강증진 프로그램 운영(주 3회, 1일 2회) : 3,500명
 - 활동 가능한 정신질환자의 사회복귀를 위한 재활훈련(1회 12명 참여)
- 정신질환자 사례관리 및 상담 : 1,800명
 - 지역담당제(방문인력 6명)로 등록환자 방문상담 및 투약관리
- 대상자별 정신건강 강좌 및 정신건강 홍보 캠페인 : 12회
- 학교 기반 정신건강 교육 프로그램(SMHEP) 운영
 - 『청소년 우울증 인식개선 프로그램(Jumping Blue)』
 - 전국 정신보건전문요원, 보건교사(중·고) 교육을 통하여 각 학교 보급

□ 추진실적

(단위 : 명)

구 분	목 표	실 적	진도(%)
대상자 발견 및 등록관리	260	279	107
정신보건서비스 및 프로그램 운영	3,500	3,822	109
정신질환자 사례관리 및 상담	1,800	2,648	147
정신건강 강좌 및 캠페인	12회	22회	183
학교 기반 정신건강 교육 프로그램	27개소 38	27개소 38	100

□ 예산액 및 집행액

(단위 : 천원)

예 산 액	집 행 액	집행율(%)
312,330	312,330	100

12

의료기관 지도관리

□ 사업개요

○ 사업내용

- 점검대상 및 방법 : 796개소(자율점검 780, 입회점검 16)
 - 의료기관 : 연2회 의·약업소 『자율점검 e-편한시스템』에 의한 자율점검
 - 안마시술소 : 연 2회 입회점검
- 주요 점검내용
 - 무자격의료행위, 허위·과대광고, 진료거부, 의료보수신고 여부 등
 - 자율점검표상의 41개 항목

□ 추진실적

(단위 : 개소)

구 분	점 검 결 과			행 정 처 분						
	목 표	실 적	진도 (%)	계	업무 정지	자격 정지	경고	과태료	시정명령	고발
의료기관	780(2 회)	780(2 회)	100	34	2	9	7	3	1	12
안마시술소	16(2 회)	16(2 회)	100	3	-	-	1	-	2	-

□ 예산액 및 집행액

(단위 : 천원)

예 산 액	집 행 액	집행율(%)
5,800	4,817	83

13 일차진료실 운영

사업개요

- 일차 진료 실시 : 44,000명
- 진료비 및 건강 검진비 청구 : 69,000건 267,669천원
- 보건소 방문환자 진료 및 상담, 보건교육
- IPTV 시스템 활용하여 진료안내 및 의약정보 실시간 제공
 - 보건소 2층 진료대기실 PDP TV에 설치, 6월부터 연중 홍보

추진실적

구 분	목 표	실 적	진도(%)
일차 진료	44,000명	53,313명	121
진료비 및 건강검진비 청구	267,669천원	298,982천원	112
진료안내 및 의약정보 제공	28,000건	28,000건	100

예산액 및 집행액

(단위 : 천원)

예 산 액	집 행 액	집행율(%)
2,300	2,300	100

14 한방진료실 운영

사업개요

- 한방 진료 실시 : 7,500명
- 금연 침 시술 및 한방건강상담 실시 : 1,000명
- 양·한방 협진체계를 통하여 보다 질적인 의료서비스 제공
- 금연 침 시술 및 한방건강상담을 통해 금연에 성공할 수 있도록 지속관리

추진실적

(단위 : 명)

구 분	목 표	실 적	진 도(%)
한방 진료	7,500	8,058	107
금연침 시술	1,000	1,596	160

예산액 및 집행액

(단위 : 천원)

예 산 액	집 행 액	집행율(%)
3,220	3,080	96

15

보건소분소 운영

사업개요

- 1차진료실 외 4개실 운영
- 사업목표 : 31,000명
- 사업내용
 - 구민 건강상담 및 일차진료, 영유아 및 성인 예방접종, 임산부 산전관리
 - 물리치료, B형간염, 당뇨, 간기능 등 각종 혈액 검사

추진실적

(단위 : 명)

목 표	실 적	진 도(%)
31,000	32,595	105

예산액 및 집행액

(단위 : 천원)

예 산 액	집 행 액	집행율(%)
166,941	134,234	80.4

16

구강보건사업 (국·시비사업)

사업개요

- 구강진료 및 구강보건교육 : 7,490명
- 불소도포사업 : 어린이집 만4세이상 아동 및 65세이상 4,000명
- 치아홈메우기사업 : 5,886건(기초생활수급아동 및 장애아동, 초등학교 1~2학년)
- 노인의치보철사업 : 만65세 이상 국민기초생활수급자 118약

추진실적

(단위 : 명)

구 분	목 표	실 적	진도(%)
구강진료 및 구강보건교육(명)	7,490	8,770	117
불소도포사업(명)	4,000	4,895	122
치아홈메우기사업(건)	5,886	3,489	60
노인의치보철사업(약)	118	139	118

※ 민간의료기관의 치아홈메우기사업은 신규사업의 어려움과 학부모의 예방치과진료에 대한 인식부족

예산액 및 집행액

(단위 : 천원)

예 산 액	집 행 액	집행율(%)
209,542	180,651	86

17 | 의료검진사업

사업개요

- 임상병리실 운영 : 혈액혈청·생화학, 소변검사 등 각종 병리검사 실시
- 방사선실 운영 : 골밀도 측정, 필름복사 등 각종 의료영상정보 제공
- 물리치료실 운영 : 통증 완화 및 재활운동치료 등 각종 물리치료 실시

추진실적

구 분	목 표	실 적	진 도(%)
임상병리실 운영	149,414건	176,846건	118
방사선실 운영	35,250명	42,641명	121
물리치료실 운영	6,700명	10,105명	151

예산액 및 집행액

(단위 : 천원)

예 산 액	집 행 액	집행율(%)
247,290	224,745	91

18 | 약업소 및 마약류취급업소 관련법규 준수 유도

사업개요

- 약업소 및 마약류취급업소, 의약업소 「자율점검 e-편한시스템」에 의한 자율점검 실시
- 자율점검 미제출업소 및 마약취급업소등에 대한 현장점검 실시

추진실적

- 의약업소 「자율점검 e-편한시스템」 구축 및 운영
: 의약업소에서 자율점검을 실시할 수 있는 전산시스템을 구축하여 홈페이지를 통한 의약업소 「자율점검 e-편한시스템」으로 운영, 자율점검 완료함
- 약업소 및 마약류 점검실적

(단위 : 개소)

구 분	자 율 점 검			기 획 점 검	행 정 처 분				
	목 표	실 적	진도 (%)		계	업무 정지	자격정지 상	영업소 폐쇄	고 발
약업소 점검	901 (2회)	901 (2회)	100	235	36	7	2	22	5
마약류취급업소 점검	952 (2회)	952 (2회)	100	47	1	1	-	-	-

예산액 : 비예산

19 약 바로알기 사업

□ 사업개요

- 구민에 대한 약물 오남용 예방활동의 일환으로 청소년 약물 및 인터넷 오·남용 예방교육 및 약 바로알기 전시캠페인, 불법마약류 퇴치 캠페인, 약물 오·남용 예방 포스터 공모전을 실시하였으며 의료용 마약류를 사용하는 의료인을 대상으로 마약류 취급자 교육을 실시함

□ 추진실적

(단위 : 회)

구 분	목 표	실 적	진도(%)
청소년 약물 및 인터넷 오·남용 예방교육	15개교	15개교	100
불법마약류퇴치 캠페인	2	2	100
약 바로알기 릴레이 전시캠페인	5	6	120
약물 오·남용예방 포스터 공모전	1	1	100
마약류취급자 교육 실시	2	3	150

□ 예산액 및 집행액

(단위 : 천원)

예 산 액	집 행 액	집행율(%)
13,600	12,950	95

20 모범음식점 육성·관리

□ 사업개요

- 모범음식점 신규 지정 : 33개소
- 기지정 모범음식점 재심사 : 267개소(적합 236, 부적합 31)
- 지정업소 지정 표지판 제작 지원 : 63개(신규 34, 훼손 29)
- 모범음식점 지정 홍보 : 지역신문 및 지역방송, 구홈페이지 등

□ 추진실적

구 분	목 표	실 적	진도(%)
모범업소 신규 지정	33개소	34개소	103
모범음식점지정증 제작지원	33개소	34개소	103

□ 예산액 및 집행액

(단위 : 천원)

예 산 액	집 행 액	집행율(%)
5,600	5,544	99

21 식중독 예방활동

□ 사업개요

○ 관리대상업소 현황

합 계	집 단 급 식 소							대형음식점 (330 m ² 이상)	도시락 제 조
	소 계	공공기관	학 교	사회복지 시 설	교육훈련 관	병 원	산업체		
296	167	16	43	20	25	17	46	119	10

- 집단급식소·대형음식점 : 연2회(상·하반기), 도시락 제조업소 : 연1회(5~6월)
- 손소독기, 냉동고, 손씻기 시설 지원, 1830 손씻기 홍보관 개설, 홍보물 제작 등

□ 추진실적

구 분	목 표	실 적	진도(%)
집단급식소 지도점검	2회	2회	100
대형음식점 지도점검	2회	2회	100
도시락제조업소 점검	1회	1회	100
손소독기, 냉동고 지원	16개, 29개	16개, 29개	100
손씻기 시설 지원	40개소	40개소	100
1830 손씻기 홍보관 개설	10개소	14개소	140

- 처분결과 : 9건(시설개수명령 5, 과태료 3, 시정명령 1)

□ 예산액 및 집행액

(단위 : 천원)

예 산 액	집 행 액	집행율(%)
2,000	2,000	100

※ 손소독기, 냉동고, 손씻기 사업은 시예산으로 추진

22 부정·불량식품 안전체계 확립

□ 사업개요

- 사업기간 : 연중
- 사업내용
 - 유통식품 수거검사 : 목표 590건
 - 수거대상 업소 현황

(단위 : 개소)

계	제조·가공업소	백화점	대형마트	재래시장	소규모 판매업소
497	79	3	23	20	372

- 식품제조가공업소 지도점검 등 : 1,822개소
 - 식품제조가공업소 지도점검(5~6월) : 79개소
 - 즉석판매제조, 건강기능식품 판매업소 자율점검(6~7월) : 1,322개소
 - 하절기 위해식품 안전관리(7월) : 49개소
 - 소규모식품판매업소 지도점검(9월) : 372개소

□ 추진실적

구분	목표	실적	진도(%)
유통식품 수거검사	590건	646건	109
식품제조가공업소 지도점검 등	1,822개소	1,822개소	100

- 처분결과 : 59건(영업소 폐쇄 20, 영업정지 3, 품목 제조정지 12, 시설개수명령 4, 과태료 1, 시정명령 19)

□ 예산액 및 집행액

(단위 : 천원)

예산액	집행액	집행율(%)
9,000	9,000	100

23 식품자동판매기 위생관리

□ 사업개요

- 점검기간 : '08. 4 ~ 6월
- 점검대상 : 신고 및 미신고 자판기, 일반음식점 내 자판기 등
- 점검내용 : 미신고 설치 운영 및 무허가제품 사용행위 여부 등

□ 추진실적

(단위 : 개소)

구 분	목 표	실 적	진도(%)
일반음식점내 자판기 점검	169개소	169개소	100
식품자동판매기 위생점검	733개소	733개소	100

- 점검결과 : 147건(직권폐업 72, 신고 26, 자진철거 4, 현지사정 24, 신고진행중 21)

□ 예산액 및 집행액

(단위 : 천원)

예 산 액	집 행 액	집행율(%)
7,000	6,523	93

24 청렴향기 위생행정

□ 사업개요

- 『불만제로 위생행정』 운영 : 내방고객 만족도 등 설문조사 실시
- 위생업무 현장행정관리시스템 운영 : 현장단속시 업소 조회 및 단속사항 입력 처리
- 위생업소 자율점검제 운영

식품접객업소 (7,656)					식품제조판매업(1,298)		공중위생업소 (1,671)			
일 반 음식점	단란주점	유흥주점	휴 게 음식점	제과점	즉석판매 제조가공업	건강기능 식품판매업	숙박업	위생관리 용역업	이·미용업	세탁업
6,190	359	195	809	103	574	724	286	182	929	274

□ 추진실적

구 분	목 표	실 적	진도(%)
불만제로 위생행정 운영	8회	8회	100
현장행정관리시스템 운영	96회	96회	100
위생업소 자율점검제 운영	11업종	11업종	100

- 설문조사 결과 : 건의사항 11건
 - 민원안내 철저 6, 신속처리 4, 난방기 설치요구 1
- 현장행정관리시스템 운영 : 129건
 - 허가취소 2, 과태료 68, 영업정지 9, 시설개수명령 7, 고발 15, 시정명령 28

25 | 공중위생업소 지속관리

□ 사업개요

○ 대상업소 : 총 1,747소

구분 \ 업종	계	미용업	숙박업	세탁업	이용업	위생관리 용역업	목욕업
업 소 수	1,747	666	286	274	263	182	76

○ 점검방법 : 영업주 자율점검 후 미이행업소 명예공중위생감시원과 합동점검

○ 점검내용 : 공중위생업소 업종별 시설기준 준수 여부 및 영업자 준수사항 등

□ 추진실적

구 분	목 표	실 적	진도(%)
미용업 자율점검	666	666	100
숙박업 자율점검	286	286	100
세탁업 자율점검	274	274	100
이용업 자율점검	263	263	100
위생관리용역업 자율점검	182	182	100
목욕업 현장점검	76	76	100

○ 점검결과 : 22건(영업소 폐쇄 1, 직권폐업 15, 휴업 7)

□ 예산액 및 집행액

(단위 : 천원)

예 산 액	집 행 액	집행율(%)
7,140	6,540	92

□ 사업개요

- 대상업소 : 일반음식점, 휴게음식점, 위탁급식영업소, 집단급식소
- 대상품목 : 쇠고기, 돼지고기, 닭고기, 쌀·배추김치(100㎡이상 영업장)
- 점검내용 : 원산지표시 및 원산지 기재 거래명세서 등 보관여부 등

□ 추진실적

- 음식점 원산지표시 지도·점검
 - 기간 : 2008.7.10 ~ 12.31
 - 연인원 : 2인 1조 6개 반 1,276명(공무원 및 소비자위생감시원)
- 점검실적

(단위 : 개소)

대상업소	점검업소	점 검 결 과		이행율
		이행업소	미이행업소	
7,332	15,113	13,627(누계)	1,486(누계)	90.1%

※ 서울시 전체 점검 실적 영등포구 1위(점검율 206%)

- 행정처분 : 6개 업소(영업정지 4, 시정명령 2)
- 서울시 합동 지도·점검 참여 1회(시 4, 구 4명)