

주요 업무 보고



2003. 11.

영등포구보건소

목 차

보건소 일반현황

과별 주요업무보고

○ 보건위생과

○ 보건지도과

○ 의 약 과

보건소 일반현황

1. 청사현황

위 차	대지면적	건물면적	준공일	비 고
당산동3가 385-1	7,622㎡ (2,305평)	3,045.17㎡ (921평)	1994. 9. 1	지상5/지하1층 중 지상3/지하1층 사용

2. 기구 및 인력

□ 기 구 — 3과 12담당

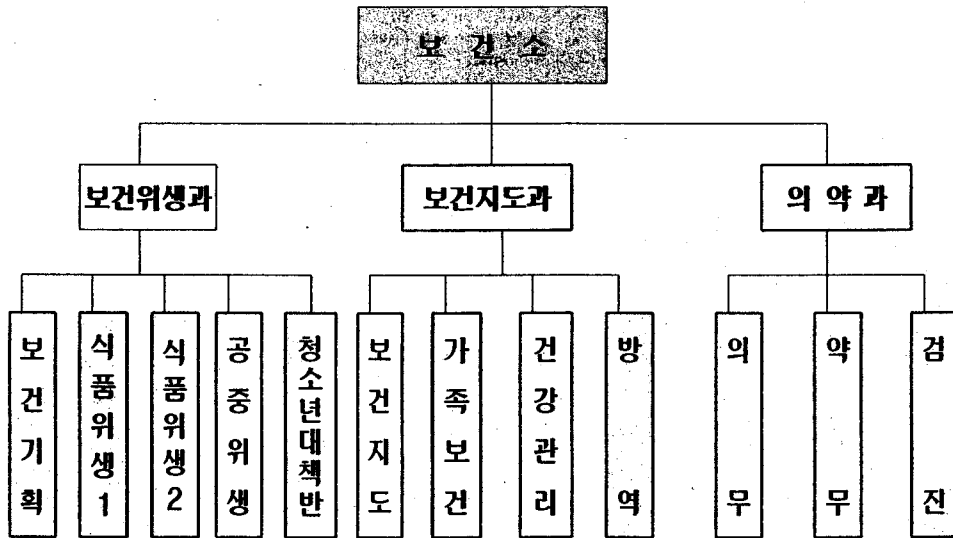

- 보건위생과 : 민원실
- 보건지도과 : 모자보건실(영유아모성실, 예방접종실), 전염병예방실(결핵실, 검진실), 정신보건실, 가족보건실, 재활치료실, AIDS상담실
- 의 약 과 : 1차진료실, 구강보건실, 건강증진실, 물리치료실, 임상병리실, 골밀도실, 방사선실, 조제실

□ 인력현황

○ 정원 85명 / 현원 92명

구 분	계	행정직	의무직	약무직	간호직	보건직	의료기술직	기능직	계약직
계	85/92	21/26	2/2	3/3	20/21	10/8	10/10	12/15	7/7
보건위생과	38/41	16/21	1/1	/	/	5/3	/	10/10	6/6
보건지도과	24/28	3/2	/	/	16/18	3/4	/	2/4	/
의 약 과	23/23	2/3	1/1	3/3	4/3	2/1	10/10	0/1	1/1

3. 사무분장

과 별	담당 별	분 장 내 역
보 건 위생과	보건기획	○ 지역보건기획 및 평가 ○ 예산 및 회계 ○ 인사 및 복무 ○ 건강진단결과서, 건강진단서발급
	식품위생 1, 2	○ 위생업소허가 및 지도단속 ○ 음식문화개선사업 및 모범음식점 육성
	공중위생	○ 공중위생업소 관리 ○ 부정·불량식품단속 ○ 식품 제조 및 판매업소 신고
	청소년대책	○ 청소년유해업소 지도·단속
보 건 지도과	보건지도	○ 모자보건(선도)사업 ○ 전염병 예방접종 및 관리 ○ 보건교육사업, 영양개선사업 ○ 성교육 및 상담
	가족보건	○ 방문, 정신보건사업 ○ 만성질환 관리 ○ 장애인 재활보건사업, 가족계획사업 ○ 노인복지(치매)사업
	건강관리	○ 만성전염병 예방관리 ○ 국민건강증진사업
	방역	○ 급성전염병 예방관리 ○ 취약지역 방역소독 ○ 후천성 면역결핍증 예방관리
의약과	의무	○ 의료기관 민원처리 및 지도감독 ○ 의료보험, 보호진료 및 구강진료, 진료비 청구
	약무	○ 약업소 민원처리 및 지도점검 ○ 마약류 취급업소 민원처리 및 지도감독 ○ 보건소진료 의약품 수급, 환자 조제 투약
	검진	○ 보건에 관한 실험 및 검사, 방사선 촬영, 물리치료 ○ 골밀도 측정, 건강증진센터 운영

4. 재 정

- 세입예산 _____ 1,087,666천원
- 세출예산 _____ 6,101,761천원

5. 주요장비

- 의료장비 _____ 89종 162대
- 방역장비 _____ 5종 49대
- 차 량 _____ 7대

6. 의료기관

- | | |
|--|--|
| <input type="checkbox"/> 병 원 ——— 19개소 | <input type="checkbox"/> 약 국 ——— 273개소 |
| <input type="checkbox"/> 의 원 ——— 269개소 | <input type="checkbox"/> 의약도매상 ——— 45개소 |
| <input type="checkbox"/> 한 의 원 ——— 113개소 | <input type="checkbox"/> 안 경 업소 ——— 85개소 |
| <input type="checkbox"/> 치과의원 ——— 172개소 | <input type="checkbox"/> 치과기공소 ——— 44개소 |
| <input type="checkbox"/> 의료용구판매업소 342개소 | <input type="checkbox"/> 조 산 소 ——— 2개소 |
| <input type="checkbox"/> 안마시술소 ——— 13개소 | <input type="checkbox"/> 한 약 방 ——— 3개소 |

7. 주요방역대상

- 취 약 지 역 ——— 8개동 21개통 16.45 ha
- 사회복지시설 ——— 은성원, 살레시오, 돈보스코
- 노숙자합숙소 ——— 자유의집, 토마스의집, 광야교회, 보현의집
- 유수지, 쓰레기 적환장 및 하천변

8. 위생업소현황 : 12,689개소

- 식품위생업소 _____ 10,975개소
- 공중위생업소 _____ 1,714개소