

‘98 主要業務報告

1998.10.

公園綠地課

보고순서

I. 일반현황

1. 공원녹지과 직제
2. 직원현황
3. 장비현황
4. 시설현황
5. 체육시설업현황

II. '98 주요업무계획 및 추진실적

1. 추진방향
2. 공원녹지사업 총괄
3. 세부사업추진실적
4. '98 4/4분기 주요업무추진계획

I. 一般現況

1. 공원녹지과 직제

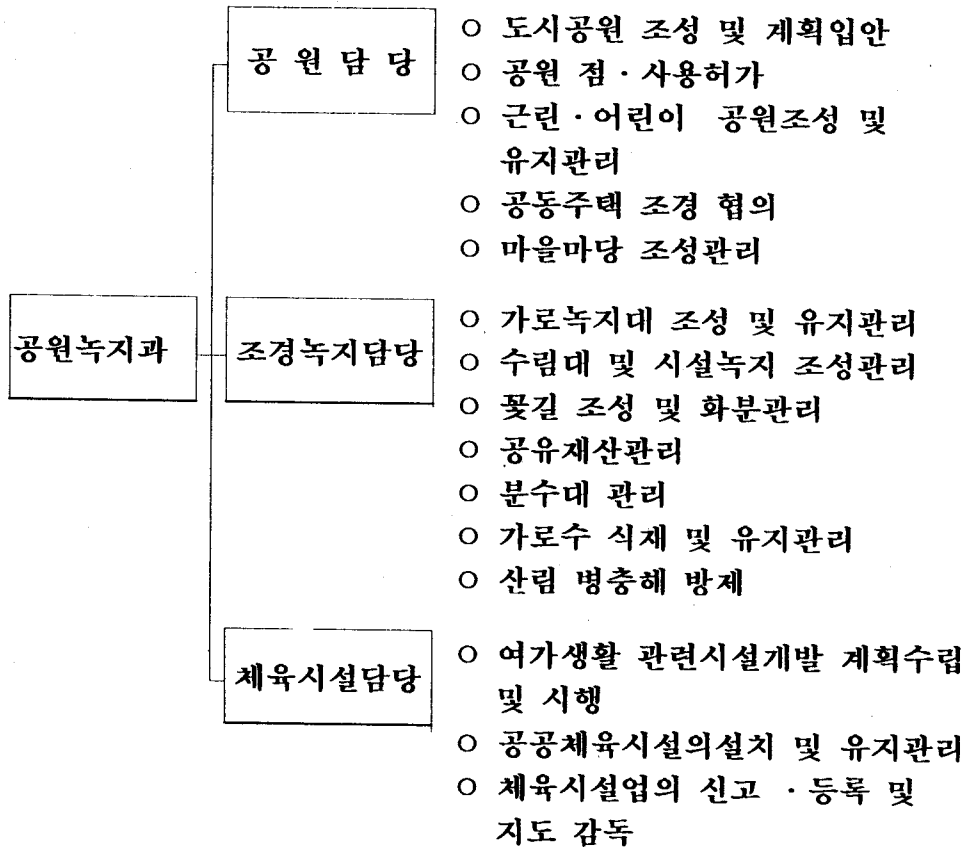

2. 직원현황

구분	계	5급	6급	7급	8급	9급	기능직	고용직
정원	26	1	3	5	5	3	9	-
현원	29	1	3	6	4	2	10	3
과부족	+3	-	-	+1	-1	-1	+1	+3

3. 장비현황

장비명	단 위	수 량	용 도	비 고
파쇄기	대	1	전지목파쇄	
동력분무기	대	5	병충해방제	
전정기	대	6	나무전정	
잔디깎기	대	7	잔디깎기	
예취기	대	8	풀깎기	
체인톱	대	4	나무관리	

4. 시설현황

□ 공원

구 분	개소	면적(m ²)	비 고	
계	25	252,172.5		
근린공원	소 계	7	192,363	
	시설	5	127,893	문래, 자매, 신길, 영등포, 중마루 공원
	미시설	2	64,470	메나골, 양화폭포공원
어린이 공원	소 계	18	59,809.5	
	시설	17	58,745	서강, 중앙, 평화, 자유, 당산, 강마을, 양남, 산성, 다사랑, 원지, 동심, 두암, 신우, 대림, 고추말, 신일, 양평공원
	미시설	1	1,064.5	당육공원

□ 마을마당

명 칭	위 치	면적 (m ²)	준공일	비 고
계		1,218		
여의동 마을마당	여의동 14-1	471	'98. 5.25	시비 50%지원으로 우리구 조성 및 관리
당산동 마을마당	당산동121-101	747	'98. 5.29	"

□ 가로수 및 녹지대

구 분	개 소	수 량	시 설 내 역
가로수	41개 노선	15,641주	○ 총----- 15,641주 (15종) - 은행나무 5,110주 - 버즘나무 6,221주 - 수양버들 293주 - 벚 나무 1,452주 - 은 단 풍 1,193주 - 느티나무 770주 - 기타(포플러,회화,당단풍 등) 602주
녹지대	51개소	면적 496,840㎡	○ 총수량 : 느티나무 외 29종 1,540,198주

□ 지정보호수

지 정 보 호 번 호	지정품격	수 종	수량	수 목 현 황				위 치	소유자	관리자
				수령	수고	둘레	수관폭			
1-22	시 나 무	은행나무	1주	530 년	20.5 m	5.4m	12.8m	당산동 6가 10	시	당 산 2동장
1-13 - 12-10- 25	마을나무	둥 근 앞 느티나무	1주	95년	15m	2.7m	23.3m	양평동 4가 184	양평동 교 회	양 평 2동장

□ 폭포·분수대

시설명(위치)	시설개요	가동시간
양화폭포 (양화동153-8외 1필지)	<ul style="list-style-type: none"> ○ 시설개요 · 인조바위 : 면적 1,620㎡ · 폭포 : 6개소 · 모타 : 9대 (50HP 5대, 30HP 1대, 20HP 1대, 10HP 2대) · 변압기 : 2대 · 시설일자 : '79. 9. 15. · 휴게소(관폭정): '80.6.30. 준공 	<ul style="list-style-type: none"> ○ 기간- 4. 1 ~ 9. 30 ○ 시간- 08:00~10:00 (2시간) <li style="padding-left: 20px;">- 15:00~17:00 (2시간) ※ 공휴일 <li style="padding-left: 20px;">- 11:00~13:00 <li style="padding-left: 20px;">- 15:00~17:00
영등포 입체교차로 분수대 (영등포로타리)	<ul style="list-style-type: none"> ○ 시설개요 · 분수조 면적 : 352.8㎡ · 모타 : 2대(100HP, 3HP) · 분수노즐 : 102개 · 변압기 1대 · 시설일자 : '76.4.1. 	"
당산공원 분수대 (당산동 3가 385)	<ul style="list-style-type: none"> ○ 시설개요 · 분수조면적 : 201㎡ · 모타 : 1대(10HP) · 시설일자 : '77.7.17. 	<ul style="list-style-type: none"> ○ 기간- 4. 1 ~ 9. 30 ○ 시간- 11:00~13:00 (2시간) <li style="padding-left: 20px;">- 15:00~17:00 (2시간) ※ 공휴일 <li style="padding-left: 20px;">- 11:00~13:00 <li style="padding-left: 20px;">- 15:00~17:00

□ 체육시설

시 설 명	시 설 내 용
대림운동장	축구장 등 6종 8면, 체련시설 7종 12점
양평동 체력단련장	배드민턴장 2면, 체련시설 22종 28점
대방천 체력단련장	체련시설 20종 42점
당산동 배드민턴장	배드민턴장 6면, 체련시설 3종 4점
문래공원 배드민턴장	배드민턴장 5면
동청사옥상 게이트볼장	게이트볼장 5개소 5면(영2·3, 당1, 신1·3동)
도림1유수지 테니스장	테니스장 1면
안양천체육공원	축구장 등 5종 12면, 체련시설 4종 4점

5. 체육시설업 현황

(단위 : 개소)

계	당구장	체육도장	체력단련장	에어로빅장	골프연습장	탁구장	볼링장	수영장	종합체육시설	테니스장
536	370	68	30	29	15	4	11	3	4	2

Ⅱ. '98 주요업무계획 및 추진실적

1. 추진방향

- 공원녹지 공간 적극 확충
- 수준높은 도시경관 조성
- 공원의 질적 수준 향상
- 공원녹지의 계획적 관리
- 공원녹지 공사의 정밀한 시공
- 여가관련 체육시설 확충 및 계획적 관리

2. 공원녹지사업 총괄

(단위 : 백만원)

구 분		계		완료사업		진행사업		취소사업	
		건수	사업비	건수	사업비	건수	사업비	건수	사업비
계	소계	20	1,279	12	908	2	107	6	264
	구비	19	1,155	11	806	2	85	6	264
	시비	1	102	1	102	-	-	-	-
	기금	-	22	-	-	-	22	-	-
공원사업	소계	9	668	6	568	1	50	2	50
	구비	9	668	6	568	1	50	2	50
	시비	-	-	-	-	-	-	-	-
조경녹지 사업	소계	10	554	6	340	-	-	4	214
	구비	9	452	5	238	-	-	4	214
	시비	1	102	1	102	-	-	-	-
체육시설 확충사업	소계	1	57	-	-	1	57	-	-
	구비	1	35	-	-	1	35	-	-
	기금	-	22	-	-	-	22	-	-

3. 세부사업 추진실적

- 완료사업 ----- 12건
 - 공원사업 ----- 6건
 - 조경녹지사업 ----- 6건(시비 1건포함)

(단위 : 백만원)

구분	연번	사업명	개요	사업비	사업기간	비고
총		계	12건	883		
공원사업	소계(구비)		6건	568		
	1	문래근린공원 정비	○웬스 40경간 설치 ○겹철쭉 외 2종 914주 식재 ○회양목 외 2종 143주 식재	21	'98.3.24 ~ 4.22	
	2	공원시설물 도색	○시설물 도색 29종 745점 도색	26	'98.4.7 ~ 5.6	
	3	어린이공원 정비	○어린이공원 정비 11개소 - 음수대설치 2개소 - 수벽정비 200M - 국기게양대 설치 5개소 - 피압목 정비 18주 - 맥문동 식재 17,430본	45	'98.4.8 ~ 5.16	
	4	원지공원 외 1개소 웬스설치	○웬스설치 171.5경간	49	'98.3.20 ~ 4.28	
	5	다사랑어린이공원 현대화	○면적 : 1,632.3㎡(493평)	157	'98.3.28 ~ 5.16	
	6	동십어린이공원 현대화	○면적 : 2,820.1㎡(853평)	270	'98.4.1 ~ 5.29	

구분	연번	사업명	개요	사업비	사업기간	비고
조경 녹지 사업	계		6건	315		
	소계(구비)		5건	213		
	1	가로수 보식	○버즘나무 87주 ○은행나무 2종 98주	63	'98.3.22 ~ 4.21	
	2	성산I.C방음벽 뒤 수림대 조성	○수목식재 : 대추나무 외 7종 2,335주	26	'98.3.23 ~ 4.21	
	3	대림3동 현대APT 뒤 사면정비	○자연석 쌓기 38톤 ○콘크리트 인조목 축대설치 348M 등	45	'98.4.1 ~ 4.28	
	4	양평가로공원 정비	○산책로 도로 경계석 설치 663M ○칼라 투수콘 포장 4.93a ○수목식재 : 회양목 외 2종 1,470주	79	'98.3.28 ~ 5.14	
	5	영등포I.C분수대 정비	○모타, 펌프 각 1대 ○배관공사 1식	25	'98.4.3 ~ 6.25	
	소계(시비)		1건	102		
1	윤중로 수양버들 수종갱신	○수양버들 등 제거 88주 ○유실수 식재: 대추나무 외 2종 46주 ○느티나무 외 2종 180주 식재	102	'98.3.19 ~ 4.9		

□ 취소사업 ----- 6건

- 공원사업 ----- 2건

- 조경녹지사업 ----- 4건

(단위 : 백만원)

구분	연번	사업명	개요	사업비	유보사유	비고
총		계	6건	264		
공원사업	소계(구비)		2건	50		
	1	두암, 신우어린이 공원 현대화 실시 설계용역	○ 두암공원 : 1,477.8㎡ (447평) ○ 신우공원 : 3,112.5㎡ (941평)	30	재원형편상 추진 취소	
	2	공원내 수목전정	○ 수목전정 500주	20	"	
조경녹지사업	소계(구비)		4건	214		
	1	철도연변시설 녹지조성	○ 녹지조성 면적 : 685㎡ (207평)	40	재원형편상 추진 취소	
	2	소나무 수세회복 및 토지개량	○ 소나무 885주 뿌리 수술 등	58	"	
	3	가로수 전정	○ 선유로 외 12개노선 가로수 전정 500주	35	"	
	4	자투리땅 녹지조성	○ 신길5동 등 도로개설지 주변 10개소 434㎡ (131평)	81	"	

□ 진행사업 ----- 2건

- 공원사업 ----- 1 건
- 체육시설확충 ----- 1 건

(단위 : 천원)

구분	연번	사업명	개요	사업비	비고
		총 계	2건	148,710	
공원사업	소 계		1건	91,210	
	1	양평동 마을마당 조성	<ul style="list-style-type: none"> ○ 조성면적 : 360㎡ ○ 개요 <ul style="list-style-type: none"> - 육각정자 설치 1개소 - 돌담설치 36M 등 	- 시비:60,000 - 구비:31,210	98.10.26 ~ 12.14
체육시설확충사업	소 계		1건	57,500	
	1	도림2동외 배드민턴장 공사	<ul style="list-style-type: none"> ○ 개요 <ul style="list-style-type: none"> - 배드민턴장 5면 - 허리돌리기 4종 7점 - 느티나무등 2종 28주 식재 등 	- 구비:35,000 - 기금:22,500	98.10.27 입찰

4. '98 4/4분기 주요업무추진계획

(단위 : 백만원)

연번	사업명	개요	사업비	기간	비고
1	공원녹지분야 월동작업	<ul style="list-style-type: none"> ○ 대상 : 공원 및 녹지대 분수대 ○ 작업내용 <ul style="list-style-type: none"> - 분수대 물빼기 및 노즐 보호 - 내한성이 약한 수목 짙 싸기(감나무, 장미 등) - 음수대 수도관 물빼기 - 보온시설 점검보수 및 난방연료 사전확보 - 월동기 동물사 관리 (문래공원) - 기타(구근 굴취지장등) 	4	98.11 ~ 12	○ 월동 자재구매 하여 상용인부 활용 시행
2	가로수 전지작업	<ul style="list-style-type: none"> ○ 위치 : 경인로외 40개노선 ○ 품종 및 수량 : 버즘나무 외 2종 3,000주 ○ 작업대상 <ul style="list-style-type: none"> - 교통신호등, 표지판 가리는 가지 - 보도통행에 지장을 주는 하수지 - 고사지 및 건물, 전선 등에 저촉되는 가지 ○ 장비 : 차량 1대, 사다리, 고지절단기 등 	-	98.10 ~ 12	○ 녹지관리 상용인부 활용 시행

연번	사 업 명	개 요	사업비	기 간	비 고
3	공원, 녹지대내 수목 및 가로수 시비	<ul style="list-style-type: none"> ○ 수목 및 가로수 현황 <ul style="list-style-type: none"> - 공 원 : 문래공원 외 19개소 35,347주 - 녹지대 : 여의도 녹지대 외 50개소 1,540,198주 - 가로수 : 41개노선 15,641주 ○ 시비대상 수종 및 수량 : 수세가 약한 소나무, 은행나무등 4,300주 ○ 시비 품명 및 수량 : 고품 복합비료 2,000kg (기 확보) 	-	'98.11	○ 공원, 녹지관리 상용인부 및 공공근로자 활용