

# 2001 主要業務報告

2001. 3.

公園綠地課

# 보 고 순 서

I. 일 반 현 황

II. 2000년도주요업무추진실적

III. 2001년도주요업무추진계획

IV. 특 수 시 책 사 업

# I. 일반 현황

## 1. 公園綠地課職制

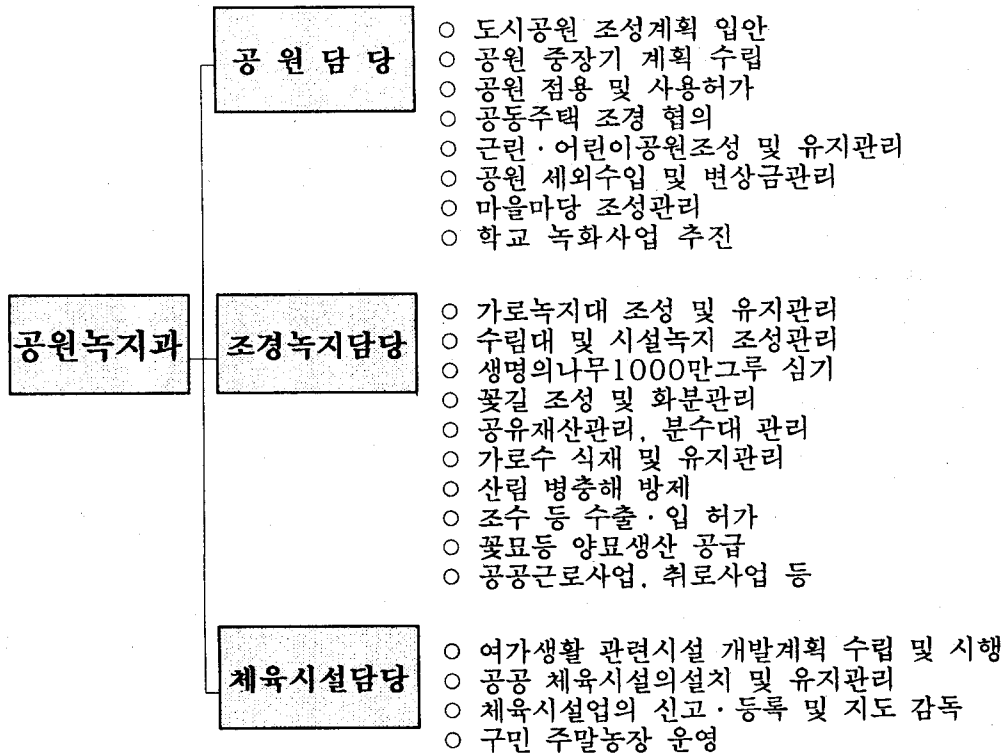

## 2. 職員(인력)現況

구 분	계	5급	6급	7급	8급	9급	기능직	고용직 (지도원)	비고
정 원	28	1	3	5	6	4	9	-	
현 원	31	1	3	5	6	3	9	4	
과부족	+3	-	-	-	-	-1	-	+4	

### 3. 裝備現況

장비명	단위	수량	용도	비고
파쇄기	대	1	전지목 파쇄	
동력분무기	대	2	병충해 방제	
전정기	대	13	나무 전정	
잔디깎기	대	12	잔디 깎기	
에취기	대	12	풀 깎기	
체인톱	대	11	나무 관리	
동력양수기	대	1	양수용	
총계	7종	52점		

### 4. 施設現況

공원

구분	개소	면적(m <sup>2</sup> )	비고	
계	28	503,632.5		
근린공원	소계	10	449,554.9	
	시설	9	398,084.9	문래, 자매, 신길, 영등포, 당산, 중이루, 양화포, 여의도, 대림운동장공원
	미시설	1	51,470	메나골공원
어린이공원	소계	18	54,077.6	
	시설	16	47,605.1	서강, 중앙, 평화, 자유, 강마을, 양남, 산성, 다사랑, 원지, 동심, 두암, 신우, 대림, 고추말, 신일, 양평공원
	미시설	2	6,472.5	당육공원, 영등포1동공원

마을마당

명칭	위치	면적(m <sup>2</sup> )	준공일	비고
계	3 개소	1,578		
여의동 마을마당	여의동 14-1	471	'98. 5.25	
당산동 마을마당	당산동121-101	747	'98. 5.29	
양평동 마을마당	양평동4가 287-6	360	'98.11.14	

근린광장

명칭	위치	면적(m <sup>2</sup> )	준공일	비고
계	1 개소	1,550		
신길광장공원	신길동 431-1	1,550	'99. 11.1	

□ 가로수 및 녹지대

구 분	개 소	수 량	시 설 내 역
가로수	40개노선	15,739주	○ 총15종 15,739주(은행나무 5,279주, 버즘나무 5,848주, 수양버들 9주, 벚나무 1,533주, 은단풍 895주, 느티나무 1,225주 기타(포플러, 회화, 당단풍 등) 950 )
녹지대	59개소	1,583,478주	○ 종류 : 느티나무 등 30종, 면적 503,315㎡

□ 지정보호수

지 정 번 호	수 종	수량	수 목 현 황				위 치	소유자	관리자
			수령	수고	둘레	수관폭			
1-22	은행나무	1주	530년	20.5m	5.4m	12.8m	당산동6가10	시	당산2동장
1-13-12-10-25	둥근잎 느티나무	1주	95년	15m	2.7m	23.3m	양평동4가184	양평동교회	양평2동장

□ 폭포 · 분수대

시설명(위치)	시 설 개 요	가 동 시 간
양 화 폭 포 (양화동153-8외 1필지)	○시설개요 · 인조바위 : 면적 1,620㎡ · 폭 포 : 6개소 · 모 타 : 9대 (50HP5대, 30HP1대, 20HP1대, 10HP2대) · 변 압 기 : 2대 · 시설일자 : '79. 9. 15. · 휴게소(관폭정):'80.6.30 준공	○기간- 4. 1 ~ 10. 30 ○시간 { 08:00 ~ 09:00 12:00 ~ 14:00 16:00 ~ 17:00
영등포입체교차로 분수대 (영등포로타리)	○시설개요 · 분수조 면적 : 352.8㎡ · 모 타 : 2대(100HP, 3HP) · 분수노즐 : 102개 · 변 압 기 : 1대 · 시설 일자 : '76.4.1.	○기간- 4. 1 ~ 10. 30 ○시간 { 08:00 ~ 09:00 12:00 ~ 14:00 16:00 ~ 17:00 ※ 서울교확장공사구간으로 분수대철거 예정
당산공원 분수대 (당산동3가 385)	○시설개요 · 분수조 면적 : 201㎡ · 모 타 : 1대(10HP) · 시설 일자 : '77.7.17.	○기간- 4. 1 ~ 10. 30 ○시간 { 08:00 ~ 09:00 12:00 ~ 14:00 16:00 ~ 17:00

□ 체육시설

시 설 명	위 치	면적(m <sup>2</sup> )	시 설 내 용
계	11 개소	65,498	45종 470점
대 립 운 동 장	대림3동 780	16,498	· 축구장등 6종 8면 · 체력단련시설 9종19점 · 관리실 및 휴게시설
양평동 체력단련장	양평5가 128-1앞 (양평가로공원내)	1,628	· 배드민턴장 등 1종 4면 · 체력단련시설 24종 36점 · 관리시설(안내판)1종 1점
대방천 체력단련장	신길3동 376	4,243	· 체력단련시설 20종 43점
당산동 배드민턴장	당산철교밑녹지대	564	· 배드민턴장 4면 · 체력단련시설 4종5점 · 휴게시설(팀벤취)1종 2조
동 청사옥상 게이트볼장	당산1, 신길1,3 영등포2,3	1,185	· 게이트볼장 5면
도림1유수지 테니스장	대림3동 611	646	· 테니스장 1면
안양천 체 육 공 원	신정교~양화교	34,600	· 축구장등 5종 12면 · 체력단련시설14종28점 · 관리 및편의시설3종25점
도림천 배드민턴장	도림2동 265	450	· 배드민턴장 4면 · 체력단련시설 4종 4점 · 관리및 휴게시설 2종 3점
문래공원 다목적운동장	문래동3가 60번지 (문래공원내)	3,720	· 축구장 1면, 농구대 1조 · 배드민턴장 5면
자매공원 배드민턴장	여의동 56번지 (자매공원내)	164	· 배드민턴장 2면
신길공원 다목적운동장	신길5동 342번지	1,800	· 농구대 1조 · 배드민턴장 2면

5. 體育施設業 現況

(단위 : 개소)

계	당구장	체육도장	체력단련장	에어로빅장	골프연습장	볼링장	수영장	종합체육시설	테니스장	무도하원
487	274	76	45	26	27	4	3	4	2	26

## II. 2000년도 주요업무추진실적

### 1. 推進實積 總括(단위:건/천원)

- 투자사업 : 40건(예산11,402,500)- 완료36건(8,538,500), 진행4건(2,864,000)
  - 공원사업 : 15건(예산 6,613,600)- 완료15건(6,613,600),
  - 조경녹지사업 : 16건(예산 3,699,700)- 완료14건(1,549,700), 진행2건(2,150,000)
  - 체육시설사업 : 9건(예산 1,089,200)- 완료 7건( 375,200), 진행2건( 714,000)
- ※ 진행중인사업 4건은 2001년도에 이월 계속 시행
- 예산내역 : 총11,402,500천원 - 구비 4,942,100, 시비 6,380,400, 기금 80,000

### 2. 事業別 細部實積

□ 공원사업 : 15건(완료15)

(단위 : 천원)

구분	연번	사업명	예산액	집행액	사업내용		
공원사업합계			6,613,600	6,028,502	구비:3,346,600, 시비:3,267,000		
사업 업	완 료	1	공원시설물정비	200,000	161,000	○대 상 : 원지공원의 13개소 ○사업기간 : 2000. 3. 17 ~ 5. 18 ○사업내역 : 각종 노후 시설물 교체 정비	
		2	공원내 나무전정	20,000	17,000	○대 상 : 문래공원의 20개소 ○사업기간 : 2000. 2. 8 ~ 3. 2. ○사업내역 : 209주 전정	
		3	자연학습장조성	26,000	23,000	○위 치 : 문래공원내 ○사업기간 : 2000. 3. 17 ~ 5. 25 ○사업내역 : 농작물및우리꽃131종7,300본	
	사 사	업	4	학교 운동장 주변 녹화사업	80,000 (시비)	68,000	○위 치 : 도신초등학교 외 8개교 ○사업기간 : 2000. 3. 20. ~ 4. 28 ○사업내역 : 교목148주, 관목 2,170주
			5	푸르름이 가득한 어린이공원 조성	271,000 시비 71,000 구비200,000	213,000	○대 상 : 양남어린이공원 현대화 ○사업기간 : 2000. 4. 22 ~ 6. 4. ○사업내역 : 노후시설물 교체 및 재조성
			6	공원조명등정비사업	60,000	58,076	○대 상 : 문래공원 외 2개소 ○사업기간 : 2000.6.26 ~ 8.24. ○사업내역 : 부점등 개선 및 신규설치
			7	공원화장실개선사업	98,000	86,000	○대 상 : 대림운동장 외 2개소 ○사업기간 : 2000. 6. 13 ~ 8. 12 ○사업내역 : 노후시설물 교체

## 8. 문래공원내 자연학습장 설치운영

산과들, 농촌에서 자라는 각종 농작물등 다양한 식물을 심어, 동·식물을 연계하여 볼거리와 자연관찰 학습기회를 제공하여 지역주민들의 정서 순화에 기여코자 함.

위 치 : 문래근린공원(문래동 3가 59)

※ 문래공원 동물현황 : 일본원숭이8, 인도공작6, 금계5, 백한8마리

학습장 면적 : 1400 $m^2$ (약424평)    공원내 유휴공지 활용

설치운영기간 : 2001. 3. 1 ~ 11.30

식재전시작물의 종류 : 130여종 6,700본

○ 농작물 60종 3,000본, 지피식물 56종 3,000본, 관목류 14종 700본

소요예산 : 10,000 천원

관리요령

○ 종류별로 식재하여 년중 지속관리

○ 일년생작물을 계절별로 교체식재하고 식물표찰 설치

효 과

○ 기존 소동물원과 연계되는 볼거리 제공

○ 어린이들의 자연관찰 학습기회 제공

○ 지역주민의 정서 함양에 기여



## □ 조경녹지사업 16건(완료14, 진행2)

(단위: 천원)

구분	연번	사업명	예산액	집행액	사업내용
조경녹지사업 합계			3,699,700	3,447,210	구비: 1,063,500, 시비: 2,636,200
조경 녹지 사업	소 계		1,549,700	1,352,669	구비: 1,063,500 시비: 486,200
	1	가로수보식	80,000	68,028	○위 치 : 선유로 외 16개노선 ○사업기간 : 2000. 6. 13 ~ 8. 12 ○사업내역 : 은행나무 등 3종 220주
	2	지정보호수보호관리	42,000 (시비)	35,700	○위 치 : 강마을공원, 양평동교회 ○사업기간 : 2000.3.20~5.16 ○사업내역 : 외과 수술 및 뿌리수술 접철쪽등3종2,040주식재
	3	임야내 절개지정비	50,000	42,500	○대 상 : 양화동 산2-1 번지 일원 ○사업기간 : 2000.3.28~4.26 ○사업내역 : 자산홍등 3종 3,760주
	4	여의광장로중앙분리 녹지대수목보식	105,000 (시비)	88,888	○위 치 : 여의광장로녹지대 ○사업기간 : 2000.4.3~ 5.12 ○사업내역 : 소나무등 6종 6,644주
	5	양평동수림대외 2개소정비사업	305,000	252,635	○위 치 : 양평동128번지~120-1 ○사업기간 : 2000.4.3~ 5.12 ○사업내역 : 영산홍외6종 6,324주
	6	가로수아래 관목류 식재공사	229,000 (시비)	194,776	○위 치 : 당산로 ○사업기간 : 2000.4.7~ 5.16 ○사업내역 : 관목류, 초화류 등18종 12,197 주식재
	7	가로수수종갱신사업	175,000	144,296	○대 상 : 도신로 등 6개소 ○사업기간 : 2000.4.19~6.15 ○사업내역 : 은행나무 외3종 305주
	8	상반기 자투리땅 녹지조성 공사	17,200 (시비)	15,050	○위 치 : 신길5동 336-203외4개소 ○사업기간 : 2000.5.17~6.5 ○사업내역 : 목련 등 7종 1,399주 식재

구분	연번	사업명	예산액	집행액	사업내용
조 원 로 사 지 업	9	가로수 받침틀 및 보호판 정비	145,000 시비 70,00 구비 75,00	126,954	○위 치 : 영등포로 등 3개소 ○사업기간 : 2000.8.14~10.2 ○사업내역 : 871개소 정비
	10	양평동 수림대 토사유출 방지공사	17,500	15,750	○위 치 : 양평동 86번지 일대 ○사업기간 : 2000.10.9 ~ 10.16 ○사업내역 : 자연석 쌓기 31톤, 수목식재 등
	11	양평2동 한신아파트 앞 가로수 식재공사	21,000	18,300	○위 치 : 양평동20번지 한신아파트앞 ○사업기간 : 2000.10.16 ~ 10.30 ○사업내역 : 느티나무등 2종 35주 식재
	12	하반기 자투리땅 녹지 조성 공사	23,000 (시비)	19,999	○위 치 : 신길5동 337-316외3개소 ○사업기간 : 2000.11.21 ~ 12.10 ○사업내역 : 목련등7종 550주, 정자1동
	13	녹지대 유지관리	290,000	286,000	○대 상 : 여의도광장로 외 51개소 ○사업기간 : 2000.3~12(연중시행) ○사업내역 : 수목전정, 잔디깎기, 제초작업
	14	가로수 전정사업	50,000	43,793	○대 상 : 경인로의4개 노선 및 수림대 4개소 ○사업기간 : 2000.12월~2001.1. 22 ○사업내역 : 버즘나무 979주
사 진 행 사 업	소 계		2,150,000	2,094,541	구비:0, 시비:2,150,000
	15	철도연변토지보상 시설녹지조성공사	2,000,000 보상1,800,000 공사 200,000 (시비)	보상1,800,000 공사 171,920	○ 위 치 : 영등포동 618번지 일대 ○토지보상 : 2000년도분 완료(917㎡) ○조성공사 ·사업기간 : 2000.12.16~2001.5.31 ·사업내역 : 건물철거외5공중,갓나무3종 1,470주식재,웁스263경간
	16	도림2동 철도연변 수림대 조성공사	150,000 (시비)	공사 116,421 전기 6,200	○위 치 : 도림2동 272-1 외 2필지 ○면 적 : 1,393㎡ ○사업기간 : 2000.10.30~2001.5.30 ○사업내역 : 산책로, 정자, 수목식재 등

□ 체육시설사업 9건(완료7, 진행2)

(단위 : 천원)

구분	연번	사업명	예산액	집행액	사업내용	
체육시설관리 합계			1,089,200	928,398	구비:532,000, 시비:477,200, 기금:80,000	
체 육 시 설 업 사 업	소 계		375,200	309,226	구비:268,000, 시비:27,200, 기금:80,000	
	완	1	대방천 외 1개소 체련시설 보강공사	30,000	26,820	○위 치 : 안양천 제방, 대방북개천 ○사업기간 : 2000.3.23 ~ 4.11 ○사업내역 : 런닝로라 외 12종 24점
	육 료 사 사 업	2	당산2 배드민턴장 시설보강공사	30,000	15,930	○위 치 : 당산2동 91-28(당산철교 밑) ○사업기간 : 2000. 9. 22 ~ 10. 24 ○사업내역 : 조명주 4기 12등 외 4종 ※ 상수도 1식 외 기타 시설공사 설계중
		3	안양천축구장조성공사	210,000 구비 160,000 기금 50,000	170,786	○위 치 : 양화동 안양천둔치(양화.C밀) ○사업기간 : 2000. 9. 28 ~ 11. 6 ○사업내역 : 축구장조성 1면(7,245㎡) 체련시설외 12종 24점(동)
		4	양평수림대배드민턴장 웬스 설치 공사	18,000	16,200	○위 치 : 양평2동 가로공원내 ○사업기간 : 2000. 11. 6 ~ 11. 24 ○사업내역 : PVC 능형망웬스 62경간, 출입문 2조
		5	대방체련장 시설물 보강(교체)공사	30,000 구비 15,000 기금 15,000	26,230	○위 치 : 신길3동우성아파트앞(가로녹지대) ○사업기간 : 2000. 11. 13 ~ 12. 12 ○사업내역 : 오금퍼기 교체 외 11종 25점
		6	양평동 수림대 길거리 농구장 조성 공사	27,200 (시비)	26,860	○위 치 : 양평2동가로공원(기아서비스앞) ○사업기간 : 2000. 11. 21 ~ 12. 20 ○사업내역 : 우레탄 농구장 1면, 고정식 농구대 2대
		7	안양천제방 체련 시설 보강 공사	30,000 구비 15,000 기금 15,000	26,400	○위 치 : 문래2동5가 안양천제방(신정교) ○사업기간 : 2000. 11. 21 ~ 12. 20 ○사업내역 : 평행봉 외 12종 37점
		진	소 계		714,000	619,172
행	8	구민체육센터건립 (실시설계용역)	264,000	169,172	○위 치 : 신길5동 426-3 ○계약기간 : 2000.10.18. ~ 2001.3.31 ○사업내역 : 구민체육센터 실시설계1식 (지상3/지하2층,연면적7,074㎡)	
업	9	대림체육공원정비사업	450,000	450,000	○위 치 : 대림3동 780(대림운동장) ○사업기간 : 2001.3.~7월 (계약 2000.12.30) ○사업내역 : 운동장, 테니스장등7종 및 주변정리	

### Ⅲ. 2001년도 주요업무추진계획

#### 1. 推 進 方 向

- 유희지, 자투리땅 등 공원, 녹지공간 적극 확충
- 공원의 질적 수준향상으로 지역 주민의 쾌적한 휴식공간 제공
- 생명의 나무 40만그루 심기 적극추진(구민 1인1주심기운동 전개)
- 체육시설을 확충하여 주민 여가생활 공간 적극 제공

#### 2. 事 業 總 括

(단위 : 백만원)

구 분		건수	사 업 비 (투자사업)	비 고
총 계		28	10,318	
구 비	소 계	22	5,774	
	공원사업분야	7	760	○ 공원시설물정비사업의 6건
	조경녹지사업 분야	9	1,299	○ 녹지대유지관리사업의 8건
	체육시설사업 분야	6	3,715	○ 구민체육센터건립사업의5건
시 비	소 계	6(5)	4,544	( )는 구비사업과 복합
	공원사업분야	2(2)	1,068	○ 당산공원 공중화장실 건립의 1건
	조경녹지사업 분야	4(1)	2,876	○ 경부제4녹지조성의 3건
	체육시설사업 분야	(2)	600	○ 구민종합체육센터 건립

※( )는區비 사업건수에 포함

## 3. 細部推進計劃

## □ 공 원 사 업 (9개 사업)

(단위:백만원)

구분	연번	사 업 명	개 요	사업비	비고
사업건수		9개 사업	공원조성 및 정비사업	1,828	구비 760 시비 1,068
공 원 사 업 분 야	1	공원시설물 정비	○대 상 : 당산공원 등 12개소 ○사업내역 : 각종노후시설물교체정비	200	구비
	2	공 원 시 설 물 유 지 관 리 사 업	○대 상 : 신길공원 외 22개소 ○사업내역 : 공원시설물 수목·잔디등 상시유지관리	80	구비
	3	양화인공폭포보수	○대 상 : 양화동 153 ○사업내역 : 물탱크수조 및 식수대 받침기둥 보강	70	구비
	4	공원내 노후웬스 정 비 공 사	○위 치 : 당산근린공원 외 4개소 ○사업내역 : 웬스교체 438m	79	구비
	5	공원내나무전정사업	○위 치 : 문래공원 외 22개소 ○사업내역 : 수목전지 400주	20	구비
	6	마을마당 조성	○위 치 : 신길동 296-65외 1개소 ○사업내역 : 마을마당 조성 442㎡	274	구비 80 시비 194
	7	어린이공원현대화 (푸른봄이특화어린이공원조성)	○대 상 : 신우공원 ○사업내역 : 공원시설의 현대화	330	구비 231 시비 99
	8	당산공원 공중 화장실 건립	○위 치 : 당산공원내 화장실 ○사업내역 : 화장실, 관리사무실, 창고 등 시설	170	시비
	9	학교운동장주변 녹 화 사 업	○위 치 : 영등포여고외 3개소 ○사업내역 : 담장철거, 투시형웬스설치, 수목식재 등	605	시비

□ 조경녹지사업(13개사업)

(단위: 백만원)

구분	연번	사업명	개요	사업비	비고
	계	13개사업	수목식재 및 녹지대 가로수 관리	4,175	구비 1,299 시비 2,876
조경 녹지	1	녹지대 유지관리사업	○위 치 : 국회앞 녹지대등 59개소 ○사업내역 : 수목,잔디,시설물등 상시 유지관리	200	구비
	2	가로수보식사업	○대 상 : 도선로 등 29개 노선 ○사업내역 : 느티나무등 5종 213주 식재	59	구비
	3	가로수전정	○위 치 : 양평수림대 외 2개소 600주 ○사업내역 : 수관이 울창한 위험수목정비	30	구비
	4	양평2동수림대 정비공사	○위 치 : 양평2동 120번지 일대 ○사업내역 : 자연식양기, 쉼스설치,공원등 교체	300	구비
	5	대방천수림대 정비공사	○위 치 : 대림3동(170m) ○사업내역 : 수림대 산책로 정비 및 시설물 보완	150	구비
	6	여의도가로변 수목식재공사	○위 치 : 여의고교앞 노들길변(250m) ○사업내역 : 자연식양기,경사면정비,수목식재	200	구비
	7	가로변녹지량 확충사업	○대 상 : 순복음교회옆녹지대 등 5개소 ○사업내역 : 수목식재,편익시설설치,기반시설	250	구비
사업	8	가로수목수세회복 및외과수술	○위 치 : 여의도 윤중로(516주) ○사업내역 : 토양개량,수형조절,종합방제	30	구비
	9	가로수받침틀및 보호판정비	○위 치 : 서강대로등 2개노선 ○사업내역 : 불량가로수분교체정비	126	구비 80 시비 46
	10	가로수아래관목류식재	○위 치 : 여의도 의사당로등 3개소 ○사업내역 : 주목 등 6종수목식재및녹지웁스	337	시비
	11	경부제4녹지조성	○위 치 : 영등포1동 618번지일대 ○사업내역 : 토지보상1,268㎡ 및 녹지조성	2,000	시비
야	12	문래동자투리땅외2개소 녹지조성	○위 치 : 문래현대2차아파트옆외 2개소 ○사업내역 : 녹지조성 900㎡	65	시비
	13	여의나루역물을이용한 친수공간조성	○위 치 : 여의나루역 입구 도로변 ○사업내역 : 면적 300㎡ 벽천3개소(조형1, 유리2)	428	시비

□ 체육시설사업(6개사업)

(단위:백만원)

구분	연번	사업명	개요	사업비	비고	
구분 사업 구 수	6개사업		체육센터건립및체련시설보강	4,315	구비 3,715 시비 600	
	체 육 사 설 사 업 분 야	1	안양천 운동장 편의시설 보강	○위 치 : 안양천 둔치(신정교,양화교) ○사업내역 : 파도형그늘막 3등	25	구비
		2	당산2체련장시설보강	○위 치 : 당산2동 91-28일원 ○사업내역 : 체련기구 및 편의시설 설치 수목식재	20	구비
		3	안양천제방 체련시설확충	○위 치 : 양평2동 안양천제방 ○사업내역 : 침목계단, 체육시설	20	구비
		4	양평 가로공원 농구장 설치	○위 치 : 양평2동95-7일원(한솔Apt 앞) ○사업내역 : 농구장(우레탄) 외락벤치, 의자 등	50	구비
		5	구민종합체육센터 건립사업	○위 치 : 신길5동426-3(신길근린공원) ○사업내역 -부지면적 : 5,380㎡ -건축면적 : 7,074㎡(지상3/지하2) -주요시설 : 수영장, 헬스장, 에어로빅 체육관 등	4,000	구비 3,400 시비 600
		6	대림체육공원시설정비	○위 치 : 대림3동 780(대림운동장) ○사업내역 : 운동장등 체육시설7종 시설개선 주변 수목식재 등	200 (650)	구비 200 (시비450)

### Ⅲ. 특 수 시 책 사 업

#### 1. 자투리땅 녹화

우리구의 부족한 녹지공간 확충을 위하여 가로변 및 주택가 유휴공지를 발굴 녹화하여 주거환경을 개선하고 도시경관을 향상코자 함

사업개요

- 위 치 : 문래2동 45-2 외 7개소
- 면 적 : 4,330㎡(1,313평)
- 사업기간 : 2001. 3 ~ 6. 30
- 소요예산 : 685,000(구비 300,000, 시비 385,000)

추진방침

- 교목 위주 식재로 녹지 확충 효과의 극대화
- 가로변 활용이 가능한 아파트담장 옆 및 골목길 유휴공지녹화 우선추진
- 보도폭이 넓은 (5m이상) 가로변 녹화 우선 실시

세부추진내역

(단위: 천원)

위 치	면 적	사 업 비	비 고
8개소	4,330㎡	685,000	
문래2동 6가 45-2(시비)	580	65,000	문래2차 현대APT 옆
도림2동 272-3(시비)	1,500	150,000	환금부지 옆
여의도동 30번지	1,200	200,000	여의도고교 옆
신길동 161번지	300	50,000	해군회관 옆 터널 위
대림3동 777번지(시비)	250	70,000	대림3동 신동아APT 옆
당산1동 16-1(시비)	150	50,000	진로아파트 앞
문래2동 21번지	200	50,000	문래 현대3차 APT 옆
양평1동 245(시비)	150	50,000	삼환APT 앞

※ 2000년도 추진실적 : 신길5동 336-203외 8개소 1,281㎡(61,706천원)

효과

- 도시주거환경 개선으로 삶의 질 향상
- 쾌적한 도시 가로경관 조성



## 2. 마을마당 조성

### □ 목 적

우리구의 부족한 휴식공간 확보를 위하여 마을단위의 작은 자투리 땅을 주민들의 다목적 이용이 가능하도록 공원화 하여 인근 주민들의 대화와 휴식 장소로 제공 코저 함

년도별	등 별	위 치	면적(㎡)	사업비(천원)	비 고
총 계		6개소	2,020	665,424	
1998	소계	3개소	1,578	269,424	
	여의도	여의도동14-1	471	103,400	파고라, 벤치, 조형물
	당산2동	당산동 121-101	747	95,526	파고라, 벤치
	양평2동	양평동4가 287-6	360	70,498	정자, 벤치, 돌담
2000	소계	1개소	392	116,000	
	신길2동	신길2동159-2외 7필지	392	116,000	트렐리스, 게이트, 돌담, 앞음벽
2001	소 계	2개소	442	280,000	
	신길3동	신길3동296-65	331	80,000	정자, 벤치, 수목 식재
	도림2동	도림2동182-6외6필지	111	200,000	정자, 벤치, 수목 식재
2002 이후	사유지를 매입하여 마을마당조성				

### 3. 안양천변 향토 꽃길 조성

안양천 고수부지에 유채, 메밀, 코스모스등 향토식물을 식재 꽃길을 조성하여 구민에게 쾌적한 생활 환경 및 자연풍경이 어우러지는 아름다운 장소로 제공 하고자 함.

현 황

- 위 치 : 안양천변 둔치 및 제방(양화교, 신정교)
- 규 모 : 유채 및 향토식물(4,500평)
- 소 유 자 : 국유지(건설교통부)

위치별 식재 계획

식재종류	위 치	면 적	시 기	비 고
유 채 꽃	고수부지	4000평	9~10월초	양화교:2,500평 신정교:1,500평
보 리 밭	“	500평	10~11월초	양화교부근
메 밀 꽃	“	(4500평)	7~8월초	유채및보리수확 후 파종
코스모스	“	1 km	4~5월중순	

추진계획

- 시험재배 후 확대시행
- 안양천변 을 친 환경적인 생활권 공원화
- 주민 이용이 많은 체육시설 주변부터 조성
- 시기별로 작물을 교체 식재

기 타 : 수확한 종자는 서울시 종자은행에 공급

### 4. 2001 생명의 나무심기 추진

(생명의 나무 40만 그루 심기 4차 연도)

산이 없고 공원·녹지가 부족한 우리구의 도시환경을 개선하고 국민의 삶의 질 향상을 위하여 “생명의 나무심기 4개년계획”을 수립 적극 추진하므로서 푸르름이 있는 쾌적한 도시, 살기좋은 영등포를 만들고자 함.

추진기간 : 2001. 1 ~ 2001. 12. 31

식재목표 : 느티나무등 20종 80,000주

구분	계	가로변 공 지	주택가 주변공지	가로수 식 재	가로수사이 관목류식재	지하철역사 주변공지녹화	하천변 녹 화	시민기념 식 수	민영주택 건설조경
<b>합계</b>	<b>80,000</b>	<b>17,000</b>	<b>12,200</b>	<b>300</b>	<b>7,000</b>	<b>1,500</b>	<b>2,000</b>	<b>200</b>	<b>39,800</b>
공공부 문	소계	40,000	17,000	300	1,000	1,500	2,000		
	교목	10,000	5,000	300		300			
	관목	30,000	12,000	8,600	7,000	1,200	2,000		
민간부 문	소계	40,000						200	39,800
	교목	11,940						200	11,940
	관목	27,860							27,860

면 적 : 50,000㎡

예 산 액 : 250백만원  공공부문 : 107,500천원(구비및시비 투자사업)  
 민간부문 : 142,500천원

추진방향

- 가로변 및 주택가 주변공지에 수목식재
- 가로수 및 가로수 아래관목류 식재
- 시민기념식수
- 민영주택건설(아파트신축)지역 단지내 조경

## 5. 푸른 마을상 시상(제3회)

공원녹지가 부족한 우리구를 푸르게 가꾸어 깨끗한 환경, 살기좋은 영등포를 만들기 위한 구민들의 녹화사업 참여를 유도하고 녹화 분위기를 조성코저 함.

- 명 칭 : 영등포구 『제3회 푸른 마을상』
- 응모대상
  - 생활타리조성, 꽃밭조성, 담장 및 벽면녹화, 골목길 녹화
  - 우수조경관리
- 응모기간 및 방법
  - 응모기간 : 2001. 8. 1 ~ 8. 10
  - 응모방법 : 단체 및 개인(회사)단위로 신청서 작성 하여 구청장에게 제출
- 선정방법
  - 푸른 마을상 심사위원회를 개최하여 수상마을 선정
  - 심사고려사항
    - 지역주민의 노력과 화합
    - 녹화에 따른 특기할만한 아이디어
    - 경관미, 지속적 사후관리등
- 시 상
  - 시 기 : 2001. 9. 28 영등포 구민의날 행사시
  - 시상내역
    - 단 체 : 최우수마을(1), 우수마을(1), 장려마을(1) - 상패 및 상금
    - 개인(회사) : 최우수(1), 우수(1), 장려(1) - 상패 및 상금

※ 소요예산 : 3,780천원
- 효 과
  - 시민의 녹화사업 참여 유도
  - 쾌적한 주거환경 조성으로 삶의 질 향상

## 6. 구민 주말농장 운영

관내 주민들에게 농작물을 재배할 수 있는 장소를 제공 노인들의 건강관리와 생산적인 여가선용에 기여하고 자라나는 어린이 들에게 체험 학습 장소를 제공하여 주고자함.

### □ 개 요

- 위 치 : 경기도 김포시 월곶면 갈산리 182-1외 3필지
- 면 적 : 2,000평(6,600㎡)
- 소요예산 : 14,280천원

### □ 시행방법

- 농장운영기간 : 2001. 4. 1 ~ 12. 31
- 농장분양시기 : 2월중
- 주 민 분 양 : 150구좌(1구좌당 분양면적 5평)

### □ 농장분양

- 대 상 : 우리구 관내 거주 주민
- 분양기간 : 1년 원칙(연장 가능)
- 분 양 료 : 15,000원(1구좌 5평 기준)

### □ 운영방법

- 농작물 종류 자의로 선택 재배(김포시 농협기술센터와 작목 선택협의)
- 영농기술 지도 및 시비, 농약살포 등 기술 제공
- 농장주변에 야외 휴식처 제공

### □ 효 과

- 생산적인 여가선용 기회제공
- 경로효친사상 배양
- 어린이들에게 체험학습을 통한 교육적 효과
- 건전한 가족문화 형성

## 7. 꽃묘 및 김장용 야채 생산

올해에도 꽃묘를 생산 구민에게 무료 분양하여 많은 주민이 아름다운 영등포 가꾸기에 참여할 수 있도록 분위기를 조성하고, 가을철에는 김장용 채소를 생산하여 생활이 어려운 주민들에게 무료로 공급하여 나눔의 분위기를 조성하고 함.

### □ 현 황

- 위 치 : 양화동 175-2(하천부지)
- 면 적 : 2,000평

### □ 꽃묘생산 및 분양계획

- 꽃묘생산 : 봉선화 등 8종 12만본
  - 무료분양 : 7만본,
  - 자체활용 : 5만본
- 분양계획 : 채송화 등 8종 7만본
  - 기 간 : 2001. 7. 5 ~ 8. 10
  - 대 상 : 구민, 학교, 동사무소 등
  - 분양꽃종 : 봉선화, 채송화, 맨드라미, 사루비아, 백일홍, 메리골드, 해바라기, 일일초 등

※ 2000년도 공급실적 : 봉선화등 7종 7만본

### □ 김장용 야채생산 및 공급계획

- 생산물량 : 배추 외 3종 40,000포기
  - 배추 8,000, 무우 7,000, 알타리무우 10,000, 갓 15,000
- 재배기간 : 8 ~ 11월
- 공급기간 : 2001. 11월중 김장철
- 공급대상 : 노인정, 소년소녀가장 등 생활이 어려운 주민

※ 2000년도 공급실적 : 배추외 3종 3만4천 포기

구분	연번	사업명	예산액	집행액	사업내용
공	완	8 문래근린공원녹지조성 및 보도설치공사	122,000	101,504	<ul style="list-style-type: none"> <li>○위 치 : 문래동3가 59 문래근린공원</li> <li>○사업기간 : 2000. 10. 11 ~ 11. 16</li> <li>○사업내역 : 보도설치공사 등 5종</li> </ul>
		9 노후웬스재설치공사	132,600	115,316	<ul style="list-style-type: none"> <li>○대 상 : 양평어린이공원 외 2개공원</li> <li>○사업기간 : 2000. 10. 1 ~ 10. 30</li> <li>○사업내역 : 수목식재(서양측백 125주) 웬스설치(214.5경간)</li> </ul>
		10 놀이시설설치 (산성공원)	48,000	42,083	<ul style="list-style-type: none"> <li>○대 상 : 대림동 752-60 산성어린이공원</li> <li>○사업기간 : 2000. 10. 16 ~ 11. 13</li> <li>○사업내역 : 소나무 외 10종 971주 등</li> </ul>
원	료	11 신길공원내 녹지조성 및 지압보도설치	27,000	23,550	<ul style="list-style-type: none"> <li>○대 상 : 신길5동 426-3 신길근린공원</li> <li>○사업기간 : 2000. 10.5 ~ 11. 2</li> <li>○사업내역 : 지압보도75㎡외 수목식재34주</li> </ul>
		12 공원시설물유지관리	80,000	80,000	<ul style="list-style-type: none"> <li>○대 상 : 신길공원 외 20개소</li> <li>○사업기간 : 2000. 2 ~ 12월</li> <li>○사업내역 : 진개청소, 제초, 예초, 시비, 전정 등</li> </ul>
사	업	13 마을마당조성 (시비)	116,000	112,029	<ul style="list-style-type: none"> <li>○위 치 : 신길2동 195-2 일대</li> <li>○사업기간 : 2000. 11.1 ~ 12.30</li> <li>○사업내역 : 마을마당 시설 및 전기공사</li> </ul>
		14 대림어린이공원조성 (토지보상)	2,000,000 (시비)	700,297 (지급완료) 1,299,703 (공탁시행)	<ul style="list-style-type: none"> <li>○위 치 : 대림동870번지 외 7필지</li> <li>○사업기간 : 2000. 2 ~ 2001.2월</li> <li>○보상면적 : 2,559㎡</li> <li>- 보상 완료 638㎡ (700,297천원)</li> <li>- 토지수용공탁 1,921㎡ (1,299,703천원)</li> </ul>
		15 신길근린공원조성 (토지보상)	3,333,000 시비1,000,000 구비2,333,000	2,927,944	<ul style="list-style-type: none"> <li>○위 치 : 신길5동 426-3</li> <li>○사업기간 : 2000. 9 ~ 2001.2월</li> <li>○보상면적 : 1,767㎡ 보상완료</li> <li>- 잔액 405,056천원 대림공원 보상금으로 전환</li> </ul>