

제150회 영등포구의회
2009년도 제2차 정례회
'09.11.20 ~ 12.18



---

# 주요업무보고

- 2009년도 추진실적 및 2010년도 계획 -

---



## 세무과

# 보 고 순 서

- **일 반 현 황** ..... 1
- **2009 주요업무 추진실적** ..... 3
- **2010 주요업무 계획** ..... 7

# I. 일 반 현 황

## 1 인 력

구 분	계	일 반 직					기능직			계약직
		5급	6급	7급	8급	9급	7급	8급	9급	
정 원	36	1	6	10	9	10				
현 원	32	1	5	18	7	1				
과부족	△4		△1	8	△2	△9				

## 2 조 직

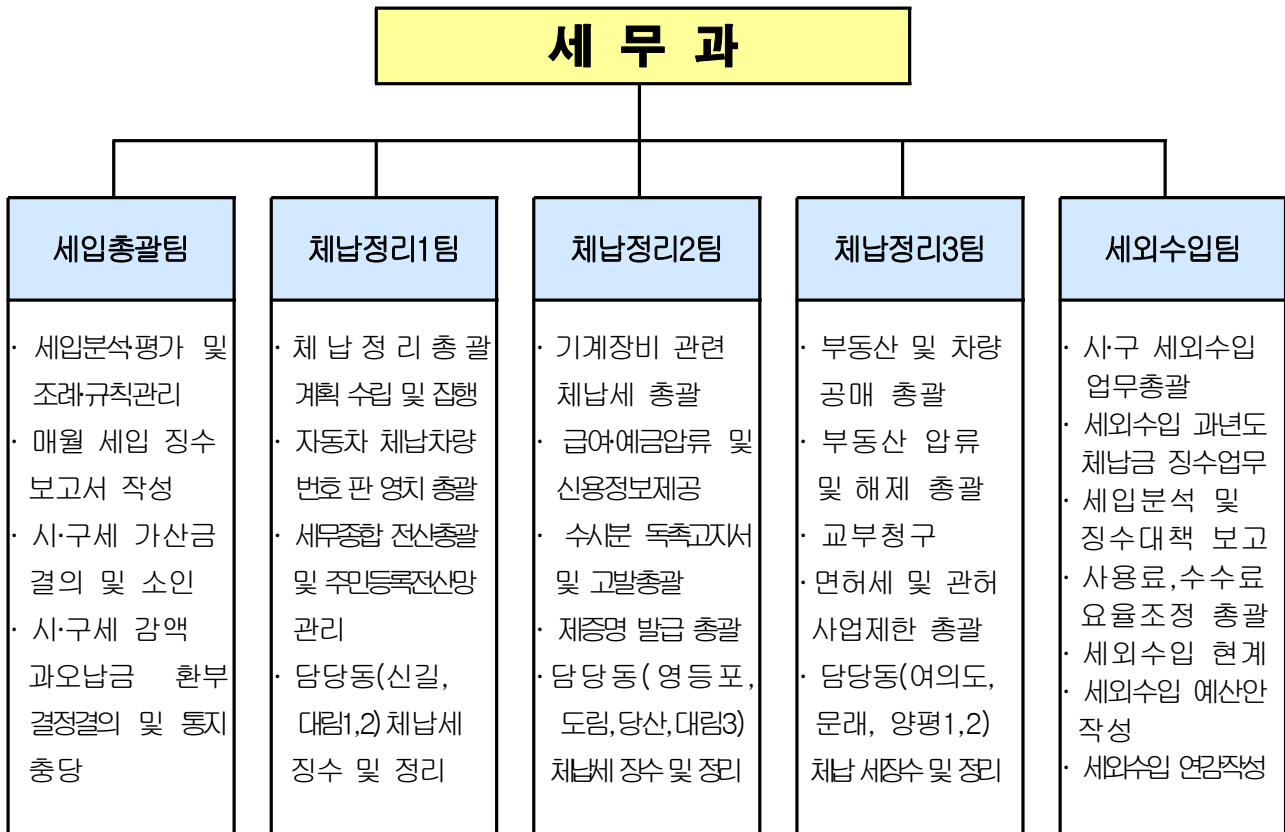

**3**

**주요시설 및 장비**

주요장비 및 시설	내 용
세무종합시스템 및 세외수입종합징수시스템 (정보통신망)	PC별 보안관리담당자(정,부) 지정하여 개인 비밀 번호 입력관리 체제로 운영하여 타인사용 엄금하여 과세자료 보호
고속프린터	고지서 발급, 내역서 출력
스타렉스차량	체납자동차 번호판 영치 차량(1대)

**4**

**예산 현황**

예산 현액

(단위 : 천원)

단위사업명	①예산현액	②집 행 액		③이월 예상액	불용 예상액 (①-②-③)
		집 행 액 (1~10 월)	집행예정액 (11~12 월)		
합 계	763,382	618,392	140,194		4,796
체납징수활동 강화	389,834	305,419	84,415		0
세외수입 확충	196,176	164,094	29,286		2,796
인 력 운 영 비	4,500	3,750	750		0
기 본 경 비	167,822	140,079	25,743		2,000
보 전 지 출	5,050	5,050	0		0

## Ⅱ. 주요업무 추진실적

### 1 지방세 체납징수

강력한 체납징수활동을 통해 세입목표를 달성하고, 매월 항목별 실적 분석 및 추진일정에 따른 체계적인 업무추진을 통해 인센티브사업평가에 우수한 실적을 거양하고자 함.

#### □ 사업개요

- 세입목표달성을 위한 강력한 체납징수활동
- 고액·상습체납자 중점 집중정리
- 시세입 인센티브평가항목 분석 및 집중정리

#### □ 징수목표 : 5,019백만원

- ┌ 구세 : 932백만원
- └ 시세 : 4,087백만원

#### □ 징수실적 : 4,661백만원 ('09.9.30 현재)

- ┌ 구세 : 600백만원 (목표 대비 64.38%)
- └ 시세 : 4,061백만원 (목표 대비 99.36%)

#### □ 채권확보 실적('09.10.31 현재)

##### ○ 재산압류

- 부동산 : 1,154건 8,180백만원
- 차량 : 15,076건 15,386백만원
- 급여 : 57명 207백만원
- 국세환급금 : 530명 1,388백만원
- 회원권 : 73명 194백만원
- 예금등기타채권 : 304명 1,808백만원
- 신용카드매출채권 : 119명 7,731백만원

○ 압류재산 공매

- 부동산 : 77건 840백만원

- 차 량 : 44대 53백만원

○ 체납차량 번호판 영치 : 2,273대 646백만원

※ 자동차세 1회 체납에 따른 영치예고 8,400대 1,393백만원

○ 10회이상 상습체납차량 단속 : 전인 46대(공매의뢰 44대, 징수 2대)

○ 공공기록정보 제공 : 134명 1,793백만원

○ 관허사업제한 : 947명 2,733백만원

○ 체납자 주소 조회 및 자료 UP데이터 : 10회

○ 체납고지서 발송 : 10회

- 441,154명(1,178,989건) 188,841백만원

○ 경·공매물건 교부청구

- 교부청구 : 1,060명 2,752백만원

- 수 령 : 200명 351백만원

□ '08회계연도 서울시 시세입종합평가 결과 : 우수구

※ 인센티브사업비 200백만원 수령

□ 향후계획

○ 10회 이상 상습체납차량 단속 및 정리활동 : 11월 ~12월

○ 공공기록정보 제공 : 매 분기별

○ 체납중점정리기간 운영

- 현년도 체납중점정리 : '10. 1월~ 2월

- 과년도 체납중점정리 : '09.11월~12월

○ 고액체납자 출국금지 추진 : 11월

○ 500만원 이상 고액체납자 징수 기동반 운영 : '09.11월~'10.2월

○ '09년도 시세입평가 대비 : 평가 항목별 분석 및 부진항목 점검

## 2 | 세외수입 체납징수

최근의 어려운 경제여건으로 체납자가 증가하고 있어 체계적이고 적극적인 체납징수활동을 지속적으로 전개 세입 징수에 만전을 기하고자 함

### □ 사업개요

- 세외수입 과년도 체납금 징수활동
- 시세외수입 인센티브 사업 추진

### □ 징수현황

○ 세외수입 징수현황 ('09.9.30현재)

(단위 : 백만원, %)

구 분	목표 (A)	조정 (B)	징수 (C)	미수납	대비			전년동기		
					A:B	A:C	B:C	A:C	B:C	
세외수입 총계	88,149	94,265	89,725	4,540	106.94	101.79	95.18	104.18	95.65	
경상 적 세 외 세 입	소 계	39,487	27,856	27,564	292	70.54	69.81	98.95	84.11	98.96
	재산임대수입	310	366	334	32	118.06	107.74	91.26	77.83	85.55
	사 용 료	8,366	6,637	6,454	183	79.33	77.15	97.24	68.93	97.88
	수 수 료	5,883	4,153	4,076	77	70.59	69.28	98.15	78.75	96.48
	징 수 교 부 금	23,650	15,383	15,383	-	65.04	65.04	100.00	92.70	100.00
	이 자 수 입	1,278	1,317	1,317	-	103.05	103.05	100.00	68.81	100.00
임 시 적 세 외 수 입	소 계	48,662	66,409	62,161	4,248	136.47	127.74	93.60	121.65	93.76
	재 산 매 각	816	711	682	29	87.13	83.58	95.92	93.90	75.76
	순세계잉여금	31,070	31,021	31,021	-	99.84	99.84	100.00	100.00	100.00
	이 월 금	-	19,843	19,843	-	-	-	100.00	-	100.00
	국사비보조금사용잔액	2,180	2,180	2,180	-	100.00	100.00	100.00	100.00	100.00
	예탁금및 예수금	5,000	-	-	-	-	-	-	-	-
	기타회계 전입금	3,200	2,878	2,878	-	89.94	89.94	100.00	-	-
	부 담 금	150	-	-	-	-	-	-	-	-
	잡 수 입	2,886	7,535	3,316	4,219	261.09	114.90	44.01	72.16	55.89
	과 년 도 수 입	3,360	2,241	2,241	-	66.70	66.70	100.00	83.69	100.00

□ **징수목표** : 88,149백만원

※ 과년도 : 3,360백만원

□ **징수실적** : 89,725백만원('09.9.30 현재)

※ 과년도 체납징수 : 2,241백만원 (목표 대비 66.70%)

□ **채권확보 실적**('09.10.31 현재)

○ 재산압류

- 부동산 : 291건 1,390백만원

- 차 량 : 937건 928백만원

- 채 권 : 82건 92백만원

○ 급여압류 예고서 발송 : 2회 총1,476명(7.15, 9.18)

○ 부동산 공매 예고서 발송 : 2회 총964명(5.19, 6.22)

○ 체납자 전국 재산조회 : 5회 (2.3, 5.27, 5.28, 7.2, 10.13)

○ 세외수입 담당직원 직무교육 실시 : 2.25, 6.18

○ 세입 심사분석 보고 : 3회 (2월, 5월, 8월)

○ 세입 징수대책보고회 개최 : 3회 (3.31, 9.2, 10.26)

□ **향후계획**

○ 급여압류예고 및 미납부자 급여압류 실시 : 11월 ~ 12월

○ 고액체납자 부동산 공매 : 11월 ~ 12월

○ 현년도 세외수입 과징부서 지도 강화 : 실무교육 및 지도점검(11월 ~ 12월)

○ 거주자 우선주차 신청자중 세외수입 체납자 배정 배제 : 12월

○ 채권 미확보자에 대한 채권확보 : 상시

○ 세외수입 심사분석 보고 : 매 분기별

○ '09년도 시세외수입평가 대비

- '08년 평가결과를 철저히 분석하고 대책을 수립하여 최우수구 수상을 위하여 최선을 다하고자 함.



### Ⅲ. 2010 주요업무 계획

#### 1 체납 지방세 징수활동 강화

장기적인 경기침체 등으로 체납액이 증가함에 따라 강력한 체납징수 활동 전개로 구 재정수입 확충 및 시 세입 종합평가에 만전을 기하고자 함

##### □ 사업목표

- 과년도 징수 목표액 : 5,024백만원
  - 구 세 : 937백만원('09년대비 5백만원 0.53% 증가)
  - 시 세 : 4,087백만원('09년 4,087백만원 동일수준)

##### □ 추진방향

- 징수율 제고를 위한 효율적인 징수체계 구축
- 강력한 징수활동을 통한 세입목표 달성
- 시세입 인센티브 평가사업 추진 철저

##### □ 추진계획

- 체납중점정리 기간 운영
  - 과년도 중점정리 : 4월~5월, 11월~12월
  - 현년도 중점정리 : 1월~2월, 8월~ 9월
- 세입목표달성을 위한 강력한 체납징수 활동
  - 상습·고액체납자에 대한 강력한 징수활동
    - 체납 징수 독려반 운영 및 동 담당별 책임 징수
    - 1,000만원 이상 고액체납자 담당팀장 특별관리 징수
    - 압류부동산에 대한 과감한 공매 확행
    - 고액체납자 명단공개 및 출국금지
  - 조기채권확보 및 각종 행정제재
    - 신용정보제공, 관허사업제한, 금융재산, 국세환급금 압류 등
- 변호관 영치 및 상습체납차량 중점 정리 : 연중 실시
  - 적극적인 영치활동(주행형 체납차량 인식시스템 운영)
  - 고질·상습체납 차량 견인 및 공매 적극 추진

## 2 | 세외수입 확충

세외수입 체납금에 대한 강력한 징수활동 및 세외수입 부서에 대한 지도점검·교육을 통한 적극적인 세원발굴 독려로 구 세입목표 달성에 기여하고자 함

### □ 세외수입 징수목표

(단위 : 백만원)

구 분		'10목표	'09목표	'09 대비 증감(%)	비 고
세 목 별					
총 계		83,738	88,149	△4,411 (△5.0)	
경 상 적 수 입	소 계	40,225	39,487	738 ( 1.9)	
	재 산 임 대	414	310	104 (33.5)	
	사 용 료	8,707	8,366	341 ( 4.1)	
	수 수 료	6,233	5,883	350 ( 5.9)	
	징수교부금	23,747	23,650	97 ( 0.4)	
	이 자 수 입	1,124	1,278	△154 (△12.1)	
임 시 적 수 입	소 계	43,513	48,662	△5,149 (△10.6)	
	재 산 매 각	1,190	816	374 (45.8)	
	순세계잉여금	35,391	33,250	2,141 ( 6.4)	
	전 입 금	0	8,200	△8,200 (△100.0)	
	부 담 금	10	150	△140 (△93.3)	
	잡 수 입	3,258	2,886	372 (12.9)	
	과 년 도 수 입	3,664	3,360	304 ( 9.0)	

## □ 추진방향

- 「체납특별정리기간」 운영으로 적극적인 체납징수활동 전개
- 상습·고액체납자에 대한 징수활동 강화
- 분기별 심사분석 및 반기별 징수대책보고회 개최
- 세외수입부서 직원 교육 및 지도관리 강화

## □ 추진계획

- 체납특별정리기간 운영
  - 1차 : '10. 4.1 ~ 6.30(3개월)
  - 2차 : '10. 9.1 ~ 11.30(3개월)
- 세입목표 달성 특별대책 보고회 개최
  - 세외수입부서 담당팀장 징수보고회 실시 : 월 1회
  - 추진실적 심사분석 분기별 실시 : 연 4회
  - 반기별 징수 특별대책 보고회 개최 : 연 2회
- 상습·고액 체납자에 대한 징수활동 강화
  - 징수독려반 편성운영 및 직원별 책임 징수 강화
  - 조기 채권확보 및 압류된 재산 공매의뢰 확행
  - 무재산자 불납결손 처분 및 사후관리
  - 주민등록번호 오류자 정리등 과세자료 관리 철저
  - 질서위반행위규제법 시행에 따른 과태료 체납처분 강화
    - 고액·상습체납자, 관허사업 제한, 신용정보 제공
  - 체납자 직장조회 후 급여압류 : 연 2회
- 세외수입 부서 지도관리 강화
  - 2010년도 세외수입 과징계획 및 세원 발굴 계획 수립
  - 부서별 부진분야에 대한 대책 강구
  - 세외수입담당자 실무교육 및 지도점검 정기적 실시 : 연 2회
    - 세외수입 전산관리 및 질서위반행위규제법 실무요령