

主要業務報告

2001. 12.

保健指導課

報 告 順 序

I . 一 般 現 況

II . 主 要 業 務 推 進 實 績

(2001. 1. 1 ~ 2001. 10. 31)

- 보 건 지 도 분 야
- 가 족 보 건 분 야
- 건 강 관 리 분 야
- 방 역 분 야

III . 2002 . 主 要 業 務 推 進 計 劃

1. 一 般 現 況

1. 기 구

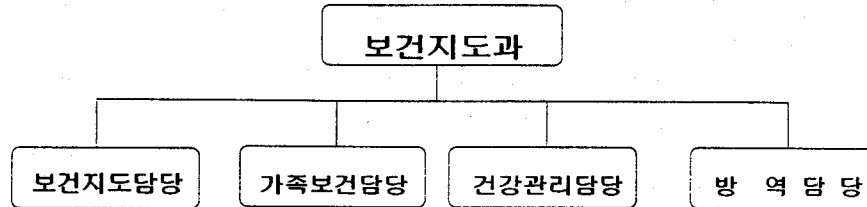

2. 담당업무

- 보건지도담당
 - 모자보건(선도)사업에 관한 사항
 - 전염병의 예방접종 및 관리에 관한 사항
 - 보건교육사업 및 영양개선사업에 관한 사항
 - 성교육 및 성 상담에 관한 사업
- 가족보건담당
 - 방문보건사업 및 정신보건사업에 관한 사항
 - 만성질환자 관리에 관한 사항
 - 장애인 재활보건사업 및 가족계획사업에 관한 사항
 - 노인복지사업(치매)에 관한 사항
- 건강관리담당
 - 만성전염병 예방관리에 관한 사항
 - 국민건강증진사업에 관한 사항
- 방역담당
 - 급성전염병 예방관리에 관한 사항
 - 취약지역 방역소독에 관한 사항
 - 후천성면역결핍증 예방관리에 관한 사항

3. 인 력

구분	계		5급		6급		7급		8급		9급	
	정원	현원	정원	현원	정원	현원	정원	현원	정원	현원	정원	현원
계	26	26	1	1	5	4	12	18	8	3	0	0
행정직	3	3	1	1			1	2	1			
간호직	18	17			3	2	10	15	5			
보건직	3	4			2	2	1	1		1		
기능직	2	2							2	2		

II. 主要業務 推進實績

1. 모자보건 및 예방접종사업

(2001. 10. 31현재)

구분		연간목표(명)	실적(명)	진도(%)	
임산부관리	임신신고	4,000	2,986	74.6	
	신규등록	600	542	90.3	
	선천성대사이상검사	4,300	3,583	83.3	
	건강진단(1,2차)	77	73	94.8	
영유아관리	신규등록	2,900	2,199	75.8	
	건강진단(1차)	49	52	106.1	
	건강진단(2차)	11	0	0	
영유아예방 접종	엠엠알	3,800	4,075	107.2	
	풍진	1,300	159	12.2	
	폴리오	7,200	5,570	77.3	
	디피티	9,000	6,625	73.6	
	B형 간염	3,500	2,266	64.7	
일반 예방접종	B형 간염	유료	5,200	4,789	92
		무료			
	장티푸스	유료	250	143	57.2
		무료	323	940	291
	일본뇌염	유료	10,500	8,391	79.9
		무료	2,645	415	15.6
	인플루엔자	유료	16,000	11,800	73.5
		무료	323	1,864	577
	유행성출혈열	유료	50	39	78
홍역, 풍진	무료	40,399	39,102	96.78	

2. 모자보건선도사업

(2001. 10. 31현재)

구		분	목표(회/명)	실적(회/명)	진도(%)
선천성이상아 및 저체중아 추구관리	저 체중아 관리	신규등록	100명	135명	135
		가정간호	200명	232명	116
		부모교육	2회/50명	1/25명	50
	선천성이상아 (장애아)관리	재활직업치료	40회/년200명	32회/192명	80
		언어치료	40회/년130명	32회/128명	80
		부모상담	40회/년130명	32회/128명	80
		부모교육	2회/100명	2회/79명	100
보육원 및 유아원 건강 가꾸기	전염성질환예보제	10회/50개소	16회/47개소	160	
	유아원 안전관리	2회/100명	2회/60명	100	
	유아원 아동 건강 검진	29개소/1,300명	28개소/1,632명	97	
	유아원 표준식단 개발과 보급	300식/80개소	300식/80개소	100	
편식교정 및 비만아동 관리	편식교정	17회/583명	16회/563명	95	
	비만아동 관리	24회/360명	24회/288명	100	

3. 보건교육사업

(2001. 10. 31현재)

구 분	연간목표(회/명)	실적(회/명)	진도(%)	비 고
취학전 아동	120/1,200	154/1,193	128	구강,영양,교육포함
학 생	140/600	203/529	145	“
직장근로자	350/ 1,000	275/789	78	“
성 인	550/ 1,200	2,009/4,631	365	“
노 인	190/ 2,000	569/2,111	299	“
예비군민방위	50/15,000	50/15,000	100	“

4. 방문보건사업

(2001. 10. 31현재)

구 분		연간목표	실적	진도율(%)
방문보건	등록관리	2,821세대/4,658명	2,673세대/3,376명	95
	가정방문	4,000세대	3,376세대	84
	가정간호	40회/40명	35회/35명	88
	방문진료	46회/460명	47회/428명	102
	순회진료	46회/690명	47회/1,242명	102

5. 정신보건사업

(2001. 10. 31현재)

구분	목표(회/명)	실적(회/명)	진도율(%)	비 고
정신질환자 가정방문	40회/ 80명	36회/101명	90	
주간돌봄센터 운영	80회/560명	76회/414명	95	
신경정신과 무료상담	20회/40명	17회/17명	85	

6. 만성질환자 관리사업

(2001. 10. 31현재)

구 분		목표(회/명)	실적(회/명)	진도율(%)	비 고
관절염	효능증진수중운동	24/240	25/252	104	
	자조관리	자조관리교실	12/120	12/154	100
이동목욕서비스		40/160	40/168	100	
전립선 무료검진		2/100	1/35	50	
암 무료검진		643	491	82	

7. 재활보건사업

(2001. 10. 31현재)

구 분	목표(회/명)	실적(회/명)	진도율(%)
방문재활간호	55/110	59/63	107
재활이동방문	40/80	36/74	90
재활기구 나눔 은행	연중	58/58	

8. 노인보건사업

(2001. 10. 31현재)

구 분	목표(회/명)	실적(회/명)	진도율(%)
재가 치매 방문간호	40/80	33/123	82
치매예방교육	4/200	7/660	175
치매신고센터 운영	연중	27/27	

9. 가족계획사업

(2001. 10. 31현재)

구 분	목표	실적	진도율(%)	비 고
정 관	16건	28건	175	예 산 범 위 내 에 서 통 합 하 여 집 행
난 관	37건	9건	24	
자궁내장치기구 시술	124건	99건	80	
피임약 및 콘돔보급	1,400갑	1,201갑	86	

10. 결핵관리사업

(2001. 10. 31현재)

구 분	목표(명)	실적(명)	진도율(%)	
환자발견	균양성	100	59	59
	균음성	155	94	61
	요관찰	61	90	148
노숙자 및 주민검진	내소검진	4,500	6,017	138
	이동검진	400	444	111
BCG접종	1학년	250	165	66
	미취학	6,090	3,632	60

11. 성병관리사업

(2001. 10. 31현재)

구 분	목표(명)	실 적(명)	진도율(%)
혈청검사	2,504	1,455	58
STD검사	5,778	2,083	36
등록관리	560	822	147

12. 국민건강증진사업

(2001. 10. 31현재)

구 분	목표(건)	실적(건)	진도율(%)
공중이용시설물점검	1,192	1,023	86
담배자동판매기점검	68	68	100

13. 방역소독

(2001. 10. 31현재)

구 분	대상지역	실시 시기	목표	실적	
분무소독	살충소독	저소득 밀집지역, 후생시설,취약지역	4월~11월	1,350,000(㎡)	2,120,250(㎡)
	살균소독	"	연중	1,350,000(㎡)	1,416,750(㎡)
동력분무소독	유수지, 하천변	5월~9월	300,000(㎡)	422,500(㎡)	
항공소독	전지역(여의도제외)	8월	18회	18회	
연막소독	관내 전지역	7월~9월		77회	

14. AIDS감염자 관리현황

(2001. 10. 31현재)

계	감염 유형			기 타		
	이성접촉	동성접촉	미 상	결혼여부	성별	연령별
19	11	6	2	미혼13 기혼 6	남 18 여 1	20대: 3 30대: 10 40대: 3 50대: 2 60대: 1

Ⅲ. 2002. 主要業務 推進計劃

1. 모자보건사업

모성과 영유아에 대한 건강상담 및 질적인 의료서비스를 제공하여 모성과 영유아의 건강을 유지·증진시키고자 함.

□ 임신부관리

- 기 간 : 연중
- 대 상 : 관내 임신부
- 목 표 : 600명(신등록)
- 내 용 : 산전검사, 건강진단, 철분제 보급 등
- 소요예산 : 26,705천원(국비:174, 시비:130, 구비:26,401)

□ 영유아 관리

- 기 간 : 연중
- 대 상 : 관내 영유아
- 목 표 : 신 등록 - 2,750명, 예방접종 - 25,600명
- 내 용 : 예방접종, 건강진단, 발육부진아 영양제 공급, 미숙아 선천성이상아 의료비 지원 등
- 소요예산 : 36,124천원(국비:10,880, 시비:8,160, 구비:17,084)

□ 선천성대사이상 검사

- 기 간 : 연중
- 대 상 : 관내 출생아
- 목 표 : 4,300명
- 내 용 : 가장 발생률이 높은 페닐케톤뇨증, 갑상선기능저하증 검사를 실시
- 소요예산 : 42,704천원(국비:16,450, 시비:12,337, 구비:13,917)

2. 일반 예방접종

표준예방접종지침에 의거 예방접종대상자에게 적기에 적절한 예방접종을 실시해줌으로써 전염병 발생 방지로 국민의 건강을 유지·증진시키고자 함

□ 사업개요

- 기 간 : 연중
- 목 표 : 28,200명(유료 25,210, 무료 2,990)
- 내 용 : B형간염, 일본뇌염, 장티프스, 독감, 유행성출혈열
- 소요예산 : 82,000천원
 - 유료접종 : 74,960천원(전액구비)
 - 무료접종 : 7,040천원(국비3,520천원, 시비1,760천원, 구비1,760천원)

3. 저 체중아 추구관리

저 체중아 가정을 직접 방문하여 아기의 신체발육측정과 성장 발달상태 등을 관찰하여 성장발육을 돕고 합병증을 미연에 방지하여 적기에 적절한 의료 및 재활서비스를 받을 수 있도록 하기 위함

□ 사업개요

- 기 간 : 연중 실시
- 대 상 : 관내 출생아 중 2.5kg미만의 저 체중아
- 목 표 : 100명 / 년200명
- 내 용
 - 체중, 두위, 신장, 체온, 맥박측정 및 기록
 - 아기의 성장발달 스크리닝 측정
 - 적기의 예방접종 안내 및 부모상담
 - 의료기관과의 연계
- 소요예산 : 4,100천원(국비2,050천원, 시비1,025천원, 구비1,025천원)

4. 장애아 재활 프로그램 사업

장애아들이 불편 없이 생활할 수 있는 환경을 조성하고, 비장애인들이 장애인에 대한 편견 및 인식을 개선하기 위하여 장애아 부모상담 및 장애아 재활치료를 실시함으로 일상생활에서의 장애진전을 예방하기 위함

□ 세부추진계획

○ 일 시 : 매주 토요일 09:30 ~ 13:00

○ 대 상

- 아동 : 0세~만6세까지 정신지체아동, 시각장애아동, 청각장애아동, 언어장애아동, 지체 부자유 아동
- 부모 : 장애아동을 가진 부모에게 가정 내에서 장애아동을 돌보는데 어려운 점이나 제시된 프로그램의 부적절함을 상담하여 수정 및 변경

○ 내 용

- 장애아로 등록된 명단을 동사무소로부터 확보
- 가정방문을 위한 우편 안내문 발송과 전화로 부모의 의사를 타진 후 방문
- 등록 조사된 장애아동의 정보를 특수교사에게 전달하고 특수교사는 등록된 아동의 특성을 파악한 후 작업치료와 언어치료 실시
- 장애아동에게는 작업 및 언어치료사의 도움을 받아 관절의 구축방지 및 소근육 운동, 전반적인 발달 촉진법, 구강기능 촉진법, 일상생활동작 지도 법을 시행
- 각 가정에서 아동에게 간단한 지도 법을 부모에게 교육
- 추후 방문시 평가
- 복지시설 등의 기관으로 연계

□ 소요예산 : 7,920천원(국3,960천원, 시1,980천원, 구1,980천원)

5. 보육원 및 유아원 아동 건강 가꾸기

유아원아동 및 교사들 대상으로 집단생활로 인해 발생하기 쉬운 전염성질환을 사전에 경고하여 예방하고, 유아들의 사고발생 시 교사의 응급 대처 능력을 향상시키며, 건강진단 실시로 질병의 조기발견, 조기치료 함으로 아동의 건강을 증진시키기 위함

□ 사업개요

○ 전염성 질환 예방제

- 대 상 : 관내 구립, 직장, 민간 어린이집
- 목 표 : 47개소 어린이집
- 내 용 : 모니터요원의 신고와 마스크, 국립보건원 홈페이지 참조하여 유아들에게 잘 일어날 수 있는 질환 예방

○ 유아원 안전관리

- 대 상 : 관내 구립, 직장, 민간 어린이집
- 목 표 : 28개소 어린이집
- 내 용 : 유아교사대상으로 실내, 외에서의 안전관련 교육 실시 및 소방서의 협조로 유아원에서 연막탄을 이용하여 화재시 대피요령과 소화기 사용법 교육

○ 유아원 아동 건강검진

- 대 상 : 관내 구립, 직장어린이집
- 목 표 : 28개소 어린이집
- 내 용 : 관내 건양병원의 협조로 안과 의사, 보건소 의사, 치과 의사 간호사가 한 팀이 되어 각 유아원을 순회하며, 건강진단 실시 및 부모의 희망 아동에 대해 B형 간염 및 빈혈검사 실시

□ 소요예산 : 4,700천원 (국비2,350천원, 시비1,175천원, 구비1,175천원)

6. 편식교정 및 비만아동상담 지도

날씬이교실 운영을 통해 효과적인 영양지식 전달과 구체적인 운동활동을 통하여 편식 및 비만 율을 감소시켜 아동의 건강을 증진시키기 위함

□ 사업개요

○ 기 간 : 연중 2기 실시(1기 12주 과정 : 상반기, 하반기)

- 영양 : 매주 수요일 오후3시 ~4시

- 운동 : 매주 월, 수, 금 오후 4시30분~ 5시30분)

○ 대 상

- 날씬이교실 : 비만도 130%이상인 초등학교 학생

- 어린이집 편식예방교육 : 관내 구립어린이집 10개소(방문교육)

○ 목 표 : 각기별 15명(날씬이교실) 편식예방교육 : 200명

○ 내 용 :

- 사전검사실시 :신장,체중,비만도,체지방,혈당,간기능,콜레스테롤

- 교육프로그램

· 영양 : 비만의 위험성, 운동이란, 기초식품 군이란, 식품과 칼로리 자신의 처방 열량 알기, 시장놀이, 운동과 칼로리, 어린이 비만 이렇게 예방합시다,

※ CAN-program을 이용한 개인별 상담 등

· 운동 : 문래 청소년 수련관 체육교사 지도 하에 헬스 및 수영

- 추후관리

· 설문지를 이용한 전화상담, 내소 영양상담, 영양상태 진단 프로그램을 통한 영양평가,신체계측,식생활상담,추구관리표 작성

□ 소요예산 : 1,250천원 (국비625천원,시비312천원,구비312천원)

7. 보건교육사업

지역주민에게 양질의 보건의료서비스를 제공하여 질병을 예방하고 개개인의 건강관리를 할 수 있는 능력을 길러주어 올바른 건강지식을 일상생활에서 활용할 수 있도록 하여 긍정적인 사고로 건강하고 행복한 삶을 이룰 수 있도록 하기 위함

□ 사업개요

- 기 간 : 연중
- 장 소 : 보건소 3층 교육실, 관내 어린이집, 노인교실, 구민회관 및 기타 교육 요청 시
- 대 상 : 취학 전 아동, 학생, 성인, 근로자, 노인 등
- 종 류 : 당뇨, 성인병, 모자건강교실, 유방암 자가 검진 법, 어르신 건강교실 및 기타건강프로그램
- 방 법 : 외부 및 자체강사, 내부강의 및 출장 방문강의, 시범 실습병행

□ 대상인원

대 상 자	횟수	인 원	비 고
취학전아동	50회	1,500명	구강, 편식 영양 교육
학생(초,중,고)	200회	600명	“
직장근로자	200회	1,000명	“
성인	1,500회	2,900명	“
노인	500회	2,000명	“
예비군민방위	50회	1,500명	“

□ 소요예산 : 9,663천원

8. 방문보건의료사업

소외계층의 저소득 가정을 대상으로 양질의 보건의료서비스를 제공하여 대상자들의 건강유지, 증진을 도모하고 자립, 자활 의욕을 고취시켜 주기 위함.

□ 사업개요

- 방문간호 : 동 담당 방문간호사가 가정방문, 건강관리
 - 대상 : 국민 기초 생활 보장 대상자, 장애인(1급,2급) 및 저소득주민
 - 목표 : 1인 1일 5세대 / 년 3,000세대
- 방문진료 : 방문 진료팀(의사, 간호사) 환자가정 방문하여 투약 및 처치
 - 대상 : 59명
 - 목표 : 주 1회(화) / 년46회 460명
- 순회진료 : 순회 진료팀(의사, 약사, 간호사) 노인정 및 저소득 밀집 지역 방문하여 무료진료
 - 대상 : 23개소(노인정 22, 저소득밀집지역 1)
 - 목표 : 주 1회(목) / 년 46회 690명

□ 소요예산 : 2,700천원

9. 정신보건사업

입원, 수용중심에서 사회복귀와 재활중심으로 전환하여 정신질환자 관리체계 확립 및 구민의 정신건강 증진 도모

□ 사업개요

- 등록정신장애인 가정방문 : 투약 유·무 및 약복용 등 교육
 - 대상 : 65명(보건소에 등록된 정신질환자)
 - 목표 : 주 1회(금) / 년 40회 80명
- 신경정신과 무료상담 : 지역정신보건자문의(3명) 상담
 - 대상 : 관내 희망 지역주민
 - 목표 : 격주 1회(화) / 년 20회 20명

- 정신재활프로그램 운영
 - 대상 : 65명(보건소에 등록된 정신질환자)
 - 주 1회(금) / 년 40회 200명

□ 소요예산 : 5,200천원

10. 만성질환자관리 사업

장기 치료를 요하는 만성질환자의 조기퇴원 및 의료비 부담을 해소하고 지속적인 교육을 통해 자기건강관리 능력 배양

□ 사업개요

- 관절염자조관리교실 운영 : 운동요법, 통증관리 등 강의
 - 대상자 : 관내 관절염 환자 중 희망자
 - 목 표 : 1기/6주, 년4기/총 36회 360명
- 이동목욕서비스 : 전신목욕 및 이·미용 제공
 - 대상자 : 24명(저소득층 중 거동불편 환자)
 - 목 표 : 격주 1회(월) / 16회64명(1회4~5명)
- 만성질환자 가정간호 : 특수간호 의료서비스 제공
 - 대상자 : 저소득층 만성질환자
 - 목 표 : 20회 20명
- 전립선무료검진 : 전립선 촉진 및 초음파검사
 - 대상자 : 40세 이상의 남자
 - 목 표 : 반기1회/ 년2회
- 국가 암 무료 검진
 - 대상자
 - 의료보호대상자(위암, 유방암, 자궁암)
 - 저소득건강보험 가입비(위암, 유방암)
 - 목 표 : 9,135명(의료보호대상자 1,119명, 저소득건강보험가입자 8,016명)

○ 저소득 소아백혈병환자 본인부담의료비 지원

- 대상자

- 환자 나이가 15세 이하인 백혈병 환자가정
- 의료보호대상자 및 국민기초생활보장법 시행령제36조에 의한 최상위계층

- 목 표 : 2명(1인당 500만원지원)

○ 희귀 . 난치성 질 환자 의료비(본인부담금)지원

- 대상자

- 만성신부전증 투석환자 및 근육병환자(국민기초생활보장대상에서 탈락자)
- 혈우병, 고셔병환자, 베체트, 크론병

- 목 표 : 70명

□ 소요예산 : 495,815천원(국비247,907, 시비123,954, 구비123,954)

11. 가족계획사업

출산억제위주의 가족계획사업에서 성비불균형해소, 가족복지증진 차원으로 전환하여 인구의 자질향상 도모.

□ 사업개요

○ 정관, 난관, 자궁내 장치기구시술

- 대상 : 관내 생활보호대상자 및 저소득 지역주민

○ 피임약제기구 무료 배포

- 대 상 : 관내 생활보호대상자 및 저소득 지역주민

- 목 표 : 총 1,300건

□ 소요예산 : 3,292천원

12. 재활보건사업

각종 사고와 노인인구의 증가에 따른 노인성질환에 의한 장애인구의 급속한 증가로 재활서비스를 충분히 받지 못하고 있는 재가 장애인에게 재활서비스 및 재활기구를 제공함으로써 재활의욕 고취로 사회복귀를 돕고자 함

□ 사업개요

- 방문재활간호 : 가정 방문하여 관절운동등 재활간호제공
 - 대상 : 관내 재가 장애인
 - 목표 : 주 1회 / 55회 110명
- 재활이동방문
 - 대상 : 뇌혈관질환, 척추손상으로 인한 마비환자 등 장애인
 - 목표 : 주 1회(금)(1인당 1시간 30분 소요)/40회 80명
- 재활기구나눔 은행
 - 대상 : 관내 재활기구 대여 희망자
 - 기간 : 연중

□ 소요예산 : 비예산

13. 노인보건(치매)사업

노인인구의 급증에 따라 노인건강 문제가 심각히 대두되고 대표적인 노인질환인 노인치매가 날로 증가함에 따라 효율적인 치매관리 사업을 실시하여 건강한 노후생활 영위도모.

□ 사업개요

- 치매신고센터운영 : 치매환자보호기법, 요양시설 등 상담
 - 대상 : 관내 지역주민
 - 기간 : 연중
- 치매예방교육 : 치매의 조기발견 및 예방에 대한 교육
 - 대상 : 관내 지역주민
 - 목표 : 분기 1회/ 년 4회
- 재가치매방문간호 : 재가치매방문간호팀(의사, 정신전문간호사)
환자가정방문하여 간호제공
 - 대상 : 관내 재가 치매환자
 - 주 1회(수) / 40회 80명

□ 소요예산 : 4,770천원

14. 고혈압 예방사업

고혈압을 조기에 체계적으로 관리하여 치료 순응 율을 높이고 합병증을 지연시켜 건강한 삶을 유지토록 하기 위하여 쉽게 혈압을 측정할 수 있도록 관내 동사무소에 자동혈압계를 비치함으로써 지역사회주민의 고혈압으로 인한 사망률 및 이환율을 감소시키고 의료비용을 절감시키고자 함.

□ 사업개요

- 기간 : 연중
- 장소 : 구청, 보건소 및 관내 3개동 주민 복지센터
- 내용
 - 구청 및 관내 인구과밀지역 3개동 주민복지센터에 자동혈압계 비치('02년도 시범운영 후 성과에 따라 연차적으로 확대 실시)
 - 구청 및 동사무소에 방문한 주민이 수시 및 정기적으로 혈압측정
 - 혈압측정관리부 비치하여 측정 자에 대한 인적사항 기재
 - 고혈압관리에 대한 홍보책자 배부하여 비치
 - 새로 발견된 고혈압 환자에 대한 등록 및 관리

15. 결핵관리

선진국은 물론 개발도상국보다도 높은 유병율을 보이고 있는 만성전염병 질환인 결핵을 조기 퇴치하여 국민보건 향상에 기여하기 위함

□ 사업 개요

- 기 간 : 연중
- 목 표
 - 주 민 검 진 : 내소 5,000명, 이동검진 350명
 - B.C.G접종 : 미취학아동 3,500명, 초등학교 1년생 150명
 - 환 자 발 견 : 균양성 70명, 균음성100명, 요관찰80명

○ 내 용

- B.C.G 접종을 통한 사전 예방 : 미취학아동, 초등학교 1년생
- X-선 검진, 객담검사로 조기발견 및 조기치료
- 등록관리, 추구관리, 환자가정방문 교육을 통한 지속적 관리
- 노숙자에 대한 결핵검진 : 년 2회 실시
- 결핵정보 감시체계 구축으로 민간부문 환자 발생 신고체계의 수립 및 정착

16. 성병관리

특수업태부, 유흥접객원 등에 대한 정기검진 실시로 성병환자 조기발견 및 타인에게 전파 예방 등으로 국민건강증진 도모

□ 사업 개요

○ 기 간 : 연중

○ 목 표 : 혈청검사1,600명, STD검사2,500명, 등록관리850명

○ 내 용

- 특수업태부, 유흥접객원, 다방 종사자, 안마시술소 등 정기검진 대상자 등록관리
- 각종 매체를 통한 홍보강화로 감염자의 치료기피 현상 해소
- 대상자 무료검진 및 치료

□ 소요예산 : 2,970천원(국비1,485천원, 시비1,485천원)

17. 국민건강증진사업

건강지식 보급 및 건강생활을 실천할 수 있는 여건 조성으로 건강한 복지 사회를 건설하고자 함

□ 사업 개요

○ 국민흡연관리

- 공중이용시설 금연 및 흡연구역 운영실태 관리
 - 공중이용시설을 점검 : 1,143개소
 - 담배 자동판매기 점검 : 68개소

- 금연교실 운영 : 2회(상, 하반기)
- 금연교육실시 및 홍보물(금연스티커 등) 제작 배포
- 혼인전 건강진단 확인 권장
 - 의료기관 지정병원(7개소) 활용, 반상회 및 보건교육을 통한 홍보
- 건강생활실천협의회 운영
 - 목 표 : 2회
 - 협의회 운영 : 위원 10명
 - 기능
 - 구민건강증진의 세부계획수립, 시행에 관한 사항 심의·조정
 - 구민건강생활의 실천지원에 관한 사항 심의·조정

18. 척추 측만증 검진사업 계획

척추 측만증은 허리가 S자형으로 휘어지는 병으로 주로 사춘기 전후에 많이 나타나며 발병 후 1~2년 사이에 급속히 진행되어 치료의 적기를 놓치게 되면 교정하기 힘든 질환으로 관내 중학생들을 대상으로 검진을 실시하여 척추 측만증의 조기발견 및 치료관리로 성장기 학생들의 건강유지 및 신체발달 등 구민건강 관리에 만전을 기하고자 함.

□ 사업개요

- 기 간 : 2002. 5 ~ 6월중
- 대상 및 인원 : 관내 11개 중학교 3학년생 4,000명
- 장 소 : 각 학교 교실 등
- 검진방법 : 고대부속구로병원 검진차량 각 학교 출장검진 실시
 - 검진 팀 구성
 - 등심대 검사 : 간호사 2명
 - X-Ray 촬영 : 방사선 기사 1명, 보조원 1명
 - X-Ray 판독 및 진단 : 정형외과 의사 1명
- 검진결과 통보
 - 1차 검진결과 이상소견 학생은 X-Ray촬영 결과를 분석 현재의 상태 및 향후 치료방법을 학생 및 양호교사에게 통보
 - 인터넷을 이용하여 본인의 척추 X-Ray촬영 사진을 직접 볼 수 있으며 자세한 설명 및 진료상담도 가능

○ 이상 소견 자 조치

- 여름, 겨울 방학을 이용 해당학생 및 학부모를 대상으로 고대 구로병원 정형외과 척추 측만증 클리닉에서 운동치료 및 보건 교육 실시
- 양호교사를 대상으로 척추 측만증에 관한 의학교육 실시

□ 소요예산 : 4,000천원

19. 비상방역체제 유지

전염병 발생시, 신속한 대응으로 원인분석은 물론 확산을 방지하여 전염병으로부터 구민을 보호하기 위함

□ 비상방역기동반 편성 운영

- 기간 : 연중
- 구성 : 6명(의사, 간호사, 검사요원, 위생원, 행정요원, 운전원)
- 임무 : 전염병 발생시 즉시 출동하여 역학조사, 환자 및 접촉자 검사, 환자가옥 소독, 주민보건계몽 등 실시

□ 하절기 비상방역 연장근무

- 기간 : 2002. 5. 1~9. 30(18:00 ~ 20:00)
- 구성 : 2인 1조
- 임무 : 근무시간 이후 전염병 발생시 응소체제 유지
(전염병 발생신고 접수, 방역기동반 비상연락 등)

□ 질병정보 모니터망 지정 운영

- 기간 : 연중
- 구성 : 18곳(의료기관10, 학교8)
- 임무 : 전염병환자 보건소 신고, 인근주민 보건계몽 등

□ 소요예산 : 3,000천원

20. 방역소독 내실화

방역취약지역에 대한 실질적이고 내실 있는 방역소독활동으로, 주민 전염병 예방은 물론 쾌적하고 안정된 생활환경을 조성하는데 이바지하기 위함

□ 분무소독 강화

- 대상 : 하천변, 하수구, 우수지, 쓰레기장, 저소득밀집지역, 사회복지시설 등
- 주기 : 하절기 주1회, 동절기 2주 1회
- 방역소독 목표

살균소독	살 총 소 독			항공소독
	계	분무소독	유충구제소독	
135만㎡	135만㎡	123만㎡	12만㎡	18회

□ 항공소독 실시

- 대상 : 안양천변, 도림천변, 신길1빗물펌프장, 도림1,3빗물펌프장 양평빗물펌프장
- 시기 : 2002. 8월

□ 연막소독 지양

- 주택가 및 일반도로지역 축소 폐지
- 일본뇌염 경보 발령시, 말라리아 다발지역, 수해지역, 민원요구지역 등 특수상황에 한해 제한적으로 연막소독 실시
- 연막소독 축소토록 자율방역단 지도강화

□ 주민 자율방역단 운영

- 대 상 : 여의도동 제외 21개동 (동별 1개반씩 조직)
- 운영조직 : 새마을지도자협의회, 통. 반장협의회 등 지역별 자생조직
- 소독대상 : 차량진입 불가지역, 쓰레기 적치장, 하수구, 환경불량지역 등
- 약품 및 기술지원 : 보건소

□ 소요예산 : 77,966천원

21. 에이즈 예방관리

에이즈 예방 및 감염자 관리강화를 통해 에이즈로부터 주민 보호는 물론 쾌적하고 안정된 생활환경을 조성하는데 이바지하기 위함.

□ 에이즈 예방홍보

- 홍보판넬 전시 : 년 1회 (1주일간)
- 가두캠페인 : 년 2회
- 홍보 교육 : 에이즈퇴치연맹과 연계 고위험군 집단교육 (학교, 사업장, 위생업소 등)
- 홍보물 제작 배포 : 전단, 리후렛, 포스터 등

□ 에이즈 감염자 관리

- 목적 : 감염자 사기진작과 건전한 사회생활 유도, 에이즈 확산방지
- 방법 : 3월에 1회 정기상담 (필요시 수시 상담)
- 6월에 1회 면역기능 검사
- 전문치료기관과 연계치료 (치료비 지원 : 시비50%, 국비50%)
- 관리대상 감염자 현황

계	감염 유형			기 타		
	이성접촉	동성접촉	원인미상	결혼유무	성 별	연령별
19명	11	6	2	미혼 13 기혼 6	남 18 여 1	20대 : 3 30대 : 10 40대 : 3 50대 : 2 60대 : 1

□ 소요예산 : 1,080천원