

제142회 영등포구의회
2008년도 제2차 정례회

'08. 11. 21 ~ 11. 25



주요 업무 보고

2008년도 추진실적 및 2009년도 계획

2008. 11



주민자치과

보 고 순 서

- 일 반 현 황 2
- 2008 주요업무 추진계획 5
- 2009년 주요업무 계획 17
- 특 수 사 업 25

I. 일반 현황

1 인 력

구 분	계	일 반 직					기 능 직				별 정 직		
		5급	6급	7급	8급	9급	7급	8급	9급	10급	6급	7급	
과	정 원	25	1	5	6	6	3	1	1	0	1	0	1
	현 원	24	1	4	10	1	2	1	3	0	0	1	1
	과부족	-1		-1	+4	-5	-1		+2		-1	+1	
동	정 원	255	18	42	64	54	28	7	24	18	0	0	0
	현 원	270	18	40	60	23	68	4	47	9	1		
	과부족	+15		-2	-4	-31	+40	-3	+23	-9	+1		

2 조 직

주민자치과(4팀)

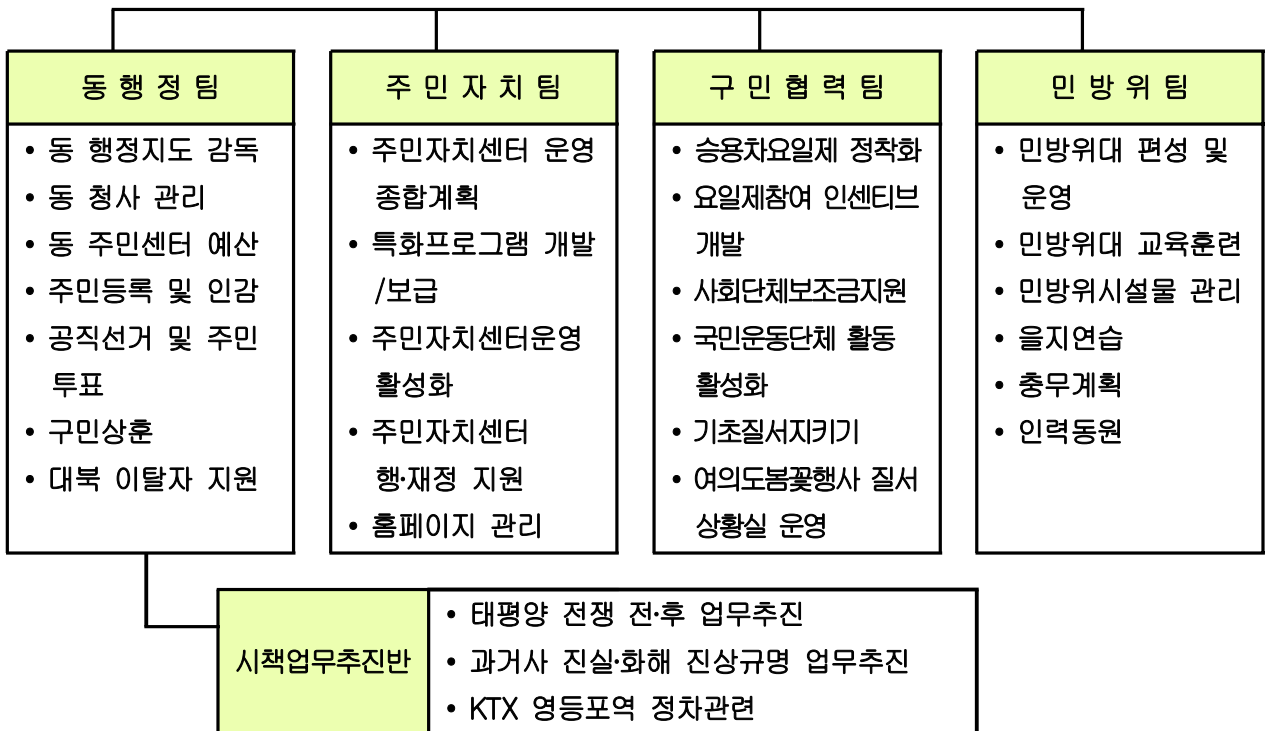

3 주요시설 및 장비

○ 동 청 사

건립 연도 별				규모 별 (연면적)			
계	10년 이하	11년~20년	20년 이상	계	1,650㎡ 이상	990㎡~1,650㎡	990㎡ 미만
18	5	5	8	18	3	6	9

○ 주요장비 (단위 : 대)

차 량	통합발급기	문서세단기	인 증 기	복 사 기	팩 스
18	15	18	27	37	28

□ 주민자치센터

○ 주요시설 (단위 : 개소)

다목적 회의실	헬스장	인터넷방 (인터넷교실)	문화공간
18	14	15(3)	11

○ 주요장비 (단위 : 대)

헬스기구					노래방기기
계	런닝머신	자전거	벨트맛사지	기타	
548(49종)	130	74	34	310	16

○ 프로그램 운영현황 (단위 : 개)

계	서 예	생활과학교	과학실	스포츠댄스	노래교실	인터넷방	헬스	기 타
288	32	26	16	15	15	14	170	

□ 민방위 시설장비 (단위 : 개소·점)

계	비상급수	비상대피시설	경보시설	방 독 면	기타장비
57,278	30	88	6	54,978	2,176

4

예산현황

(2008. 10. 31현재)

(단위 : 천원)

단위사업명	①예산현액	②집행액		③이월 예상액	불용예상액 (①-②-③)
		집행액	집행예정액		
계	12,076,029	7,920,126	3,720,985	83,000	351,918
선거업무추진	19,100	14,717	3,383		1,000
동청사현대화 및 주민 서비스기반확충	4,607,649	1,579,366	2,945,283	83,000	0
주민활동지원 및 민원 서비스증진	3,138,993	2,633,280	414,390		91,323
주민의참여분위기조성	738,959	423,512	108,783		206,664
주민자치센터환경개선	327,451	246,530	65,921		15,000
사회단체지원사업	691,533	662,347	14,166		15,020
민방위통합관리	139,168	111,016	11,444		16,708
인력운영비	241,600	215,397	20,000		6,203
기본경비	2,171,576	2,033,961	137,615		0

Ⅱ. 주요업무 추진실적

1 동주민센터 통합 및 기능개선

인구 2만미만의 소규모 주민센터를 3만이상의 대동제로 통합하고 기존의 가용 인력을 재배치하고 유휴시설을 사회복지 및 문화시설로 활용하여 작고 효율적인 조직을 운용

□ 통합배경 및 기준

- 서울시지침 “소규모 동통폐합”(2007. 5. 30)
- 인구 2만미만의 13개동중 8개동을 4개동으로 통합
- 선거구역, 법정동명, 생활권역, 면적, 뉴타운사업 등을 감안 조정

□ 통 합 일 : 2008. 9. 1

□ 통합규모 : 통합규모 : 8개동 ⇒ 4개동(22개동 ⇒ 18개동)

통 합 전	통 합 후	통합동 청사
영등포1동 + 신길2동	영등포본동	구)영등포1동 주민센터
영등포2동 + 영등포3동	영등포동	구)영등포2동 주민센터
도림 1동 + 도림 2동	도 립 동	구) 도림 2동 주민센터
문래 1동 + 문래 2동	문 래 동	구) 문래 1동 주민센터

□ 통합동 인력배치 등 불편해소

- 통합전 평균 11.8명 ⇒ 16.8명(5명증원)
- 폐지동청사에 현장민원실 운영(무인발급기 설치 포함)
- 마을·지선버스 노선조정 주민교통 불편해소

□ 폐지동 유휴청사 개보수

- 청사활용(용도결정) 주민의견 수렴

□ 향후계획

- 유휴청사 리모델링사업 추진('08. 11 ~ '09. 6)

2 여의동 복합청사 건립

노후 협소한 동청사를 신축하여 증가하는 행정수요에 대처하고
주민의 복리와 행정편익을 도모하고자 함

□ 건립개요

- 위 치 : 여의동 53-22, 5-8
- 규 모 : 지하2층/지상5층(2,142m²)
주차장, 보육시설, 민원실, 주민자치센터, 대강당, 헬스장
- 총사업비 : 8,679백만원(국비 198, 시비 99, 구비 8,382)

□ 주요추진내용

- 07. 8 : 여의동 청사내 치안센터 폐지 승인(서울지방경찰청)
- 08. 5 : 설계용역('07.12~'08.5)
서울시 소유 토지 및 건물 10년 연부 매입계약 체결
- 08. 10 : 임시청사 이전 시설 확보(약정체결)
 - 위 치 : 여의동 지하철공사장 910공구 동부건설 현장사무실
 - 규 모 : 2층 1,300m²(경량철골조)
 - 소 유 자 : 토지(국토관리청), 건물(동부건설)

□ 향후계획

- 08. 11 ~ 08. 12 : 계약발주, 임시청사 이전
- 08. 12 ~ 09. 12 : 공사시행

□ 현재 청사(흰색건물)

□ 조감도



□ 임시청사 이전대상 시설(지하철 910공구 현장사무실)



3 대림1동청사 복합건축물 증축

대림1동 청사 및 보건분소 등의 복합청사를 증축하여 지역주민에 대한 행정편익증진과 날로 점증하는 보건복지서비스 향상을 도모함.

□ 증축개요

- 위 치 : 대림동 899-2(주민센터 후면 공지 330m²)
- 건축규모 : 연면적 673m² 의 경량철골조(지상3층)

1 층	2 층	3 층	보건분소 2층(독서실)
헬스장	보건분소(확장)	독서실(이전)	대회의실, 주민자치센터 등

- 사업기간 : '07. 9 ~ '09. 3
- 총사업비 : 978백만원(설계비 49, 공사비 910, 감리비 19)

□ 주요추진내용

- '07. 9. 11 : 철골조 복합건축물 증축계획 방침 결정
- '07. 12 : 구유재산 관리계획 변경승인(구의회) 및 예산편성
- '07.12.28 : 설계용역 계약(07.12.28 ~ 08. 4. 3)
- '08. 7 : 자재비 인상으로 공사비 증가 추경편성 (60백만원)
- '08.9~'09.3 : 공사 시행

4 방범용 CCTV 설치

범죄취약지역에 방범용 CCTV를 점차 확대하여 각종 범죄로부터 사전 예방하고 신속한 범죄대응 체제 및 자가망을 구축하고자 함

□ 사업개요

- 설치위치 : 영등포본동(구 신길2동 지역)
- 설치대수 : 5대
- 소요예산 : 82,500천원
 - CCTV 설치 : 62,500천원(12,500천원×5대)
 - 통신공사비(자가망 구축) : 20,000천원(4,000천원×5회선)
- 추진기간 : 2008. 9월 ~ 12월 중 완료

□ 주요추진내용

- 주민설문조사 : 2008. 9. 17 ~ 9. 22
- CCTV 설치위치 선정(영등포경찰서와 협의) : 2008. 9. 18
- 동 위치선정위원회 구성 및 회의 : 2008. 10. 6
- 설치위치 지역 주민동의서 징구 : 2008. 10. 21
- CCTV 구매 설치 발주 요청(전산정보과) : 2008. 10. 31
- CCTV 설치 및 자가망 공사(2008. 11월 ~ 12월)

※ CCTV 기존설치 및 운영현황

- 총 설치 운영대수 : 90대(신길3~7동, 대림1~3동)
- CCTV 관제센터 : 대림2동치안센터(경찰, 용역 합동근무)
- 민간위탁 용역비 : 57,600천원

5 주민자치센터 프로그램 활성화 사업 지원

지역사회에 대한 주민의 참여의식을 높여 주민 참여를 통한 공동체 의식을 향상시키는 구심체 역할을 할 수 있도록 지원체제 강화

□ 프로그램 운영현황

(2008. 10현재)

계	문화여가	시민교육	주민편익	사회진흥	주민자치	지역복지
288	148	48	37	8	24	23

- 1일평균이용 : 2,196명(동평균 122명)
- 지원인력 : 주민자치위원 553명, 프로그램강사 151명

□ 강사료지원

지 원 분 야			미지원 분야			비 고
계	어린이·노인 (100%지원)	일반(자립) (55%지원)	계	헬 스	일 반 (동호회)	별도지원 (생활과학교실)
71개	34	37	80	14	40	26

- 헬스장 운영 수입금 : 일반강사료, 장비구입·수선비 등 충당
- 강사료 지원축소(자립강화) : 예산지원 년차별 감축 추진
 ※ 06년(100%), 07년(75%), 08년(65%)

[주요추진내용]

□ 프로그램 경연대회 개최

- 일 시 : 2008. 4. 15.(화) 18:30 ~ 21:30
- 장 소 : 여의도 서강대교 남단 한강 둔치 특설무대
- 출연작품내용(동별 1개)

스포츠 댄 스	에어로빅	고전무용	멧돌체조	노 래	국 악	풍 물	영 어	시낭송	난타
3	2	2	1	6	2	3	1	1	1

□ 주민자치위원 역할 인식 고양

○ 권역별 워크숍 개최(3일간)

일 시	6. 17	6. 19	6. 20
장 소	영등포본동 주민자치센터	문래동 주민자치센터	신길7동 주민자치센터

- 참여대상 : 위원장, 부위원장, 간사 등 주민자치위원
- 참여인원 : 169명

○ 위탁교육('08. 8. 26)

- 장 소 : 여성 프라자 (동작구 대방동 소재)
- 참여인원 : 15명

○ 주민자치위원회 운영 내실화

- 위원 위촉기준 강화(교육이수, 자원봉사활동)
- 1동 2명 상근봉사제(2개동)

□ 작품전시회 개최('08. 9. 30 ~ 10. 2)

- 장 소 : 영등포 문화원 전시실(1층)
- 출 품 작 : 71점
 - 서예59, 종이접기1, 시화3, 사생1, 양재3, 비즈공예2, 한지공예2

□ 전국 주민자치박람회 견학('08. 10. 10)

- 장 소 : 경기도 시흥시 정왕동 여성회관 일원
- 대 상 : 주민자치위원 및 담당공무원
- 참가인원 : 158명

6 승용차요일제 참여 확대 및 정착화

고유가 시대에 에너지를 절약하고 도시 교통난 완화 및 대기오염 저감을 위해서 승용차요일제를 추진하여 조기에 정착시키고 인센티브 사업에서 우수한 성과를 거두어 소기의 목적을 달성하고자 함.

□ 사업개요

- 내 용 : 평상시 요일(월~금)중 차량운행 휴일선택
- 참여대상 : 서울, 경기, 인천 등록 10인승 이하 비영업용 승용·승합차량
(우리구 등록차량 : 116,000대)
- 참여혜택 : 자동차세 5%감면, 주차장 요금할인(10~20%)등

□ 주요추진내용

- 전자태그 발급 : 18,000대(총누계 42,000대)
- 자동차세 감면 혜택 : 25,515대 195,996천원
- 참여차량 할인업소 현황

구 분	주 유 소	세 차 장	정비업소	합 계
총 현 황	48개소	25개소	233개소	306개소
참여업소	18개소	25개소	48개소	91개소

- 홍보현황
 - 프랑카드 게시 : 60매
 - 입간판 설치 : 30개
 - 대형 현수막 설치 : 2개소 2개
 - 캠페인 실시 : 20회
- 전자태그 부착 운휴일 준수 자체 점검
 - 400세대이상 아파트 점검 : 43회 1,950대
 - 미 참여 차량에 대한 SMS문자 발송 : 4,000건
 - 관공서 : 60회 1,800대, 공영주차장 : 37회 1,850대

7 사회단체보조금 지원

구 권장사업에 대한 비영리 민간사회단체의 구정참여를 통하여 효율성을 창출하고 자생력을 키우기 위하여 보조금을 지원하고자함

□ 지원대상

- 법령 또는 조례 등 법규에 근거하여 보조할 수 있는 단체
- 구에서 조성·장려 또는 보호·육성하는 사업 추진 단체

□ 지원분야 : 10개 유형의 공익활동사업

- 국민통합, 문화시민운동, 투명사회만들기, 자원봉사, 안전문화 (재해재난), 인권보호(권익신장), 자원절약(환경보전), NGO 기반구축(시민참여확대), 교통, 국제교류협력

□ 지원규모

(단위 :천원)

지원규모	지원결정액		교 부 액		비 고 (결정액대비)
	대 상	금 액	대 상	금 액	
625,000	31개 단체	614,364	31개 단체	544,282	88%

□ 추진절차(경과)

- '07. 12. 21 : 보조금 지원사업 공모
- '08. 3. 11 : 보조금 심의위원회 개최(심의결정)
- '08.3.24~6.30 : 1/4~2/4분기 지원교부(291,139천원)
- '08. 7~12 : 3/4, 4/4분기 지원교부(317,455천원)

8 국민운동단체 운영활성화

선진국가로서의 의식개혁과 환경운동을 비롯한 구민의 단합을 도모하기 위한 각종 활동에 앞장서는 국민운동단체에 대한 지원을 통하여 구정 참여를 활성화 하고자 함

□ 참여단체

- 3개단체 5,180명(새마을운동, 바르게살기, 자유총연맹)

□ 주요추진내용

- 기초질서지키기, 대중교통이용하기, 새서울가꾸기대청소 외 16개 사업

단 체	새마을협의회 및 부녀회	바르게살기운동	자유총연맹
참여인원	23회 1,953명	27회 1,150명	25회 1,197명

- 새마을지도자교육 및 새마을장학금 지급

(단위 : 천원)

구 분	예 산 액	집 행 액	비 고
새마을지도자교육	6,711	4,397	8개과정 37명 교육
새마을자녀장학금	37,172	16,684	725,400원*23명 (상반기 수업료 전액)

- 사회단체입주청사 관리(구 영1동)

- 사용료부과 : 4개 단체 5,505,720원 ('08. 4월 완납)
- 시설보수

(단위 : 천원)

예 산 액	집 행 액	집 행 내 역
10,600	10,020	'08.2.17 : 도시가스 연결공사 (3,090천원) '08.6.27 : 정화조 및 배관공사(6,930천원)

9 민방위대 훈련내실화 및 장비보강

교육훈련을 통한 유사시 대응능력 제고, 생활 주변의 안전사고 예방 및 각종 재난·재해에 대한 대처 능력제고로 주민의 생명과 재산 보호

□ 추진방향

- 인력편성 및 교육의 내실화로 유사시 대응능력 제고
- 안전사고 예방 및 재난 대비 시설·장비보강으로 신속한 대처능력 배양

□ 주요추진내용

- 민방위대원 신규 편성 및 일제정리('07.12~'08.1)
 - 대 상 : 20세(1988년생)이상 40세(1968년생)이하 남자

계		통 대		기술지원대		직 장 대	
대 수	대원수	대 수	대원수	대 수	대원수	대 수	대원수
706	48,592	576	34,492	1	144	129	13,956

- 민방위 교육 실시(1~4년차) : 16,746명 중 13,593명(81%)
- 비상소집훈련(5년차~40세) : 27,907명 중 25,178명(90%)
- 통 민방위대장 교육훈련 : 532명(1회)
- 민 방 위 의 날 훈 련 : 6회 실시

□ 주요시설·장비보강

- 시설관리 : 비상급수시설(30개소), 비상대피시설(88개소)
- 민방위 장비구축 : 전자메가폰외 8종(소요량 대비 40% 확보)

□ 향후추진계획

- 민방위 보충 교육 실시 : 2008. 12. 5까지
- 교육 불참자 조치 : 최종 확정 후 주민등록 말소, 고발 등

10 일제강점하 강제동원희생자 위로금 등 지원

일제 강점하 강제동원 희생자 등에 대한 지급대상 적격 여부 등의 철저한 확인으로 억울한 피해자나 부당한 수급자가 발생하지 않도록 업무추진에 철저를 기하고자 함

□ 사업개요

- 추진기간 : 2008. 9. 1 ~ 2010. 6. 10
- 신청인의 자격
 - 국외 강제동원희생자(사망자, 행불자, 부상자) 또는 유족
 - 국외 강제동원 생환자중 생존자
 - 미수금 피해자 또는 그 유족
- 우리구 접수 예상 인원(국외 강제동원 신고) : 523명
- 유형별 예상접수 건수 (단위 : 건)

계	사망자 및 행불자	부상자	생존자	미수금	비 고
806	95	198	113	400	중복접수가능

□ 주요추진내용

- 신청 접수 처리 (단위 : 건)

처리완료(이송)	방문자 상담	전화안내
158(156)	191	262

- 유형별 처리 건수 : 의료지원금 55, 위로금 73, 미수금 30

□ 향후추진계획

- 지급대상 적격 여부 및 신청인의 자격 여부 확인
- 미 신청자에 대한 홍보강화로 조기에 사업 종료

Ⅲ. 2009 주요업무 계획

1 동통합 폐지동 유희청사 리모델링사업 추진

- 시 기 : '08. 11 ~ '09. 6
- 대 상 : 폐지4개동 유희청사
- 사업내용
 - 지역명소화 1개소 : 구)도림1동청사
 - 일반리모델링 3개소 : 구)영3청사, 구)문래2청사, 구)신길2청사
- 사업비 : 총40억원(시비보조)
 - 지역명소화 사업 10억원
 - 일반리모델링 사업 30억원

2 여의동주민센터 복합청사 건립

□ 사업개요

- 위 치 : 여의동 53-22, 5-8
- 규 모 : 지하2층/지상5층(2,142㎡)
- 용 도 : 주차장, 보육시설, 민원실, 주민자치센터, 대강당, 헬스장
- 총사업비 : 8,679백만원(국비 198, 시비 99, 구비 8,382)

□ 연차별 사업계획

(단위 : 백만원)

구 분	총사업비	2007예산	2008예산	2009예산	장래 투자예산
계	8,679	194	2,309	3,121	3,055
설 계 비	194	194			
토 지 매 입 비	2,727		263	310	2,154
공 사 비	5,569		1,978	2,690	901
임시청사 이전 및 보수	168		68	100	
입주 및 홍보비	21			21	

3 문래2동주민센터 청사 신축

□ 사업개요

- 대 상 : 문래동4가 6-9(현 동청사 부지)
- 부지매입 : 대지 364.6㎡(국유지 재정경제부 소관)
- 건축개요 : 2,100㎡(지하2층/지상5층)
 - 어린이집, 동주민센터, 자치회관 등
- 사업기간 : 2007. 12 ~ 2012. 12
- 총사업비 : 7,263백만원(사유지 매입비 280백만원 미포함)
 - 토지매입비 : 1,612백만원
 - 신 축 비 : 5,651백만원

□ 연차별 사업계획

(단위 : 백만원)

구 분	총사업비	2007예산	2008예산	2009예산	장래 투자예산
계	7,263	150	322	542	6,249
토지매입비	1,612	150	322	307	833
신 축 비	5,651			235	5,416

4 양평2동주민센터 토지매입

□ 사업개요

- 대 상 : 양평동4가 172-1
- 부지매입 : 대지 450.6㎡(서울특별시 소유)
- 사업기간 : 2008. 4 ~ 2018. 12
- 총사업비 : 1,459백만원(공시지가 2,490,000원×450.6㎡×130%)
 - '09년도 예산요구액 : 160백만원(계약금)
 - 신 축 비 : 5,651백만원
- 향후계획 : '09. 상반기 매입계약 체결(10년 분할납부)

5 **방범용 CCTV 설치 및 관제센터 이전 운영**

CCTV설치

- 설치대수 : 25대(2개동 선정 동별 12대내외)
- 통신망구축 : 설치와 동시에 광통신자가망 구축
- 소요예산 : 425,000천원
 - CCTV 설치 : 325,000천원(13,000천원×25대)
 - 통신공사비(자가망 구축) : 100,000천원(4,000천원×25회선)

CCTV관제센터 이전 · 운영

- 이전장소 : 대림2동치안센터 ⇒ 문래지구대(4층) 158.55m²
- 운영 : 관제센터장 책임하 2인1조(경찰 1명, 모니터링요원 1명)
3교대 근무
- 이전비 : 71,000천원

6 **주민자치센터 프로그램 활성화 사업 지원**

프로그램 강사료 및 수강료 조정

- 강사료 지원(축소화)
 - 일반 자립 프로그램 : 연차별 차등지원

구분	2006년	2007년	2008년	2009년
비율(%)	100	75	65	55

※ 헬스장 운영동 미지원 원칙

- 권장 프로그램(복지 프로그램 - 어린이, 노인대상) : 100%지원
- 수강료징수(현실화) : 수익자 부담 원칙으로 재정력 확보

□ **청소년을 위한 현장체험 활성화**

- 방학중 어린이 청소년을 위한 체험프로그램 개설·운영
 - 시 기 : 연2회(7~9월/11~12월)
 - 장 소 : 문화유적지, 수도권 일원
 - 규 모 : 36개 프로그램 운영

□ **동호회 활동 활성화**

- 문화여가(스포츠댄스, 고전무용, 한국무용, 서예, 노래교실 등) 프로그램은 동호회로 전환
 - ※ 강좌로 운영시 주민자치센터 자체재원으로 운영
- 동호회 전환대상은 6개월이상 센터 프로그램 수강생의 모임으로 10인 이상으로 구성 운영

□ **자원봉사자 실비지원**

- 상근 주민자치위원으로 1일 4시간 이상 센터에서 근무한 자
- 프로그램 발굴 개발, 홍보 등 수행

□ **우수 주민자치센터 견학(하반기)**

- 대 상 : 위원 및 담당공무원 50명 이내
- 견학내용 : 시설관리, 프로그램 운영, 위원회 운영 등

□ **전국 주민자치박람회 견학(하반기)**

- 장 소 : 인천광역시 남구 문학경기장
- 참가대상 : 주민자치위원 및 담당공무원
- 참가인원 : 120명 이내 (각 동별 5~10명)
- 견학내용 : 프로그램 운영 우수사례 전시관 및 센터활성화를 위한 정책 세미나, 전국 우수동아리 팀 발표회 등

□ 프로그램 경연대회 개최(상반기)

- 대 상 : 18개동 주민자치센터
- 경연내용 : 동별 프로그램 경연대회, 즉석 장기자랑 및 레크리에이션, 우수 프로그램 시상 등

□ 작품전시회 개최(하반기)

- 장 소 : 영등포 문화원 (또는 구민회관)
- 참여부분 : 서예(한문, 한글, 수묵화, 사군자), 꽃꽂이, 어린이 미술 작품, 공예(종이접기, 한지, 비즈)등
- 작 품 수 : 100점 내외

7

승용차요일제 참여확대 및 정착화

- 『현장 접수제』 확대운영으로 요일제 참여 제고
 - 대 상 : 공동주택, 기업체, 유통업체
 - 내 용 : 현장을 방문하여 요일제 홍보 및 접수
- 매 분기별 평가보고회 개최
- 매월 현장 점검실시
 - 공동주택, 거주자우선주차지역에 대해 전자태그 부착 및 준수실태를 매월 점검하여 요일제 준수율 100% 유지
- 미준수자 조치
 - 수시 점검하여 핸드폰을 SMS문자 발송
 - 3회이상 적발시 자동탈퇴와 동시 감면혜택 취소 및 환수

□ 추진방향

- 주민 및 사회단체 중심의 법질서 확립 공감대 조성을 위한 활동
- 영등포지역 치안협의회 운영 및 법질서 확립을 위한 공동과제추진

□ 기초질서지키기

- 거리질서 분야 : 주민의 거부감 없는 쓰레기, 담배꽂초 등 무단투기 단속 및 노점상 시범거리 조성으로 시간제·규격화 지속적 추진
- 교통질서 분야 : 불법 주·정차(보도 상 주차 포함)단속
- 광고물질서 분야 : 간판이 아름다운 거리 지속적인 조성

□ 봄꽃행사 행락질서

- 시 기 : 2009. 4. 4 ~ 4. 19(16일간)
- 장 소 : 여의서로(국회뒤편) 및 여의도공원

□ 치안협의회 운영

- 구 성 : 의장(구청장), 간사(영등포경찰서장), 위원 13명
- 방 법 : 분기1회 정례회의 개최
치안관련 공동협력사항 발굴 및 추진사항 의결
- 내 용 : 준법문화정착, 기초질서확립, 선진교통문화조성
 - 외국인 범죄예방 활동강화(합동단속)
 - 치안방법활동 강화(자율방법대 활동거점 확보)

7

사회단체보조금 지원 및 관리강화

□ 추진일정

- 사회단체보조금 지원계획 및 상립공모(공고) -----08. 12
- 08년 사회단체보조금 정산검사 및 사업평가 -----09. 1
- 사업계획서 접수 및 검토 -----09. 1
- 사업심사·선정 및 지원금 결정 -----09. 3
- 보조사업 신청 및 보조금 교부 -----09. 3

□ 예산액 : 663,608천원

□ 보조금 집행관리 강화

- 상·하반기 사회단체 보조금지원 정산평가 및 실태조사
- 법인카드 사용자 교육실시 : 2회
 - 미준수 또는 준수미흡 단체 : 지원금 제외 또는 감축

8

국민운동단체 활동 활성화

□ 기초질서지키기

- 구민화합을 도모하는 각종 활동을 통한 구정참여
- 영등포지역 치안협의회 운영관련 공동과제 참여
- 한강여의도 봄꽃축제기간중 사회단체 중심으로 질서계도 활동추진

□ 새마을지도자 교육 및 새마을장학금 지급

- 새마을지도자 교육 : 6,711천원(7개 과정 56명)
- 새마을 장학금 : 31,904천원(443,100원*4회*18개동)

□ **사회단체 입주청사 관리(구 영등포1동청사)**

- 입주단체(5개 단체) : 새마을,바르게,자유총연맹,생활체육,한국노인회
- 사용기간 : 2007. 5. 1~ 2010.4.30(3년)
- 예산액 : 5,000천원(청사 내외시설 수리)

9 **민방위대 운영의 내실화 도모**

□ **민방위교육훈련**

- 민방위대 편성 : 20세('89년생)이상 40세('69년생)이하 남자
- 민방위 교육 : 1~4년차 대원(연 4시간) 16,746명
- 비상소집 훈련 : 5년차 이상 ~ 40세 까지(연 1시간)
- 민방위의 날 훈련 : 연 6회(대피 2회, 방재 3회, 학교훈련 1회)

□ **시설장비 유지관리**

- 비상급수 시설 : 30개소 확보, 연 2회 점검(상·하반기)
- 비상대피 시설 : 88개소 확보(359,389m²)
- 재난대비 민방위 장비 구축 : 전자메가폰 외 10종

□ **유독가스 재난취약지역 화생방 교육**

- 다중집합장소 화생방 방호 교육 및 장비 전시 : 연 1회
- 재난취약지역 유독가스 누출대비 방독면 활용 교육 : 연 1회

10 **일제강점하 강제동원희생자 위로금 등 지원**

- 지급대상 적격 여부 및 신청인의 자격 여부 확인
- 미 신청자에 대하여 조기에 신청 할 수 있도록 전화 안내
- 검토 완료된 신청서류 송부 : 태평양전쟁전후국외강제동원희생자지원위원회

IV. 특수사업

1 불합리한 행정구역의 경계조정

생활권의 변화 및 지역개발 등으로 인한 불합리한 행정구역과 주민 생활권을 일제 정비함으로써 주민불편 사항을 해소하고 대민서비스 향상과 행정의 효율성을 제고하고자 함.

□ 대상지역 조사선정

- 대상지역 : 주민진정·건의지역, 자연환경 변화 및 지역개발 등으로 생활권이 변동된 지역(영등포동, 당산2동, 신길1,7동 등)
- 조사내용 : 조정대상지(위치도), 기본현황(인구, 면적 등), 조정사유(주민동향), 추진상황 등

□ 실시방법

- 대상지역 실태조사 실시(3~5월)
 - 지역여건, 지번별 조서, 구체적인 조정사유 및 조정규모, 장단점
- 주민의견 실시(6월)
- 단계별 구분실시(필요시 행정동 우선추진)
- 공부정리(7~8월) : 인감, 호적 등 76종

□ 처리절차

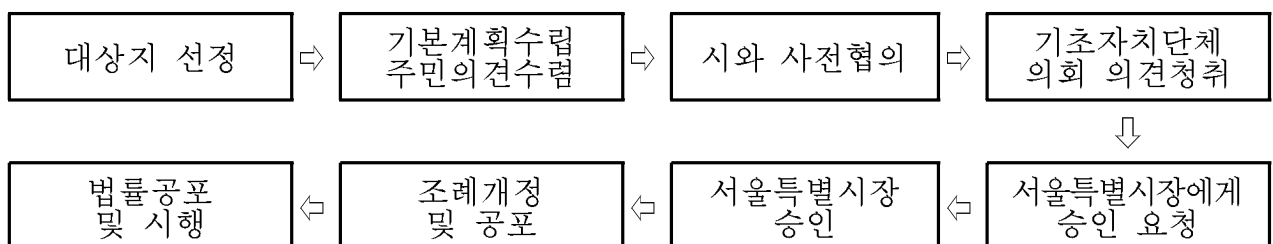

2

꿈과 사랑이 있는 마을만들기 추진계획

주민에게 희망과 행복을 주는 지역공동체 형성을 위한 사업으로 지역의 현안문제를 주민간 유기적인 협조체제를 만들어 주민 스스로 발굴하고 해결함으로써 자치역량을 강화하고자 함

□ 추진개요

- 근거 : 서울특별시영등포구주민자치센터설치및운영조례제5조
- 사업기간 : 2009년 연중
- 대상 : 18개동 주민자치센터
- 사업분야 : 4개분야
 - 주민수익사업 : 벼룩시장, 농산물직거래 장터 등
 - 주민편익사업 : 독거노인 집수리, 담장벽화, 화단조성, 체력단련실 등
 - 지역복지사업 : 자전거대여, 어린이 보호시설 등
 - 문화여가사업 : 문화, 역사탐방 교실, 자연학습장, 교양강좌 등
- 추진일정
 - 사업선정(주민공모, 의견수렴) : '09. 3월
 - 사업시행·완료 : '09. 5월 ~ 10월
 - 사업평가(서면 → 현장 → 보고) : '09. 11월

□ 추진계획

- 사업선정
 - 주민공무, 의견수렴 → 전문가 자문 → 행정지원 협의
 - 자원봉사자(위원, 일반주민)를 활용 설문, 방문, 면접조사 실시
- 순회교육 및 주민토론회 개최
 - 동 주민자치센터별 월례회의시
 - 전문강사가 교육·자문 실시하고, 사업방향 제시
- 교육 및 자문 진행내용
 - 마을의제만들기, 지역특화사업, 지역공동체사업 등
- 사업평가 : 서면 → 현장 → 보고회를 통한 평가

□ 소요예산 : 39,000천원

3,000만원이상 공사추진실적

(단위 : 백만원)

사 업 명	사 업 개 요	총사업비	추진내역
여의동 복합청사 건립	<ul style="list-style-type: none"> ▪ 위치 : 여의동 53-22 ▪ 규모 : 2,142㎡ (지하2층/지상5층) - 보육시설, 민원실, 대강당, 헬스장 등 ▪ 공사기간 : '08.12~2010.4 	8,679	<ul style="list-style-type: none"> ▪ 토지매입 : 263 ▪ 공사착공 : 1,978 ▪ 임시청사 이전보수 : 68
대림1동청사 복합건축물 증축	<ul style="list-style-type: none"> ▪ 위치 : 대림동 899-2 ▪ 규모 : 672㎡(3층) - 보건분소, 헬스장, 독서실 ▪ 공사기간 : '08.9~'09.3 	978	<ul style="list-style-type: none"> ▪ 설 계 : 49 ▪ 공 사 비 : 929
신길6동 옥상증축	<ul style="list-style-type: none"> ▪ 위치 : 신길동 3741-11 ▪ 규모 : 180㎡ ▪ 공사기간 : '08.12~'09.4 	269	<ul style="list-style-type: none"> ▪ 안전진단 : 8 ▪ 설 계 : 15 ※ 공사비 : 246
당산1동 외 2개소 개보수	<ul style="list-style-type: none"> ▪ 당산1동 : 화장실 보수 ▪ 양평1동 : 민원실 보수 ▪ 대림2동 : 대회의실 보수 	145	<ul style="list-style-type: none"> ▪ 설 계 : 6 ▪ 건 축 : 108 ▪ 전기등 : 31