

제142회 영등포구의회
2008년도 제2차 정례회

'08. 11. 21 ~ 11. 25



주요 업무 보고

-2008년도 추진실적 및 2009년도 계획-

2008. 11



세 무 과

보 고 순 서

- 일 반 현 황 1
- 2008 주요업무 추진실적 3
- 2009 주요업무 계획 6
- 특 수 사 업 8

I. 일반 현황

1 인 력

구 분	계	일 반 직						기능직		
		4급	5급	6급	7급	8급	9급	8급	9급	10급
정 원	35		1	5	5	15	9			
현 원	32		1	5	14	12	0			
과부족	△3		0	0	9	△3	△9			

2 조 직

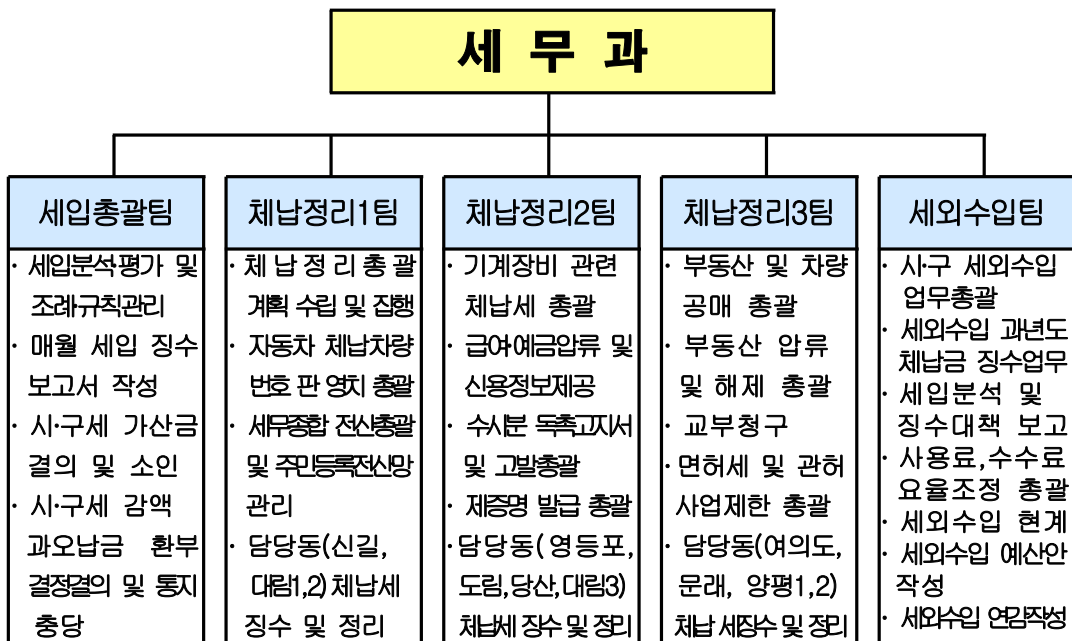

3 주요시설 및 장비

주요장비 및 시설	내 용
세무종합시스템 및 세외수입종합징수시스템 (정보통신망)	PC별 보안관리담당자(정,부) 지정하여 개인 비밀 번호 입력관리 체제로 운영하여 타인사용 엄금하여 과세자료 보호
고속프린터	고지서 발급, 내역서 출력
스타렉스차량	체납자동차 번호판 영치 차량(1대)

4 예산 현황

예산 현액

(단위 : 천원)

단위사업명	①예산현액	②집행액		③이월 예상액	불용 예상액 (①-②-③)
		집행액	집행예정액		
합 계	756,814	583,591	173,223	0	0
체납징수 활동 강화	419,325	331,593	87,732	0	0
세외수입 확충	189,808	122,988	66,820	0	0
행정운영 경비	147,681	129,010	18,671	0	0

Ⅱ. 주요업무 추진실적

1 체납징수활동 강화

전반적인 경기침체의 영향에도 불구하고 강력한 체납 정리활동으로 세입목표 달성은 무난할 것으로 전망됨

□ 과년도 체납징수실적 : 4,272백만원 ('08.9월말 현재)

□ 구세 : 820백만원 (목표 927백만원 대비 88.46%)
□ 시세 : 3,452백만원 (목표 4,072백만원 대비 84.77%)

□ 추진실적

○ 재산압류

- 부동산·차량 : 10,700건 14,280백만원
- 급여 등 채권 : 661건 7,734백만원
- 국세 환급금 : 925건 312백만원

○ 압류재산 공매

- 차량 : 20대, 91건, 9백만원 징수
- 부동산 : 77건, 340백만원 공매의뢰

○ 자동차세 상습체납차량 번호판 영치 : 7,987대 1,787백만원

○ 공공기록정보 제공 : 122명 1,848백만원

○ 체납자 금융재산조회 : 422명 14,699백만원

- 징수실적 : 24명 80건 103백만원

○ 개인 및 법인사업자 신용카드 가맹점 금융거래내역 조회 :

15,541명 67,408건 20,431백만원

□ 법인 : 8,936업체 45,506건 17,481백만원
□ 개인 : 6,605명 21,902건 2,950백만원

○ 면허취소 및 관허사업제한 의뢰 : 2,309건 3,866백만원

○ 재산압류 체납자 교부청구

- 신청 : 613명 6,695백만원, 수령 : 196명 659백만원

○ 체납자 전국 재산조회 : 2회(3월, 9월)

○ 고액체납자 명단공개 예고 통지 : 6명 4,462백만원

○ 체납고지서 발송 : 10회 739,064건 107,477백만원

□ 향후계획

- 체납자 직장조회 및 급여압류
- 개인 및 법인사업자 신용카드 가맹점 매출채권 압류 및 추심
- 서울시 지방세 체납내역 통합안내문 발송

2 | 세외수입 확충

세외수입 체납금에 대한 강력한 징수활동 및 세외수입 부서에 대한 지도점검·교육을 통하여 세입목표를 초과달성함

□ 세외수입 징수실적 : 77,529백만원 (목표 74,423백만원 대비 104.18%)

※ 과년도 체납징수 : 2,664백만원 (목표 3,182백만원 대비 83.69%)

□ 추진실적

- 압류실적
 - 부동산 : 288건 2,542백만원
 - 차 량 : 1,327건 14,126백만원
 - 채 권 : 420건 331백만원
- 과태료 체납자 직장조회 : 9,823명 41,520건 13,611백만원
 - 급여압류예고 : 1,880명 7,366건 2,436백만원(진행중)
- 체납자 전국 재산조회 : 4회(1월, 4월, 6월, 8월)
- 세외수입 과징부서 지도점검
 - 1차 : '08.7.21~7.25 행정지원과 등 9개 부서
 - 2차 : '08.8. 4~8. 8 도시경관과 등 10개 부서
- 세외수입 담당직원 직무교육 : 1차 '08.7.25, 2차 '08.8.22
- 세입 심사분석 보고 : 3회(2월, 5월, 8월)
- 세입 징수대책보고회 개최 : 1회(6.30)

□ 향후계획

- 급여압류예고 미납부자 급여압류 실시
- 고액체납자 부동산 공매예고 및 납부독려후 미납부자 공매의뢰
- 거주자 우선주차 신청자중 체납자 배정배제

'08 세외수입 과징현황

'08.9.30 현재

(단위 : 백만원, %)

구 분	목표 (A)	조정 (B)	징수 (C)	미수납	대비			전년동기		
					A:B	A:C	B:C	A:C	B:C	
세외수입 총계										
	74,423	81,057	77,529	3,528	108.92	104.18	95.65	115.17	95.42	
경상 적 세 외 수 입	소 계	34,649	29,449	29,143	306	84.99	84.11	98.96	84.82	98.76
	재산임대수입	314	286	244	42	90.98	77.83	85.55	64.79	87.17
	사 용 료	7,999	5,633	5,514	120	70.43	68.93	97.88	84.45	97.40
	수 수 료	5,059	4,129	3,984	145	81.62	78.75	96.48	76.13	96.45
	징수교부금	19,929	18,474	18,474	0	92.70	92.70	100.00	87.58	100.00
	이 자 수 입	1,348	927	927	0	68.81	68.81	100.00	88.39	100.00
임 시 적 세 외 수 입	소 계	39,774	51,608	48,386	3,222	129.75	121.65	93.76	139.21	93.89
	재 산 매 각	646	800	606	194	123.95	93.90	75.76	106.46	100.00
	순세계잉여금	24,149	24,149	24,149	0	100.00	100.00	100.00	100.00	100.00
	이 월 금	0	15,904	15,904	0	-	-	100.00	-	100.00
	국·시·비·보·조·금 사 용 잔 액	1,380	1,380	1,380	0	100.00	100.00	100.00	100.00	100.00
	예탁금 및 예수금	5,100	0	0	0	0.00	0.00	-	-	-
	부 담 금	0	-153	-153	0	-	-	100.00	4.04	100.00
	잡 수 입	5,317	6,864	3,836	3,028	129.11	72.16	55.89	80.07	43.57
	과 년 도 수 입	3,182	2,664	2,664	0	83.69	83.69	100.00	82.68	100.00

Ⅲ. 2009 주요업무 계획

1 체납징수활동 강화

- 징수목표 : 5,332백만원
 - 구세 : 932백만원, 시세 : 4,400백만원
- 추진계획
 - 세입목표달성을 위한 특별 체납징수활동
 - 체납자 및 결손자에 대한 재산확인 및 적기 채권확보 : 연중 수시
 - 고액체납자 신용정보자료 제공 : 연 4회 (2,5,8,11월)
 - 체납자 직장조회후 급여압류 : 연 2회 (6월, 11월)
 - 관허사업제한 및 면허취소 : 4~5월
 - 행불, 무재산, 파산, 부도 등 징수불능자 결손처분 : 연중 수시
 - 체납 중점정리 기간운영 : 연 2회 (4~5월, 10~11월)
 - 세무공무원 전문성 제고 : 시립대 단기위탁교육 연 2명
 - 번호판영치·상습체납차량 중점 정리 : '09.1.1~6.30
 - 주행형 체납차량 인식시스템 운영 : 1대
 - 장기 영치 및 방치차량 등록말소 및 공매 적극 추진

2 세외수입 확충

- 추진계획
 - 체납특별정리기간 운영(상·하반기 각 3개월)
 - 분기별 심사분석(4회) 및 반기별 징수대책보고회(2회) 개최
 - 상습·고액 체납자에 대한 징수활동 강화
 - 조기 채권확보 및 압류된 재산 공매의뢰 확행
 - 질서위반행위규제법 시행에 따른 과태료 체납처분 강화
 - 관허사업의 제한, 신용정보제공, 고액·상습체납자 감치 등
 - 세외수입 부서 지도관리 강화
 - 세외수입 세원발굴계획, 세외수입 과징실태 지도점검 등

□ 세외수입 징수목표

(단위 : 백만원)

구 분		'09목표	'08목표	'08 대비 증감(%)	비 고
수 입 별					
총 계		73,305	72,063	1,242 (1.7)	
경상적 수입	소 계	39,461	32,042	7,419 (23.1)	
	재 산 임 대	310	314	△4 (△1.3)	
	사 용 료	8,366	7,999	367 (4.6)	
	수 수 료	5,882	5,059	823 (16.3)	
	징수교부금	23,625	17,422	6,203 (35.6)	
	이 자 수 입	1,278	1,248	30 (2.4)	
임시적 수입	소 계	33,844	40,021	△6,177 (△15.4)	
	재 산 매 각	816	646	170 (26.3)	
	순세계잉여금	23,529	31,206	△7,677 (△26.4)	
	전 입 금	3,200	0	3,200 -	
	부 담 금	150	0	150 -	
	잡 수 입	2,789	4,987	△2,198 (△44.1)	
	과 년 도 수 입	3,360	3,182	178 (5.6)	

3

세무행정 고객만족도 제고

□ 추진계획

- 「365 OK! 서울시 세금납부」 사업 추진
 - 휴대전화, 편의점, 무인카드수납기 등 납부방법 다양화 및 납부가능시간 확대로 납세자 납부편의 제고
- 납세정보 및 청렴시책 홍보 강화
 - 구 소식지, 지역신문 등 각종 언론매체 활용

IV. 특수사업

1 개인별 체납내역 통합 안내

「서울시의 모든 체납된 세금(지방세, 세외수입)」을 개인별로 통합 작성·안내함으로써 납세자의 알권리 보장 및 체납징수 효율성 제고

□ 세부추진계획

- 통합안내 프로그램 개발 : 서울시
- 개인별 통합안내 주기 : 연 2회(5월, 11월)
- 통합안내 실시 : 세무과 세외수입팀
 - ※ 통합안내에 따른 자료정비 및 전산운영인력 보강 필요

□ 소요예산 : 109,620천원

- 우편요금 : 250원 × 174,000명 × 2회 = 87,000천원
- 인쇄비 : 65원 × 174,000명 × 2회 = 22,620천원
 - ※ 지방세 101,008명, 구 일반회계 세외수입 72,992명

2 주행형 체납차량 인식시스템 운영(시비)

기존의 휴대용 PDA를 활용 도보순찰에 의한 체납차량 번호판 영치 업무를 주행형 체납차량 인식시스템을 도입하여 업무능률 향상

□ 사업목표

- 상습체납차량에 대한 효율적 단속을 통한 체납징수 강화

□ 세부추진계획

- 주행형 체납차량 인식시스템 도입('08.10월) : 1대, 26백만원
 - - '08.11월~12월 시범운영
- 관내 주차차량 밀집지역 중심으로 상습체납차량 집중 단속
- 단속차량에 대한 견인·공매 등 체납처분 조기 집행