

2000年度主要業務計劃報告

2000. 3.

公園綠地課

I. 일반 현황

1. 공원녹지과직제

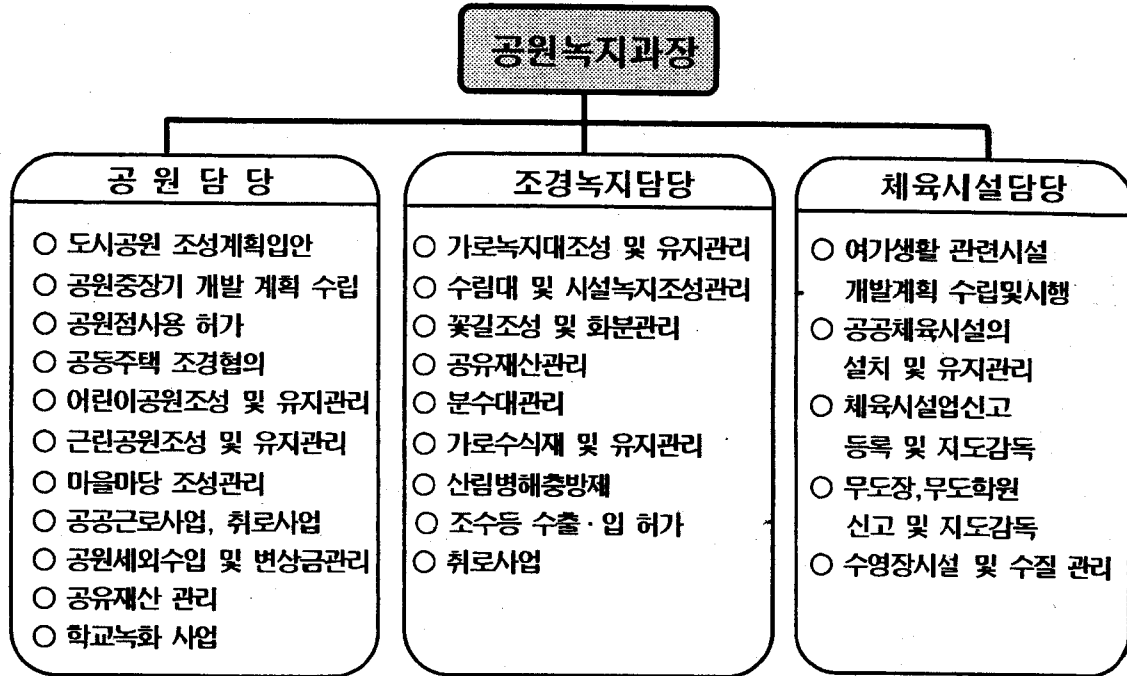

2. 직원(인력)현황

구 분	계	5급	6급	7급	8급	9급	기능직	고용직
정 원	27	1	3	5	4	3	11	-
현 원	30	1	3	6	3	3	10	4
과부족	+3	-	-	+1	-1	-	-1	+4

3. 장비현황

장비명	단위	수량	용도	비고
파쇄기	대	1	전지목 파쇄	
동력분무기	대	2	병충해 방제	
전정기	대	3	나무 전정	
잔디깎기	대	4	잔디 깎기	
에취기	대	6	풀 깎기	
체인톱	대	4	나무 관리	
동력양수기	대	1	양수용	

4. 시설현황

공원

구분	개소	면적(m ²)	비고	
계	28	503,617.5		
근린공원	소계	10	449,554.9	
	시설	9	398,084.9	문래, 자매, 신길, 영등포, 당산, 중마루, 양화폭포, 여의도, 대림운동장공원
	미시설	1	51,470	매낙골공원
어린이공원	소계	18	54,062.5	
	시설	16	47,590.1	서강, 중앙, 평화, 자유, 강마을, 양남, 삼성, 다사랑, 원지, 동심, 두암, 신우, 대림, 고추말, 선일, 양평공원
	미시설	2	6,472.5	당육공원, 영등포1동공원

마을마당

명칭	위치	면적(m ²)	준공일	비고
계	3 개소	1,578		
여의동 마을마당	여의동 14-1	471	'98. 5.25	
당산동 마을마당	당산동 121-101	747	'98. 5.29	
양평동 마을마당	양평동 4가 287-6	360	'98.11.14	

근린광장

명칭	위치	면적(m ²)	준공일	비고
계	1 개소	1,550		
신길광장공원	신길동 431-1	1,550	'99. 11.1	

□ 가로수 및 녹지대

구 분	개 소	수 량	시 설 내 역
가로수	41개노선	15,916주	○ 총15종15,916주(은행나무 5,158주, 버즘나무 6,262주, 수양버들 104주, 뽕나무1,451주, 은단풍1,032주, 느티나무1,042주 기타(포플러, 회화, 당단풍 등) 867주)
녹지대	56개소	면적500,874㎡	○ 총수량 : 느티나무 외 29종 1,552,880주

□ 지정보호수

지 정 번 호	지정품격	수 종	수량	수 목 현 황				위 치	소유자	관리자
				수령	수고	둘레	수관폭			
1-22	시 나무	은행나무	1주	530년	20.5m	5.4m	12.8m	영등포10가110	시	당산2동장
1-13-12-10-25	마을나무	동근잎 느티나무	1주	95년	15m	2.7m	23.3m	양평동 4가184교	양평동 교회	양 평 2동장

□ 폭포·분수대

시설명(위치)	시 설 개 요	가 동 세 간
양 화 폭 포 (영화동153-8외 1필지)	○시설개요 ·인조바위 : 면적 1,620㎡ ·폭 포 : 6개소 ·모 타 : 9대 (50HP5대, 30HP1대, 20HP1대, 10HP2대) ·변 압 기 : 2대 ·시설일자 : '79. 9. 15. ·휴게소(관폭정):'80.6.30 준공	○기간- 4. 1 ~ 9. 30 ○시간 [11:00~13:00(2시간) 15:00~17:00(2시간) * 6,7,8월 [08:00~09:00 11:00~13:00 15:00~17:00 * 공휴일 아침시간 가동치 않음
영등포입체교차로 분수대 (영등포로타리)	○시설개요 ·분수조 면적 : 352.8㎡ ·모 타 : 2대(100HP, 3HP) ·분수노즐 : 102개 ·변 압 기 : 1대 ·시설 일자 : '76.4.1.	○기간- 4. 1 ~ 9. 30 ○시간 [11:00~13:00(2시간) 15:00~17:00(2시간) * 6,7,8월 [08:00~09:00 11:00~13:00 15:00~17:00 * 서울교확장공사구간으로 분수대철거시 가동치 않음
당산공원 분수대 (당산동3가 385)	○시설개요 ·분수조 면적 : 201㎡ ·모 타 : 1대(10HP) ·시 설 일 자 : '77.7.17.	○기간- 4. 1 ~ 9. 30 ○시간 [11:00~13:00(2시간) 15:00~17:00(2시간) * 공휴일 가동치 않음

□ 체육시설

시 설 명	위 치	면적(m ²)	시 설 내 용
계	11 개소	65,498	
대 립 운 동 장	대림3동 780	16,498	· 축구장등 6종 8면 · 체력단련시설 9종 19점 · 관리실 및 휴게시설
양평동 체력단련장	양평5가 128-1앞 (양평가로공원내)	1,628	· 배트민턴장 3면 · 체력단련시설 24종 31점 · 관리시설(안내판)1종 1점
대방천 체력단련장	신길3동 376	4,243	· 체력단련시설 20종 41점
당산동 배드민턴장	당산철교밑녹지대	564	· 배트민턴장 6면 · 체력단련시설 4종 5점 · 휴게시설(팀벤취)1종 2조
동청사옥상 게이트볼장	당산1, 신길1,3 영등포2,3	1,185	· 게이트볼장 5면
도림1유수지 테니스장	대림3동 611	646	· 테니스장 1면
안양천 체육공원	신정교~양화교	34,600	· 축구장등 5종 12면 · 체력단련시설 14종 28점 · 관리 및편익시설 3종 25점
도림천 배드민턴장	도림2동 265	450	· 배드민턴장 4면 · 체력단련시설 4종 4점 · 관리 및 휴게시설 2종 3점
문래공원 다목적운동장	문래동3가 60번지 (문래공원내)	3,720	· 축구장 1면, 농구대 1조 · 배드민턴장 5면
자매공원 배드민턴장	여의동 56번지 (자매공원내)	164	· 배드민턴장 2면
신길공원 다목적운동장	신길5동 342번지	1,800	· 농구대 1조 · 배드민턴장 2면

5. 체육시설업 현황

(단위 : 개소)

계	당구장	체육도장	체력단련장	에어로빅장	골프연습장	볼링장	수영장	종합체육시설	테니스장	무도하원
562	354	76	41	27	21	10	3	4	1	25

Ⅲ. 2000주요업무계획

1. 추진 방향

- 유희지, 자투리땅 등 공원, 녹지공간 적극 확충
- 공원의 질적 수준향상으로 지역 주민의 쾌적한 휴식공간 제공
- 생명의 나무 40만그루 심기 적극추진(구민 1인1주심기운동 전개)
- 공원·녹지의 계획적 관리로, 주민이용에 불편 해소
- 체육시설 확충 및 계획적 관리로 주민 여가생활 적극 제공

2. 추진계획사업(총괄)

(단위 : 백만원)

구분	건수 합계	사업비 합계	일반투자사업		비고
			공사비	보상비	
총계	22	6,645	2,845	3,800	
구 비	소계	13	1,498	-	
	공원사업분야	5	578	-	
	조경녹지사업 분야	6	730	-	
	체육시설사업 분야	2	190	-	
시 비	소계	9(2)	5,147	3,800	
	공원사업분야	4(1)	2,251	2,000	
	조경녹지사업 분야	4(1)	2,446	1,800	
	체육시설사업 분야	1	450	450	

※()는區비 사업건수에 포함

3. 세부추진계획 및 진행사항

□ 공 원 사 업 (9개 사업)

(단위:백만원)

구분	연번	사업명	개요	사업비	사업진행사항
사업건수		9개사업	공원조성 및 정비사업	2,829 시비:2,251 구비: 578	
공 원 사 업 분 야	1	대림어린이공원 조성 (토지보상)	○위치: 대림동 870번지 외7필지 ○사업내역: 토지보상 900㎡	1,000 (시비)	○감정평가원료('99.10월) 토목과에서 보상중
	2	푸르름이 가득한 어린이공원 조성	○대상: 양남어린이공원 현대화 ○사업내역: 노후시설물 교체	271 시비: 71 구비:200	○市에서 설계용역중 (‘9912.23~2000.3.1)
	3	공원조명등 정비사업	○대상: 문래공원 외 2개소 ○사업내역: 배선교체1000m, 등기구 50본 정비	60 (구비)	○하반기 시행 예정
	4	공원시설물 정비	○대상: 원지공원 외13개소 ○사업내역: 산책로 정비 및 관목보식등	200 (구비)	○공사발주(2000.2.1) 입찰전행중
	5	공원화장실 개선	○대상: 대림운동장 외 3개소 ○사업내역: 화장실수리3동	98 (구비)	○설계중(건축과)
	6	공원내 나무전정	○대상: 문래공원 외 8개소 ○사업내역: 전지279주 제거 11주	20 (구비)	○공사시행(2.8~3.3)
	7	마을마당 조성	○위치: 신길2동195-2외2필지 ○사업내역: 휴게시설 설치, 수목 식재	100 (시비)	○하반기시행예정 市 용역설계중
	8	신길근린공원 조성 (토지보상)	○위치: 신길5동 421일대 ○사업내역: 토지보상 860㎡	1,000 (시비)	○市 자본보조금으로 區예산2,334백만원을 확보하여야 사용가능
	9	학교운동장주변 녹화 사업	○위치: 도신초등학교 외7개교 ○사업내역: 학교운동장주변 수목식재	80 (시비)	○市 설계심의완료 발주중

□ 조경녹지사업(10개사업)

(단위:백만원)

구분	연번	사업명	개요	사업비	사업진행사항
사업수		10개사업	녹지조성 및 수목식재	3,176 시비:2,446 구비: 730	
조경 녹지 사업 분야	10	철도연변시설녹지조성 (토지보상 및 녹지조성)	○위치: 영등포동 618번지 일대 ○사업내역: 토지 및 울진보상 8,039㎡	2,000 (시비)	○측량완료(2.8) ○시설계획인가(2.19)
	11	가로수 수종갱신 사업	○대상: 도신로 ○사업내역: 은단풍수종갱신224주	175 (구비)	○설계중: 市(조경과) 설계심의요청(2.11)
	12	지정보호수 보호관리	○대상: 강마을공원, 양평동교회 ○사업내역: 수목외과수술 및 주변 환경정비 등	42 (시비)	○市(조경과) 설계심의요청(2.10)
	13	임야내 절개지 정비	○위치: 췌산(영등포정수장 뒷) ○사업내역: 녹생토, 환설차, 수목식재 등	50 (구비)	○설계중(95%)
	14	가로수 아래 관목류식재	○위치: 당산로 ○사업내역: 상록 관목류 식재	229 (시비)	○市(조경과) 설계심의요청(2.14)
	15	여의광장로 중앙분리 녹지대 수목보식	○위치: 중소기업전시장건너편 ○사업내역: 소나무, 찰썩류 등 식재	105 (시비)	○市(조경과) 설계심의요청(2.10)
	16	가로수 보식	○대상: 경인로 등 40개 노선 ○사업내역: 은행나무 등 220주	80 (구비)	○2000.2.10입찰 적격심사완료, 계약중
	17	양평동 수림대외 1 개소 정비 사업	○위치: 양평동 128번지~120-1 ○사업내역: 산책로, 자연석쌓기 등	300 (구비)	○일상감사의뢰(2.23)
	18	가로수 받침틀 및 보호판 정비	○위치: 경인로 외 40개 노선 ○사업내역: 1,301개소 정비	145 시비:70 구비:75	○설계중(80%)
	19	가로수 전정사업	○대상: 경인로외 4개노선 및 수림대4개소 ○사업내역: 버즘나무 2,500주	50 (구비)	○하반기 시행

□ 체육시설사업(3개사업)

(단위:백만원)

구분	연번	사업명	개요	사업비	사업진행사항
사업수		3개사업	축구장정비 및 체육시설정비	640 시비:450 구비:190	
체육 시설 사업 분야	20	안양천 축구장 (잔디) 정비	○위 치: 안양천 체육공원 ○사업내역: 잔디-마사토로 정비	160 (구비)	○설계중
	21	대방천 노후 체력시설 교체 및 보강 공사	○위 치: 대방천 ○사업내역: 윗몸일으키기외 10종 15점 안내판외 3종 15점	30 (구비)	○설계중(95%)
	22	대림체육공원외 1개소 체육시설 정비사업	○위 치: 대림동 780 대림운동장외 1 ○사업내역: 테니스장 면 정비외 9종	450 (시비)	○市 자본보조금으로 예산 1,050백만원을 확보하여야 집행가능

Ⅲ. 특수시책사업

1. 문래공원내 자연학습장 설치운영

간이동물원이 있는 문래공원내에 우리의 산과물, 농촌에서 자라는 각종 농작물, 수목류, 초화류 등 다양한 식물을 심어, 동물 구경을 오는 시민과 어린이들에게 연계되는 볼거리와 자연관찰 학습기회를 제공하고 지역주민들의 정서 순화에 기여코자 함.

- 위 치 : 문래근린공원(문래동 3가 59)
 * 문래공원 동물현황 : 일본원숭이 10, 인도공작 6, 금계 5, 백한8마리

- 학습장 면적 : 1400㎡(약424평) — 공원내 유휴공지 활용

- 설치운영기간 : 2000. 3. 1 ~ 11.30

- 식재전시작물의 종류 : 131여종 6,700본
 ○ 농작물 60종 3,000본, 지피식물 57종 3,000본, 관목류 14종 700본

- 시설물설치
 ○ 마사토포장215㎡, 성토532㎡, 녹지경계석307m, 식물표찰237개, 대형간판2개

- 소요예산 : 26,000 천원

- 관리요령
 ○ 종류별 면적 구획하여 식재하고 년중 지속관리
 ○ 식물표찰 설치

- 효 과
 ○ 기존 소동물원과 연계되는 볼거리 제공
 ○ 어린이들의 자연관찰 학습기회 제공
 ○ 지역 주민의 정서 함양에 기여

2. 2000 생명의 나무심기 추진계획

(생명의 나무 40만 그루 심기 3차 연도)

산이 없고 공원·녹지가 절대 부족한 우리구의 열악한 도시환경을 개선하고 국민의 삶의 질 향상을 위하여 "생명의 나무심기 4개년계획"을 수립 적극 추진하므로서 푸르름이 있는 쾌적한 도시, 살기좋은 영등포를 만들고자 함.

추진기간 : 2000. 1 ~ 2000. 12. 31

식재목표 : 느티나무등 20종 100,000주

구분	계	가로변 공 지	주택가 주변공지	가로수 식 재	가로수사이 관목류식재	지하철역사 주변공지녹화	하천변 녹 화	시민기념 식 수	민영주택 건설지역
합계	100,000	16,460	16,702	398	6,890	1,550	1,000	500	56,500
공공부 문	소계	16,460	16,702	398	6,890	1,550	1,000		
	교목	2,100	8,813	398		50			
	관목	14,360	7,889		6,890	1,500	1,000		
민간부 문	소계							500	56,500
	교목							500	18,139
	관목								38,361

면 적 : 54,000㎡

예 산 액 : 250백만원 공공부문 : 107,500천원(구비및시비 투자사업)
민간부문 : 142,500천원

추진방향

- 가로녹지대 공지 수목식재
- 주택가 공지 녹지량 확충
- 가로수 식재 및 가로수와 가로수 사이 관목류 식재
- 지하철 역사 주변 공지 녹화
- 시민기념식수
- 민영주택건설(아파트신축)지역 단지내 조경

3. 푸른 마을상 시상계획(제2회)

제2기 민선구청장 취임과 더불어 공원녹지가 절대 부족한 우리구를 푸르게 가꾸어 깨끗한 환경, 살기좋은 영등포 만들기 구정실현은 물론 「생명의 나무 심기 4개년 계획」 추진에 구민의 자율적인 참여를 유도하고 이웃간 친교와 화합 도모를 위한 제2회 「푸른 마을상」을 제정 시행코자함.

- 명 칭 : 영등포구 「제2회 푸른 마을상」
- 응모대상
 - 우리구 관내 마을 단위로 조성한 녹화(조경)사업
 - 생울타리조성, 꽃밭조성, 담장 및 벽면녹화, 골목길 녹화
 - 우수조경관리(공동주택, 일반주택, 마을마당등)
- 응모기간 및 방법
 - 응모기간 : 2000. 8. 1 ~ 8. 10
 - 응모방법 : 마을단위로 신청서 작성 하여 동장경유 구청장에게 제출
- 선정방법
 - 푸른 마을상 심사채점표에 의거 선정
 - 심사고려사항
 - 지역주민의 노력과 화합
 - 녹화에 따른 특기할만한 아이디어
 - 경관미, 지속적 사후관리등
- 시 상
 - 시 기 : 2000. 9. 28 영등포 구민의날 행사시
 - 시상내역
 - 최우수 마을(1) : 상패 및 상금(상품)
 - 우 수 마을(2) : 상패 및 상금(상품)
 - 장 려 마을(3) : 상패 및 상금(상품)
 - ※ 소요예산 : 3,600천원
- 수상마을과 해당 동에 인센티브 부여
 - 관할동사무소 등 행정실적심사시 반영
 - 『서울시 푸른 마을상』 후보 추천

4. 구민 주말농장 조성 운영

주말농장을 조성하여 관내 주민들에게 농작물을 재배할 수 있는 장소를 제공 함으로서 날로 늘어나는 노인들의 건강관리와 여가선용 그리고 자라나는 어린이들에게 체험학습의장을 마련하여 주고자함.

개 요

- 위 치 : 경기도 김포시 월곶면 갈산리 182-1외5필지
- 면 적 : 2,000평(6,600㎡)
- 소요예산 : 10,000천원(추가 필요시 추경반영)

시행방법

- 농장조성기간 : 2000.3.20~3.31
- 농장분양시기 : 3월중
- 구획조성수량 : 180구획(1구획당 5평)
- 주민분양구획 : 150구획(가구당 분양면적 5평-1가구당1구획)
- 區직영경작면적 : 30구획

분양대상 및 방법

- 대 상 : 우리구 관내 거주 주민
- 방 법 : 순위별로 선정하되 동별 배정인원을 초과할 때 추첨에의해 선정
 - 1순위: 할아버지(할머니), 아버지(어머니), 손자(손녀)가 함께 사는 3대 가족
 - 2순위: 세대원중 2000.3.1기준 만60세 이상 또는 만14세 미만인자가 있는세대
 - 3순위: 1,2 순위를 제외한 세대
- ※각 동장책임하에 선정(추첨)하고 추첨된 순서에의거 번호부여 명부작성
- 분양기간 : 1년 원칙(연장 가능)
- 분 양 료 : 15,000원(1구획5평 기준)

운영방법

- 농작물 종류 자의로 선택 재배(김포시 농협기술센터와 작목 선택협의)
- 영농기술 지도 및 시비, 농약살포등 기술 제공
- 농장주변에 야외 휴식처 제공

효 과

- 노인들에게 일거리 제공하여 건강증진 및 여가선용
- 경로효친사상 배양
- 어린이들에게 체험학습을 통한 교육적 효과
- 건전한 가족문화 형성