

제151회 구의회 임시회

2010. 2. 1 ~ 2. 9



구민의 행복지수를 높이는

2010년 주요업무 보고



보 건 소

보 고 순 서

- 일반 현황 1
- 2010 주요업무 추진계획 5
- 신규·주요투자사업 34
- 2009 주요업무 추진실적 .. 44

I. 일반 현황

1 인 력

(단위: 명)

구 분	계	일 반 직						기능직				계약직		
		4급	5급	6급	7급	8급	9급	7급	8급	9급	10급	5급 (가급)	6급 (나급)	9급 (마급)
정 원	100	1	4	16	27	25	7	1	8	2	0	7	1	1
현 원	109	1	4	18	43	9	5	4	13	3	0	7	1	1
과부족	9	0	0	2	16	-16	-2	3	5	1	0	0	0	0

2 조 직

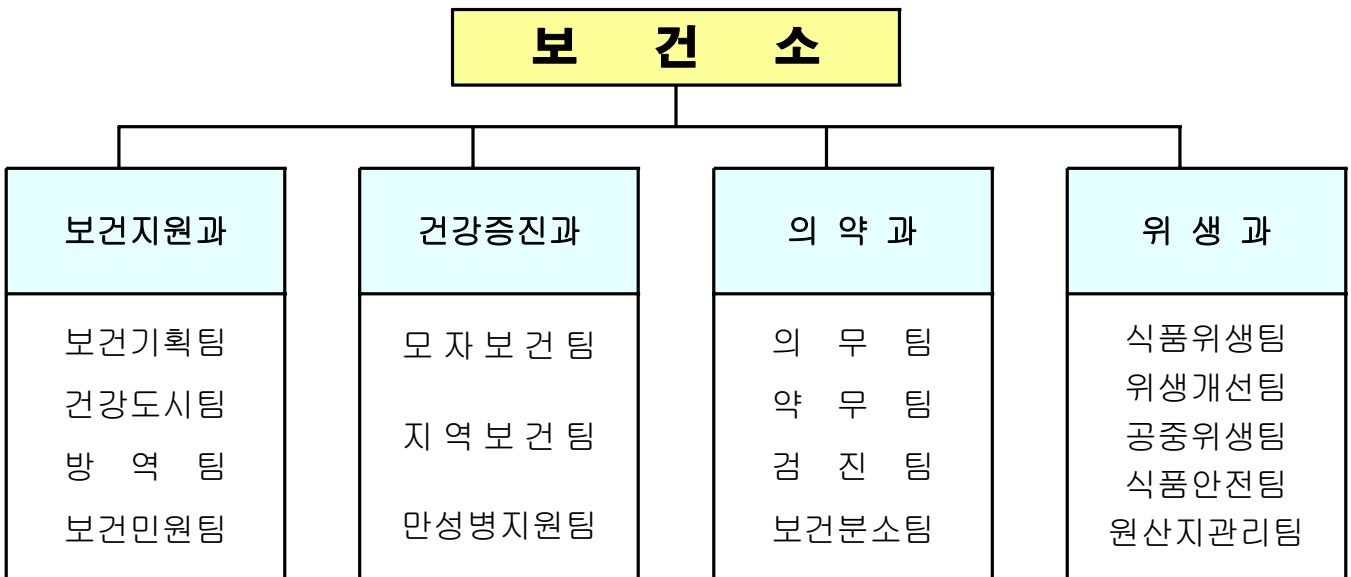

3

주요시설 및 장비

□ 주요시설 현황

구분	소재지	규모(㎡)		준공일
		대지	건물	
보건소	당산로 124	7,622	3,398	1994. 9. 1
보건분소	대림동 899-2	2,409	404	2009. 6.30

□ 주요 장비 현황

구분	행정차량					주요장비	
	소계	승용차	승합차	화물차	특수차	방역장비	의료장비
수량	9대	4대	1대	3대	1대	6종 20대	93종 99대

4

예산 현황

□ 예산 현황

(단위 : 천원)

부서명	예산액	전년도 예산액	증(△)감
총계	14,019,500	14,232,512	△213,012
보건지원과	7,602,845	7,079,243	523,602
건강증진과	5,005,493	5,268,895	△263,402
의약과	1,205,999	1,669,962	△463,963
위생과	205,163	214,412	△9,249

목 차

□ 2010년도 주요업무계획

1. 지역사회와 함께하는 건강행태 개선사업	5
2. 금연사업	7
3. 건강도시 프로젝트	9
4. 신종 전염병 대응체계 운영	11
5. 찾아가는 사계절 친환경 방역소독	12
6. 임산부 산전관리	13
7. 출산장려 지원	14
8. 계절별·대상별 적기 예방접종 실시	15
9. 맞춤형 방문 건강관리 서비스 제공	16
10. 국가 암 관리사업	18
11. 정신보건센터 운영	19
12. 의료기관 관리	20
13. 1차진료실 운영	21
14. 보건소분소 운영	23
15. 구강보건사업	24
16. 의료지원사업	27
17. 약업소 및 마약류취급업소 관리	28
18. 모범음식점 육성·관리	29
19. 식중독 예방활동	30
20. 어린이 먹거리 안전성 확립	31
21. 식품접객업소 등 지도점검	32
22. 음식점 원산지표시 지도점검	

목 차

□ 신규사업

1. 외국인 보건의료서비스 품질향상 34
2. 호기심 톡톡! 『성교육 인형극』 37
3. 치매지원센터 운영 38
4. 소아·청소년 『건강한 정신! 행복한 마음』 39
5. 「5분의 기적」 심폐소생술 교육 확대 실시 ... 40
6. 마약류 관리 온라인 교육시스템 구축 41
7. 바른자세 건강한 척추 관리 사업 42
8. 식중독 지수 전광판 구입 지원 43

II. 주요 업무추진 계획

1 지역사회와 함께하는 건강행태 개선사업(국비)

구민의 건강관련 행태 개선을 위하여 생애 주기별 영양, 운동, 절주, 비만관리 프로그램을 운영하여 건강생활실천 환경 조성 및 구민의 건강증진 도모

□ 추진방향

- 건강에 대한 바른 지식 보급과 실천 분위기 조성으로 건강행태 개선 도모
- 운동·영양·비만·절주사업 포괄적 연계 추진
- 생애 주기별 전문화된 프로그램 운영으로 구민 건강증진 도모

□ 추진계획

- 타 행사와 연계 『구민 건강한마당 행사』 개최 : 2회
 - 일 정 : 여의도 봄꽃축제(4월), 주민서비스 박람회(9월) 연계추진
 - 건강홍보관 : 10개 부스 운영(금연·절주홍보관, 비만 체험 및 영양·운동 상담관, 건강도시 홍보관, 전염병예방 홍보관, 주요 만성질환 예방 홍보관, 여성건강 홍보관, 구강보건홍보관, 음식점 원산지표시 홍보관, 정신건강홍보관, 신종 인플루엔자예방 홍보관)
- 『건강한 학교 만들기』 운영 : 3개소
 - 내 용 : 건강계단조성3개교, 편편건강교실(비만)4개교, 아침체조2개교
 - 건강계단 : 계단 - 건강홍보 문구 부착
 - 벽면 - 건강생활실천을 위한 패널 및 이미지 전시
 - 건강정보 게시판 : 건강정보 포스터 및 각종 정보지를 제공 부착
 - 편편건강교실 : 30명씩 주3회 반학기 4개교 운영
 - 아침체조:아침수업시작 전(8:20~8:50) 전교생 굿모닝건강체조, 출넘기등
- 『청소년 건강체험 이동교육』 운영 : 초·중학교 8개소
 - 내 용
 - 체험관 및 보건교육 기자재를 활용한 체험교육 프로그램 운영

- 성·운동·영양·금연·절주관련 패널,실험,측정,영상,모형전시
- 방 법 : 전문업체 위탁 교육
- 그동안 청소년 건강체험 이동교육 실시학교
- 『운동·영양상담실』 운영 : 20,000명
 - 측정장비 : 종합 체력측정 장비, 체성분 분석기
 - 인 력 : 영양사1명, 운동처방사1명(기간제근로자)
 - 내 용 : 체력측정을 통한 운동처방 및 지도, 영양상담 및 식이처방
- 『비만탈출 프로그램』 운영
 - 보건소 운동상담실 체성분 분석 비만 판정자 중 희망자(약25%-100명)
 - 1회 50명씩 2회 국민건강보험공단 건강증진센터 연계 운영
- 건강 영등포 2080프로젝트 : 5개소
 - 방 법 : 관내 공원 5개소 3개월 주2회 전문운동지도사 파견
 - 내 용 : 걷기 프로그램
- 『노년생활 활력 프로젝트』 운영 확대 : 10개소(노인대학5,경로당5)

합 계	노인대학현황		경로당현황	
	구립	사립	구립	사립
190	4	21	41	124

- 2008년 5개소 → 2009년 5개소 → 2010년 10개소 확대 운영
- 생활체육협회 전문강사를 활용하여 5개월 동안 주1회 교육
- 건강매점 설치·운영 지원 : 1개소
 - 건강한 먹을거리 환경을 만들기 위해 학교매점을 건강한 식품을 선택하는 환경으로 조성하기위한 건강매점을 설치 지원
 - 대상학교 : 여의도 여고 (관내 중·고등학교(20개교)중 희망학교 선정)

□ **소요예산**

- 100,000천원(국 35% 구 65%)

2 금연사업(국비)

금연의 사회적 분위기 확산에 따라 금연환경 조성, 흡연예방 교육 및 금연클리닉 지속 운영으로 흡연을 예방하고 흡연자의 건강을 촉진하며 비흡연자를 보호하기 위한 환경을 만들어 국민 건강증진에 기여

□ 추진방향

- 공중이용시설, 어린이 공원 등 금연 환경조성 및 관리
- 생애주기별 흡연예방교육 실시 및 흡연자 금연클리닉 서비스
- 주민 참여형 금연사업으로 건강도시 시스템과 연계

□ 세부 추진계획

- 금연환경 조성 및 관리
 - 공중이용시설(3,145개소)
 - 금연시설

(단위 : 개소)

계	의료기관	보건소, 보건의료원 보건지소	초·중·고등학교	유치원	보육시설
945	651	2	43	45	204

- 금연구역 지정시설

(단위 : 개소)

계	사무용 건축물	복합 건축물	공연 장	학원	대규모 상점가	지하 상점가	관광숙 박업소	대학 교	체육 시설	사회 복지시설	교통 관련시설	목욕 장	전자 오락실	PC방	음식점	청사	공장
2,200	198	852	2	2	42	1	1	-	1	47	13	67	43	208	595	56	72

- 금연아파트 지정 계획

연도	계	2008	2009	2010	2011	2012	2013	2014
추진계획 (개소)	150	5	5	10	20	30	40	40

- 금연 홍보공원 지정 흡연계도, 금연홍보(두암어린이공원 외 25개소)
버스정류소(214개소)

- 흡연예방 건강한 학교 만들기

- 초·중·고등학교 학생(10개소 5,000명)
- 학교 금연교육 실시계획

(단위 : 개소,명)

구분	학교수	학생수	2008년		2009년12월		2010년	
			학교	인원	학교	인원	학교	인원
초등학교	23	22,548	1	199	7	2,640	5	2,000
중학교	11	11,986	10	4,800	6	4,117	3	2,800
고등학교	9	11,003	2	829	4	290	2	200
계	43	45,537	13	5,828	17	7,047	10	5,000

○ 금연클리닉 운영

- 등록자수 1,670명(보건소 1,270명, 이동 금연클리닉 400명)
- 사업장 이동 금연클리닉 실시계획(연차별 실시)

(단위 : 개소,명)

구분	100인 이상 사업장 수	2008년		2009년12월		2010년	
		사업장	인원	사업장	인원	사업장	인원
실적	251	10	420	10	458	10	400

- 여성, 청소년, 직장 등 맞춤형 서비스, 약물요법 및 행동요법
- 건강마을지킴이 양성·활동 <신규> : 36명(동별 2명)/400회
 - 금연 및 건강 교육 후 마을 건강봉사대원으로 위촉, 활동
 - 자원봉사 센터 연계 관리
 - 임무: 금연기초상담, 홍보계도, 주민자발적 프로그램 운영
 - 생활 터, 일터에서 다양한 금연활동
 - 공중이용시설 금연관리 참여

□ 소요예산

- 154,566(50% 구 50%)

3 건강도시 프로젝트(시비)

다양한 생활터에서 건강을 증진하는 기반의 개발과 환경적 건강의 강화를 통해 효과적으로 지역사회 건강 위해요소를 제거하여 지역주민의 삶의 질과 건강 향상에 기여

□ 추진방향

- 지역사회 모든 자원들이 건강과 관련하여 협력적 환경을 조성함으로써 건강에 이로운 환경 조성
- 모든 영역에 있는 지역주민들이 건강에 대한 활발한 활동을 하도록 촉진 및 수단 제공

□ 추진계획

- 『환경친화적 도시 만들기 지역사회 강좌』 운영 <신규> : 1회
 - 대 상 : 지역주민 또는 학생
 - 내 용 : 기후변화와 건강, 기후변화와 건강에 대한 국제적인 시각, 지역 가꾸기와 건강 등
- 『WHO 세계보건의 날』 캠페인 운영 <신규> : 1회
 - 주 제 : 1,000개의 도시, 1,000개의 삶(1,000 Cities, 1,000 Lives)
 - 내 용 : 영등포구 차 없는 거리에서 유관부서 및 NGO, 지역주민과 공동으로 세계 동시 건강 캠페인 운영, 건강증진을 위해 노력하는 지역주민(건강 챔피언)을 선발하여 세계보건기구(WHO)에 추천 등
- 『건강도시 영등포 프로파일』 개정·업데이트 <신규> : 1회
 - 가입유지조건 : 국제 『건강도시연맹(AFHC)』 가입시 2년마다 자치구 프로파일 개정(필수)
 - 내 용 : 건강도시 영등포 최신 프로파일, 우선순위 건강문제 등
 - 향후계획 : 2012년 2차 개정·업데이트

- 『키즈 플러스 건강클럽』 운영 <신규> : 80명
 - 대 상 : 영동초등학교 4학년 1~4반
 - 주 제 : 물사랑 생태교실
 - 내 용 : 비누와 샴푸를 활용한 거품 제거실험, 물을 절약할 수 있는
각 반별 아이디어 발표 등 건강하고 깨끗한 도시구현을 위한 실천교육
- 『해피 투게더 프로젝트』 운영 <신규> : 5회
 - 대 상 : 다문화가정 외국인 엄마와 자녀
 - 내 용
 - 홍보물 제작 1종 : 결혼, 임신, 육아, 입학 전 이동을 위한 외국인 안내 소책자
 - 레인보우 교실 5회 : 외국인 자녀의 건강한 성장 및 발달을 위한 교육
- 『헬스 닥터제』 확대 운영 : 204개소
 - 대 상 : 구립·민간·가정 보육시설 원아 및 교사
 - 내 용
 - 꼬마 안전짱교실 : 20개소
 - 어린이 생활안전 홍보관 : 2회
 - 아이사랑 보육교사 건강교육 : 300명
 - 행복맘 건강교실 : 5회
 - 보육시설 안전기록 시스템 운영 : 204개소

□ 소요예산

- 40,000천원(시 50% 구 50%)

4 신종 전염병 대응체계 운영

신종인플루엔자 인체감염증 등 신종전염병 예방에 대한 사전예방 체계를 강화하고 발생 시 신속한 대응으로 신종 전염병 확산을 방지하여 주민의 건강을 보호하고 사회적 안정을 도모

□ 추진방향

- 신종전염병에 대한 정확한 정보 제공 및 신속한 대처로 확산 방지
- 신종전염병 감시체계 강화
- 생물테러 일일 상황보고체계 확립

□ 추진계획

- 『신종전염병 대책반』 구성
 - 관심, 주의, 경계단계 : 6개팀 36명/심각단계 : 8개팀 54명
- 『신종전염병 상담센터』 운영<신규> : 1개소
- 신종전염병 개인 보호장비 비축 : 보호복 외 3종 4,338개
- 집단생활시설 확산방지 모니터링 : 1,062개소<신규>
- 유행대비 기관별 대응체계 구축 : 510개소<신규>
- 『신종전염병 예방 올바른 손씻기 교육』 운영<신규> : 2,000명
- 위험군 감염예방 : 쪽방촌 방역소독 주 1회, 예방교육 주2회<신규>
- 인플루엔자 표본감시 의료기관 운영 : 7개소(연중)
 - 일일감시 : 박내과 등 3개소, 주간감시 : 박희봉소아과 등 4개소
- 생물테러 감시체계 운영
 - 응급실 증후군 감시체계 : 4개소(가톨릭대학교성모병원 외 3개소)
 - 생물테러 일일상황 보고

5 찾아가는 사계절 친환경 방역소독

지구 온난화와 환경오염 악화 등 생활환경 변화로 각종 전염병 발생 가능성이 높아지고 있어 사계절 친환경 방역소독 확대 실시로 쾌적한 영등포구 만들기에 기여

□ 추진방향

- 찾아가는 사계절 친환경 방역사업 : 유충구제 및 모기유인살충기 운영
- 취약지역 친환경 방역소독 중점 실시
- 지역사회 자원활용 연계 주민 참여형 친환경 방역사업

□ 추진계획

- 취약지역 방역소독(연중) 836개소 3,912건

구 분	기 간	대 상(개소)	내 용
동절기	1월~4월, 12월	공동주택, 복합건물 58개소 (총 580건)	연 1회 유충구제 살균소독 등
하절기	5월~11월	취약지역 20통, 우수지 4, 하천 2, 쓰레기처리장 2, 사회복지시설 10, 공동주택 등 218개소 (총 3,332건)	주 1회 유충구제, 살균, 살충 소독

- 방역소독 민간위탁 용역 : 1월 ~ 12월(12개월)

구 분	기 간	대 상(개소)	내 용
방역소독 (제1 구역)	'10.2월~'11.1월 (190일)	공동주택, 복합건물등 808개소	유충구제, 살균, 살충, 소독 모기유인살충기 모기방충망설치, 인력, 장비(약품제외)
방역소독 (제2 구역)	5월~11월 (120일)	취약지역 28개소	유충구제, 살균, 살충 소독, 인력, 장비(약품제외)

- 『전염병제로(ZERO)프로젝트』 운영(신규) : 1월 ~ 12월

- 찾아가는 친환경 방역 서비스 : 672건
 - 취약지역 20통, 사회복지시설 10, 우수지 4, 하천 2, 쓰레기처리장 2
 - 쪽방지역 3개소 541가구(영등포 본동, 영등포동, 문래동)
- 계절별 유행전염병 예방홍보 : 120회
 - 저소득층 취약세대 방문진료 연계 계절별 유행전염병 예방 홍보
 - 장티푸스, 세균성 이질, 결핵, 성병 외

- 동 자율 방역단 운영 : 5월 ~ 11월(기간 중 6개월)

- 운 영 : 17개반(여의동 미운영)
- 소독방법 : 친환경 연무소독, 분무소독, 유충구제
- 지역실정에 맞게 자율적 운영, 소독활동 지원(약품 및 유류, 활동비 등)

- 소요예산 : 226,174천원

6 임신부 산전관리(국·시비)

여성의 경제활동 참여, 고령 출산 등 임신의 위험요인 증가에 따라 시기별 적절한 건강증진 서비스 제공으로 안전한 임신·출산 환경을 조성하고 임신으로 인한 소모를 최소화하여 출산율 안정화에 기여하고자 함

□ 사업목표

- 임신부 산전 건강관리 : 1,800명
- 모자건강교실 운영 : 50회 1,000명
- 산후 우울증 선별검사 : 300명
- 산모 유축기 대여 : 600명

□ 추진방향

- 임신부 산전 및 산후 회복 건강관리 강화
- 모유수유의 분위기 확산으로 실천율 제고

□ 세부 추진계획

- 임신부 산전 건강관리 확대 : 1,600명 → 1,800명(전 대상자의 43%)
 - 기초 건강검진, 태아 기형아검사, 풍진검사, 초음파검사, 철분제 공급
 - 직장 임신여성을 위한 토요일진료(월 2회) 및 홍보강화로 대상자 확대
- 모자건강교실 운영 : 50회 1,000명
 - 출산준비교실 16회, 아기 건강교실 5회, 모유수유 교실 5회, 모유수유 클리닉 20회, 기타 4회
- 산후 우울증 선별 검사 : 300명
 - 임신 중반기 이후 설문지 이용, 선별검사 후 유소견자 정신상담 의뢰
- 산모 유축기 대여 확대 : 500명 → 600명
 - 산후 건강회복과 모유수유 장려를 위하여 유축기 대여(90대)
- 기타 지역사회 연계, 태교음악회 개최 등 『임산부의 날』 운영 : 10월
- 소요예산 : 143,520천원(국 29,062 시 33,919 구 80,539)
 - 임신부 철분제 지원 등 : 96,900천원(국 30% 시 35% 구 35%)
 - 모자건강교실 운영 등 : 46,620천원

7 출산장려 지원(국·시비)

계속 증가하는 기혼여성의 불임(13.5%)에 대한 시술비와 출산 후 도우미 지원으로 경제적 부담을 경감시킴으로써 저출산 극복에 기여하고자 함.

□ 사업목표

- 난임부부 체외수정 시술비 지원 : 151건
- 난임부부 인공수정 시술비 지원<신규> : 269건
- 산모·신생아 도우미 지원 : 308명

□ 추진방향

- 저소득 불임부부 및 출산가정에 대한 실질적 지원
- 출산과 신생아 건강관리에 대한 경제적 부담 경감

□ 세부 추진계획

- 난임부부 체외수정시술비 지원 : 151건
 - 지원대상 : 전국가구 월평균소득 150%이하 난임부부
 - 지원내용 : 시술 비용의 50%인 150만원(기초생활보장 수급자 270만원)
 - 최대 지원횟수 : 3회(450만원 지원, 기초생활보장 수급자 810만원)
 - 지원현황 (단위 : 건)

계	2006	2007	2008	2009
558 (임신 202명)	171 (임신 49명)	139 (임신 59명)	113 (임신 49명)	159 (임신 50명)

- 난임부부 인공수정 시술비 지원<신규> : 269건
 - 전국가구 월평균소득 150% 이하 가구, 1회 50만원 최대 3회까지 지원
- 산모·신생아 도우미 지원 : 308명
 - 지원기간 : 출산 후 12일 이내(쌍생아의 경우 18일)
 - 대 상 : 분만예정일 60일 이내 산모 중 전국가구 평균소득 50% 이하
 - 산모 영양관리, 감염 예방관리, 신생아 돌보기 등 가정방문 서비스 제공
- 출산장려를 위한 신생아 건강관리용품 체온계 지원 : 4,200명
 - 동 주민센터 출생신고 시 시기별 예방접종 안내 및 체온계 배부
- 소요예산 : 829,226천원(국 258,918 시 243,554 구 326,754)
 - 체외수정 시술비 지원 : 341,213천원(국 30% 시 35% 구 35%)
 - 인공수정 시술비 지원 : 229,257천원(국 30% 시 35% 구 35%)
 - 산모·신생아 도우미 지원 : 175,556천원(국 50% 시 25% 구 25%)
 - 출산장려 신생아 건강관리용품 지원 : 83,200천원

8**계절별 · 대상별 적기 예방접종 실시(국 · 시·바)**

적절한 시기에 예방접종을 실시함으로써 효과적인 인공면역 획득으로 전염병 발생을 예방하고, 지역사회 예방접종률을 전염병 퇴치수준으로 향상하여 국민의 건강증진을 도모하고자 함.

□ 사업목표

- 영유아 예방접종 : 36,400명
- 계절인플루엔자 예방접종 : 30,000명
- 일반 예방접종 : 4,650명
- 영유아 병원 예방접종비 지원 : 55,940명
- B형간염 수직감염 예방사업 : 100명

□ 추진방향

- 생애주기별 적기 예방접종으로 국민 건강증진
- 예방접종율 향상으로 전염병 발생 예방

□ 세부 추진계획

- 영유아 예방접종 : 8종 36,400명
 - 비씨지, B형간염, 디피티, 폴리오, 엠엠알, 일본뇌염, 수두, 티디,
- 65세 이상, 취약계층 계절인플루엔자 예방접종 확대 : 29,000명 → 30,000명
 - 동별 출장 접종과 사전홍보로 예방접종 인원 확대
- 일반 예방접종 : 3종 4,650명
 - B형간염(소아, 성인), 장티푸스, 신증후군출혈열
- 영유아 병원 접종비 지원 : 8종 55,940명
 - 병원 접종비용의 약 30% 지원
 - 비씨지, B형간염(영유아), 디피티, 폴리오, 엠엠알, 일본뇌염, 수두, 티디
- B형간염 수직감염 예방사업 : 100명
 - B형간염 보균자 산모 출생아를 대상으로 감염예방 무료 접종
- 소요예산 : 875,817천원(국 177,323 시 206,877 구 491,617)
 - 예방접종 약품비 및 병원 접종비 : 591,077천원(국 30% 시 35% 구 35%)
 - 예방접종 유·무료 약품비 등 : 284,740천원

9 맞춤형 방문 건강관리 서비스 제공(국·시비)

취약계층 주민의 가정 또는 시설을 방문하여 건강문제를 발견하고 건강 증진, 질병예방, 만성질환자 관리 등 적합한 보건의료서비스를 제공하거나 연계함으로써 자가관리 능력을 개선, 지역사회 건강수준을 제고하고자 함.

□ 사업목표

- 방문간호서비스 제공 : 5,400가구 16,000회
- 거동불편 환자 방문진료 및 경로당 순회진료 : 101회 1,260명
- 지역사회 연계서비스 : 500건
- 방문 구강 건강관리 서비스<신규> : 960회
- 저소득 환자 가정간호 의료비 지원 : 200건

□ 추진방향

- 건강요구도에 따른 체계적인 방문건강관리 및 지역사회 연계서비스 제공
- 다양한 직종의 전문 방문인력을 활용하여 방문건강관리 서비스 제공

□ 세부 추진계획

- 사업대상 : 국민기초생활수급자, 결혼이민자, 저소득 취약계층 등

구 분		방문횟수	등록가구
1군	집중관리군(중증질환자)	월 1회 이상	180
2군	정기관리군(경증질환자)	3개월에 1회 이상	3,720
3군	자가관리군(고위험군)	1년에 1회 이상	1,500
계			5,400

- 방문간호서비스 제공 : 5,400가구 16,000회(간호사 12명, 1인 450가구)
 - 방문간호사 1인 1~2개동, 지역 담당제로 방문간호서비스 제공
 - 건강조사에 따른 맞춤형 방문간호서비스제공(만성질환자 집중관리)
- 거동불편 환자 방문진료 및 경로당 순회진료 : 101회 1,260명

- 거동불편 만성질환자 방문진료 : 50회 240명
- 경로당 40개소 순회진료 : 40회 800명
- **다문화복지센터 순회진료<신규>** : 11회 220명
- 지역사회 연계 서비스 확대 : 400건 → 500건
 - 건강문제 등 애로사항 발생 시 무료수술, 의료비 지원 등 유관기관 연계
- **방문 구강 건강관리 서비스<신규>** : 960회(4가구×240일)
 - 치위생사 1명 채용, 생애주기별 구강 건강관리 서비스 제공
- 저소득 환자 가정간호 의료비 지원 확대 100건 → 200건
 - 욕창 치료, 기관절개 관리, 투약 및 주사 등 월 1~4회 가정간호 의료비 지원
- 한국실명예방재단 연계, 어르신 안 검진 및 무료 수술 의뢰 : 1회
- 한국전립선협회 연계, 전립선질환 무료검진 및 건강강좌 : 1회
- 영등포구의사회 연계, 어르신 무료 진료 : 2회(상·하반기)
- 소요예산 : 367,688천원(국 146,131 시 82,190 구 139,367)
 - 맞춤형 방문건강관리사업 : 292,262천원(국 50% 시 25% 구 25%)
 - 가정간호의료비 지원 : 18,250천원(시 50% 구 50%)
 - 방문보건사업 사무관리비 등 : 57,176천원

10 국가 암 관리사업(국·시비)

국민 사망원인 1위인 암의 조기 발견 및 치료를 위한 저소득층 무료 암 조기검진으로 암의 발견율을 높이고, 암 환자 의료비를 지원하여 경제적 부담을 완화하고 암으로 인한 사망률 감소와 삶의 질 향상에 기여하고자 함.

□ 사업목표

- 국가 암 조기검진 : 27,980건
- 저소득층 암 환자 의료비 지원 : 500건
- 암 예방 건강강좌 : 4회 400명

□ 추진방향

- 저소득층에 대한 암 조기검진 및 의료비 지원
- 국가 암 조기검진 및 암 환자 의료비 지원 홍보 강화

□ 세부 추진계획

- 국가 암 조기검진 : 27,980건(보건복지가족부 목표 시달)
 - 대상 : 의료급여수급자 및 건강보험가입자 하위 50% 이내의 주민 중 암종별 발생빈도가 높은 계층
(의료급여수급자 3,030건, 건강보험가입자 24,950건)
 - 검진항목 : 위암, 간암, 대장암, 유방암, 자궁경부암
 - 내용 : 검진홍보(보건소), 검진비 지급(국민건강보험공단 위탁)
- 저소득층 암 환자 의료비 지원 확대 : 430건 → 500건
 - 치료비 지원대상 등록 암 환자 : 343명('09.12월 현재)
 - 저소득 건강보험가입자, 의료급여수급자, 폐암 환자 의료비 지원
 - 18세 미만 소아·아동 암 환자 본인부담 의료비 지원
- 암 예방 건강강좌 : 4회 400명
 - 대한암협회 등 암 관련 단체를 활용하여 암 예방 강연회 실시
 - 관내 암 조기검진기관에 암 환자 의료비 지원 홍보물 배부
- 소요예산 : 580,380천원(국 30% 시 35% 구 35%)

11 정신보건센터 운영(시비)

복잡해지고 다양한 사회적·환경적 요인으로 자살, 우울 등 정신건강 문제가 급증함에 따라 생애주기별 정신건강 검진을 강화하고, 정신질환의 조기발견, 치료, 재활 등 통합적인 정신보건 서비스 제공하고자 함

□ 사업목표

- 정신질환자 등록 및 관리 : 800명
- 중증 정신질환자 사례관리 및 상담 : 7,000회
- 중증정신질환자 동별 동아리 프로그램 운영 : 160회 1,360명
- 생애주기별 고위험군 대상자 정신건강 강좌 : 8회 200명

□ 추진방향

- 정신질환자 조기 발견, 등록관리 및 사회재활 도모
- 대상자별 맞춤형 정신건강증진서비스 제공 및 연계체계 구축
- 대중매체 등을 이용한 홍보 및 교육을 통한 인식개선 및 예방

□ 세부 추진계획

- 정신질환자 등록 및 관리 확대 : 700명 → 800명
 - 지역 유관기관 및 병원 연계를 통한 환자 발굴
- 중증 정신질환자 사례관리 및 상담 확대 : 2,400회 → 7,000회
 - 성 인 : 가정방문 1,800회, 내소상담 1,400회, 전화상담 2,100회
 - 소아·청소년 : 가정방문 600회, 내소상담 400회, 전화상담 700회
- 중증 정신질환자 기능별, 동별 동아리 프로그램 운영 : 160회 1,360명
 - 기능별, 욕구별 사회적응 프로그램 실시 : 80회 800명(주 2회, 10개월)
 - 동별 동아리 모임 운영 : 80회 560명(주 2회, 10개월)〈신규〉
- 생애주기별 고위험군 대상자 정신건강 강좌 : 8회 200명
 - 일반주민, 학부모, 학생 등 대상별 교육 및 정신건강 홍보 캠페인
- 소아·청소년 사업 확대 및 강화(신규팀 구성 및 치료연계체계 구축)
 - 선별검사(스크리닝) 10개교 3,000명, 고위험군 집단 프로그램 20회
- 소요예산(센터 위탁운영비) : 506,012천원(시 50% 구 50%)

12 | 의료기관 관리

의료업소의 자율성과 책임성 부여를 위한 지도·점검 방법으로 의약업소 『자율점검 e-편한시스템』을 운영하여, 업소 참여율 증대와 관련법규 인식 제고로 구민에 대한 의료서비스 향상에 기여하고자 함.

□ 사업목표

- 의료기관 자율점검(810개소) 및 안마시술소(9개소) 입회점검 실시
- 불법 과대·허위광고 모니터링 실시(216개소)

□ 추진방향

- 입회점검을 자율점검으로 개선, 의료기관 운영관리에 자율성·책임성 부여
- 의약업소 개설자에 대한 광고 유의사항 안내문 제작 및 배부

□ 세부 추진계획

- 의료기관 자율점검 대상

계	병원	의원	치과의원	한의원	안경업소	치과기공소	부속의원
810	25	276	205	141	91	63	9

※안마시술소(9개소) : 연2회 입회점검 실시

- 불법 과대광고 조사대상

계	병원	의원	치과의원	한의원	(의료기기판매업소 등)
216	25	48	25	28	90

- 점검 및 조사방법

- 의료기관 : 의약업소 『자율점검 e-편한시스템』에 의한 연 2회 자율점검
- 안마시술소 : 연 2회 입회점검
- 의료기관 홈페이지 및 일간지 등 언론매체 광고내용 조사 실시

- 주요 점검내용

- 의료법 및 의료기사 등에 관한 법률 준수 여부
- 의료기관 표시 및 의료광고 기준 준수 여부 등
- 의료기관 청결 및 친절서비스 향상 제고방안
- 불성실, 미참여업소 기획점검 실시
- 서울시 테마별로 합동 교차점검 실시

- 행정조치 : 고발, 행정처분 등

- 소요예산 : 5,400천원

고혈압, 당뇨 등 만성질환으로부터 국민의 건강을 보호하고자 일차진료서비스 및 건강상담을 실시하고 IPTV 시스템을 활용한 의약정보 제공으로 지역주민의 건강 관리능력 향상에 기여하고자 함.

□ 사업목표

- 일차진료 실시 : 45,000명
- 진료비 및 건강검진비 청구 : 70,000건, 297,610천원
- IPTV 시스템 활용 진료안내 및 의약정보 제공 : 48,000건
- 고혈압, 당뇨 등으로 진단·치료중인 환자 정기검사 예약제 실시 : 3,000건
- 외국인 진료시스템 운영 및 관내 의료기관과 협력체계 구축

□ 추진방향

- 만성질환관리 프로그램을 운영, 영양상담, 운동처방 등의 연계시스템으로 교육 효과의 내실화 기여
- 직장인, 맞벌이부부 등이 쉽게 이용할 수 있도록 야간진료 및 관내 의료기관과의 의료전달 체계 역할 수행 (병의원, 약국과 연계)
- IPTV 시스템으로 진료안내 및 의약정보를 제공하여 국민의 건강증진 도모
- 외국인 진료시스템을 구축하여 관내 외국인 환자에게 최선의 의료서비스 및 건강상담 제공
- 만성질환 환자에 대한 정기검진 예약제 활성화로 보건서비스 만족도 향상

□ 세부 추진계획

- 일차진료 실시 : 45,000명
 - 65세 이상 어르신과 의료급여자, 국가유공자에 대한 무료진료
 - 급성경증질환자 및 주간이용이 어려운 주민에 대한 야간진료
 - 보건소 방문환자 상담과 보건교육 등을 실시

(단위:명)

구 분	계	건강보험			의료급여	일 반
		소계	65세이상 무	65세미만 유		
1 차 진료	44,500	40,700	30,500	10,200	2,600	1,200
야간진료	500	500	300	200		
총 계	45,000	41,200	30,800	10,400	2,600	1,200

○ 외국인 진료시스템 구축 운영

- 외국인 전담 진료 인력 구성 (의사, 간호사 등)
- 영·중문 진료안내 리플릿 비치로 쉽고 편안한 보건소 이용 홍보
- 영문 진단서·진료증명서 등 발급체계 완료
- 관내 외국인 지정 의료기관과 연계 (46개소): 보건소 진료 영역을 벗어난 (입원 및 외상환자 등) 외국인 환자에 대한 신속한 연계 처리

○ 만성질환자 관리 : 6,400명

- 고혈압, 당뇨, 고지혈증 등 만성질환자의 건강관리와 상담, 및 투약, 합병증 등의 보건교육 연계 실시

○ 진료비,건강검진비,노인장기요양보험비 청구 업무 : 70,000건 / 297,610천원

- 보건소 진료 환자에 대한 건강보험·의료급여 진료비, 건강검진비, 노인장기요양보험 등을 청구

구 분	계	건강보험 진료	의료급여 진료	건강검진
청 구(건)	70,000	63,900	4,800	1,300
징수액(천원)	297,610	258,120	19,390	20,100

○ IPTV 시스템을 활용한 의약정보 홍보 : 48,000건

- 어린이 영양, 성인병 정보 제공을 위한 스크린 터치 방식의 키오스크 설치 운영
- 보건소의 다양한 사업 및 시정·구정현안을 시기적절하게 홍보
- 컨텐츠의 종류 증가 : 75종 → 100종

○ 소요예산 : 79,180천원

14 보건소분소 운영

시설 확장 및 개선으로 이용고객의 만족도가 높아진 보건소 분소에서는 가족같은 따뜻한 마음으로 전문적인 진료서비스를 제공하고 건강증진교실을 운영하여 지역주민의 건강증진 및 수준을 향상시키는데 기여하고자 함

□ 사업목표

구 분	계	민원실	1차진료실	영유아실	물리치료실	임상병리실	보건교육실
인원(명) (’09년)	32,160 (28,000)	4,200 (3,800)	13,200 (12,000)	9,000 (7,700)	3,000 (2,500)	2,400 (2,000)	360 (신규)

□ 추진방향

- 노약자, 장애인, 거동불편 주민 등을 최우선으로 하는 보건소 이용 편익 증대
- 지역주민의 만성질환예방 및 건강관리에 필요한 지식과 정보 제공
- 보건의료서비스 이용고객의 의견 수렴 및 요구 반영

□ 세부추진계획

- 일차진료 서비스(진료실 외 5개실 운영)
 - 일차진료와 처방 및 건강 상담
 - 영유아 · 일반예방접종 및 임산부 산전관리
 - 만성퇴행성관절염 및 통증에 대한 물리치료
- 건강증진교실 운영(월1회)
 - 상반기 : 당뇨교실, 고혈압교실, 건강식이교실, 운동교실
 - 하반기 : 고혈압교실, 절주교실, 금연교실, 건강식이 교실
- 보건의료서비스 품질향상을 위한 고객만족도 및 수요도 조사
 - 내소자를 대상으로 설문조사 연 2회 실시
 - 주민만족도 조사를 통한 요구도를 분석하여 분소 활성화 방안 모색
 - 분기별 인터넷, 지역신문 등을 통한 홍보(연 4회실시)
- 소요예산 : 107,405천원

15 구강보건사업(국·시비)

치아우식증 감소와 치주질환 예방을 위한 치아홈메우기 및 불소도포 시술 등 생애주기별 구강진료사업과, 구강 검진·교육 및 홍보를 실시하여 체계적인 구강관리로 우리 국민의 구강 건강 수준 향상에 기여하고자 함

□ 사업목표

- 구강진료사업 : 3,300명
- 구강보건교육 및 검진사업 : 8,680명
- 노인 의치보철사업 : 432악
- 불소도포사업 : 4,800명
- 치아홈메우기사업 : 900건

□ 추진방향

- 저소득층 노인에게 의치 제공 및 지속적인 사후관리를 통해 구강기능 회복
- 영구치 어금니 치아홈메우기를 실시하여 아동의 치아우식증 예방
- 어린이집 아동의 정기적인 구강검진 및 불소도포사업으로 구강관리 능력 향상
- 장애인에 대한 정기 구강검진·교육 및 1차치과진료를 통해 구강건강 유지
- 구강건강 홍보사업으로 의료비 절감 및 올바른 구강관리습관 형성

□ 세부 추진계획

- 구강진료사업 : 3,200 → 3,300명

계	65세미만 유료	65세이상 무료	의료급여
3,300명	1,000명	1,100명	1,200명

- 내 용 : 교환기유치발치, 임시충전, 치주염의 응급처치, 구취측정 등

○ 구강보건교육 및 검진사업 : 8,530명→8,680명

구 분	대 상		개 소	인원(명)	계	
구강보건교육	어린이집	구 립	26	1,300	61개소	5,140명
		민 간	28	1,200		
	노인시설		7	350		
	장 애 인			140		
	내소민원		80회	2,000		
임 산 부			150			
구강검진	어린이집	구 립	26	1,600	61개소	3,540명
		민 간	28	1,400		
	노인시설		7	250		
	장 애 인			140		
	임 산 부			150		

- 개별 구강검진 및 올바른 잇솔질법과 구강관리방법
- 치주질환 예방법, 구강위생용품 사용법, 의치세척 및 보관법 등
- 소요예산 : 26,900천원

○ 노인 의치보철사업 : 432약 → 432약

- 대 상 : 만65세 이상 기초생활수급자 및 차상위 의료급여자
- 치아 결손의 저소득층 노인들을 대상으로 의치보철 보급 및 사후관리
- 소요예산 : 395,880천원 (국 50% 시 25% 구 25%)

○ 미취학아동 불소도포사업 : 3,000명 → 3,300명

구 분	대 상	개 소	인 원(명)	계	
불소도포	구 립	26	1,700	54개소	3,300명
	민 간	28	1,600		

- 대 상 : 어린이집 만4세 이상 아동 (미취학아동)
- 내 용 : 개별 구강검진·불소도포 시술 및 구강위생용품 배부
- 소요예산 : 13,571천원 (시 100%)

○ 노인 불소도포 및 스케일링사업 : 1,500명

- 대 상 : 만65세 이상 노인
- 내 용
 - 시린이 및 치근면 개별 구강검진·불소도포 시술 및 구강위생용품 배부
 - 기초생활수급자 노인에게 치주질환예방을 위한 스케일링 시술
- 소요예산 : 39,000천원 (국 50% 구 50%)

- 치아홈메우기사업 : 900건
 - 대 상 : 기초생활수급 및 장애 아동
 - 내 용
 - 구치(어금니)교합면의 홈을 메워주는 예방 처치
 - 보건소 내소자 및 초등학교특수학급, 방과 후 교실 등 이동 진료장비 이용 방문 치아홈메우기 무료 시술
 - 소요예산 : 1,100천원
- 장애인 구강보건사업 : 140명 420건
 - 대 상 : 관내등록 기초생활수급자 중 중증장애인(1~3급)
 - 내 용 : 개별구강검진·상담 및 초기 충치치료 등 정기적인 구강관리
- 모자 구강보건사업 : 150명
 - 대 상 : 관내 임산부 및 영아 대상
 - 임신기 구강관리 교육 실시로 산모 및 영아의 건강한 구강건강 형성
 - 모자구강 보건수첩 배부 및 영유아 구강검진·관리 등의 교육 실시
- 사업장 구강보건사업 : 7개소 → 8개소
 - 대 상 : 관내 병원급 및 100인이상 사업장 대상
 - 내 용
 - 구강보건관련 패널 릴레이 전시 캠페인 실시 (5개소)
 - 사업장 금연사업과 관련한 구강건강 캠페인 실시 (3개소)
- 구강보건홍보사업
 - 6.9제 구강보건 주간행사 (6월9일)
 - 미취학아동 대상 충치예방 인형극
 - 청소년복지시설 구강검진 및 교육 행사
 - 장애인·노인복지시설 치아건강지킴이 행사
 - 구강보건관련 패널전시 및 홍보물 배부
 - 주민서비스 박람회 구강보건 홍보관 설치
 - 장애인취업박람회 연계 장애인 「치아건강지킴이행사」 실시 등

진료 및 지역 보건사업 수행에 필요한 각종 병리검사, 방사선촬영 및 골밀도 검사, 물리치료 등, 질 높은 의료검진서비스 제공으로 질병예방 및 치료를 통하여 국민의 건강하고 활기찬 삶의 유지에 기여하고자 함

□ 사업목표

- 임상병리실 운영 : 175,000건
- 방사선실 운영 : 40,000건
- 물리치료실 운영 : 9,500명

□ 추진방향

- 골밀도검사 확대실시로 검사 대기기간 단축.
- 조기진료를 위한 물리치료실 및 임상병리실 『사전예약 서비스』로 조기 검진 및 치료 실시
- 의료영상장비(DR, PACS)를 이용한 최상의 의료영상 제공
- 통증완화 및 재활 치료를 통한 국민의 삶의 질 향상
- 신규장비 구입 및 노후장비 개선으로 신속·정확한 검사결과 제공

□ 세부 추진계획

- 임상병리실 운영
 - 검사항목 : 조기검진을 위한 사전예약 서비스, 일반검진 및 각종 보건사업 수행을 위한 혈액학·생화학 검사, 만성·급성 전염병 검사 등
 - 대 상 : 검사 희망자, 식품 위생업소 종사자, 1차진료 이용고객 등
- 방사선실 운영
 - 촬영항목 : 흉부 X-선 검사, 일반촬영, 골밀도 측정 등 실시
 - 대 상 : 결핵관리자, 검사 희망자, 식품 위생업소 종사자 등
- 물리치료실 운영
 - 치료항목 : 통증완화 및 재활 운동치료 등
 - 대 상 : 1차 진료실 이용 고객 중 물리치료 의뢰자
- 소요예산 : 243,823천원

17 약업소 및 마약류취급업소 관리

의약업소 『자율점검 e-편한시스템』에 의한 업소 자율점검을 통해 업소의 관련 법률에 대한 관심을 증가시켜 자율적으로 법을 지키고, 적극적인 자율점검의 참여를 유도하여 의약품의 유통질서를 확립하고 관내에 유통 중인 의약품에 대한 수거 및 검사를 통해 안전한 의약품이 주민에게 공급될 수 있도록 하고자 함

□ 사업목표

- 약업소 자율점검 실시 : 997개소
- 마약류취급업소 자율점검 실시 : 604개소

□ 추진방향

- 안전하고 믿을 수 있는 의약품의 유통을 위해 유통 중인 의약품의 수거·검사
- 의료기기 및 의약품에 대한 불법·허위·과대광고 감시
- 품질이 확보된 의료용 마약류의 적정 수급 및 관리
- 의약업소 『자율점검 e-편한시스템』에 의한 업소 자율점검 적극 참여 유도
- 미제출 업소 및 마약취급업소 등 기타 사회적 이슈에 대해서는 중점 입회점검 실시

□ 세부추진계획

- 약업소 등 운영 관리
 - 대 상 : 997개소('09년 922개소)

계	약국	의약품도매상	한약방	의료기기판매업소	한의원
997	256	76	2	522	141

- 마약류 취급업소 관리
 - 대 상 : 604개소('09년 589개소)

계	관리자(병원)	의료업자	도매업자	소매업자
604	16	291	43	254

- 방 법
 - 전 업소를 반기별 연2회 자율점검(연1회 점검결과 회수·분석)
 - 기획현장점검 : 마약 취급업소(37개소), 한약취급업소(30개소), 자율점검 미실시업소에 대하여 연1회 기획현장점검
 - 테마별 합동교차 점검 실시
- 점검내용 : 약사법 및 마약류관리에 관한법률 관련사항
- 소요예산 : 2,600천원

음식문화 질적 향상을 위하여 모범업소를 관리·육성하고 우수한 모범업소를 신규 지정하여 관내 음식점 이용 시민들에게 향상된 위생환경과 서비스를 제공함은 물론 선진 음식문화 정착에 기여코자 함.

□ 사업목표

- 쾌적한 위생환경 및 서비스 제공을 통한 선진 음식문화 정착
- 양적 확대보다는 질적 향상에 접근한 등급평가 관리

□ 추진방향

- 신규지정 및 재심사를 통한 등급평가 관리로 모범업소 수준 향상(2회/년)
- 모범업소 육성자금 융자지원 및 인센티브 물품, 홍보 지원

□ 세부 추진계획

- 모범음식점 관리 (모범업소수: 일반음식점 총수의 5%이내)
 - 신규지정 : 연4회(분기별 1회)
 - 재 지 정 : 기 지정된 모범음식점 재심사(6·11월)
 - 지정취소 : 부적합업소(기준미달, 지위승계, 영업정지, 폐업 등)
- 모범음식점 지정기준
 - 조리장 내부 청결유지 관리상태(바닥내수 처리 및 주방시설 청결 등)
 - 객장의 청결도, 종사원 위생상태 및 친절도
 - 좋은식단제 이행기준 준수 등
- 모범음식점 지원
 - 육성자금 융자지원 : 업소당 50백만원 이내
 - 표지판제작 지원 : 업소당 88천원(90개소 : 신규30, 구형 및 훼손 60)
- 모범음식점 지정 홍보 강화
 - 기존영업자 위생교육시(연6회) 인센티브 지원 등 신청 홍보
 - 구소식지, 지역신문 및 지역방송 등에 보도자료 제공 및 홈페이지 게재
- 소요예산 : 7,920천원(기금)

기후변화 등에 따른 식품환경 변화로 식중독이 연중 발생 및 대형화되는 추세에 있어 집단급식시설, 대형음식점 등에 대한 집중관리로 식중독 발생을 사전에 예방하여 국민건강 증진에 기여하고자 함.

□ 사업목표 : 식중독 발생 제로화

- 집단급식소 등 식중독 발생우려 업소에 대한 철저한 위생관리 및 지도·점검으로 식중독 사전예방

□ 추진방향

- 식중독 예방을 위한 홍보활동 강화로 지역사회 식중독 예방의식 고취
- 집단급식소 및 대형음식점 등 식중독 취약업소 집중관리

□ 세부 추진계획

- 집중관리시설 및 취약시설 점검 : 547개소

합 계	집 단 급 식 소						대형음식점 (330㎡이상)	횃집	냉 면 취급업소	도시락 제 조
	소 계	학 교	유치원	어린이집	사회복지 시 설	기타				
547	236	43	24	47	7	115	142	49	110	10

- 점검시기
 - 집단급식소 : 연2회(3월, 8월) · 대형음식점 : 연2회(4월, 10월)
 - 냉면취급업소 및 횃집 : 연1회(6월) · 도시락 제조업소 : 연1회(5월)
- 점검반 운영 : 민·관 합동점검 실시(소비자식품위생감시원 활용)
- 점검방법 : 점검 전 사전예고 안내문 발송
- 점검내용
 - 간이키트장비 활용 종사자 손, 칼, 도마, 행주 등 검사
 - 종사자 개인위생, 식자재 관리, 조리음식(냉면육수 등) 수거검사
- 『1830 손씻기 체험관』 운영(연150개소) : 학교, 병원, 어린이집 등
- 집단급식소 식중독지수 휴대폰문자서비스(SMS) 실시 및 식중독지수 전광판 설치 지원(신규)
- 서울시 자치구간 교차점검(월1회) 및 전국 합동점검(연2회)
- 식중독 예방 홍보
 - 방 법 : 리플릿 배포, 전광판, 구소식지, 케이블TV, 지역신문 등
- 소요예산 : 18,990천원(기금)

어린이 먹거리 안전확보 필요성에 대한 사회적 공감대가 형성되고 특히, 학교주변의 어린이기호식품에 대한 불안감이 팽배하고 있어 학교 주변지역에 대한 불량 먹을거리를 근절하고 위생적인 식품 판매환경을 조성하여 어린이 건강증진에 기여하고자 함.

□ 사업근거

- 어린이 식생활안전관리 특별법 시행('09.3.22)
- 어린이 식생활안전관리 대책(서울시식품안전과-4904 '09.3.26)

□ 추진방향

- 『어린이식품안전보호구역』 관리강화
- 『학부모 식품안전지킴이』 운영
- 어린이 기호식품 판매업소 지도·점검 및 위생시설 개선 지원

□ 세부 추진계획

- 『학부모 식품안전지킴이』 지정 운영
 - 초등학교(23개교) : 학부모식품안전지킴이 136명
 - 중·고교(20개교) : 소비자식품위생감시원 12명
 - 운영방법 : 위생교육 실시 후 재지정하여 운영
- 어린이 기호식품 조리·판매업소 지도점검 관리
 - 점검시기 : 초등학교 주1회, 중·고교 월2회
 - 점검내용 : 고열량 저영양식품, 정서저해식품 판매행위 등
 - 점검반 : 학부모식품안전지킴이 및 소비자감시원 활용
 - 소요예산 : 100,000천원(시기금)
- 『어린이식품안전 동아리』 운영
 - 대상 : 초등학교 1개소(20명 내외)
 - 운영방법 : 영양교사 지도아래 방과 후 학습 또는 특별활동과 연계 토론, 체험, 견학 등 프로그램 운영
 - 소요예산 : 2,600천원(시기금 : 활동비 1,600천원, 견학비 1,000천원)
- 취약식품판매업소 시설개선비 지원(30개소)
 - 지원내용 : 시설개선비(차광시설 등)의 90%범위 내 최대 50만원
 - 소요예산 : 12,000천원(시기금)

21 식품접객업소 등 지도점검

식품접객업소의 불법영업행위 및 청소년 유해환경에 대하여 시민단체 및 경찰 등 민·관 합동으로 지도점검을 지속적으로 실시함으로써 우리구 위생수준을 향상시키고 청소년 보호에 만전을 기하고자 함.

□ 사업목표

- 식품접객업소 불법영업 근절 및 청소년 유해환경 근원적 정비

□ 추진방향

- 식품접객업소 불법행위 및 청소년 유해행위에 대한 지속적인 지도점검
- 민·관 합동단속으로 지도단속의 투명성 제고

□ 세부 추진계획

- 식품접객업소 지도·점검 : 주 2회 40개소
 - 대상업소 : 7,324개소(목표 : 2,000개소)

계	일반음식점	휴게음식점	단란주점	유흥주점
7,324	5,936	848	341	199

- 중점단속내용
 - 퇴폐·변태행위 및 무허가(무신고) 영업행위 여부
 - 청소년 출입, 고용 등 청소년 유해행위 여부
- 민·관 야간 합동단속반 운영 : 1개반 8명(공무원5, 경찰1, 시민단체2)
- 단속방법 : PDA(4대) 활용 현장에서 업소 조회하여 중복점검 방지
- 자율점검제 시행
 - 자율점검 미이행 업소에 대한 점검 실시(소비자감시원 14명 5일)
 - 기존영업자 위생교육 및 동별 감시원 활용 회신율 100% 달성
- 단속예고제 시행
 - 단속계획 처벌규정을 사전 예고하여 영업주에게 사전진단 기회부여
 - 유관기관(경찰서, 교육청) 및 민간인 합동단속으로 단속 능률성 제고
- 무허가(무신고) 식품접객업소 정비('09년 12개소 고발조치)
 - 대상업소 : 10개소(일반음식점 8, 휴게음식점 1, 단란주점 1)
 - 상설단속반 편성 운영으로 강력 단속
 - 허가 등으로 치유 할 수 없는 업소는 업종전환 유도
- 소요예산 : 44,996천원(구비 : 32,756천원, 기금 : 12,240천원)

소비자의 알권리 및 선택권을 보장하고자 원산지표시관리제도의 이행실태에 대한 지도점검 및 계도·홍보 등을 통하여 음식점 원산지표시제도를 정착시키고자 함.

□ 사업목표

- 음식점 원산지 표시제도 정착
- 소비자의 알권리 보장과 신뢰사회 구현
- 사전홍보 및 교육을 통한 예방행정 극대화

□ 추진방향

- 허위표시 및 고의 위반업소 지속적인 지도·단속 강화
- 민·관 합동단속으로 지도·단속의 투명성 제고
- 선진 음식문화 정착을 위한 지속적인 관리

□ 세부 추진계획

- 음식점 원산지표시 지도점검 : 주 4회 160개소
 - 대상업소 : 7,129개소(목표 : 7,129 전업소)

계	일반음식점	휴게음식점	위탁급식	집단급식소
7,129	5,936	848	98	247

- 대상품목 및 업소
 - 쇠고기, 돼지고기 및 닭고기 : 일반, 휴게, 위탁 및 집단급식소
 - 쌀, 배추김치 : 영업장면적 100㎡ 이상인 일반, 휴게 및 위탁급식소
- 점검방법
 - 점검반 운영 : 2개반 6명(공무원 2, 소비자식품위생감시원 4)
 - 신규, 지위승계 업소 및 전년도 행정처분 업소 우선 점검
- 점검내용
 - 원산지 및 식육의 종류 표시 여부
 - 표시된 원산지 및 식육의 종류에 대한 사실 여부
 - 식육 원산지증명서(도축검사증명서, 등급판정서), 거래명세서 보관여부
 - 업소내 메뉴판이나 게시판 등에 표시 여부
- 자율점검제 시행
 - 식품접객업소 자율점검과 병행하여 원산지표시 자율점검제 시행
- 소요예산 : 32,140천원(구비 : 8,140천원, 기금 : 24,000천원)

Ⅲ. 신규·주요투자사업

1 외국인 보건의료서비스 품질향상

외국인 근로자, 결혼이민자 등 국내 체류 또는 거주 외국인의 급증으로 다문화 사회에 진입, 이들의 건강보호와 일차진료를 위한 편리하고 체계적인 진료환경 인프라를 구축하여 보건의료서비스를 제공함으로써 건강 행복 국제도시 영등포를 구현하고자 함

□ 사업목표

- 외국인 진료환경 개선 인프라 구축
- 다문화 가족 진료시스템 운영
- 외국인을 위한 맞춤형 보건사업 운영

□ 추진방향

- 거주 외국인의 건강형평성 향상
- 찾아가는 보건교육 건강교실 프로그램 운영
- 보건소와 유관기관 및 민간의료기관 네트워크를 통한 환자연계
- 보건시책사업 적기 홍보를 통한 보건의료서비스 제공

□ 세부 추진계획

- 외국인 진료환경개선 인프라 구축
 - 맞춤형 의료서비스 전담안내 운영
 - 의사소통가능 전화상담요원화(자원봉사자 및 직원) 상시 체계 운영
 - 진료과목, 진료절차, 수수료 안내, 각종증명서 및 영수증 영문발급
 - 실별포지판 및 안내게시판 유도사인물(영문) 표기

○ 외국인 진료 시스템 구축 운영

- 각 실별 외국인 진료체계 확립
 - 1차진료, 한방진료, 임상병리실, 물리치료실, 구강보건실, 모자보건실, 방문보건실, 결핵실, 보건분소
 - 내용 : 의사·간호사 외국어 소통능력 강화 교육 : 매주(수) 1회
진단서, 소견서, 진료의뢰서 외국어 발급
문진.예진표(영어·중국어 병행 실시) 비치 활용

○ 영등포 다문화빌리지센터 보건사업 운영

- 찾아가는 테마별 『건강교실』 운영 : 월 1회
- 방 법 : 보건소 부서팀 직제순 순차별로 프로그램 교육 실시
- 내 용
 - 아토피.천식 예방교육
 - 금연.영양.운동 교육
 - 만성병질환관리(당뇨.고혈압 등) 교육
 - 모자보건 교육
 - 구강보건 교육
 - 식중독 예방 교육
 - 손씻기 뷰박스 활용 손씻기 체험 교육
 - ATP측정기 활용 손.도마.칼 등 식중독균 간이검사 시행
- 찾아가는 『순회진료』 실시 : 월 1회
 - 장 소 : 영등포 다문화빌리지센터
 - 대 상 : 다문화빌리지센터 이용 거주외국인
 - 내 용 : 고위험군 환자발견 연계 관리
- 외국인 『무료 건강검진』 실시 : 년중
 - 장 소 : 보건소 1층 건강증진센터
 - 대 상 : 보건소 내방하는 거주외국인 및 결혼이민자

○ 민간 의료기관 협력체계 구축

- 의료기관 및 유관기관 연계 의료지원 : 지정의료기관 46개소
 - 진료영역을 벗어난(입원 필요환자, 외상 환자) 외국인 환자에 대한 연계
 - 보건소내 진료 영역외의 환자 : 응급의료센터 및 시립병원
 - 외국인 근로환자 : 외국인 노동자 전용병원, 국립의료원, 서울의료원, 서울적십자병원 시립동부병원 등 연계
 - 불법체류자 : 외국인 근로자 무료진료단체(평화사랑나눔 의료봉사단 등) 연계
 - 결혼이민자: 건강가정지원센터 및 결혼이민자센터 연계

○ 맞춤형 보건시책사업 홍보

- 보건사업 안내문 번역물(영문,중문) 비치
: 문진·예진표, 예방접종안내 등 10종
- 외국인 진료서비스 등 홍보물 30종 비치
: 1차진료, 예방접종, 한방진료, 구강보건, 물리치료, 야간진료, 건강검진, 건강증진센터 운영, 임신부관리, 전염병예방, 결핵관리, 신종플루예방수칙 등

○ 외국인 모니터링(만족도 및 수요도 조사) 실시

- 시 기 : 연 2회(상,하반기)
- 내 용 : 국제지원과 외국인지원팀과 연계하여 외국인 관련 설문조사시 병행 실시
- 결과조치 : 외국인 보건의료시책 검토 반영 및 시책개발 기초자료 활용

○ 소요예산 : 9,700천원

2 호기심 특특! 『성교육 인형극』

교육의 효과를 증대시킬 수 있는 인형극을 활용, 성폭력과 성에 대한 지식을 재미있고 알기 쉽게 교육하여 어린이를 성 건강의 위해요인으로 부터 보호하고 성에 대한 건전한 가치관을 배양하고자 함

□ 추진배경

- 성폭력 범죄사건 중 피해자가 12세 이하 아동인 경우 약 8%나 되며,
- 아동 성폭력 70%이상은 아는 사람의 의해서 발생하나, 아동들은 자신이 당한 피해가 성폭력이라는 것을 인식하는데 어려움이 있으므로 아동기에의 성교육은 무엇보다 중요(전국성폭력실태조사, 여성부 2008)

□ 추진방향

- 찾아가는 성교육 활성화로 지역사회 내 아동의 성문화 환경조성
- 성폭력 예방과 올바른 성에 대한 교육으로 건강한 성장 도모

□ 세부 추진계획

- 취학전 아동 : 『우리 몸은 우리가 지켜요』
 - 일 시 : '10. 5월
 - 대 상 : 보육시설 및 유치원 6~7세 아동 2,000명
 - 목 표 : 4회 2,000명
 - 교육내용 : 신체발달 과정 알기, 성추행으로부터 보호하는 내용 등
- 초등학교 저학년 아동 : 『요정나라 초대장』
 - 일 시 : '10. 4월 ~ 7월
 - 장 소 : 각 학교 강당
 - 대 상 : 초등학교 2학년 1,000명
 - 목 표 : 5회 1,000명
 - 교육내용 : 생명의 신비와 소중함, 출산, 성장에 따른 변화 등
- 방 법 : 아하! 청소년 성문화센터 공연팀 초빙, 인형극 공연
- 소요예산 : 5,750천원

3 치매지원센터 운영(시비)

노인인구의 증가 및 치매관리 서비스 수요 증대에 따라 치매예방에서부터 조기발견 및 치료, 재활지원 등 통합적이고 체계적인 서비스를 제공, 치매 유병율을 낮추고 노년기 건강한 삶을 영위하도록 하고자 함.

□ 추진배경

- 인구 고령화로 치매문제의 심각성이 대두됨에 따라 기존의 중증 치매환자 시설수용 중심의 치매관리 틀에서 벗어나,
- 초기단계부터 맞춤형 서비스를 제공하기 위한 체계적이고 통합적인 치매관리의 필요성 대두

□ 추진방향

- 치매통합관리 서비스 제공으로 치매환자와 가족의 부담 경감
- 치매 유병율 및 중증 치매환자 비율을 낮춰 치매관련 사회적 비용 경감

□ 세부 추진계획

- 치매 예방 및 인식개선 사업 : 연 12회
 - 유동인구 밀집지역 가두홍보 및 지역 유관기관 순회 교육
- 치매조기검진사업 : 연내 8,000명 선별검진
 - 5개년 간 60세 이상 노인 전체에 대한 조기검진 실시

연도별	계	2010년	2011년	2012년	2013년	2014년
인원(명)	56,000	8,000	10,000	12,500	12,500	13,000

- 치매 등록관리 사업 : 연내 600명이상 등록관리(치매환자 추정수의 20%)
 - 보호시설, 병·의원 등 유관기관 연계 치매환자 발굴 등록 관리
 - 지역순회 사업설명회 개최 재가 치매환자 등록 유도
- 원인 확진검진 및 치료비 지원 : 150명(치매등록 환자의 25%)
 - 대 상 : 정밀검진에서 치매로 진단 분류된 노인 중 저소득층 주민
- 인지건강센터 “사랑채” 운영 : 연 200회 이상 인지건강 프로그램 운영
 - 인지건강센터 상시 개방(프로그램실 및 어르신 쉼터로 병행 운영)
- 소요예산 : 473,400천원(시 248,400 구 225,000)

4

소아·청소년 「건강한 정신! 행복한 마음」

학교와 가정에서 경험하는 갈등과 문제행동에 대한 또래 집단과의 적절한 의사소통과 자존감 향상을 위한 집단 사회성증진 프로그램을 통하여 소아청소년의 정신건강 증진 및 건전한 성장발달 도모하고자 함

□ 사업목표

- 취약계층 소아·청소년 대상자 집단 프로그램 제공 : 20회 180명
- 소아·청소년 멘토링 사업 : 40명

□ 추진방향

- 토요일을 활용하여 정신질환 치료 집단 프로그램 제공
- 또래집단을 통한 협동 및 상호작용의 즐거움 등으로 문제예방

□ 세부 추진계획

- 취약계층 소아·청소년 대상자 집단 프로그램 제공 : 20회 180명
 - 일 시 : 매월 2, 4주 토요일
 - 대 상 : 센터 등록 소아·청소년 중 희망자
 - 방 법 : 10명 소그룹 형성, 10주 과정 운영
 - 초등학생 그룹 : 『우리사이 친구사이』
 - 마음다스리기, 집단규칙 잘 지키기 등 사회성발달 및 적응교육
 - 중·고등학생 그룹 : 『우리또래 행복친구』
 - 적절한 감정 표현, 타인을 이해하는 방법 등 자존감 향상 교육
 - 가족과 함께하는 건강가족 프로그램 제공 : 6회 60명
 - 가족과의 대화시간을 통한 치료향상 도모
- 소아·청소년 멘토링 사업 : 40명
 - 자원봉사자(멘토)와 소아·청소년(멘티) 1:1 결연
 - 멘티 학습지도, 나들이 등 다양한 정서 멘토 활용
 - 멘토링 프로그램에 대한 수행평가 : 월 1회
- 소요예산 : 4,200천원(시 50% 구 50%)

5

『5분의 기적』 심폐소생술 교육

응급상황 발생에 대한 일반인들의 신속하고 효과적인 초기 대응을 위해 다양하고 실질적인 방법으로 응급처치 및 심폐소생술 교육을 실시하고 자동제세동기를 확대, 설치하여 생명을 구하는 응급의료체계를 확립하고자 함

□ 사업목표

- 응급처치 및 심폐소생술 실습 교육 총20회 (약 1,000명)
- 공공기관 자동제세동기 확대 설치(3개소)

□ 추진방향

- 실제 심폐소생술 활용이 가능한 계층 대상의 실습 위주 교육 실시
- 심폐소생술 관련 정보 습득 및 체험을 위한 『상설 체험관』 설치·운영

□ 세부 추진계획

- 기 간 : 2010. 3월 ~ 12월(10개월)
- 대 상

구 분	대 상	인원(명)	비 고
주 민	자율참가 희망자(5회)	100	선착순 모집
직장인	종사자 500인이상 사업장(5개소)	200	59개소 중 선착순 모집
구직원	구 소속직원1/2(10회)	700	나머지 1/2은 익년도 실시
총 계		1,000	

○ 교육 방법

- 구청 홈페이지 및 관내 지역 언론매체를 통한 홍보 및 교육 안내
- 대형 기업체 대상 교육 안내 및 참가 협의
- 회기별 분배된 계획으로 구청 전 직원 교육 완료 추진

○ 교육내용

- 응급처치 및 심폐소생술 이론교육
- 심폐소생술 실습교육

○ 심폐소생술 상설 체험관 설치·운영

- 보건소 1층에 설치된 키오스크에 심폐소생술 프로그램 설치
- 보건소 내방객 누구라도 언제든지 마네킹을 이용하여 실습할 수 있는 체험장 설치

○ 소요예산 : 28,685천원

6

마약류 관리 온라인 교육시스템 구축

마약류 취급 의료인에 대해서는 안전한 마약류관리에 대한 내용으로, 일반 구민들에 대해서는 마약 및 오·남용 우려 약물에 대한 올바른 사용방법에 대한 내용으로의 온라인 교육시스템을 구축하여 마약류관리에 철저를 기하고 일반인들의 마약류와 관련한 올바른 인식 확산에 앞장서는 보건행정 서비스를 실현하고자 함

□ 사업목표

- 보건소 홈페이지에 온라인 상설 교육프로그램 구축

□ 추진방향

- 마약류취급업소에 대한 상시교육체계 마련으로 법률 인지도 상승 유도
- 마약류관리에 관한법률 준수유도
- 오·남용우려 약물에 대한 올바른 사용 및 인식 개선 교육
- 교육 대상 :
 - 의·약업소 : 관리자(병원), 의원, 약국, 의약품 도매업자
 - 일반 구민

□ 세부 추진계획

- 시스템 구축을 위한 자료수합 : 2월
- 시스템 구축 : 3~4월
- 구축방법 : 전산정보과와 협의하여 자체 구축
- 시스템 내용
 - 마약류관리에 필요한 내용(사고마약류 폐기방법등)
 - 마약류관리 상 유의사항 및 주요위반사항 및 처분내용등 기타 마약류관리에 관한 법률
 - 오남용우려가 있는 약물에 대한 내용

7 바른자세 건강한 척추 관리사업

청소년기에 다발하여 급속한 진행으로 척추의 변형과 요통을 초래하는 척추측만증의 진행억제 및 예방을 위한 척추측만증 검진을 실시하고 이상자에게 운동 방법을 교육하여 청소년의 바른 체형 유지에 기여하고자 함

□ 사업목표

- 척추측만증 검진 : 관내 초등학교 5학년 2,000명
- 검진이상자 운동 교육 및 실습 4회 실시(각 3시간)

□ 추진방향

- 척추측만증 검진을 통한 조기발견
- 척추측만증 예방교육을 통한 의식변화 유도
- 이상자 운동 방법 교육 및 실습으로 치료 및 진행억제(운동처방사 4인)
- 연도별 이상자 개별관리 및 전문상담을 통한 추구관리(상담 간호사 1인)

□ 세부 추진계획

- 운영방법
 - 1차 검진 : 고려대학교 부설 척추측만증 연구소에 용역의뢰
 - 운동교육 : 보건소에서 운동교육 및 실습 각 3시간 씩 연4회 실시
 - 추구관리 : 검진팀 척추측만증 사업 담당에 의한 자체 및 연계 사후관리
- 검진대상 : 영등포구 관내 초등학교 5학년 학생 2,000명
 - ※ 조기검진 효과가 가장 높은 초등학교 5학년을 대상으로 실시
- 검진방법 : 검진 일정에 따른 학교별 순회 방문검진 실시
- 운동방법 : 교육 및 실습을 통하여 운동 방법 습득
- 소요예산 : 5,800천원

8

식중독 지수 전광판 구입 지원

대량으로 음식물을 조리·취급하는 집단급식소에서 시설의 노후화, 개인위생 및 식재료관리 소홀 등으로 인해 집단 식중독이 증가하고 있는 바, 조리시설 내 식중독 지수를 상시 확인할 수 있도록 식중독 지수 전광판을 구입 지원하여 식중독 사고를 예방하고자 함.

□ 사업목표

- 식중독 지수 상시 확인으로 효율적인 식중독 예방 관리 및 집단급식소 식중독 발생 제로화 실현

□ 추진방향

- 학교 등 전체 집단급식소에 식중독 지수 전광판 설치
- 조리종사자가 식품 취급 시(검수, 보관, 조리 등) 식중독 지수 적극 활용 유도

□ 세부 추진계획

- 집단급식소 현황 : 236개소

계	학 교	어린이집 (유치원)	사회복지시설	공공기관	병 원	산업체
236	43	71	7	16	19	80

- 사업 기간 : '10. 1 ~ 6월
- 구매 수량 : 137개(급식소 당 1개)
 - 병원, 산업체 급식소는 자체 설치 유도
- 전광판 개요
 - 규 격 : W364mm × D257mm × H36mm
 - 표시기능 : 디지털 온도, 습도, 식중독지수, 지수별 위험도 표시
 - 식중독 지수별 위험도

단계	지수범위	위험도
위험	85이상	3-4시간내 부패, 음식물취급 극히 주의, 식중독 위험
경고	51~85	4-6시간내 부패, 조리시설 취급주의, 식중독 경고
주의	35~50	6-11시간내 식중독 발생 우려, 식중독 주의
관심	10~34	식중독 발생 우려, 음식물 취급 주의

- 소요예산 : 21,920천원(기금 : 160천원*137개소)

IV. 2009년 주요업무 추진실적

1 건강행태개선사업(국비)

□ 사업개요

- 구민 건강한마당 행사 개최 : 2회(4월, 9월)
- 『건강가득 꿈나무 프로젝트』 : 27개소
- 운동·영양상담실 운영 : 20,000명
- 동 주민센터 연계 『비만 스크리닝 검사』 운영 : 18개동 900명
- 『비만탈출 프로그램』 : 2회 100명(3월~5월, 8월~10월)
- 『노년생활 활력 프로젝트』 : 5개소 200명

□ 추진실적

구 분	목 표	실 적	진도(%)
구민 건강한마당 행사	2회	1회	50
건강가득 꿈나무 프로젝트	27개소	38개소	141
운동·영양상담실 운영	20,000명	18,704명	93.5
비만 스크리닝 검사	900명	1,083명	120
비만탈출 프로그램	100명	102명	102
노년생활 프로젝트	5개소	6개소	120

※ 구민 건강한마당 행사(2회중 1회)는 신종인플루엔자로 인해 취소됨

2 금연사업(국비)

□ 사업개요

- 금연환경 조성 및 관리 : 3,145개소
- 흡연예방 건강한 학교 만들기 : 10개 학교, 3,000명
- 금연클리닉 운영 : 1,670명
- 금연지도자 양성 : 50명

□ 추진실적

구 분	목 표	실 적	진도(%)
금연환경 조성·관리	3,145개소	3,145개소	100
금연교육	3,000명	8,887명	296
금연클리닉 신규등록	1,670명	2,102명	126
금연지도자 양성	50명	106명	212

3 건강도시 프로젝트(시비)

□ 사업개요

- 보육시설 『헬스 닥터제』 운영 : 27개소
- 보육시설교사 『건강지도자 교육』 운영 : 2회
- 『보육교사 건강지도자』 원아대상 안전, 영양·비만교실 : 27개소 2,000명
- 『건강예절 프로젝트』 캠페인 운영 : 5회
- 대한민국건강도시협의회(KHCP) 가입·활동
- 『건강지원 순회강좌(건강플러스)』 : 20회

□ 추진실적

구분	목표	실적	진도(%)
헬스 닥터제 운영	27개소	40개소	148
건강지도자 교육	2회	4회	200
어린이 안전, 영양·비만예방교실	2,000	4,417	220
건강예절 프로젝트	5회	6회	120
대한민국건강도시협의회(KHCP) 가입·활동	가입·활동	가입·활동	100
건강지원 순회강좌(건강플러스)	20회	24회	120

4 신종전염병 대응체계 운영(시비)

□ 추진실적

- 확산방지 24시간 비상근무체제 운영 : '09.5.1~12.31
- 『영등포구재난안전대책본부』 구성 : 총35명(6개 실무추진반)
- 『신종플루 상담센터』 운영 상담실적 : 23,038건
- 신종전염병 개인 보호장비 비축 : 보호복 외 3종 4,338개
- 집단생활시설 확산방지 모니터링 : 학교, 사회복지시설 등 1,854개소 489,229건
- 치료거점병원 3개소 지원사업비 지원 : 283,348천원
- 항바이러스제 수급관리 : 거점병원, 약국 21,742인분 배부, 보건소 비축 1,649인분
- 발열감지기 설치·운영 : 3대(구청, 보건소, 구민회관)
- 학교, 사회복지시설, 대규모행사장 감염예방물품 배부 : 손소독제 31,132개, 마스크 132,817개, 손세정제 6,470개 등 총 51종 629,240개
- 초중고 교사대상 거점병원 감염내과 전문의초빙 집합교육 : 2회
- 초중고 신종플루 예방 동영상 시청각 교육 : 43개교/46,762명
- 유치원, 어린이집, 경로당 대상 전문강사초빙 순회교육 : 232회/12,909명
- 신종플루 예방 공중화장실, PC방, 독서실, 학원 지도점검 : 2,215개소
- 신종플루 예방교육 동영상 DVD제작 배포 : 500개

5 | 찾아가는 사계절 친환경 방역소독

□ 사업개요

- 취약지역 방역소독(연중) : 310일 3,684건
- 구 방역단 운영(연중) : 2개조 4명
- 방역소독 민간위탁 용역 : '10. 2월 ~ '11. 1월(310일)
- 동 자율 방역단 운영 : 5월 ~ 11월(기간 중 6개월)

□ 추진실적

구 분	목 표	실 적			진도(%)
		기간(월)	소독일수(일)	소독건수(건)	
계	4,295	-	310	4,713	109
민간위탁	제1구역 2,930건	8	180	3,328	113
	제2구역 1,365건	5	130	774	103
구방역단	모기유충 구제	8	-	421	100
	유문등 운영	9	-	190	100

6 | 임산부 산전관리(국·시비)

□ 사업개요

- 임산부 산전 건강관리 : 1,600명
 - 기초 건강검진, 태아 기형아검사, 풍진검사, 초음파검사, 철분제 공급
- 모자건강교실 운영 : 50회 1,000명
 - 출산준비교실 16회, 모유수유 클리닉 20회, 아기 건강교실 등 14회
- 산후 우울증 선별 검사 : 300명(선별검사 후 유소견자 정신상담 의뢰)

□ 추진실적

(단위 : 명)

구 분	목 표	실 적	진도(%)
임산부 산전 건강관리	1,600	2,391	149
모자건강교실 운영	50회 1,000	50회 1,110	100
산후 우울증 선별검사	300	309	103

7 출산 장려 지원(국·시비)

□ 사업개요

- 체외수정 시술비 지원 : 173건
 - 지원대상 : 도시근로자 월평균소득 130%이하
 - 1회 지원액 : 시술 비용의 50%인 150만원(최대 3회까지 지원)
- 산모·신생아 도우미 지원 확대 : 350명
 - 지원기간 : 출산 후 12일 이내(쌍생아의 경우 18일)
 - 대 상 : 분만예정일 30일 이내 산모 중 전국가구 평균소득 50% 이하
 - 내 용 : 산모 영양관리, 신생아 돌보기 등 가정방문 서비스 제공
- 출산장려를 위한 신생아 건강관리용 체온계 지원 : 4,154명
 - 동주민센터 출생신고 시 시기별 예방접종 안내 및 체온계 배부

□ 추진실적

(단위 : 명)

구 분	목 표	실 적	진도(%)
체외수정 시술비 지원	173건	159건	92
산모·신생아 도우미 지원	350	339	97
신생아 건강관리용 체온계 지원	4,154	3,953	95

8 계절별·대상별 적기 예방접종 실시(국·시비)

□ 사업개요

- 영유아 예방접종 : 8종 36,784명
 - 비씨지, B형간염, 디피티, 폴리오, 엠엠알, 일본뇌염, 수두, 티디
- 65세 이상, 취약계층 인플루엔자 예방접종 확대 : 22,700명 → 29,000명
- 유료 예방접종 : 4종 3,500명(B형간염, 장티푸스, 신증후군출혈열)
- 영유아 병원 의원 접종비 일부 지원(약 30%)〈신규〉 : 8종 55,940명(3월부터)
 - 비씨지, B형간염(영유아), 디피티, 폴리오, 엠엠알, 일본뇌염, 수두, 티디

□ 추진실적

(단위 : 명)

구 분	목 표	실 적	진도(%)
영유아 예방접종	36,784	36,149	98
인플루엔자 예방접종	29,000	29,000	100
유료 예방접종	3,500	4,692	134
영유아 병원 의원 접종비 지원	55,940	7,568	13

※ 영유아 병원 의원 접종비 지원 : 각 구 공통사항으로 보조율 상향 건의함

9 신종인플루엔자 예방접종

지역사회 신종인플루엔자 유행을 억제하고, 감염으로 인한 합병증 및 사망 피해를 최소화하기 위하여 의료종사자를 시작으로 학생, 영유아, 임신부, 만성질환자, 노인 등 취약계층을 대상으로 순차적으로 예방접종 실시

□ 사업목표

- 전 구민의 35% 수준까지 접종 : 대상자 중 140,000여명
- 접종 대상자 현황 (단위:명)

계	의료종사자	전염병대응요원	학생(초·중·고)	영유아	임신부	영아보호자	만성질환자	65세 이상(만성질환자 제외)	기타 취약계층
153,927	6,847	1,628	40,698	24,700	4,200	4,000	48,021	23,098	735

※ 8세 미만은 4주 간격으로 2회 접종

□ 추진현황

(12.31현재, 단위 : 명)

구분		접종인원	접종개시일	비고	
계		62,553			
보건소	소계	44,962		접종비 : 무료	
	의료종사자	6,847	10.27	거점병원(3개소), 병의원(200개소), 약국(180개소)	
	전염병대응요원	325	11.04	보건소, 119, 보건교사, 수능감독관	
	학생(초·중·고)	37,703	11.16	초등(23개교), 중(11개교), 고등(9개교), 비인가(3개교)	
	의료급여	영유아	83	12.14	
		임신부	4	12.21	
민간위탁 의료기관	소계	17,591		접종비 : 본인부담 15,000원	
	영유아	16,933	12.07	생후6개월~미취학아동	
	임신부	524	12.21		
	소아·청소년	134	12.16	만 18세 이하 학생 중 병의원 접종 희망자, 학교를 다니지 않는 자	

□ 향후 추진계획

(단위 : 명)

구 분		대상인원	접종시기	접종대상	
계		91,374			
보건소	소 계	30,169		접종 수수료 : 무료	
	초등학생 2차 접종	2,995	1.4~1.27	8세 미만으로 1차접종 후 4주 경과자	
	의료급여	영 유아	233	1.4~1.22	만 6개월~미취학 아동
		임 신 부	26	1.4~1.22	
		6개월 미만 영아보호자	30	1.18~2.28	6개월 미만 영아를 돌보는 자(부모, 직계존속, 친인척, 후견인, 대타 양육인 중 2인 이내)
		만성질환자	2,426	1.27~2.22	심사평가원 안내문 수령자
		영아 보육시설 및 산후조리원 종사자	58	1.18~2.22	6개월 미만 영아보육시설 보육교사, 산후조리원 신생아실 간호사
	전염병대응요원	1,303	1.14~1.20	경찰, 전·의경	
	만 65세 이상	23,098	1.27~2.22	만 65세 이상 건강한 노인	
민간위탁의료기관	소 계	61,205		접종수수료 : 15,000원	
	영 유아	7,451	1.4~1.22	생후6개월~미취학 아동	
	임 신 부	3,646	1.4~1.22	접종희망 임신부	
	소아·청소년	-	1.4~1.27	만 18세 이하 학생 중 병의원 접종 희망자, 학교를 다니지 않는 자	
	6개월 미만 영아보호자	3,970	1.18~2.28	6개월 미만 영아를 돌보는 자(부모, 직계존속, 친인척, 후견인, 대타 양육인 중 2인 이내)	
	만성질환자	45,595	1.18~2.28	질병관리본부 지정 대상 질환자(심사평가원에서 안내문 발송)	
	차상위계층	543	1.18~2.28	예방접종이용권 수령자(대한병원협회, 의사협회 지원 : 무료접종)	
	만 65세 이상	-	1.25~2.28	건강한 노인 중 의료기관 접종 희망자	

○ 보건소 단체접종 실시

- 초등학생 2차 접종 : 1.4(금) ~ 1.11(월)
 - 접종대상 : 초등학교 23개교 8세 미만 1차접종자 약 3,000명
 - 방 법 : 접종팀 2개팀 편성, 학교별 순회접종
(1개팀 : 의사 1, 간호사 3, 행정요원 2)
- 만 65세 이상 접종 : 1.27(수)~2.22(월) - 휴일 제외 18일간
 - 접종대상 : 만 65세 이상 건강노인 23,098명 중 접종희망자
 - 접종장소 : 18동별 지정장소(동주민센터에서 선정)
 - 방 법 : 접종팀 3개팀(1개팀 : 의사 1, 간호사 3, 행정요원 3) 편성, 동별 순회접종

10 맞춤형 방문 건강관리 서비스 제공(국·시비)

□ 사업개요

- 방문간호서비스 제공 : 5,200가구 15,600회(간호사 13명, 1인 400가구)
- 거동불편 환자 방문진료 및 경로당 순회진료 : 96회 1,335명
- 지역사회 자원 연계 서비스 : 400건
- 저소득 환자 가정간호 의료비 지원 : 100건
- 한국실명예방재단 연계, 어르신 안 검진 및 무료 수술 의뢰 : 1회
- 한국전립선협회 연계, 전립선질환 무료검진 및 건강강좌 : 1회
- 영등포구의사회 연계, 어르신 무료 진료 : 2회(상·하반기)

□ 추진실적

(단위 : 건)

구 분	목 표	실 적	진도(%)
방문간호서비스 제공	15,600회	21,760회	139
방문진료 및 순회진료	96회 1,335명	103회 1,324명	107
지역사회 연계서비스	400	600	150
가정간호 의료비 지원	100	162	162

- 어르신 안 검진 (5월) : 294명
- 전립선질환 무료 검진 및 건강강좌 (5월) : 214명
- 어르신 무료 진료 (6월) : 100명
- 방문 구강관리 서비스 실시<신규> : 417건(1일 4가구 방문)
 - 치위생사 1명 채용(9월), 생애주기별 방문 구강 건강관리서비스 제공

11 국가 암 관리사업(국·시비)

□ 사업개요

- 국가 암 조기검진 : 27,600건(보건복지가족부 목표 시달)
- 저소득층 암 환자 의료비 지원 확대 : 430건
- 암 예방 건강강좌 : 4회 400명

□ 추진실적

(단위 : 건)

구 분	목 표	실 적	진도(%)
국가 암 조기검진	27,600	27,602	100
암 환자 의료비 지원	430	548	136
암 예방 건강강좌	4회 400명	4회 411명	100

12 정신보건센터 운영(시비)

□ 사업개요

- 신규 대상자 발굴(등록자 관리) : 260명
- 정신건강증진 프로그램 운영 : 126회 2,000명
- 정신질환자 사례관리 및 상담 : 2,400명
- 정신건강 강좌 : 9회 270명
- 학교 기반 정신건강 교육 프로그램(SMHEP) 확대 운영
- 기초 정신보건 심의위원회 구성·운영(신규) : 2회(6월, 12월)

□ 추진실적

(단위 : 명)

구 분	목 표	실 적	진도(%)
대상자 발견 및 등록관리	260	245	94
정신건강증진 프로그램	126회 2,000	130회 1,670	103
정신질환자 사례관리 및 상담	2,400	2,753	114
정신건강 강좌	9회 270	18회 367	200

13 의료기관 지도관리

□ 사업개요

- 사업내용
 - 점검대상 및 방법 : 807개소(자율점검 795, 입회점검 12)
 - 의료기관 : 연 2회 의·약업소 『자율점검 e-편한시스템』에 의한 자율점검
 - 안마시술소 및 안마원 : 연 2회 입회점검
 - 주요 점검내용
 - 의료법, 의료기사 등에 관한 법률 및 안전한 방사선발생장치 관리 여부
 - 응급의료에 관한 법률 및 의료광고 기준 준수 여부 등 점검
- 위반사항 발견 시 고발, 행정처분 등 의법조치

□ 추진실적

구 분	점검결과			위반업소 행정처분내역							민원처리
	목 표	실 적	진도(%)	계	고발	경고	시정명령	자격정지	업무정지	과태료	
의료기관	795(2 회)	795(2 회)	100	26	6	11	2	4		3	960
안마시술소	12(2 회)	12(2 회)	100	4	2	1		1			33

14 1차진료실 운영

□ 사업개요

- 일차 진료 실시 : 44,800명
- 진료비 및 건강 검진비 청구 : 69,000건 260,100천원
- 보건소 방문환자 진료 및 상담, 보건교육
- 구민 건강생활 안내시스템 구축하여 진료안내 및 의약정보 제공
 - 보건소 2층 진료대기실에 설치하여 활용중이며 연중 홍보

□ 추진실적

구 분	목 표	실 적	진도(%)
일차 진료	44,800명	57,574명	128
진료비 및 건강검진비 청구	69,000건/260,100천원	89,036건/352,363천원	135
진료안내 및 의약정보 제공	48,000건	58,090건	121

15 보건소 분소 운영

□ 사업개요

- 보건소분소 시설 확장 운영 : '09년 6월 8일 공사 및 재배치 완료
- 사업내용
 - 민원실 : 민원접수 및 수납
 - 일차진료실 : 구민 건강상담 및 일차진료 및 처방
 - 영유아실 : 영유아 기초 예방접종, 일반예방접종, 임신부 산전관리
 - 물리치료실 : 만성퇴행성관절염 및 통증에 대한 물리치료
 - 임상병리실 : B형간염, 당뇨, 간기능 등 각종 혈액 검사
 - 보건교육실 : 건강증진교실 운영 및 교육실 개방

□ 추진실적

(단위 : 명)

구 분	목 표	실 적	진 도(%)
민 원 실	3,800	4,743	125
1차 진료실	12,000	15,079	126
영 유아실	7,700	8,428	110
물리치료실	2,500	3,296	132
임상병리실	2,000	2,619	131
총 계	28,000	34,165	122

※ 건강증진교실 2회 운영(한방강의 및 침술진료)

16 구강보건사업

□ 사업개요

- 구강진료 및 구강보건교육 : 11,730명
- 불소도포 사업 : 만 65세이상 노인 및 어린이집 만4세이상 아동 4,500명
- 치아홈메우기 사업 : 1,570명 4,710건(1인당 3건)
 - 대 상 : 기초생활수급·장애아동 및 초등학교 1~2학년
- 노인의치보철 사업 : 만65세 이상 기초생활수급자 및 차상위계층 246명

□ 추진실적

(단위 : 명)

구 분	목 표	실 적	진도(%)
구강진료및구강보건교육	11,730명	13,732명	117
불소도포사업	4,500명	5,404명	120
치아홈메우기사업	1,570명/4,710건	1,890명/5,450건	116
노인의치보철사업	246명	285명	116

17 의료지원사업

□ 사업개요

- 임상병리실 운영 : 1차진료 및 사전예약 서비스, 보건사업을 위한 만성 및 급성 전염병검사, 소변, 수질, 암표지자검사 등 각종 병리검사 실시
- 방사선실 운영 : 의료영상전송시스템(PACS) 설치 운영, 골밀도검사 결핵검사 희망자 및 건강검진에 대한 흉부X-선촬영,
- 물리치료실 운영 : 통증완화 및 기능적 재활치료, 재활 운동

□ 추진실적

- 의료영상전송시스템(PACS)설치: DR장비 2대, 전송시스템 및 시설공사
- 검진실적 (단위 : 건)

구 분	목 표	실 적	진 도(%)
임상병리실 운영	158,000	201,029	127
방사선실 운영	37,750	43,370	115
물리치료실 운영	9,000	9,118	101

18

약업소 및 마약류취급업소 관리

□ 사업개요

- 약업소 자율점검 실시 : 922개소, 연2회
- 마약류취급업소 자율점검 실시 : 589개소, 연2회
- 마약취급업소, 한약재 판매 업소에 대해서는 현장점검
- 서울시 자치구간 기획합동점검 실시

□ 추진실적

- 약업소 및 마약류 자율점검실적(상·하반기 2회 점검) : (단위 : 개소)

구 분	자율점검			위반업소 조치내역					민원처리 실적	
	목표 (건)	실적 (건)	진도 (%)	계 (건)	업무정지	고발	등록 (신고취소)	경고		
계	3,022	3,022	100	52	15	7	24	6	1,111	
약 국	508	508	100	13	7	3		3	122	
의약품도매상	146	146	100	2			1	1	67	
한 약 방	6	6	100						2	
의료기기판매업소	906	906	100	33	6	4	23		309	
한의원	278	278	100							
마약 류취 급자	도매업자 76 관리자 34 의료업자 564 소매업자 504	76 34 564 504	100 100 100 100		1	1			2	611

19

모범음식점 육성·관리

□ 사업개요

- 모범음식점 신규 지정 : 30개소
- 기지정 모범음식점 재심사후 지정(적합 재지정, 부적합 지정취소)
- 지정업소 지정 표지판 제작 지원 : 70개(신규 30, 구형 및 훼손 40)
- 모범음식점 지정 홍보 : 지역신문 및 지역방송, 구홈페이지 등

□ 추진실적

구 분	목 표	실 적	진도(%)
모범업소 신규 지정	30개소	32개소	107
모범음식점 지정표지판 제작	70개	70개	100

- 모범음식점 용자 지원 : 5건 220,000천원

20

식중독 예방활동

□ 사업개요

- 집중관리시설(업소) 점검 실시
 - 점검기간 : 연2회(상·하반기)
 - 점검대상 : 378개소

합 계	집 단 급 식 소							대형음식점 (330㎡이상)	도시락 제 조
	소 계	공공기관	학 교	사회복지 시 설	어린이집	병 원	산업체		
378	226	16	43	20	49	19	79	142	10

□ 추진실적

구 분	목 표	실 적	진도(%)
집중관리시설(업소)지도점검	2회	2회	100
손소독기, 냉동고 지원	93개(50, 43)	112개(59, 53)	120
손씻기 시설 지원	25개소	25개소	100
1830 손씻기 이동체험관 운영	100개소	160개소	160

21

어린이 먹거리 안전성 확립

□ 사업개요

- 『어린이식품안전보호구역』 지정 및 표지판 설치
 - 대 상 : 43개교(초등학교 23, 중학교 11, 고등학교 9)
- 어린이 기호식품 조리·판매업소 관리
 - 점검시기 : 초등학교 → 주2회(5~6월), 주1회(7~12월), 중·고교 → 월2회(5~12월)
 - 점검내용 : 고열량 저영양식품, 정서저해식품 판매행위 등
 - 점 검 반 : 초등학교(학부모식품안전지킴이 136명), 중·고교(소비자감시원 43명)
- 취약식품판매업소 시설개선비 지원(30개소)

□ 추진실적

구 분	목 표	실 적	진도(%)
어린이식품안전보호구역 지정	43개소	43개소	100
어린이식품안전보호구역표지판설치	43개소	43개소	100
어린이기호식품 조리·판매업소 관리	40회	41회	103
취약식품판매업소 시설개선비 지원	23개소	24개소	104

22 식품접객업소등 지도점검

□ 사업개요

○ 대상업소 : 7,923개소(목표 : 2,000개소)

계	일반음식점	휴게음식점	단란주점	유흥주점	노래연습장
7,923	6,216	844	346	202	315

- 중점단속내용 : 청소년 출입, 고용 등 청소년 유해행위 여부 등
- 자율점검제 시행 : 연 1회
- 단속예고제 시행 : 14회
- 무허가(무신고) 식품접객업소 정비('08년 17개소 고발조치)
 - 대상업소 : 14개소(일반음식점 10, 휴게음식점 3, 단란주점 1)

□ 추진실적

구 분	목 표	실 적	진도(%)
식품접객업소등 지도점검	2,000개소	2,468개소	123
자율점검제 추진	7,328개소	7,328개소	100
단속예고제 시행	14회	14회	100
무허가식품접객업소정비	14개소	14개소	100

- 행정처분 : 102건
 - 영업소폐쇄(15), 영업정지(7), 시설개수(7), 과태료(56), 시정명령(11), 고발(6)

23 음식점 원산지표시제 지도·점검

□ 사업개요

- 업종현황 : 일반, 휴게, 위탁 및 집단급식소
- 대상품목 : 쇠고기, 돼지고기, 닭고기, 쌀·배추김치
- 민·관 합동 점검반 운영 : 2개반(공무원 2, 소비자감시원 4)
- 점검내용 : 원산지 표시여부 및 식육의 종류 표시, 원산지증빙 영수증 보관 여부 등

□ 추진실적

(단위 : 개소)

구 분	목 표	실 적	진도(%)
음식점원산지표시 지도·점검	7,382	17,155	232
야간(취약)업소 지도·점검	272	272	100
무작위추출 점검(농관원)	33	33	100
대형음식점(300㎡이상업소)	145	145	100
전문음식점(오리, 장어, 추어탕 등)	249	249	100

- 행정처분 : 8건(영업정지 3, 과징금 3, 과태료 1, 시정명령 1)