

2002 主要業務報告

2002. 1.

公園綠地課

보 고 순 서

I. 일 반 현 황

II. 2001 주요업무 추진실적

III. 2002 주요업무 추진계획

IV. 주 요 사 업 보 고

1. 一般現況

1. 公園綠地課職制

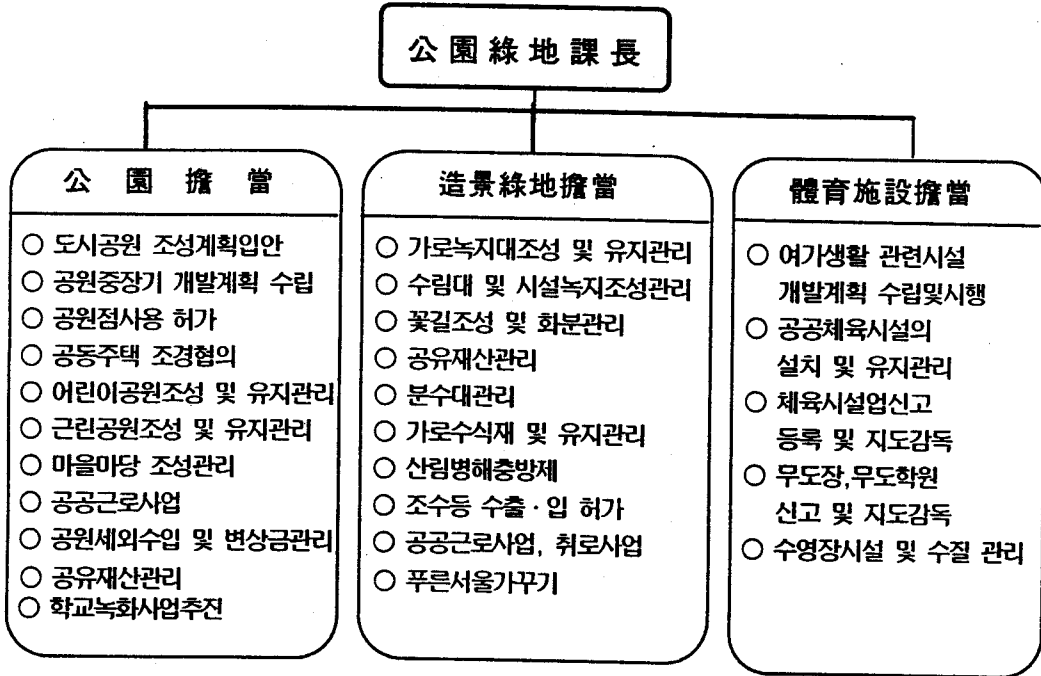

2. 職員現況

구 분	계	5급	6급	7급	8급	9급	기능직	고용직	비고
정 원	28	1	3	5	6	4	9	0	
현 원	29	1	3	5	7	2	8	3	
과부족	+1	-	-	-	+1	-2	-1	+3	

3. 施設現況

公 園

구 분	개소	면적(m ²)	비 고	
계	29	614,039.5		
근린공원	소 계	11	559,961.9	
	시 설	10	449,554.9	문래, 자매, 신길, 영등포, 당산, 중이루, 양화포, 여의도, 대림운동장공원, 메낙골공원
	미시설	1	110,407	선유도공원
어린이공원	소 계	18	54,077.6	
	시 설	16	47,605.1	서강, 중앙, 평화, 자유, 강마을, 양남, 산성, 다사랑, 원지, 등심, 두암, 신우, 대림, 고추말, 신일, 양평공원
	미시설	2	6,472.5	당육, 영등포1동공원

마을마당

명 칭	위 치	면적(m ²)	준공일	비 고
계	6 개소	2,327		
여 의 동 마을마당	여의동 14-1	471	'98. 5.25	
당 산 동 마을마당	당산동121-101	747	'98. 5.29	
양 평 동 마을마당	양평동4가 287-6	360	'98.11.14	
신길2동 마을마당	신길2동 159-2	293	2000.12.29	
신길3동 마을마당	신길3동 296-65	331	2001.5.7	
도림1동 마을마당	도림1동 136-47	125	2001.10.22	

近隣 廣場

명 칭	위 치	면적(m ²)	준공일	비 고
신 길 광 장 공 원	신길동 431-1	1,550	'99.11.1.	

街路樹 및 綠地帶

구 분	개 소	수 량(주)	시 설 내 역
가로수	55개노선	15,317	○총13종15,317주 - 은행나무5,466, 버즘나무5,885, 버드나무167, 빛나무928, 단풍나무121, 느티나무1,698, 은단풍750, 기타(포플러, 회화, 침엽수 등) 302
녹지대	79개소 (511,337㎡)	1,612,660	○느티나무 외 30종

指定保護樹

지 정 호 번 호	수 종	수량	수 목 현 황				위 치	소유자	관리자
			수령	수고	둘레	수관폭			
1-22	은행나무	1주	530년	20.5m	5.4m	12.8m	당산동6가10	시	당산동장
1-13-12-10-25	동근잎 느티나무	1주	100년	15m	2.7m	23.3m	영등동4가184	영등동 교회	영등동장

瀑布 · 粉水帶

시 설 명(위치)	시 설 개 요	가 등 시 간
양 화 폭 포 (양회동153-8외 1필지)	○인조바위 : 면적 1,620㎡ ○폭 포 : 6개소 ○모 타 : 9대 (50HP5대, 30HP1대, 20HP1대, 10HP2대) ○변 압 기 : 2대 ○시설일자 : '79. 9. 15. ○휴게소(관폭정) : '80.6.30 준공	○기 간 : 4. 1 ~ 10. 31 ○시 간 : 1일 3회 가동 - 08:00 ~ 09:00 - 12:00 ~ 14:00 - 16:00 ~ 17:00
영등포 입체교차로 분 수 대 (영등포로타리)	○분수조 면적 : 352.8㎡ ○모 타 : 2대(100HP, 3HP) ○분수노즐 : 102개 ○변 압 기 : 1대 ○시설 일자 : '76.4.1.	○기 간 : 4. 1 ~ 10. 31 ○시 간 : 1일 3회 가동 - 09:00 ~ 10:00 - 12:00 ~ 14:00 - 16:00 ~ 17:00
당산공원 분수대 (당산동3가 385)	○분수조 면적 : 201㎡ ○모 타 : 1대(10HP) ○시 설 일 자 : '77.7.17.	○기 간 : 4. 1 ~ 10. 31 ○시 간 : 1일 3회 가동 - 08:00 ~ 09:00 - 12:00 ~ 14:00 - 16:00 ~ 17:00

□ 體育施設

시 설 명	위 치	면적(㎡)	시 설 내 용
계	11 개소	64,563	
대 립 운 동 장	대림3동 780	16,498	· 축구장 등 6종 8면 · 체력및편의시설 9종 19점 · 관리실 및 휴게시설
양평동 체력단련장	양평5가 128-1앞	1,628	· 배드민턴장 등 1종 4면 · 체력단련시설 24종 36점 · 관리시설(안내판) 1종 1점
대방천 체력단련장	신길3동 376	4,243	· 체력단련시설 20종 43점
당산동 배드민턴장	당산철교밑녹지대	564	· 배드민턴장 4면 · 체력단련시설 4종 5점 · 휴게시설(팀벤취) 1종 2조
양평어린이공원	양평동4가303	250	· 배드민트장 3면
도림1유수지 테니스장	대림3동 611	646	· 테니스장 1면
안양천 체력단련장	신정교~양화교	34,600	· 축구장 등 5종 12면 · 체력및편의시설 14종 28점 · 관리 및 편의시설 3종 25점
도림2동 배드민턴장	도림2동 265	450	· 배드민턴장 4면 · 체력단련시설 4종 4점 · 관리 및 휴게시설 2종 3점
문래공원 다목적운동장	문래동3가 60번지	3,720	· 축구장 1면, 농구대 1조 · 배드민턴장 5면
자매공원 배드민턴장	여의동 56번지	164	· 배드민턴장 2면
산길공원 다목적운동장	신길5동 342번지	1,800	· 농구대 1조 · 배드민턴장 2면

4. 體育施設業 現況

(단위: 개소)

계	당구장	체육도장	체력단련장	에어로빅장	골프연습장	볼링장	수영장	종합체육시설	테니스장	무도학원
486	274	75	44	26	25	5	3	4	1	29

II. '2001 주요업무 추진실적

1. 추진실적 현황

투자사업 : 46건 / 13,149,786천원

※ 완료 : 42건 / 4,854,786천원, 진행 : 4건 / 8,295,000천원

○ 공 원 사 업 : 16건 / 1,786,691천원 - 완료 14건 / 1,491,691천원, 진행 2건 / 295,000천원

○ 조경녹지사업 : 21건 / 4,258,195천원 - 완료 20건 / 2,258,195천원, 진행 1건 / 2,000,000천원

○ 체육시설사업 : 9건 / 7,104,900천원 - 완료 8건 / 1,104,900천원, 진행 1건 / 6,000,000천원

예산내역 : 총13,149,786천원

※ 구비 : 7,984,776, 시비 : 5,125,010, 기금 : 40,000

2. 사업별 세부실적

공원사업 : 16건(완료:14, 진행:2)

(단위: 천원)

구분	사업명	예산액	집행액	사업내용
합 계		1,786,691	1,537,412	구비 : 792,273, 시비 : 994,418
완료 료 사 업	소 계	1,491,691	1,375,412	구비 : 792,273, 시비 : 699,418
	주민참여형 신우어린이공원 실시설계용역	12,925	11,520	◦ 대 상 : 신우어린이공원(대림3동657) ◦ 사업기간 : 2001. 2. 2 ~ 2. 21 ◦ 사업내역 : 실시설계용역(3,112㎡)재정비
	양화인공폭포보수공사 실시설계용역	3,993	3,695	◦ 대 상 : 양화인공폭포(양화동153) ◦ 사업기간 : 2001. 2. 14 ~ 3. 5 ◦ 사업내역 : 양화폭포 보수공사 실시 실계용역
	학교녹화사업 실시설계용역	20,996 (시비)	18,040	◦ 위 치 : 영등포여고, 양평중, 당산초등, 영등포초등 ◦ 사업기간 : 2001. 3. 15 ~ 3. 29 ◦ 사업내역 : 학교녹화에 따른 실시용역

구분	사 업 명	예산액	집행액	사 업 내 용
완	노후웬스정비공사	69,190	61,589	<ul style="list-style-type: none"> 대 상 : 당산,양평,신우.강마을공원 사업기간 : 2001. 4. 4 ~ 5. 3 사업내역 : 메쉬웬스74경간, 디자인웬스12경간, 링크잔디보호책69경간, 고압브럭1.28@
	신길3동 마을마당 조성 공사	65,243	56,452	<ul style="list-style-type: none"> 위 치 : 신길3동 296-65(331㎡) 사업기간 : 2001. 4. 4 ~ 5. 3 사업내역 : 소나무외 7종397주, 파고라 2,평의자 6개소, 앉음벽 41m,점토브럭155㎡, 경계석설치 104m
	신길3동마을마당웬스 및 전기등주설치공사	8,119	7,513	<ul style="list-style-type: none"> 위 치 : 신길3동 296-65 사업기간 : 2001. 4. 7 ~ 5. 6 사업내역 : 웬스 10경간, 공원등주 2본
료	중앙공원외11개소 공원시설물정비공사	139,873	121,515	<ul style="list-style-type: none"> 위 치 : 중앙공원외 11개소 사업기간 : 2001. 4. 9 ~ 5. 18 사업내역 : 향나무외 2종121주 이식 소멸화장실설치 1개소, 조합놀이대교체1개소 배드민턴장조성 3면등
	자연학습장조성공사	8,030	7,427	<ul style="list-style-type: none"> 위 치 : 문래근린공원내 사업기간 : 2001. 4. 23 ~ 6. 1 사업내역 : 농작물 초화류등 50종5,000본
사	신우어린이공원외 1개소현대화공사	329,422 (구비: 231,000 시비: 98,422)	286,427	<ul style="list-style-type: none"> 위 치 : 대림1동 870번지 사업기간 : 2001. 5. 2 ~ 6. 10 사업내역 : 팔각정자 1동 조합놀이대 1동 고무브럭포장 453㎡
	양화인공폭포보수	66,000	55,583	<ul style="list-style-type: none"> 위 치 : 양화인공폭포 사업기간 : 2001. 5. 14 ~ 7. 2 사업내역 : 철골설치 보수공사 1식
	양남어린이공원 웬스 설치공사	12,900	11,610	<ul style="list-style-type: none"> 위 치 : 양평동1가 205 사업기간 : 2001. 6. 4 ~ 6. 23 사업내역 : 웬스설치 126m
	도림1동마을마당조성	155,000	145,484	<ul style="list-style-type: none"> 위 치 : 도림1동136-47(125㎡) 사업기간 : 2001.9.21~10.22 사업내역 : 포장,정자,수목식재

구분	사업명	예산액	집행액	사업내용
완료 사업	2001학교녹화공사	580,000 (시비)	572,490	<ul style="list-style-type: none"> 대상 : 영등포여고, 양평중, 영등포초, 당산초등학교 사업기간 : 2001. 5.10 ~ 12.5 사업내역 : 소나무외 33종8,333주 기반시설 및 편의시설 설치
	공원내 나무전정	20,000	17,067	<ul style="list-style-type: none"> 대상 : 당산공원외 28개소 사업기간 : 2001. 12 ~ 2002. 1 사업내역 : 공원내 수목전지 작업
진행 사업	소계	295,000	162,000	시비 : 295,000
	강마을어린이공원 공중화장실건립	170,000 (시비)	162,000 (공사중)	<ul style="list-style-type: none"> 위치 : 강마을공원 사업기간 : 2001. 11.14 ~ 2002.1 사업내역 : 화장실 1층 100㎡ 건립
	도림2동 마을마당 조성	125,000 (시비)	보상협의중	<ul style="list-style-type: none"> 위치 : 도림2동 182-6 사업기간 : 2001. 5 ~ 2002.6월 사업내역 : 포장,정자,수목식재 (59㎡)

□ 조경녹지사업 : 21건(완료:20, 진행:1)

(단위: 천원)

구분	사업명	예산액	집행액	사업내용
합	계	4,258,195	3,430,717	구비 : 1,213,603, 시비 : 3,044,592
완 료 사 업	소계	2,258,195	1,953,335	구비 : 1,213,603, 시비 : 1,044,592
	대방천수림대 정비 공사의 1건 실시설계용역	12,969	11,592	· 대상 : 대방천수림대, 여의도가로변 · 사업기간 : 2001. 2. 3 ~ 2. 22 · 사업내역 : 수림대, 가로변 정비 실시영역
	여의도 뱃나무 수세회복공사	29,810	25,715	· 위치 : 여의동 서로 · 사업기간 : 2001. 2. 23 ~ 5. 30 · 사업내역 : 병충해방제 1,171주, 수형조절 369주, 토양개량 136주, 외과수술 11주
	문래동자투리땅외 2개소녹지조성공사	64,988 (시비)	56,397	· 대상 : 문래동현대2차, 도림동 청구아파트, 옹호사거리 · 사업기간 : 2001. 3. 24 ~ 4. 22 · 사업내역 : 백련목등 2,684주, 비바추등 2종1,400본식재, 왕벚나무등 4종867주이식, 등외자 3조, 경계석256m, 고압브럭 2.17@, 객토106.5㎡
	가로수보식공사	58,700	51,651	· 위치 : 영등포로등 32개소 · 사업기간 : 2001. 3. 27 ~ 5. 5 · 사업내역 : 은행나무외 4종213주 식재, 버즘나무 1주 이식
	가로변 녹지량 확충공사	246,668	217,650	· 위치 : 여의도, 해군회관앞, 문래현대3차, 환금부지 · 사업기간 : 2001. 4. 4 ~ 5. 23 · 사업내역 : 소나무등 14종6,395주, 철쭉 외 3종1,176주, 육각정자의 7종, 조경쌓기외 10종등
	대방천수림대 정비공사	150,000	132,226	· 위치 : 대방천수림대 · 사업기간 : 2001. 4. 9 ~ 5. 18 · 사업내역 : 소나무외 8종606주, 파고라 1동, 정자 1동, 조경석 92톤외 5종등

구분	사업명	예산액	집행액	사업내용
완	양평등수림대 정비공사	210,000	183,837	<ul style="list-style-type: none"> 위 치 : 양평2동 수림대 사업기간 : 2001. 4. 11 ~ 5. 20 사업내역 : 소나무외3종 5,405주 식재, 조경석쌓기외 6종, 파고라 1동
	가로수아래관목류 식재공사	317,019 (시비)	276,360	<ul style="list-style-type: none"> 위 치 : 의사당로, 삼환, 진로, 신동아, 대림가각 사업기간 : 2001. 4.10 ~ 5.29 사업내역 : 선주목등16종11,984주 줄사철등6종4,000본, 스텐난간845m,스테시석 6t, 경계석1,371m
	여의도가로변 수목식재공사	186,120	162,240	<ul style="list-style-type: none"> 위 치 : 여의고교옆 사업기간 : 2001. 4. 12 ~ 5. 21 사업내역 : 벚나무외 8종2,778주, 줄사철외 3종11,250종 경계석 164m, 보도브럭 202㎡,조경석쌓기 117t, 흙관 80개
사	양평2동수림대 조명등설치공사	44,836	39,342	<ul style="list-style-type: none"> 위 치 : 양평동 수림대 사업기간 : 2001. 4.13 ~ 6.11 사업내역 : 공원등주 27본, 공원등주철거 11본, 분전함교체 1면
	지하철7호선병행구간 가로수보호공사	29,950 (시비)	25,950	<ul style="list-style-type: none"> 위 치 : 7호선보라매역~대림역간 사업기간 : 2001. 4.25 ~ 5.24 사업내역 : 느티나무 42주, 가로수보호판 42조
업	도림동 철도연변 수림대조성공사	138,000 (시비)	116,420	<ul style="list-style-type: none"> 위 치 : 도림동 272-3일대 사업기간 : 2000. 11. 7 ~ 2001. 4. 19 사업내역 : 소나무등 11종 740주, 정자 1동, 공원등 5본
	도림1 빗물 펌프장 주변정비공사	24,500	21,497	<ul style="list-style-type: none"> 위 치 : 도림1빗물펌프장외1개소 사업기간 : 2001. 4.27 ~ 5.15 사업내역 : 건물철거등 5개공종, 스트로브잣나무등3종 1,470주

구분	사업명	예산액	집행액	사업내용
완 료 사 업	신길6동청사부지 정비 지장수목 이식공사	3,635 (시비)	3,362	◦ 위 치 : 신길6동 3742-11 ◦ 사업기간 : 2001.5.10 ~ 5.14 ◦ 사업내역 : 은행나무등 21주 이식
	가로수생육환경 조성공사	126,000 구비:80,000 시비:46,000	108,992	◦ 위 치 : 노량진로등 3개노선 ◦ 사업기간 : 2001. 7.12 ~ 8.30 ◦ 사업내역 : 보호판 설치 834조
	문래동자투리땅외 1개소 녹지조성공사	17,000 (시비)	15,300	◦ 위 치 : 문래1동사무소,신길7동 ◦ 사업기간 : 2001. 7.23 ~ 8.6 ◦ 사업내역 : 선주목등3종300주식재, 의자 자연석 쌓기
	여의초등학교 옆 보도정비 및 녹지조성공사	140,000	120,817	◦ 위 치 : 여의중학교 옆 ◦ 사업기간 : 2001.10.10 ~ 11.22 ◦ 사업내역 : 보도블럭정비,화단조성, 수목식재, 동근소나무등 11종2,675주
	여의나루역 물을 이용한 천수공간 조성공사(조경)	392,975 (시비)	331,219	◦ 위 치 : 여의나루역 ◦ 사업기간 : 2001. 4.13 ~12.5 ◦ 사업내역 : 점토벽돌 포장 416㎡ 장식벽천, 유리벽천 조명5, 앉은석10, 안전휀스16m,분수설비 1석
	여의나루역 물을 이용한 천수공간 조성(전기)	35,025 (시비)	26,511	◦ 위 치 : 여의나루역 ◦ 사업기간 : 2001. 4.16 ~12.5 ◦ 사업내역 : 벽천분수,광섬유조명등, 투광기조명, 배전반
	가로수 전정공사	30,000	26,257	◦ 위 치 : 노들길변 수림대외4개소 ◦ 사업기간 : 2001.11.21 ~ 12.20 ◦ 사업내역 : 가로수전지 600주
진 행 사 업	소 계	2,000,000	1,477,382	시비 : 2,000,000
	경부제4녹지철도연 변 수림대조성공사	2,000,000 (시비)	1,477,382	◦ 위 치 : 영등포1동618-107일대 ◦ 사업기간 : 2001.1.~2002.4.30 ◦ 사업내역 - 토지보상 : 685㎡ 1,850백만원 - 녹지조성 : 스트로브잣나무등3종 1,000주(150백만원)

□ 체육시설사업 : 9건(완료:8, 진행:1)

(단위: 천원)

구분	사업명	예산액	집행액	사업내용
합	계	7,104,900	1,799,586	구비 : 5,978,900, 시비 : 1,086,000, 재해기금 : 40,000
완	소	1,104,900	932,833	구비 : 578,900, 시비 : 486,000 재해기금 : 40,000
	당산2 체련장시설 보강공사	20,000	17,250	· 위치 : 당산2동 배드민턴장 · 사업기간 : 2001. 3. 8 ~ 4. 6 · 사업내역 체련시설 - 허리돌리기등 2종 3점 조경시설 - 스테시석 3개 수목식재 - 소나무등 8주1,178주 수목이식 - 느티나무 4주
	안양천제방체련시설 확충공사	19,900	17,910	· 위치 : 안양천제방 · 사업기간 : 2001. 3.19 ~ 4.18 · 사업내역 체련시설 - 팔굽혀펴기등 4종 9점 관리시설 - 계단 30M
사	안양천운동장 편의시설보강공사	25,000	21,938	· 대상 : 안양천(신정교~양화교) · 사업기간 : 2001. 3. 26 ~ 4. 24 · 사업내역 신정교하단 - 그늘막 2동 신설 양화교하단 - 그늘막 1칸 증설
	양평2동 가로공원 농구장 설치 공사	50,000	44,423	· 위치 : 양평2동 한솔 아파트 앞 · 사업기간 : 2001. 4. 4 ~ 5. 3 · 사업내역 : 농구대등 2종 4점, 평의자등 2종 6점, 웬스 21.75경간, 고압브릭 190㎡등
	대림체육공원 정비사업	650,000 구비:200,000 시비:450,000	595,620	· 위치 : 대림운동장 (대림 780) · 사업기간 : 2001. 3. 20 ~ 7. 10 · 사업내역 : 테니스장(케미탈)정비외 9종, 조명탑 4기
업	구민체육센터 실시설계용역	264,000	169,172	· 사업기간 : 2000.10.16~2001.6.28 · 사업내역 : 구민체육센터 실시설계용역

구분	사업명	예산액	집행액	사업내용
완료 사업	길거리 농구장 조성공사	36,000 (시비)	31,440	<ul style="list-style-type: none"> ◦ 위치 : 안양천둔치 (신정교 축구장옆) ◦ 사업기간 : 2001. 8. 28 ~ 10. 5 ◦ 사업내역 : 투수칼라포장 714㎡ 마사토포설 360㎡
	수해 복구 공사	40,000 (재해기금)	35,080	<ul style="list-style-type: none"> ◦ 대상 : 안양천변 양화교 주변 ◦ 사업기간 : 2001.9.5 ~ 9.19 ◦ 사업내역 : 마사토포설 576㎡ 축구골대 설치 : 1조
진행 사업	소 계	6,000,000	866,753	구비 : 5,400,000, 시비 : 600,000,
	구민체육센터 신축공사	6,000,000 구비:54억 시비: 6억	866,753	<ul style="list-style-type: none"> ◦ 위치 : 신길5동 426-3번지 (신길근린공원내) ◦ 사업기간 : 2001.10.22 ~ 2003.9.12 ◦ 사업내역 : 체육센터 건립 (지상3층, 지하2층)

Ⅲ. 2002 주요업무 추진계획

1. 추진 방향

- 유휴지, 자투리땅을 활용 공원, 녹지공간 적극 확충
- 공원의 질적 수준향상으로 지역 주민의 쾌적한 휴식공간 제공
- 생명의 나무 40만그루 심기 적극추진
- 공원·녹지의 계획적 관리로 주민이용에 불편 해소
- 체육시설 확충으로 구민의 건강 및 체력향상에 기여

2. 사업 총괄

(단위 : 백만원)

구분	건수	사업비 (투자사업)	비고	
총계	26	13,788	구비:4,676.시비:8,751.기금:361	
구비	소계	19	5,037	
	공원사업분야	5	2,296	◦ 공원시설물 정비사업외 4건
	조경녹지사업분야	8	830	◦ 녹지대 유지관리사업외 7건
	체육시설사업분야 (기금4)	6 (기금:361)	1,911 (기금:361)	◦ 구민체육센터건립사업외5건 (기금사업 4건)
시비	소계	7(6)	8,751	()는 구비사업과 복합
	공원사업분야	1(2)	2,589	◦ 학교녹화사업
	조경녹지사업분야	4(2)	5,112	◦ 가로수아래 관목류식재사업외 3건
	체육시설사업분야	2(2)	1,050	◦ 신정교축구장조성공사외1건

※ ()는 區費 사업건수에도 포함

3. 사업추진계획

□ 공원사업 (6개사업)

(단위 : 백만원)

연번	사업명	개요	사업비	비고
합 계			4,885	시비: 2,589 구비: 2,296
1	공원시설물 정비	<ul style="list-style-type: none"> 대상 : 신길근린공원등30개소 사업내역 : 각종노후시설물 교체정비 	200	구비
2	공원시설물 유지 관리사업	<ul style="list-style-type: none"> 대상 : 신길공원등 30개소, 사업내역 : 공원시설물 도색, 수목, 잔디 등 공원시설의 상시유지 관리 작업 	80	구비
3	신길근린공원 조성	<ul style="list-style-type: none"> 대상 : 신길5동 426-3 신길근린공원 사업내역 : 토지보상 292㎡ (구민체육센터 잔여부지포함) 	500	구비
4	마을마당 조성	<ul style="list-style-type: none"> 대상 : 신길2동 41-3외 3개소 사업내역 : 마을마당 1,347㎡(4개소) 	1,336	시비:820 구비:516
5	학교녹화사업	<ul style="list-style-type: none"> 대상 : 대길초등학교외 2개소 사업내역 : 담장철거, 녹지공간조성등 	600	시비
6	당육어린이공원 조성	<ul style="list-style-type: none"> 위치 : 당산동6가 280-1외1필지 사업내역 : 공원조성 1,064.5㎡ 	2,169	시비: 1,169 구비: 1,000

□ 조경녹지사업 (12개사업)

(단위 : 백만원)

연번	사업명	개요	사업비	비고
합 계			5,112	시비: 4,282 구비: 830
1	녹지대 유지관리사업	◦ 위 치 : 국회앞 녹지대등 75개소 ◦ 사업내역 : 수목, 잔디, 시설물등 상시유지관리	200	구비
2	가로수 보 식	◦ 위 치 : 경인로등 40개 노선 ◦ 사업내역 : 은행나무등 3종 220주 식재	60	구비
3	가로수 받침틀 및 보호 판 정비	◦ 위 치 : 경인로외4개노선 1,200주 ◦ 사업내역 : 불량가로수분 교체정비	215	구비: 30 시비: 185
4	가로수 수세회복	◦ 위 치 : 신길6동벚나무등 2개소 ◦ 사업내역 : 벚나무 500주	30	구비
5	가로수 전 정	◦ 위 치 : 성산.C등 5개소 ◦ 사업내역 : 버즘나무등 428주	30	구비
6	노들길변녹지대 정 비 공 사	◦ 위 치 : 노들길변 녹지대 ◦ 사업내역 : 녹지대정비 2,200㎡	180	구비
7	가로녹지대 정비 및 확 충 공 사	◦ 위 치 : 신길1동 20-4번지 순국용사위령탑 등 5개소 ◦ 사업내역 : 녹지대정비 및 확충 4,000㎡	310	구비: 150 시비: 160
8	대방천수림대 정비	◦ 위 치 : 신길3동 ~ 신길 5동 ◦ 사업내역 : 수림대 산책로 정비 및 시설물 보완	150	구비
9	가로수 아래 관 목 류 식 재	◦ 위 치 : 여의도 여의나루역주변등9개소 ◦ 사업내역 : 가로 소형화단 2,000㎡	450	시비
10	안양천변둔치 갈대밭.역새길조성	◦ 위 치 : 안양천변 ◦ 사업내역 : 갈대밭 1,500㎡ 역새길 500m	100	시비
11	도시구조물 벽면녹화	◦ 위 치 : 문래2동 신정교진입로옹벽 ◦ 사업내역 : L=928m, B=30cm	87	시비
12	경부제4녹지조성 사 업	◦ 위 치 : 영등포동 618번지일대 ◦ 사업내역 : 토지보상 및 녹지조성 (1,750㎡)	3,300	시비

□ 체육시설사업 (8개사업)

(단위 : 백만원)

연번	사업명	개요	사업비	비고
합계			2,961	시비 : 1,050 구비 : 1,550 기금 : 361
1	구민종합체육센터 건설사업	<ul style="list-style-type: none"> ◦ 위치 : 신길5동 426-3 (신길근린공원) ◦ 사업내역 <ul style="list-style-type: none"> - 부지면적 : 5,380㎡ - 건축면적 : 8,417㎡(지상3/지하2) - 총사업비 : 22,719백만원 - 2002년 사업내역 : 지상층 골조공사 	2,300	시비 : 800 구비 : 1,500
2	신정교 축구장 조성공사	<ul style="list-style-type: none"> ◦ 위치 : 안양천 신정교 ◦ 사업내역 : 축구장 1면 조성 7,700㎡ 	100	시비
3	문래공원농구장 조성공사	<ul style="list-style-type: none"> ◦ 위치 : 문래공원 ◦ 사업내역 : 농구장 1면 	100	시비
4	양평동 체육시설물 설치공사	<ul style="list-style-type: none"> ◦ 위치 : 양평2동 거성아파트 앞 ◦ 사업내역 : 윗몸일으키기등 10종 20점 	100	시비:50 구비:50
5	체육 및 편의시설물 도색공사	<ul style="list-style-type: none"> ◦ 위치 : 대림운동장등 11개소 ◦ 사업내역 <ul style="list-style-type: none"> - 조합페인트(철부) 2,800㎡ - 바니스칠 (목부) 5,000㎡ 	50	기금
6	체육시설물 보수	<ul style="list-style-type: none"> ◦ 위치 : 양평동 체력단련장등 11개소 ◦ 사업내역 <ul style="list-style-type: none"> - 시설물 철거 : 윗몸일으키기등 4종 30점 - 시설물 설치 : 역기대등 8종 40점 	216	기금
7	인공암벽 설치공사	<ul style="list-style-type: none"> ◦ 위치 : 양평중학교 ◦ 사업내역 <ul style="list-style-type: none"> - 인공암벽설치 1개소 - 인공등반 자재구입 	80	기금
8	육상트랙시설 보수공사	<ul style="list-style-type: none"> ◦ 위치 : 안양천 양화교 축구장 ◦ 사업내역 : 트랙시설보수:4개소 	15	기금

IV. 주요 사업 보고

1. 마을마당 조성

우리구의 부족한 휴식공간 확보를 위하여 마을단위의 작은 자투리 땅을 주민들의 다목적 이용이 가능하도록 공원화 하여 휴식공간 제공 및 도시환경 개선

□ 년도별 사업내역

년도별	위 치(동별)	면 적(㎡)	사업비(천원)	비 고
총계	12개소	3,858	2,510,424	시비 : 1,914,424 구비 : 596,000
98	여의도,당산2,양평2동(3개소)	1,578	269,424	시 비
2000	신길2동159-2외7필지(1개소)	293	116,000	시 비
2001	신길3동,도림1동,도림2동, 신길6동(4개소)	640	789,000	시비 : 709,000 구비 : 80,000
	계(4개소)	1,347	1,336,000	시비 : 820,000 구비 : 516,000
2002	신길2동 41-3	95	241,000	구 비
	신길3동 268-22외4필지	399	275,000	구 비
	신길6동 3741-2번지	284	120,000	시 비
	신길1동 4-5번지	569	700,000	시 비

2. 자투리땅 녹화

우리구의 부족한 녹지공간 확충을 위하여 가로변 및 주택가 유휴공지를 발굴 녹화하여 주거환경을 개선하고 도시경관을 향상코저 함.

사업개요

- 위 치 : 도림1동 66-20 외 8개소
- 면 적 : 3,100㎡(939평)
- 사업기간 : 2002. 3 ~ 6. 30
- 소요예산 : 415,768천원(구비:55,000천원, 시비:360,768천원)

추진방침

- 가로변 활용이 가능한 아파트담장옆, 골목길 유휴공지의녹화
- 보도폭이 넓은 가로변 녹화

세부추진내역

년 도	위 치	면적(㎡)	사업비(천원)	비 고
	계	9,310	1,167,474	
2000년	9개소	1,280	61,706	
2001년	9개소	4,930	690,000	
2002년	9개소	3,100	415,768	구비:55,000 시비:360,768
	도림1동 66-20일대(구비)	160	35,000	버스정류장 옆
	문래2동 5번지일대(시비)	240	87,000	신정교입구 옹벽
	문래2동 5번지일대(시비)	160	45,780	기아자동차서비스옆담장
	양평2동 76번지(시비)	150	20,188	한전 건물벽
	양평2동 80번지(시비)	200	17,800	현대6차아파트 방음벽
	문래1동 교통성(구비)	250	15,000	문래1동앞 교통성
	신길1동 16-14번지(구비)	100	5,000	재활용센터
	당산2동 374번지(시비)	1,600	160,000	삼성아파트 방음벽옆
신길2동 70-7번지(시비)	240	30,000	우성 아파트옆	

효 과

- 도시주거환경 개선으로 삶의질 향상
- 쾌적한 도시 가로경관 조성

3. 안양천변향토꽃길조성

안양천 고수부지에 유채, 코스모스를 식재 꽃길을 만들고 갈대, 억새밭을 조성하여 자연풍경이 어우러지는 아름다운 장소로 제공하고자 함

현 황

- 위 치 : 안양천변 둔치 및 제방(양화교, 신정교 주변)
- 규 모 : 4,500평(유채, 코스모스, 갈대, 물억새)
- 소유자 : 국유지(건설교통부)

위치별 식재계획

식재종류	위 치	면 적	시 기	비 고
유 채 꽃	고수부지	4000평	9~10월	양화교 2,000평 신정교 2,000평
코 스 모 스	제 방	1km	5~ 6월	신정교~오목교
갈대 및 억새	고수부지	500평	4~ 5월	신정교 500평

추진계획

- 시험재배후 확대시행
- 안양천변을 친 환경적인 생활권 공원화
- 주민 이용이 많은 체육시설 주변부터 조성
- 시기별로 작물을 교체 식재

기 타 : 수확한 종자는 서울시 종자은행에 공급

4. 2002 생명의 나무심기 추진계획 (생명의 나무 40만 그루 심기 4차 연도)

산이 없고 공원·녹지가 절대 부족한 우리구의 열악한 도시환경을 개선하고
구민의 삶의 질 향상을 위하여 “생명의 나무심기 4개년계획”을 수립 적극 추진
함으로써 푸르름이 있는 쾌적한 도시, 살기좋은 영등포를 만들고자 함.

추진방향

- 가로녹지대 자투리땅 수목식재
- 주택가 공지 녹지량 확충
- 가로수 식재 및 가로수아래 관목류 식재
- 시민기념 식수 참여확대
- 민영주택 단지 내 조경

추진기간 : 2002. 1 ~ 2002. 6. 30

식재목표 : 느티나무등 20종 100,000주

구분	계	생활주변 녹화	가로변녹 지량확충	하천변녹화 시설 녹지	푸른서울 가꾸기등	시민기념 식수	민영주택 건설(조경)
합계	100,000	8,000	13,720	1,877	28,690	100	47,613
공공 부분	소계	52,287	13,720	1,877	28,690		
	교목	2,021	720	177	724		
	관목	50,266	13,000	1,700	27,966		
민간 부분	소계	47,713				100	47,613
	교목	8,121				100	8,021
	관목	39,592					39,592

면 적 : 40,000㎡

예산액 : 440백만원 - 공공부문 : 240,000천원(구비및시비 투자사업)
민간부문 : 200,000천원

5. 푸른 마을상 시상(제4회)

- 명 칭 : 영등포구 『제4회 푸른 마을상』
- 응모대상
 - 우리구 관내 마을 단위로 조성한 녹화(조경)사업
 - 생울타리조성, 꽃밭조성, 담장 및 벽면녹화, 골목길 녹화
 - 우수조경관리(공동주택, 일반주택, 마을마당등)
- 신청기간 : 2002. 8. 1 ~ 8. 10
- 선정방법
 - 푸른 마을상 심사위원회를 개최하여 수상마을 선정
 - 심사고려사항
 - 지역주민의 노력과 화합
 - 녹화에 따른 특기할만한 아이디어
 - 경관미, 지속적 사후관리등
- 시 상
 - 시 기 : 2002. 9. 28 영등포 구민의날 행사시
 - 시상내역
 - 6개마을 : 최우수마을(1), 우수마을(2), 장려마을(3) - 상패 및 상금
 - ※ 소요예산 : 3,780천원
- 효 과
 - 시민의 녹화사업 참여 유도
 - 쾌적한 주거환경 조성으로 삶의 질 향상

6. 구민 주말농장 조성 운영

관내 주민들에게 농작물을 재배할 수 있는 장소를 제공 노인들의 건강관리와 생산적인 여가선용에 기여하고 자라나는 어린이들에게 체험학습 장소를 제공코저 함

개요

- 위 치 : 경기도 김포시 월곶면 갈산리 182-1외5필지
- 면 적 : 2,000평(6,600㎡)
- 소요예산 : 17,600천원

시행방법

- 농장운영기간 : 2002. 4. 1 ~ 12. 31
- 농장분양시기 : 2월중
- 주 민 분 양 : 150구좌(1구좌당 분양면적 5평)

농장분양

- 대 상 : 우리구 관내 거주 주민
- 분양기간 : 1년 원칙
- 분 양 료 : 15,000원(1구좌 5평 기준)

운영방법

- 농작물 종류 자의로 선택 재배(김포시 농협기술센터와 작목 선택협의)
- 영농기술 지도 및 시비, 농약살포등 기술 제공
- 농장주변에 야외 휴식처 제공

효 과

- 생산적인 여가선용 기회제공
- 경로효친사상 배양
- 어린이들에게 체험학습을 통한 교육적 효과
- 건전한 가족문화 형성

7. 꽃묘 및 김장용 야채 생산

꽃묘를 생산 구민에게 무료 분양하여 아름다운 영등포 가꾸기에 참여할 수 있도록 분위기를 조성하고, 가을철에는 김장용 채소를 생산하여 생활이 어려운 주민들에게 무료로 공급하여 나눔의 분위기를 조성하고자 함.

현 황

- 위 치 : 양화동 175-2(하천부지)
- 면 적 : 2,000평

꽃묘생산 및 분양계획

- 꽃묘생산 : 봉선화등 6종 5만본
 - 무료분양 : 4만본
 - 자체활용 : 1만본
- 분양계획 : 채송화등 6종 4만본
 - 기 간 : 2002. 7. 5 ~ 8. 10
 - 대 상 : 구민, 학교, 동사무소 등
 - 분양꽃종 : 과꽃, 봉선화, 금잔화, 채송화, 맨드라미, 메리골드

김장용 야채생산 및 공급계획

- 생산물량 : 배추외 2종 20,000포기
 - 배추 8,000. 무 2,000. 갓 10,000
- 재배기간 : 8 ~ 11월
- 공급기간 : 2002. 11월중 김장철
- 공급대상 : 노인정, 소년소녀가장등 생활이 어려운 주민

8. 문래공원내 자연학습장 설치운영

동.식물을 연계하여 볼거리와 자연관찰 학습기회를 제공하고
지역주민들의 정서 순화에 기여코자 함.

위 치 : 문래근린공원(문래동 3가 59)

※ 문래공원 동물현황 : 일본원숭이 10, 인도공작 6, 금계 5, 백한8마리

학습장 면적 : 1400^m² (약424평) 공원내 유휴공지 활용

설치운영기간 : 2002. 5. 1 ~ 10.30

식재전시작물의 종류 : 130여종 6,700본

- 농작물 60종 3,000본
- 지피식물 56종 3,000본
- 관목류 14종 700본

소요예산 : 10,000 천원

관리요령

- 종류별 면적 구획하여 식재하고 년중 지속관리
- 일년생 작물은 계절별로 교체식재하고 식물표찰 부착
- 관내 유치원의 야외학습장으로 활용

효 과

- 기존 소동물원과 연계되는 볼거리 제공
- 어린이들의 자연관찰 학습기회 제공
- 지역주민의 정서함양에 기여