

2000년 主要業務 計劃

2000.3.

保健指導課

1. 일반 현황

1. 직제

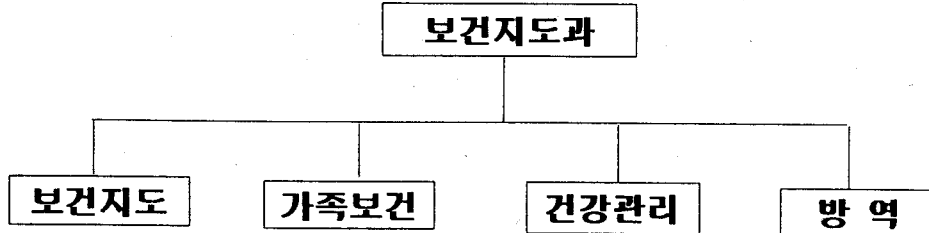

2. 주요업무

□ 보건지도

- 모자보건(선도)사업에 관한 사항
- 예방접종 및 관리에 관한 사항
- 보건교육사업에 관한 사항
- 영양개선사업에 관한 사항
- 성교육 및 성상담에 관한 사항
- 과내 타업무에 속하지 아니하는 사항

□ 가족보건

- 방문보건의료사업에 관한 사항
- 정신보건사업에 관한 사항
- 만성 질환자 관리에 관한 사항
- 장애인 재활 및 기타사업에 관한 사항

- 노인복지사업(치매)에 관한 사항
- 가족계획사업에 관한 사항

□ 건강관리

- 만성전염병예방 및 관리에 관한 사항
- 국민건강증진사업에 관한 사항

□ 방 역

- 급성전염병 예방관리
- 취약지역 방역소독
- 후천성면역결핍증 예방관리

3. 인 력

구 분	계		5급		6급		7급		8급		9급		8등급	
	정원	현원	정원	현원	정원	현원	정원	현원	정원	현원	정원	현원	정원	현원
계	22	28 (파견1)	1	1	4	4	12	17	6	3	0	1	0	2
행정직	1	2	1	1						1	0			
간호직	18	19			2	2	10	15	6	2				
보건직	3	5 (파견1)			2	2	1	2 (파견1)				1		
기능직	0	2											0	2

4. 시설장비

장비명	단 위	규 격	수 량	상 태		
				신품	중고	사용불가
소형자동차	대	아토스	1		○	
전자복사기	대	NT-4060	2	○	○	
공기살균기	대	RS-200	1		○	
모사전송기	대	V-700S	2	○	○	
태아심음기	대	ES-103MICK	1		○	
산소공급기	대	SHINEL	1		○	
초음파진단기	대	SA-88F	1		○	
진찰대	대	DB-650	1		○	
의료용냉동기	대	1400*800*2000	1		○	
멸균기	조	HS-9041	3		○	
체중기	대	디지털카스	1		○	
정사진카메라	대	삼성퍼지즘1050	1		○	
비디오비전	대	삼성커플	1		○	
빔프로젝터	대	Panasonic (PTL757E)	1	○		
스크린	대	DA-LITE(VSA)	1	○		
무선마이크	대	VRX200	1	○		
스캐너	대	HP6200S	1	○		
삼성노트북	대	SENSE820NC400	1	○		
이동식백판	대	240*120 180*120	1	○		

II . 2000년 주요업무계획

I . 보건지도

■ 모자보건사업

□ 목적

모성과 영유아에 대한 건강상담 및 의료서비스를 제공하여 모성의 건강증진 및 영유아의 기초 건강 확보를 기하고자 함.

□ 세부추진계획

○ 임산부 관리

- 목 표 : 500명 등록 임산부(년중 시행)
- 소요예산 : 19,002천원
(국고보조 214천원, 시비 162천원, 구비18,626천원)
- 임신조기진단과 임신중에 필요한 각종검사, 건강상담, 건강진단, 영양제보급 등

○ 영유아 관리

- 등록 목표 : 2,800명(신규등록)
- 예방접종 목표 : 25,000명
- 소요예산 : 8,157천원
(국고보조 94천원, 시비 69천원, 구비7,994천원)
- 내 용 : 저체중 및 발육 부진아 영양제 공급(년중 시행)

○ 선천성 대사이상 검사

- 목 표 : 4,100명

- 소요예산 : 40,782천원

(국고보조 15,580천원, 시비 11,685천원, 구비 13,517천원)

- 검사항목 : 가장 발생율이 높은 페닐케톤뇨증, 갑상선기능
저하증 검사를 실시

○ 모자보건 선도사업

- 목표

1) 선천성이상아 및 저체중아 관리 : 30명/150명

① 선천성이상아 가정간호 서비스 제공 : 30명/90회

② 저체중아에 대한 가정간호 서비스 제공 :
150명/300회

③ 선천성이상아 및 저체중아 부모를 위한 교육 : 2회

2) 보육원 및 유아원아동 건강가꾸기

① 전염성질환예보제 : 관내어린이집 45곳

② 유아원아동 건강진단 : 구립및직장어린이집 29곳
1300명 실시

③ 유아원에 표준식단 제공

④ 유아원교사 보건교육 :

· 응급처치 교육 : 6회 실시

· 소방 교육 : 19곳 실시

3) 편식교정 및 비만아동 상담 지도

- ① 편식 및 비만 예방교육 :
구립 및 직장어린이집 20곳/ 400명
- ② 낱싹이교실 운영 : 24회/ 600명
- ③ 지침서 1권, 리플렛 1부 개발과 보급

- 소요예산 : 8,160만원
(국비 4,080만원, 구비 4,080만원)
- 내 용 : 모자보건 관리 기능을 제고하고 교육, 홍보 자료개발 등을 강화하여 양질의 모자보건서비스 제공

■ 일반 예방접종사업

□ 목적

표준예방접종 지침에 따라 주민에게 폭넓은 예방접종을 실시함으로써 전염병 예방발생을 미연에 방지하여 건강관리에 기여코자 함.

□ 세부추진계획

- 목 표 : 30,720명
- 소요예산 : 120,985천원
 - ① 유료접종 : 101,995천원(전액 구비)
 - ② 무료접종 : 17,590천원
(국비 5,304천원, 시비 5,303천원, 구비 6,983천원)
 - ③ 기 타 : 1,400천원 (구비)

- 종 류 : 간염, 장티푸스, 일본뇌염, 인플루엔자,
유행성출혈열

■ 보건교육사업

□ 목적

지역특성 및 대상자에 적합한 각종 보건교육을 연중 실시하여
국민의 건강증진에 기여.

□ 세부추진계획

- 목 표 : 24,000명
- 소요예산 : 961천원
- 종 류 : 당뇨, 성인병, 모자보건, 성교육, 출산준비교육 등
- 내 용 : - 외부 및 자체 강사
- 강의 및 토론, 시범, 실습 병행
- 홍 보 : - 홍보물 자체 제작 및 보급
(동비치 및 내소자 지급)
- 매스컴 및 반회보 게재 연중 실시

2. 가족보건

■ 방문보건의료사업

□ 목적

저소득 가정을 방문하여 양질의 보건의료서비스 제공.

세부추진계획

○ 방문간호

- 대상자 : 2,730가구의 4,785명
- 목 표 : 1인 1일 5세대 / 년4,000세대
- 내 용 : 동담당간호사 가정방문하여 건강상태 파악,관리.

○ 방문진료

- 대상자 : 56명(거동불편환자)
- 목 표 : 주1회(화) / 년 46회
- 내 용 : 방문진료팀(의사,간호사) 환자가정 방문 후 투약 및 처치

○ 순회진료

- 대상자 : 23개소 1,995명
- 목 표 : 주1회(수) / 년 46회
- 내 용 : 순회진료팀 (의사,약사,간호사) 노인정 및 저소득 밀집지역 순차적 방문하여 무료진료.

소요예산 : 4,953천원

■ 정신보건사업

목 적

입원, 수용중심에서 사회복귀와 재활중심으로 전환.

세부추진계획

○ 등록 정신장애인 가정방문

- 대상자 : 67명(보건소에 등록된 정신질환자)

- 목 표 : 주1회(금) / 년40회
- 내 용 : 투약유무, 계속투약의 필요성등 환자와 가족에게 교육

○ 신경정신과 무료상담

- 대상자 : 관내 지역주민
- 목 표 : 주1회(화) / 년 40회
- 내 용 : 영등포구보건소 정신보건자문의 4명 순차적 상담

○ 주간돌봄센터 운영

- 대상자 : 67명 (보건소에 등록된 정신질환자)
- 목 표 : 주2회(화,금) / 년 60회
- 내 용 : 집단정신치료, 일상생활 기술훈련, 사회복귀훈련 등 재활프로그램 운영

□ 소요예산 : 4,450천원

■ 만성질환자 관리사업

□ 목적

장기 치료를 요하는 만성질환자의 조기퇴원 및 의료비 부담해소

□ 세부추진계획

○ 만성질환자 가정간호

- 대상자 : 482명 (저소득층중 만성질환자)
- 기 간 : 연중 (진료비 : 서울시 지급)
- 내 용 : 특수 간호가 필요한 환자발굴, 서울시가정간호 사회로 연계하여 가정에서 병원과 같은 양질의 의료서비스 제공

○ 관절염자조관리교실 운영

- 대상자 : 관내 류마티스 및 만성퇴행성 관절염 환자 중 희망자
- 기 간 : 연중
- 목 표 : 1기*6주, 년4기 / 총 36회
- 내 용 : 운동요법, 물리치료요법, 통증관리 등에 대한 프로그램을 소그룹으로 팀 구성하여 강의 및 수중운동 실시

○ 이동목욕서비스

- 대상자 : 24명 (저소득층중 거동불편환자)
- 목 표 : 격주1회(월)실시/1회 4~5명(1인 소요시간 1시간30분)
- 내 용 : 전자동목욕장비가 설치된 이동목욕차로 전신목욕 및 이·미용 무료 실시
- 협 조 : 신목종합사회복지관, 은성직업기술원

○ 전립선 무료검진

- 대상자 : 40세이상의 남자
- 목 표 : 반기1회 / 년 2회 / 100명
- 내 용 : 전립선촉진 및 초음파검사, 투약 실시
- 협 조 : 사단법인 한국전립선협회

○ 암 무료검진

- 대상자 : 40세이상의 의료보호대상자, 한시적 생활보호 대상자 등 저소득 지역주민
- 목 표 : 295명
- 내 용 : 위 조영술, 자궁경부 세포질검사, 유방 촬영술 실시로 암 조기발견

□ 소요예산 : 5,598천원

■ 재활보건사업

□ 목적

재가 장애인에게 재활서비스 및 재활기구를 제공함으로써
재활 의욕 고취

□ 세부추진계획

○ 방문재활간호

- 대상자 : 관내 재가 장애인
- 목 표 : 주 1회(1인당 1시간 30분 소요)/ 55회 110명
- 내 용 : 가정 방문하여 관절운동, 일상생활 동작지도,
언어지도 등 재활간호 제공

○ 재활이동방문

- 대상자 : 뇌혈관질환, 관절염환자, 척추손상으로 인한
마비환자 등 장애인
- 목 표 : 주 1회(1인당 1시간 30분 소요)/40회 80명
- 내 용 : 재활이동방문팀(물리치료사, 재활담당간호사, 자원봉사자)
가정 방문하여 물리치료 및 재활간호제공

○ 재활기구나눔 은행

- 대상자 : 관내 재활기구 대여 희망자
- 내 용 : 관내 재활기구 대여 희망자를 대상으로 한달
을 기본으로 정도에 따라 탄력적 운영

■ 노인보건(치매)사업

□ 목적

노인 인구의 급증에 따라 노인 치매가 날로 증가하므로
치매관리사업을 실시하여 건강한 노후생활 영위 도모

세부추진계획

○ 재가 치매 방문간호

- 대상자 : 관내 재가 치매 환자
- 목 표 : 주1회/ 40회 80명
- 방 법 : 재가 치매 방문간호팀 (의사, 정신전문간호사, 자원봉사자) 구성하여 가정방문하여 가정간호 및 가족교육, 보조기구의 대여 및 제공

○ 치매예방교육

- 대상자 : 관내 지역주민
- 목 표 : 연 4회
- 내 용 : 치매의 조기 발견 및 예방에 대한 교육

○ 치매신고센터 운영

- 대상자 : 관내 지역주민
- 내 용 : 치매환자보호기법, 전문요양시설등 전화 및 개별상담 연중실시

소요예산 : 5,306천원

■ 가족계획사업

- 목 적 : 출산억제 위주에서 가족 복지증진 차원으로 전환되어 인구 자질향상 및 복지증진
- 목 표 : 연중 / 총 177건
- 내 용 : 정관, 난관시술 자궁내장치기구 삽입 및 피임약제기구 무료 배포
- 소요예산 : 6,200천원(시술비 : 국비 50%, 시비 25%, 구비 25%)

3. 건강관리

■ 결핵관리

목적

결핵을 사전예방, 조기발견 및 치료하여 복지사회 구현

세부추진계획

○ 목 표 :

- 주민검진 : 내소 4,000명, 이동검진 400명
- B.C.G.접종 : 미취학 아동 4,900명
초등학교 1년생 410명
- 환자발견 : 360명

○ 내 용 :

- B.C.G.예방접종을 통한 사전예방
- x선 검진, 객담검사로 조기발견 및 조기치료
- 결핵 완치시 지속적 치료
(등록관리, 추구관리 및 환자가정 방문교육)

■ 성병관리

목적

특수업태부, 유흥접객부 등 정기검진 실시로 성병환자 조기 발견 및 타인에게 전파 예방 등으로 구민건강증진 도모

세부추진계획

- 목 표 : 혈청검사 1,448명, STD 검사 3,768명

○ 내 용 :

- 특수업태부, 유흥접객원, 다방 및 숙박업소종사자, 안마
시술소 등 정기검진 대상자 등록관리
- 반상회, 보건교육 및 보건위생과를 통한 검진 독려
- 대상자 무료검진 및 치료

■ 국민건강증진사업

□ 목적

건강지식 보급 및 건강생활을 실천할 수 있는 여건조성으로
건강한 복지국가를 건설하고자 함

□ 세부추진계획

○ 국민흡연관리

- 공중이용시설 금연 및 흡연구역 운영실태 관리 : 1,018건
- 담배자동판매기 설치 제한 관리 : 34건

○ 혼인전 건강 확인 권장

- 의료기관 지정병원(8개소) 활용, 반상회 및 보건교육을
통한 홍보

○ 건강생활실천협의회 운영

- 목 표 : 2회
- 구 성 : 위원 10명
- 운 영 : 국민건강증진의 세부계획수립 및 시행에 따른
심의·조정

4. 방 역

■ 급성전염병 관리대책

1. 비상방역체제 유지

가. 비상방역기동반 편성 운영

- 기간 : 연중
- 구성 : 6명(의사, 간호사, 병리사, 위생원, 행정요원, 운전원)
- 임무(전염병환자 발생시 즉시 출동조치)
-역학조사, 환자 및 접촉자 검사, 환가소독, 주민보건계몽

나. 하절기 비상방역근무

- 기간 : '2000.5.1. ~ 9.30
- 구성 : 2인1조
- 임무 : (근무시간 이후 환자발생시 응소체제 유지)
- 전염병 발생신고 접수, 방역기동반 비상연락 등

다. 질병정보 모니터망 지정 운영

- 기간 : 연중
- 구성 : 20명 내외
(의료기관, 약국, 학교 등)
- 임무 : 전염병환자 보건소 신고, 인근주민 보건계몽 등

2. 방역소독 내실화

가. 2000년 방역소독 목표

분무소독		동력분무소독 (살충)	항공소독 (살충)	연막소독 (살충)
살균소독	살충소독			
135ha	135ha	30ha	35회	미정

나. 방역소독 방법

○ 분무소독 (취약지역 중심 실시)

- 시기

살균소독 : 연중
살충소독 : 4 ~ 11월

- 대상 : 하천변, 하수구, 우수지, 쓰레기처리장, 저소득밀집지역, 사회복지시설 등

- 주기

하절기 : 주 1회
동절기 : 2주 1회

○ 항공소독

- 시기 : 8월
- 대상 : 21개동 (여의도 제외 전지역)

○ 연막소독

- 주택가 및 일반도로지역 축소폐지
- 일본뇌염 경보 발령시, 말라리아 다발지역, 수해지역, 민원요구지역 등 특수상황에 한해 연막소독 실시

※ 연막소독 축소토록 동자율방역단 지도

다. 주민 자율방역단 운영

- 운영 : 여의도동 제외 21개동
- 운영조직 : 새마을지도자협의회, 통·반장 등 자생조직
- 대상지역 : 차량진입 불가지역, 쓰레기적치장, 하수구, 환경불량지역 등
- 운영책임 : 각 동장 책임
- 약품 및 기술지원 : 보건소

라. 모기 유문등 설치 운영

- 설치장소 : 모기다발지역 3곳 선정
(하천변, 유수지, 공원 등)
- 기대효과 : 모기밀도분석, 모기포획

3. 에이즈예방 및 감염자 관리

가. 에이즈 예방홍보

- 홍보판넬 전시 : 년1회(1주일간)
- 가두캠페인 : 년2회
- 예방홍보교육
 - 에이즈퇴치연맹과 연계 집단교육
(학교, 사업장, 위생업주 등)
- 예방홍보물 제작 배포
 - 배포시기 : 2000. 10 ~ 12월
 - 형 태 : 전단 또는 리후렛
 - 내 용 : 예방법, 감염경로, 증상, 검사기관 등

나. 에이즈 감염자 관리

- 감염자 현황 : '99.12월 현재 (20명)
- 감염자 관리 방법
 - 관리목적 : 감염자 사기진작과 건전한 사회생활 유도,
에이즈 확산 방지
 - 3월1회 정기상담 (필요시 행불자 수시 상담)
 - 6월 1회 면역기능 검사, 전문치료기관과 연계 치료

※ 감염자 치료비 지원(시비 50%, 국비 50%)

Ⅲ. 특수시책

1. 태아 선천성기형 선별검사, 임신중 풍진검사

□ 사업목적

- 모성과 자녀의 건강이 국가발전이란 인식아래 건강이상자의 조기발견 및 치료와 함께 건강환경을 조성하여 수태에서 무덤까지 건강하게 살아갈 수 있도록 건강기초를 마련하여 국민의 기본적 권리인 건강을 최고수준으로 향상시키고자 함.

□ 사업기간

- 2000. 2월부터 년중 실시

□ 사업추진계획

- 임신부에게 기본적인 산전검사외에 가장 중요한 태아의 염색체 이상과 태아 선천성기형 선별검사 및 임신중 풍진항체검사
- 신규등록 대상자 중 300명을 대상으로 태아 선천성기형검사와 풍진검사 실시로 태아의 이상 유무 진단

□ 소요예산

(단위 : 천원)

구분	예산액	산출기초
태아 선천성기형검사	6,000	20,000원×300명=6,000,000
임신중 풍진 검사	3,900	13,000원×300=3,900,000

□ 기대효과

- 조기발견으로 장애아 출산 예방
- 영아사망감소 및 건강이상의 최소화로 삶의 질 향상

2. 소아 알레르기 교실

□ 사업목적

- 지역사회 소아 및 청소년의 알레르기 질환에 대한 정보제공과 예방 교육을 통해 환자 및 보호자의 삶과 건강증진 도모

□ 추진목표

- 상담 : 매주 수요일 15:00 ~ 17:00
- 교육 : 2개월에 1회 교육, 둘째주 목요일 15:00~16:00

□ 추진개요

- 알레르기환자 및 보호자를 대상으로 정보제공 및 교육
- 상설 상담실을 운영
- 알레르기 검사 의뢰

□ 소요예산 : 2,450천원

□ 사업효과 :

- 소아 및 청소년의 만성질환관리 및 의료비용 경감

3. 구민건강주간 운영

□ 사업목적 :

- 주민 스스로 건강생활을 실천할 수 있는 여건조성 및 올바른 건강정보를 제공하고 건강증진을 위한 다양한 교육 프로그램 및 건강상담 등 보건의료서비스를 제공함으로써 지역 주민들의 건강한 삶을 영위하는데 도움을 주고자 함.

□ 추진목표 :

- 강연 및 건강 교육 프로그램 운영
- 영양개선을 위한 평가 및 캠페인 등 홍보

□ 추진개요 :

- 기간 : 2000. 6월 하순
- 대상 : 지역주민
- 협조 : 관내 유관기관
- 내용 : ○ 주민대상 영양상담
○ 성인병 예방을 위한 식이요법 상담
○ 식품 및 식단 모형 전시
○ 운동과 칼로리 교환표, 포스터전시, 리플렛 제작배부

□ 소요예산 : 유인물 제작비 등 2,380천원

□ 사업효과

- 건강 주간을 지정 운영함으로써 주민들의 건강의식 제고 및 건강 생활 실천 여건 조성
- 예방의학 차원의 교육실시로 의료비 절감 효과
- 실질적 보건의료서비스 제공으로 건강유지 및 증진 도모