

제151회 구의회 임시회

2010. 2. 1~ 2. 9



구민의 행복지수를 높이는

---

# 2010년 주요업무 보고

---



세 무 과

# 보 고 순 서

- 일 반 현 황 ..... 1
- 2010 주요업무 추진계획 ..... 2
- 2009 주요업무 추진실적 ..... 3

# I. 일반 현황

## 1 인 력

구분	계	일반직						기능직		
		4급	5급	6급	7급	8급	9급	8급	9급	10급
정원	36		1	6	10	9	10			
현원	31		1	6	19	5	0			
과부족	△5		0	0	9	△4	△10			

## 2 조 직

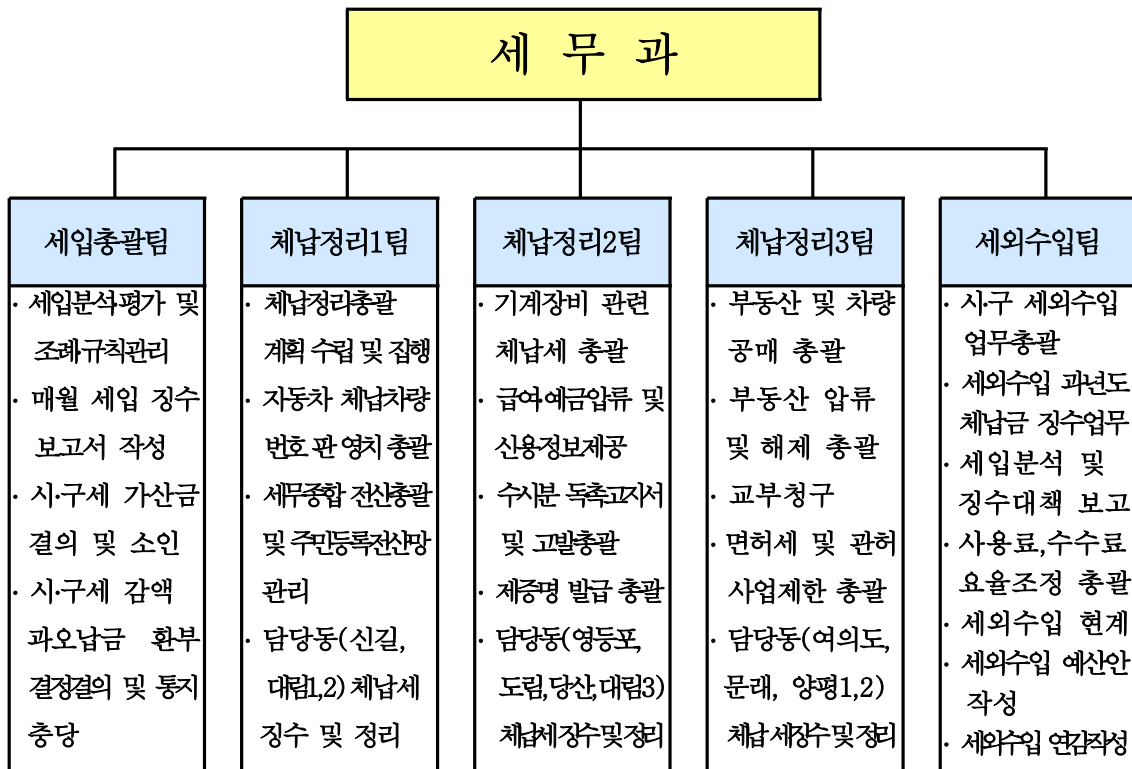

**3**

**주요시설 및 장비**

주요장비 및 시설	내 용
세무종합시스템 및 세외수입종합징수시스템 (정보통신망)	PC별 보안관리담당자(정,부) 지정하여 개인 비밀 번호 입력관리 체제로 운영하여 타인사용 엄금하여 과세자료 보호
고속프린터	고지서 발급, 내역서 출력
스타렉스 차량	체납자동차 번호판 영치 차량(1대)

**4**

**예 산 현 황**

□ 예산 현황

(단위 : 천원)

단위사업명	예 산 액	전년도 예산액	증 감(△)
합 계	721,739	814,552	△92,813
체납징수활동 강화	332,884	336,434	△ 3,350
세외수입 확충	207,516	305,796	△98,280
기 본 경 비	181,339	172,322	9,017

## 목 차

### □ 2010년도 주요업무 추진계획

- |                        |   |
|------------------------|---|
| 1. 체납지방세 징수활동 강화 ..... | 4 |
| 2. 세외수입 확충 .....       | 5 |

## II. 2010 주요 업무추진 계획

### 1 체납 지방세 징수활동 강화

장기적인 경기침체 등으로 체납액이 증가함에 따라 강력한 체납 징수 활동 전개로 구 재정수입 확충 및 시 세입 종합평가에 만전을 기하고자 함

#### □ 사업목표

- 과년도 징수 목표액 : 5,024백만원
  - 구 세 : 937백만원('09년대비 5백만원 0.53% 증가)
  - 시 세 : 4,087백만원('09년 4,087백만원 동일수준)

#### □ 추진방향

- 징수를 제고를 위한 효율적인 징수체계 구축
- 강력한 징수활동을 통한 세입목표 달성
- 시세입 인센티브 평가사업 추진 철저

#### □ 추진계획

- 체납중점정리 기간 운영
  - 과년도 중점정리 : 4월~5월, 9월~12월
  - 현년도 중점정리 : 1월~2월, 9월~12월
- 세입목표달성을 위한 강력한 체납징수 활동
  - 상습·고액체납자에 대한 강력한 징수활동
    - 체납 징수 독려반 운영 및 동 담당별 책임 징수
    - 1,000만원 이상 고액체납자 담당팀장 특별관리 징수
    - 압류부동산에 대한 과감한 공매 확행
    - 고액체납자 명단공개 및 출국금지
  - 조기채권확보 및 각종 행정제재
    - 신용정보제공, 관허사업제한, 금융재산, 국세환급금 압류 등
- 번호판 영치 및 상습체납차량 중점 정리 : 연중 실시
  - 적극적인 영치활동(주행형 체납차량 인식시스템 운영)
  - 고질·상습체납 차량 견인 및 공매 적극 추진

#### □ 소요예산 : 332,884천원

## 2 세외수입 확충

세외수입 체납금에 대한 강력한 징수활동 및 세외수입 부서에 대한 지도점검·교육을 통한 적극적인 세원발굴 노력으로 구 세입목표 달성에 기여하고자 함

### □ 세외수입 징수목표

(단위 : 백만원)

구 분		'10목표	'09목표	'09 대비 증감(%)	비고
세 목 별					
총 계		83,397	88,149	△4,752 (△5.4)	
경상적 수입	소 계	40,112	39,487	625 ( 1.6)	
	재산임대	414	310	104 (33.5)	
	사용료	8,707	8,366	341 ( 4.1)	
	수수료	6,120	5,883	237 ( 4.0)	
	징수교부금	23,747	23,650	97 ( 0.4)	
	이자수입	1,124	1,278	△154 (△12.1)	
임시적 수입	소 계	43,285	48,662	△5,377 (△11.0)	
	재산매각	1,303	816	487 (59.7)	
	순세계잉여금	35,050	33,250	1,800 ( 5.4)	
	전입금	0	8,200	△8,200 (△100.0)	
	부담금	10	150	△140 (△93.3)	
	잡수입	3,258	2,886	372 (12.9)	
	과년도수입	3,664	3,360	304 ( 9.0)	

※ 과년도 수입 - 세무과 3,361백만원, 재무과 303백만원

## □ 추진방향

- 「체납특별정리기간」 운영으로 적극적인 체납징수활동 전개
- 상습·고액체납자에 대한 징수활동 강화
- 분기별 심사분석 및 반기별 징수대책보고회 개최
- 세외수입부서 직원 교육 및 지도관리 강화

## □ 추진계획

- 체납특별정리기간 운영
  - 1차 : '10. 4.1 ~ 6.30(3개월)
  - 2차 : '10. 9.1 ~ 11.30(3개월)
- 세입목표 달성 특별대책 보고회 개최
  - 세외수입부서 담당팀장 징수보고회 실시 : 월 1회
  - 추진실적 심사분석 분기별 실시 : 연 4회
  - 반기별 징수 특별대책 보고회 개최 : 연 2회
- 상습·고액 체납자에 대한 징수활동 강화
  - 징수독려반 편성운영 및 직원별 책임 징수 강화
  - 조기 채권확보 및 압류된 재산 공매의뢰 확행
  - 무재산자 불납결손 처분 및 사후관리
  - 주민등록번호 오류자 정리등 과세자료 관리 철저
  - 질서위반행위규제법 시행에 따른 과태료 체납처분 강화
    - 고액·상습체납자, 관허사업 제한, 신용정보 제공
  - 체납자 직장조회 후 급여압류 : 연 2회
- 세외수입 부서 지도관리 강화
  - 2010년도 세외수입 과징계획 및 세원 발굴 계획 수립
  - 부서별 부진분야에 대한 대책 강구
  - 세외수입담당자 실무교육 및 지도점검 정기적 실시 : 연 2회
    - 세외수입 전산관리 및 질서위반행위규제법 실무요령

## □ 소요예산 : 207,516천원



# Ⅲ. 2009년 주요업무 추진실적

## 1 '09 세입 과징현황

'09.11.30 현재

(단위 : 백만원, %)

구 분	목표 (A)	조정 (B)	징수 (C)	미수납	대비			전년동기			
					A:B	A:C	B:C	A:C	B:C		
총 계	942,964	974,874	954,243	26,896	103.38	101.20	97.88	115.33	96.79		
구 세 입	계	323,236	324,393	317,855	7,546	100.36	98.34	97.98	105.76	97.92	
	지방세	소 계	110,449	96,372	95,185	2,195	87.25	86.18	98.77	98.78	98.70
		현 년 도	109,517	95,644	94,457	1,187	87.33	86.25	98.76	98.81	98.69
		면 허 세	1,090	1,159	1,053	106	106.33	96.61	90.85	83.19	90.78
		재 산 세	42,433	37,820	36,783	1,037	89.13	86.68	97.26	100.14	97.34
		공동세분재산세	32,258	26,191	26,191	0	81.19	81.19	100.00	95.17	100.00
		사 업 소 세	33,736	30,474	30,430	44	90.33	90.20	99.86	100.56	99.94
		과 년 도	932	728	728	1,008	78.11	78.11	100.00	95.25	100.00
	세외수입	소 계	88,149	100,354	95,003	5,351	113.85	107.78	94.67	112.37	94.53
		경상적세외수입	39,487	31,658	31,376	282	80.17	79.46	99.11	97.61	99.34
		임시적세외수입	48,662	68,696	63,627	5,069	141.17	130.75	92.62	125.24	91.53
	보조금	소 계	87,835	93,363	93,363	0	106.29	106.29	100.00	107.03	100.00
		국 고 보 조 금	38,048	39,411	39,411	0	103.58	103.58	100.00	93.78	100.00
		시 비 보 조 금	49,787	53,952	53,952	0	108.37	108.37	100.00	118.69	100.00
		조정교부금 및 재정보전금	34,646	31,072	31,072	0	89.68	89.68	100.00	110.79	100.00
		지 방 교 부 세	2,157	3,232	3,232	0	149.84	149.84	100.00	100.00	100.00
	시 세	계	619,728	650,481	636,388	19,350	104.96	102.69	97.83	119.88	96.32
		현 년 도	615,641	645,831	631,738	14,093	104.90	102.61	97.82	120.06	96.30
		과 년 도	4,087	4,650	4,650	5,257	113.78	113.78	100.00	95.43	100.00

## 2 지방세 체납징수활동 강화

- 과년도 체납징수 : 5,378백만원(11.30일 현재)
  - 구세 : 728백만원 (목표 932백만원 대비 78.11%)
  - 시세 : 4,650백만원 (목표 4,087백만원 대비 113.77%)
- 체납처분 추진실적(12.31일 현재)
  - 재산압류
    - 부동산·차량 : 17,522건 31,575백만원
    - 예금등 기타채권 : 305명 1,888백만원
    - 신용카드매출채권 : 830명 8,422백만원
    - 급여 : 57명 207백만원
    - 국세환급금 : 565명 1,621백만원
    - 회원권 : 73명 194백만원
  - 압류재산 공매
    - 부동산 : 82건 899백만원
    - 차량 : 68대 80백만원
  - 체납차량 번호판 영치 : 12,244대 2,748백만원
  - 공공기록정보 제공 : 211명 3,548백만원
  - 관허사업제한 : 3,011명 4,733백만원

## 3 세외수입 확충

- 세외수입 징수 : 95,003백만원 (목표 88,149백만원 대비 107.78%)
  - ※ 과년도 체납징수 : 2,522백만원 (목표 3,360백만원 대비 75.07%)
- 체납처분 추진실적
  - 재산압류
    - 부동산 : 296건 1,400백만원
    - 차량 : 944건 939백만원
    - 채권 : 89건 102백만원
  - 세외수입 과징부서 지도점검
    - 1차 : '09.11. 9~11.13, 행정지원과 등 9개 부서
    - 2차 : '09.11.30~12. 4, 도시경관과 등 10개 부서
  - 세외수입 담당자 직무교육 : 2회 (2.25, 6.18)
  - 세입징수대책보고회 개최 : 3회 (3.31, 9.2, 10.26)
  - 세입 심사분석 보고 : 4회(2월,5월,8월,11월)