

제172회 영등포구의회

제 2 차 정 려 회

교육·복지·사람 중심 새 영등포 

2012년 주요업무 보고



의 약 과

보 고 순 서

I. 일 반 현 황	••••	1
II. 2012 주요업무 실적	••••	3
III. 2013 주요업무 계획	••••	28
IV. 특 수 사 업	••••	48

I. 일반 현황

1

조직

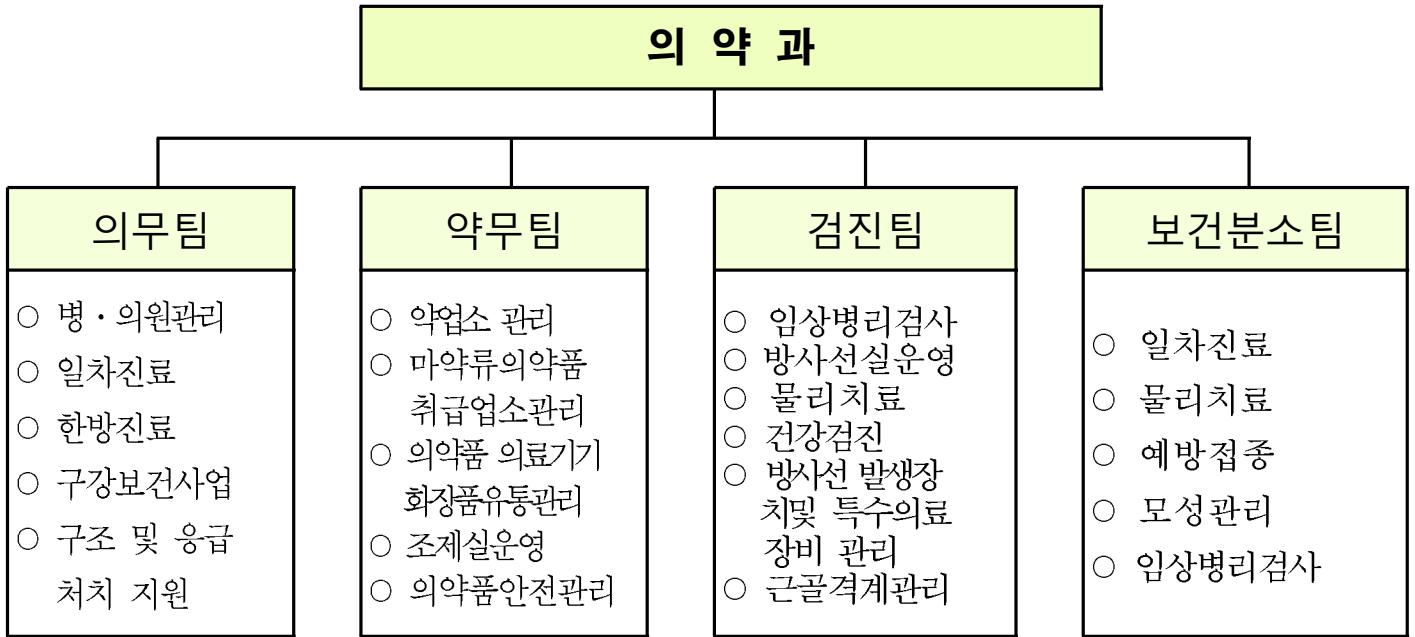

2

인력

구 분	계	일 반 직						기 능 직				별 정 · 계 약 직			
		4급	5급	6급	7급	8급	9급	6급	7급	8급	9급	6급	7급	8급	9급
정 원	28	-	1	4	12	8	1	0	0	1	0				1
현 원	30	-	1	6	15	2	2	1	2	0	0				1
과부족	2	-	-	2	3	△6	1	1	2	△1	-				-

3

주요시설 및 장비

구 분	명 칭	현 황	소속(비고)
시 설	보건분소	대림1동 899-2	보건분소팀
주요장비	의료장비	90종 99대	해당 진료실

4

예산 집행현황

(단위 : 천원)

단위사업명	예 산 액	집 행 액	집행율(%)
계	1,129,610	766,479	68
의료기관 관리	63,348	31,027	49
주민진료	135,204	96,043	71
구강보건사업	431,921	224,254	52
의료검진	324,294	264,907	82
약업소 및 마약류취급업소관리	3,840	2,590	67
구민과 함께하는 약 바로알기 실현	11,435	7,060	62
행정운영 경비	154,816	135,848	88
재무활동비	4,752	4,750	100

II. 2012 주요업무 실적

연 번	사 업 명	쪽
1	의료기관 관리	4
2	진단용 방사선 발생장치 및 특수의료장비 관리	5
3	약업소 관리	6
4	마약류취급업소 관리	7
5	의약품 의료기기, 화장품안전지킴이	8
6	1차진료실 운영	9
7	한방진료실 운영	11
8	지구촌 한 가족 건강서비스	12
9	의약품 조제 및 지원사업	13
10	보건분소 운영	14
11	구강보건 사업	15
12	의약품안전사용 「그린팜 시티」 사업	18
13	건강보호·환경보전 「가정 내 폐의약품 수거」 사업	19
14	「5분의 기적」 구민의 생명지킴이 사업	20
15	의료지원사업	21
16	건강검진 사업	22
17	건강한 골격 『위풍당당 1080』 프로젝트	23
18	『나도 심폐소생술』 전문가	24
19	지역사회 자원연계 『청소년의약품』 안전교실	25
20	고객감동 클린의료서비스	26
21	다문화가족 건강증진교실 운영	27

의료업소의 자율성 및 책임성 부여를 위한 지도·점검 방법으로 『자율점검 e-편한시스템』을 운영하여 관련법규 인식제고를 통한 주민의 의료서비스 향상에 기여하고자 함

□ 사업개요

○ 점검대상 및 조사방법

- 의료기관 자율점검(860개소): 『자율점검 e-편한시스템』에 의한 자율점검 : 연2회 (상반기:3월, 하반기 :9월)
- 안마시술소(9), 접골소(1) : 연2회 입회점검

○ 테마별 중점 점검사항 기획점검 실시 : 120개소

- 전년도 행정처분 기관점검
- 적법한 의료고강고기준 준수점검
- 명칭표시 등 시설기준 점검
- 비급여 진료비용 게시 점검
- 세탁물 처리기준 준수 점검
- 소독 및 의료폐기물 관리점검
- 구급차 관리점검
- 불친절 등 진정민원 발생업소 점검
- 지역사회자원연계(의사회, 치과의사회, 한의사회 등)직능단체를 활용한 네트워크망 구축

□ 추진실적

구 분	자율점검			위반업소 행정처분내역							민원 처리
	목 표	실 적	진도(%)	계	고발	경고	시정명령	자격정지	업무정지	과태료	
의료기관	860× 2회	860	100	43	15	-	11	16	1	-	782
안마시술소	9× 2회	9	100	1	-	1	-	-	-	-	6

□ 예산액: 4,500천원

□ 향후계획

- 안마시술소 기획점검 실시 : 9개소 (11~12월)

관내 의료기관에서 설치·운영하는 진단용 방사선 발생장치 및 특수의료장비가 적법하고 안전하게 관리되고, 적절한 설치·활용이 될 수 있도록 하여 환자 및 종사자에 대한 방사선으로 인한 위해를 방지하고 국민의 건강유지에 기여하고자 함

□ 사업개요

○ 대 상

- 진단용 방사선 발생장치 정기검사(134개소 244대)
- 특수의료장비 품질관리 검사(34개소 77대)
- 방사선 관계 종사자 피폭관리 [336개소 700명(연4회)]
- 방사선 안전관리규칙에 의한 신고업무 처리(진단용발생장치,특수의료장비)

○ 사전안내

- 대 상 : 정기검사, 개인피폭선량측정, 안전책임자 교육, 관련법 개정내용 등
- 방 법 : 공문발송, 유선전화, 홈페이지 게시 등을 통한 안내

○ 지도·관리 : 필요시 수시

- 신고사항 일치여부, 미신고장치 보유여부 등 각종 신고 의무 준수여부
- 안전관리책임자의 선,해임, 교육이수, 피폭관리 여부
- 진단용 방사선발생장치 및 특수의료장비의 적정사용 유무 등

○ 점검결과 조치 : 시정명령 및 과태료 부과 등 의법조치

□ 추진실적

구 분	목표	실 적	진도율	비고
발생장치 정기검사 안내 및 확인	244대	224대	92%	분기별
특수의료장비 품질관리검사 확인	77대	70대	91%	년1회
방사선 피폭관리 여부 확인	700명(4회)	680명(3회)	75%	분기별
방사선안전관리 신고민원처리	-	403건	-	수시
행정처분 현황	시정명령	-	6	정기검사결과 부적합
	과태료	-	1	미신고 사용

□ 소요예산 : 비예산

1 약업소 관리

약업소의 『자율점검 e - 편한시스템』을 통한 관련 법률에 대한 관심을 증가시켜 자율적 법규준수와 점검을 유도하여 의약품의 유통 질서 확립하여 국민의 건강 증진에 도모하고자 함.

□ 사업개요

- 기 간 : 연 중
- 대 상

계	약국	의약품도매상	KGSP 지정업소	한약업사	의료기기 판매업소	의료기기 수리업
1,191	252	86	68	3	721	61

- 내 용
 - 전 업소를 연 1회 자율지도 점검(연1회 점검결과 회수·분석)
 - 약국 및 기타 약업소 지도점검 실시 : 929개소 → 1,191개소
 - 자율점검 미실시 업소에 대하여 현장점검 실시
 - 약사법 및 의료기기법 관련 법규 준수 점검
 - KGSP 지정업소 및 의료기기 수리업 민원 및 행정처분 관련업무<신규>
- 지방 이양 사무 관련 약업소 대상 교육 실시
 - 대 상 : 의약품도매상, 의료기기수리업소
- 약사법 관련 안내책자 제작 배부
 - 내 용 : 약사법 및 마약류 의약품 관리에 관한 법규
 - 배부대상 : 약국 및 의약품도매상 등

□ 추진실적

구 분	지도점검			위반업소행정처분내역									민원 처리
	목표	실적	진도 (%)	계	경고	등록 취소	업무 정지	과징금	자격 정지	고발	과태료	행정 지도	
약국	252	252	100	63	5		19	13	1	21	4		47
의약품도매상	86	86	100	17		1	5	4		6	1		43
KGSP적격업소	68	68	100	0									25
한약방	3	3	100	0									1
의료기기판매업	721	721	100	39		26	2	0		4		7	360
의료기기수리업	61	61	100	3		3							26
기타				41						23		18	
계	1,191	1,191	100	163	5	30	26	17	1	54	5	25	502

□ 예산액 : 2,300천원

4 마약류취급업소 관리

마약류 취급업소의 효율적 자율점검 및 수시 점검 체계를 구축하고, 사전 예방적 행정 체계를 마련하여 불법 마약류 의약품 유통 차단을 통한 국민 보건 향상에 기여하고자 함

□ 사업개요

○ 마약류취급업소 현황

계	마약류취급의료업자			마약류 관리자	마약류 소매업자	마약류 도매업자	대마 재배자
	병원	의원	동물병원				
514	4	198	26	19	223	44	0

○ 세부사업내용

- 마약류취급자 50%(257개소)에 대하여 현장점검 실시
- 마약류 관리에 관한 법규 교육 실시 : 연 2회 (5월, 9월)
- 마약류 관리에 관한 법률 관련 민원처리 및 행정처분

□ 추진실적

- 마약류 관리에 관한 법규 교육 : 3회 187명 (1,5,8월)
- 마약류취급업소 지도점검 및 민원처리 실적

구 분	지도점검			위반업소 행정처분 내역						민원 처리
	목표	실적	진도 (%)	계	경고	업무 정지	과징금	고발	과태료	
마약류도매업자	22	21	95	3		1	1		1	13
마약류소매업자	111	110	99	0						160
마약류관리자	10	5	50	0						7
마약류취급의료업자	114	16	14	0						365
계	257	152	60	3	-	1	1	-	1	545

□ 예산액 : 600천원

□ 향후계획

- 마약류 취급 병·의원 현장 점검 및 대면 교육 실시 : 11월~12월
- 수시 민원 접수 처리 및 행정처분

5 의약품, 의료기기, 화장품 유통관리

시중 유통 중인 의약품 등(화장품 포함)을 수거 검사하여 부정 불량 의약품 및 화장품 유통을 사전에 차단하고, 또한 허위 과대광고에 대한 모니터링을 실시함으로써 국민의 보건향상에 힘쓰고자 함

□ 사업개요

- 유통 의약품 및 한약재 수거 검사 실시
 - 기 간 : 연 2회 (상·하반기 실시)
 - 대 상 : 시중유통 의약품 및 한약재
- 품질부적합·회수대상 의약품 회수 실태 조사 및 구민 홍보
 - 대 상 : 의약품 도매상, 약국 등
 - 내 용
 - . 회수대상 의약품 실태 현장 조사
 - . 부적합 제품에 대한 구민 홈페이지 홍보 강화
- 의약품 등 광고에 대한 모니터링 실시 : 연 12회
 - 대 상 : 의약품, 의약외품, 의료기기 및 화장품
 - 매 체 : 인터넷매체, 방송매체, 인쇄매체 및 기타

□ 추진실적

- 의약품 품질 관리 실적

구 분	목 표	실 적	진도율(%)
유통 의약품 수거 검사	2회	2회	100
품질부적합 회수 실태 조사	수시	21회	-
의약품 유통관리 대구민 홍보	연중	136회	-
의약품 등 광고 모니터링	12회	10회	83

- 의약품, 의료기기, 화장품 등 광고 모니터링 조치실적

구 분	계	고발	시정지시	비고
의 료 기 기	11	4	7	
의 약 외 품	9	9	-	
화 장 품	24	11	13	
기 타	8	3	5	
총 계	52	27	25	

□ 소요예산 : 비예산

□ 향후계획

- 지속적인 품질부적합 의약품 등 홍보 광고 모니터링 실시

지역주민, 저소득층 및 노인환자의 성인병, 만성퇴행성질환의 질병관리와 건강상담을 통한 진료서비스 실시 및 IPTV 시스템을 활용한 의약정보 제공 등 다양한 보건 의료서비스를 통하여 지역주민의 건강 관리능력 향상에 기여하고자 함.

□ 사업개요

○ 일차진료 실시 : 45,000명

- 65세 이상 어르신과 의료급여자, 국가유공자에 대한 무료진료
- 보건소 방문환자 상담과 보건교육 등을 실시

(단위:명)

구 분	계	건강보험			의료급여	일 반
		소 계	65세이상(무료)	65세이상(유료)		
1 차 진료	45,000	41,200	30,800	10,400	2,600	1,200

○ 외국인 진료시스템 구축 운영

- 외국인 전담 진료 인력 구성 (의사, 간호사 등)
- 관내외국인 및 결혼이주자에 대하여 글로벌빌리지센터에서 매월2회 무료진료
- 영·중문 진료안내 리플릿 비치로 쉽고 편안한 보건소 이용 홍보
- 영문 진단서·진료증명서 등 발급체계 완료
- 관내 외국인 지정의료기관과 연계(32개소) : 보건소 진료 영역을 벗어난 입원 및 외상환자 등) 외국인 환자에 대한 신속한 연계 처리

○ 정기검진 예약제 실시 : 3,000건 → 3,500건

- 고혈압, 당뇨, 고지혈증 등 만성질환자의 건강 관리와 상담, 및 투약, 합병증 등의 보건교육 실시

○ 진료비,건강검진비,노인장기요양보험비 청구업무 : 75,000건/314,542천원

- 보건소 진료 환자에 대한 건강보험·의료급여 진료비, 건강검진비, 노인장기요양보험 등을 청구

구 분	계	건강보험진료	의료급여진료	노숙자진료	건강검진
청 구(건)	75,000	66,972	6,000	13	2,000
징수액(천원)	314,542	261,020	25,260	54	28,008

○ 진료안내 및 의약정보 홍보 :48,000건 → 50,000건

- 민원대기실 PDP TV 영상매체를 통한 IPTV 시스템을 활용하여 진료안내 및 다양한 의약정보 제공
- 진료대기실에 『생활습관병키오스크』 설치로 각종 성인병에 대한 정보 제공
- 보건소의 다양한 사업 및 시정·구정현안을 시기적절하게 홍보

□ 추진실적

구 분	목 표	실 적	진 도(%)
1차진료	45,000명	42,152명	94
정기검진예약제	3,500건	3,799건	109
진료비 청구	75,000건	63,549건	85
진료안내 및 의약정보홍보	50,000건	49,343건	99

□ 예산액 : 2,180천원

□ 향후계획

- IPTV시스템 이용하여 구정홍보내용, 진료안내 및 의약정보 제공
- 지역주민에게 편안하고 친절한 최상의 보건의료서비스 제공
- 어린이 영양, 성인병정보를 제공하는 키오스크의 적극 활용

인구의 고령화 추세, 생활양식의 변화로 증가하고 있는 중풍, 관절염 등 만성 퇴행성질환의 예방 및 치료를 위한 한방진료서비스를 제공함으로써 지역주민의 건강증진에 기여하고자 함.

□ 사업개요

○ 한방 진료 : 6,500명

- 내 용

- 투약, 침, 부항 등 진료 및 한방 건강상담을 통한 지속적인 관리로 질병의 예방 및 치료
- 구립경로당 주1회 순회하면서 침 등 한방 무료진료 및 건강상담 실시

(단위 : 명)

구 분	총계	건 강 보 험			의료급여	순회진료
		소계	65세이상 무 료	65세미만 유 료		
한방진료	6,500	5,700	4,700	1,000	300	500

○ 금연침 시술 : 1,200건

- 대 상 : 금연클리닉에 등록된 지역주민 및 희망자 1,200건(연인원)

- 내 용

- 금연침 시술 및 한방건강상담을 통해 금연에 성공할 수 있도록 관리
- 금연클리닉과 연계하여 대상자 파악 및 금연침 시술

□ 추진실적

(단위 : 명)

구 분	목 표	실 적	진 도(%)
한방 진료	6,000	5,530	92
금연침 시술	1,200	1,440	120
경로당 순회진료	500	413	83

□ 예산액 : 3,500천원

□ 향후계획

- 한방 진료 470명 : 11월 ~ 12월
- 찾아가는 한방진료 87명 : 11월 ~ 12월

8 지구촌 한가족 건강서비스

외국인이 가장 많이 거주하는 자치구로서 외국인 대상 정기적인 진료시스템과 건강 검진을 운영하여 외국인의 질병 예방과 건강 보호에 최선을 다하고자 함

□ 사업개요

- 『외국인 토요 무료 진료 서비스』 : 매월 첫째, 셋째주 토요일 13:30~16:30
 - 장 소 : 영등포구 글로벌빌리지센터 (대림3동 소재)
 - 내 용 : 진료팀을 구성하여 1차 진료, 무료 투약 및 건강상담
- 『외국인 무료 건강검진』 : 연 중 실시
 - 장 소 : 보건소 1층 건강증진센터
 - 관내 거주 외국인 중 검사 희망자(외국인등록증 소지자 및 글로벌 빌리지등록증, 기타 외국인증명서류 소지자)에 대해 총 23종 검진
- 보건소 이용 외국인 대상 의료서비스 만족도 조사
- 외국인특화 의료기관 연계 활성화 및 홈페이지 구축

□ 추진실적

구 분	목 표	실 적	진 도(%)
외국인 토요 무료진료	300명	218명	73
외국인 무료 건강검진	100명	120명	120
외국인 의료서비스만족도조사	1회	1회	100
영어홈페이지 재정비	1회	1회	100

□ 예산액 : 8,235천원 - 시비 100%

□ 향후계획

- 외국인토요무료진료 운영 : 11월~12월

9

의약품 조제 및 지원 사업

보건소 원내 조제환자의 건강증진과 복약 순응도를 위하여 전문적인 의약품의 정보를 제공하고 65세 이상 노인환자 원외약국 약제비를 지원하여 어르신들의 안정적인 건강관리로 의료복지 수준을 향상시키고자 함

□ 사업개요

○ 원내조제 및 복약상담

- 보건소 방문 장애인 및 한방의약품 등에 대한 조제 및 의약품 상담을 통한 복약지도
- 보건소 원내 조제 및 복약상담 : 5,500건

○ 65세 이상 노인환자 약제비 지원 및 심사 : 14,000건

- 대 상 : 서울시 거주 65세 이상 노인환자
- 내 용 : 건당 1,200원 지원
- 원외 약국 본인 부담 약제비에 대하여 약국에서 청구하여 심사지급

□ 추진실적

(단위:건)

구 분	목 표	실 적	진도율(%)
원내조제 및 복약상담	5,500	4,841	88
65세이상 노인환자 약제비 지원	14,000	8,561	61

□ 예산액 : 52,770천원 - 시 60, 구비 40%

□ 향후계획

- 원내 조제 및 복약 상담
- 65세이상 환자 약제비 지원

만성질환관리, 영유아 및 임산부 건강관리, 기초혈액검사 등 다양한 보건 의료서비스를 제공하고, 주민의 건강 요구도에 부응하는 건강증진교실 운영으로 지역주민의 건강수준 향상에 기여하고자 함

□ 사업개요

- 일차진료실 : 일차진료와 처방 및 건강 상담 (13,500명)
- 영유아실 : 영유아·일반예방접종 및 임산부 산전관리 (5,700명)
- 물리치료실 : 통증완화 및 재활 운동치료 (3,000명)
- 임상병리실 : A·B형간염, 혈당, 간기능 등 각종 혈액 검사 (2,500명)
- 민원실 : 각종 검사, 유료 예방접종, 진료비 수납 4,200명
- 건강증진교실 : 고혈압, 당뇨, 치매예방 교실 등 12회 운영(400명)
- 보건의료서비스 품질향상을 위한 고객만족도 및 수요도 조사 : 연 2회
- 분기별 인터넷, 지역신문 등을 통한 홍보 : 연 12회

□ 추진실적

구분	목표	실적	진도(%)
민원실	4,200명	3,728명	89
일차진료실	13,500명	14,516명	108
영유아실	5,700명	3,017명	53
물리치료실	3,000명	3,296명	110
임상병리실	2,500명	2,205명	88
건강증진교실 운영	12회	10회	83
고객만족도 조사	2회	2회	100
인터넷, 지역신문 홍보	12회	10회	83

※ 영유아 필수예방접종 민간위탁으로 가까운 병의원 이용자가 늘어 영유아실 방문 인원이 감소됨

□ 예산액 : 76,554천원

□ 향후계획

- 건강교실 운영 : 2회

양대구강질환인 치아우식증 및 치주질환 예방을 위하여 생애주기별 구강검진·교육 및 불소도포사업을 실시하고 의료취약계층을 위한 무료 의치보철 및 치아홈메우기를 실시하여 국민의 구강건강 수준 향상에 기여 하고자 함

□ 사업개요

○ 구강진료사업: 3,300명

계	건강보험(65세미만)	건강보험(65세이상)	의료급여
3,300명	1,000명	1,100명	1,200명

- 내 용 : 교환기유치발치, 임시충전, 치주염의 응급처치, 구취측정 등

○ 구강보건교육 및 검진사업 : 8,380명

- 대 상 : 내소민원, 복지시설, 건강검진 대상자, 임산부, 장애인 등

- 내 용

- 구강검진 대상자 개별 구강검진 및 구강상태 관련 치과상담
- 생애주기별 구강관리교육(구강질환 예방법, 구강위생용품 사용법 등)
- 6. 9제 구강보건 주간 행사 (6월9일 구강홍보행사)
- 여의도봄꽃축제 구강보건 홍보관 설치

○ 노인 의치보철사업 : 226명 379악

- 대 상

- 의치 시술 : 만 65세 이상 기초생활수급자 및 차상위건강보험전환자
- 의치 수리 : 의치보철사업으로 의치 제작 완료 후 2년~5년 이내의 대상자 중 의치 수리 필요자

- 내 용

- 사업대상자 구강보건실 내소 1차 구강검진
- 의치시술대상자 선정 및 의치보철사업 관련 교육
- 의치시술대상자 협조치과의원 의뢰 및 시술
- 의치시술 완료 후 협조치과의원 청구에 의거 시술비 지급
- 의치시술 완료 후 정기검진 및 사후관리 필요자 시술비 지원

- **취학전아동 불소도포사업 : 1,000명**
 - 대 상 : 관내어린이집 만5세 이상 아동
 - 내 용
 - 취학전아동 개별 구강검진 및 결과지 배부
 - 치아우식 예방을 위한 1.23% 불소겔 이용 불소도포 시술
 - 구강보건교육 및 구강위생용품 배부
- **노인불소도포스케일링사업 : 846명**
 - 대 상 : 만65세 이상 노인
 - 내 용
 - 개별 정기 구강검진 및 구강관리교육
 - 노인기 시린이 및 치근우식 예방을 위한 불소도포 시술
 - 기초생활수급자 노인에게 치주질환예방을 위한 스케일링 시술
- **치아홈메우기사업 : 300명**
 - 대 상 : 기초생활수급, 차상위, 한부모, 장애 아동, 방과후교실 아동
 - 내 용
 - 구치(어금니)교합면의 홈을 메워주는 예방 처치
 - 불소도포 시술 및 초기 충치치료 필요자 충전치료
 - 초등학교특수학급 이동 진료장비 이용 출장 진료
- **바른양치 튼튼한 치아사업 : 5개교 800명**
 - 대 상 : 관내 초등학교 5개교 3학년 전 학급
 - 내 용
 - 학령기 주요구강질환 교육(치아의 구조, 치아우식증, 구강질환 예방법)
 - 올바른 잇솔질 방법 교육 및 구강위생관리용품(칫솔) 배부
 - 구강실태 표본조사 및 개별치면착색지수 검사 실시
- **장애인 구강보건사업 : 140명 420건**
 - 대 상 : 기초생활수급자 중 중증장애1~3급자
 - 내 용
 - 개별구강검진 및 상담
 - 1차 예방치과진료 (치주소파, 불소도포시술, 스케일링)
 - 초기치과치료(초기우식병소 충전, 치경부 마모증 충전, 치은염 치료)
- **모자구강보건사업 : 150명**
 - 대 상 : 모자보건실 등록 임산부
 - 내 용
 - 임신기 개별구강검진 및 상담
 - 모자구강보건수첩· 구강위생용품 배부 및 구강관리법 교육
- **사업장 구강보건사업 : 6개소**

- 대 상 : 관내 병원
- 내 용
 - 구강질환예방법 및 입체조 관련 패널 전시
 - 성인구강관리법 및 수돗물불소농도조정사업 리플릿 배부

○ 저소득층아동 치과주치의사업 : 13개소 239명 <신규>

- 대 상 : 관내 지역아동센터 저소득층 초.중.고 아동 239명
- 내 용
 - 보건소 치과예방진료서비스(검진,불소도포,치아홈메우기,치석제거 등) 제공
 - 협조치과의원 연계 치과치료서비스(충전치료,보철치료 등) 지원
 - 서울특별시 영등포구 저소득층아동 치과주치의지원조례 제정
 - 저소득층 아동 치과주치의사업 지역협의체 구성 및 운영
- 사업절차
 - 지역아동센터 아동 보건소 내소 또는 지역아동센터 방문 구강건강실태 조사
 - 보건소 예방구강건강관리 서비스 제공(불소도포,치아홈메우기,치석제거 등)
 - 치아우식증 치료 필요아동 선정(치수치료, 충전, 발치 등)
 - 대상자 협조치과의원 의뢰(협조치과의원 14개소)
 - 대상자 치과시술 완료 후 치료지원비 보건소 청구
 - 청구에 의거 보건소에서 치과에 치료비 지원 및 사후관리

□ 추진실적

구 분	목 표	실 적	진도(%)
구강진료사업	3,300명	3,038명	92
구강보건교육 및 검진사업	8,380명	8176명	97
노인의치보철사업	379악	320악	85
취학동 아동 불소도포사업	1,000명	1,047명	105
노인불소도포스케일링 사업	846명	921명	109
치아홈메우기사업	300명	270명	90
바른양치 튼튼한치아 사업	5개교 800명	5개교 844명	105
장애인 구강보건사업	140명	139명	99
모자구강보건사업	150명	134명	89
사업자 구강보건사업	6개소	4개소	70
저소득층아동 치과주치의사업	239명	240명	100

※ 9월말 기준 최종 지역아동센터이용 및 저소득층 치과주치의 사업 신청아동 변경으로 사업목표수 조정

□ 예산액 : 431,921천원 - 국 50 시 25, 구 25%

□ 향후계획

- 11월~12월: 노인의치보철사업 의뢰 대상자 시술 완료 후 청구에 의거 지급

의약품의 사업과 폐기 방법에 대한 연령에 알맞은 정보를 제공하여 약물 오남용과 환경오염을 예방하여 건강하고 안전한 도시 「그린팜 시티 영등포」를 만들고자 함.

□ 사업개요

- 의약품 안전교육 : 연 30회
 - 생애주기별 대상 눈높이 약물 오남용 예방교육
 - 의료취약계층 대상 의약품 안전사용 교육
 - 여름맞이 청소년 그린팜시티 교육
- 약 바로 알기 캠페인 : 연 7회
 - 관내 유관단체 및 교육 참가 대상으로 캠페인 실시
 - 약물 오남용 예방 관련 패널 전시
 - 청소년 그림 공모전 수상작 등을 전시
- 청소년 대상 의약품 안전사용 포스터 공모전 실시
 - 대 상 : 관내 초·중·고등학생
 - 공모전 홍보 : 온라인 및 오프라인 매체를 이용
 - 수상작 활용 : 캠페인, 약물오남용예방 교육, 홍보 리플렛 등
- 지역자원 연계 교육 실시
 - 연계 기관

한국마약퇴치운동본부, 영등포구약사회, 영등포구자원봉사센터

□ 추진실적

(단위 : 회)

구 분	목 표	실 적	진 도(%)
약물오남용 예방교육	30	33	100
약 바로알기 캠페인	7	10	100
약물오남용예방 포스터 공모전	1	1	100

□ 예산액 : 12,535천원

폐의약품으로 인한 환경오염을 미연에 방지하고 의약품의 올바른 사용과 관리에 대한 국민의 이해를 증진시키고 건강한 생활환경을 조성하고자 함.

□ 사업개요

- 기 간 : 연 중
- 대 상

계	약국	의약품 도매업소	보건기관	노인정	기타
370	252	86	2	30	-

○ 내 용

- 가정 폐의약품 수거에 따른 관련단체 간담회 : 연 3회
- 월 1회 가정 불용 의약품 수거 폐기 : 청소과 연계 협조
- 가정 내 불용의약품 수거 교육 : 약물 오남용 예방교육과 병행 실시
- 찾아가는 가정 내 불용의약품 수거 : 매주 목요일 관내 노인정 방문
- 가정 내 불용의약품 수거 관련 캠페인 및 홍보실시 : 연10회

□ 추진실적

(단위:회)

구 분	목 표	실 적	진 도(%)
지역사회연계 관련단체 간담회	3	3	100
가정내 폐의약품 수거·폐기	12	10	83
가정 불용의약품 수거 교육	30	30	100
찾아가는 가정 불용의약품 수거	30	30	100
가정 내 불용의약품 수거캠페인	10	10	100

□ 예산액 : 550천원

□ 향후계획

- 월 1회 가정 불용의약품 수거 폐기 : 청소과 연계 협조

응급상황 발생 시 신속한 초기 대응과 응급처치 능력 배양을 위하여 관내 구민 학생, 법정 대상자 등을 중심으로 심폐소생술 교육을 실시하고 응급의료 장비인 자동제세동기(AED, 일명 자동심장충격기)를 공공기관에 설치하여 심정지로 인한 돌연사 예방에 기여하고자 함

□ 사업개요

- 기 간 : 2012. 3월 ~ 12월(10개월)
- 사업대상
 - 응급처치 및 심폐소생술 교육

구 분	대 상	횟 수(회)	인 원(명)	비 고
주 민	관내 어르신 및 희망주민	18	600	동별 모집
법정대상자	경찰, 보건교사 등	5	300	기관 협의
소 계		23	900	

- 캠페인 홍보 : 6회 (3,000명)
- 자동제세동기 설치 : 구민다중이용시설 2개소

□ 추진실적

구 분	목 표	실 적	진도(%)
심폐소생술 교육	900명	6,877명	764
캠페인 홍보	6회(3,000명)	6회(47,400명)	100
자동제세동기설치	5개소	53개소	1,060

※ 자동제세동기 설치 : 서울시 지원 44대, 자체구입 9대

□ 예산액 : 58,883천원

각종 전염병 예방사업, 일차진료, 지역보건사업 등에 필요한 임상병리검사 방사선촬영 및 골밀도검사, 물리치료 등, 의료지원서비스를 제공하여 질병의 조기 발견 및 조기치료를 통하여 개인 보건위생 및 지역사회 보건향상을 도모하고자 함

□ 사업개요

- 임상병리실 운영 : 200,000건
 - 대 상 : 검사 희망자, 식품 위생업소 종사자, 1차진료 이용고객 등
 - 검사항목 : 일반검진 및 각종 보건사업 수행을 위한 혈액학·생화학 검사, 만성·급성 전염병 검사 등
- 방사선실 운영 : 42,000건
 - 대 상 : 결핵관리자, 검사 희망자, 식품 위생업소 종사자 등
 - 촬영항목 : 흉부 X-선 검사, 일반촬영, 골밀도 측정 등 실시
- 물리치료실 운영 : 9,500명
 - 목 표 : 9,500명
 - 대 상 : 1차 진료실 이용 고객 중 물리치료 의뢰자
 - 치료항목 : 통증완화 및 재활 운동치료 등

□ 추진실적

구 분	목 표	실 적	진 도(%)
임상병리실	200,000건	199,325건	99
방사선실	42,000건	44,124건	105
물리치료실	9,500명	8,100명	85

□ 예산액 : 217,736천원

□ 향후계획

- 최상의 영상 및 검사결과를 위한 주기적 정도관리 실시
- 지속적으로 깨끗하고 위생적인 의료 환경 및 서비스 제공

국가건강검진 및 무료건강검진 등 대상별, 성별, 연령별 특성을 고려한 각종 맞춤형 건강검진을 실시하고, 지역자원 연계를 통한 검사 이상자 관리의 활성화로 국민의 질병예방 및 건강증진에 기여하고자 함

□ 사업개요

○ 대상 및 목표

검진 종류		대 상 내 역	목 표
국가 검진	일반검진	국민건강보험공단가입자중 2012년 대상자	1,500
	생애전환기	의료급여수급자(만40,만66세),비취학청소년	150
	의료수급권자	의료수급권자(19세~39세 세대주, 만41세~64세 전원)	250
	학생검진	초(1,4학년), 중1,고1	850
	노인검진	65세이상 의료급여 대상자	50
	소 계		
무료 검진	외국인 검진	다문화빌리지 등록 및 거주 외국인	100
	노숙인 검진	노숙인 시설 7개소 입소자	700
	저소득계층	기초생활보장수급자, 차상위 계층	500
	시설보호자검진	보호시설 입소자등	1,000
	기타	보건사업 참여자	500
	소 계		

○ 운영방법

- 검진안내문 및 유선모니터링으로 건강검진 실시 안내 및 홍보
- 관련 시설 및 단체 등 유기적 협조체제 구축하여 검진 및 결과상담

□ 추진실적

구 분	목 표	실 적	진도(%)
국가검진	2,800	1,855	66
무료검진	2,800	3,376	120

□ 예산액: 71,453천원- 국 50, 시 25, 구비 25%

□ 향후계획

- 건강검진 결과를 활용한 사후관리 연계 서비스 제공
- 의료수급권자 검진 수검 독려: 매월1회 실시
- 건강검진 수검율 향상 및 검진기관관리를 위한 간담회 개최: 11월

10대 청소년부터 80대 노년기까지 인체의 중심이 되는 척추의 건강을 체크하고 관리하여 80대까지 건강한 척추를 유지하여 활력있는 건강한 삶을 보낼 수 있도록 하기 위함

□ 사업개요

구 분	척추측만증검진	척추측만증체조교실	골다공증검사	골다공증교육
목표	3,300명	2회/150명	3,200명	800명

- 척추측만증 검사
 - 실시방법 : 척추측만증 검진 후 유소견자에 대하여 방학을 통한 운동교육 및 체조실습 2회 실시
 - 추구관리 : 1년후 재검진하여 비교 관찰, 상담
- 골다공증 검사: 3,200명
 - 실시방법 : 골밀도실 내방 검사 및 상담
 - 추구관리 : 유소견자 1년후 재검진 실시
- 골다공증 교육: 800명
 - 경로당순회교육: 매주 목요일 골다공증 예방교육 및 체조 실습
 - 건강강좌개최 : 지역주민 대상으로 골다공증교육 및 체조실습<2회>
- 홍보방법 : 홈페이지, 트위터, SMS등을 통한 정보제공 및 안내 서비스 실시

□ 추진실적

구 분	목 표	실 적	진 도(%)
척추측만증검진	3,300명	3,300명	100
척추측만증 체조교실	2회	1회	50
골다공증 검사	3,200명	3,050명	95
골다공증교육	800명	825명	103

□ 예산액: 35,150천원

□ 향후계획

- 척추측만증 예방강좌 및 체조교실 : 12월
- 유소견자를 위한 추구관리 실시

이웃을 배려하는 따뜻한 인성을 갖춘 인재로의 성장을 도모하는 청소년들이 위기의 순간, 가족과 이웃의 생명을 구하는 1차구조자로서의 역할을 하도록 심폐소생술과 응급처치에 대한 체계적인 이론 및 실습 교육을 실시하고자 함

□ 사업개요

- 기 간 : 2012.4.1~10.31(7개월)
- 대 상 : 관내중학교 2학년 재학생 및 희망고등학교 학생
- 장 소 : 각 해당학교 강당 또는 교육장
- 인 원 : 약 1,800명(총30회)
 - ※ 교육수료 2개교 제외 및 희망고등학교 추가 교육 실시로 목표수 조정
➔ 2,500명 (총46회)
- 교육시간 : 1회당 4시간
- 교육방법
 - 해당학교에 직접 방문하여 이론 및 실습 교육 실시
 - 응급처치 및 전문 교육업체와 계약체결하여 체계적이고 일관성있는 교육 실시
- 주요내용
 - 교육 소개 및 2011. 심폐소생술 지침 안내
 - 실습용 마네킹을 이용한 단계별 실습
 - 인공호흡 방법 및 자동제세동기 사용법 안내
 - 교육 평가 및 질의·응답
- 강 사 : 2명 (이론교육 1명, 실습교육1명)

□ 추진실적

구 분	목 표	실 적	진도(%)
청소년대상 심폐소생술교육	46회2,500명	46회3,317명	133

□ 예산액 : 15,870천원

방학을 맞이하는 청소년에게 약물의 안전한 사용과 올바른 폐기 방법 등을 지역사회자원과 연계하여 교육을 실시하여 청소년들의 건강과 환경을 지킬 수 있는 역량을 키우고자 함

□ 사업개요

- 대 상 : 중·고등학교 학생
- 추진기간 : 7월 ~ 8월 (6회)
- 장 소 : 보건소 보건교육실 및 영등포구청역
- 협 조 : 영등포구자원봉사센터, 녹색소비자연대, 영등포구약사회
한국마약퇴치운동본부, 서울메트로
- 방 법 : 회당 30명 소그룹으로 4시간 프로그램 운영
- 내 용
 - 올바른 의약품 사용법 및 약물 오남용 예방 교육
 - 가정 내 불용의약품 수거 교육
 - 의약품 안전사용 홍보물 직접 제작
 - 영등포구청역 의약품 안전사용 대구민 캠페인 실시
 - 기 타 : 자원봉사 기본교육, 건강한 여름나기 등

□ 추진실적

구 분	목 표	실 적	진도(%)
청소년 의약품 안전교실	6회 180명	7회 222명	123

□ 예산액 : 1,950천원

시설 및 장비 등의 노후, 검진가운 및 시트의 다중사용으로 인한 민원불편 사항을 개선하여 청결하고 위생적인 의료서비스를 제공하여 고객감동 클린 의료서비스를 실현 하고자 함

□ 사업개요

- 노후 장비 교체 및 감염관리를 위한 장비 구매
- 물리치료실 환경개선: 따뜻하고 포근한 이미지의 내부시설로 개선
- 방사선 검진가운 및 등받이 시트 1인 1용품 제공
 - 검진가운 대량 구비 , 등받이시트 1회용 사용
 - 검진가운은 일반세탁물로 1회 사용후 세탁의뢰- 세탁업체용역계약

□ 추진실적

- 물리치료실 환경개선공사 : 6월 완료
- 의료장비 2종 구매 : 고압멸균기, 공기살균기 구매 완료
- 클린의료서비스 실시 : 7월부터 시행 중
 - 일회용 침대시트제공 : 한방진료실, 물리치료실
 - 검진가운의 대량 구매 : 550벌 구매완료
 - 일반세탁 용역 체결 : 7월 완료
 - 검진가운 1회 1매 제공하여 청결하고 위생적인 의료서비스 실시

□ 예산액 : 64,918천원

□ 향후계획

- 세탁물 수불 관리 철저: 월별 정산 실시
- 검진 가운 적정 수요량 파악 및 보유

지역 특성상 다문화 가족이 많이 거주하는 곳으로서 현재 보건분소를 이용하는 다문화 가족들과의 개별적인 상담을 통해 그들이 요구하는 건강에 대한 정보와 지식을 제공하는 건강증진교실을 운영하고자 함

□ 사업개요

- 『다문화 가족을 위한 건강증진 교실』 : 연4회 / 80명
- 기 간 : 2012년 1월 ~ 12월
- 장 소 : 보건소 분소(대림1동)
- 다문화 가족의 건강에 대한 요구도 파악
 - 대 상 : 보건분소 이용 다문화 가족 80명
 - 방 법 : 개별적인 전화상담과 설문조사
- 요구도 분석하여 다문화 가족을 위한 건강증진교실 운영
 - 인 원 : 50명(외국인 중 한국어 소통 가능한 자)
 - 방 법 : 연 4회 실시 예정(3, 6, 9, 12월)
- 다문화 가족을 위한 건강 상담실 운영
 - 기 간 : 연중 상담
 - 내 용
 - . 일반적인 질병 예방 및 건강상담
 - . 영유아 예방접종 상담
 - . 임신부 상담

□ 추진실적

구 분	목 표	실 적	진도(%)
다문화 가족 건강증진교실 운영	4회	3회	75

□ 향후계획

- 다문화 가족 건강증진교실 운영 : 12월

Ⅲ. 2013 주요업무 계획

연 번	사 업 명	쪽
1	의료기관 관리	28
2	진단용 방사선 발생장치 및 특수의료장비 관리	29
3	약업소 관리	30
4	마약류취급업소 관리	31
5	1차진료실 운영	32
6	한방진료실 운영	33
7	지구촌 한 가족 건강서비스	34
8	보건분소 운영	35
9	구강보건 사업	36
10	우리의 생명! 우리가 지켜요	39
11	의약품,의료기기,화장품 유통관리	40
12	의약품 조제 및 지원사업	41
13	의약품 안전사용 「그린팜 시티」 사업	42
14	건강보호·환경보전 「가정 내 불용의약품 수거」 사업	43
15	의료지원사업	44
16	건강검진 사업	45
17	건강한 골격 『위풍당당 1080』 프로젝트	46
18	고객만족 클린-UP 의료서비스	47

의료기관 운영자에게 자율성을 부여하고 지속적 관리를 통하여 실효성 있는 점검이 되도록 하여 신뢰 받는 의료환경을 조성하고자 함

□ 사업개요

- 의료기관 자율점검(856개소) 및 안마시술소(8개소), 접골소(1개소)입회점검
- 자율점검 실시: 연2회 (상반기: 3월, 하반기 :9월)
- 자율점검 e-편환시스템 실시 후 불성실업소 대상 기획점검실시

□ 추진방향

- 의료업소 『자율점검 e-편환시스템』 인터넷망 강화
- “믿고 찾을 수 있는 깨끗하고 친절한 의료기관으로 신뢰받는 의료환경 조성

□ 추진계획

- 의료기관 자율점검 대상

계	병원	의원	치과의원	한의원	안경업소	치과기공소	부속의원
856	28	287	218	145	98	71	9

※ 안마시술소8, 접골소 1개소 : 연2회 입회점검 실시

○ 점검 및 조사방법

- 보건소 홈페이지 의·약업소 『자율점검 e-편환시스템』을 통한 자율점검
- 안마시술소 : 연2회 입회점검

○ 세부사업 내용

- 의료법 및 의료기사 등에 관한 법률 준수 여부
- 의료기관 명칭표시 및 의료광고 기준 준수 여부 등
- 불성실, 미참여업소는 기획점검 실시 : 대상업소수 10%이상
- 의료법위반 적발시 관계법규에 의거 조치(행정처분, 고발등)
- 의료기관 청결, 소독관리 및 친절서비스 향상 노력

□ 소요예산 : 2,500천원

2

진단용 방사선 발생장치 및 특수의료장비 관리

진단용 방사선 발생장치 및 특수의료장비를 정기적 점검 및 최신 정보들을 제공하여 적법하고 안전하게 관리되고, 설치 활용 될 수 있도록 하여, 방사선의 위해로부터 안전하게 지역주민을 보호하여 구민 건강유지 및 건강한 지역사회 조성에 기여하고자 함

□ 사업개요

○ 대 상

- 진단용 방사선 발생장치 정기검사(145개소 252대)
- 특수의료장비 품질관리 검사(34개소 76대)
- 방사선 관계 종사자 피폭관리[331개소 760명(연 4회)]
- 방사선 안전관리규칙에 의한 신고업무 처리(진단용발생장치, 특수의료장비)

○ 기 간 : 연 중

○ 내 용 :

- 정기검사 안내 및 적정기간내 검사여부 및 장치의 적합여부 확인
- 방사선관계종사자 피폭측정여부 및 적정신고여부 확인
- 안전관리책임자 선,해임 신고 점검 및 교육이수 여부 확인

□ 추진방향

- 진단용 방사선 발생장치 정기검사 사전 안내를 통한 의료기관과의 협조
- 방사선 관계 종사자 피폭관리를 확인하여 종사자 및 구민의 건강보호
- 법규 안내로 방사선 장비 및 특수의료장비의 적정한 사용 및 운용 유도

□ 추진계획

○ 사전안내 : 분기1회

- 내용 : 발생장치 정기검사, 개인 피폭선량 측정, 안전관리책임자 교육, 관련법 개정내용 등 안내
- 방법 : 공문발송, 유선통화, 홈페이지 게시 등

○ 지도·관리 : 필요시 수시

- 신고사항과의 일치여부, 미신고 장치 보유 여부 등 각종 신고 여부
- 안전관리책임자의 선임·해임 신고, 교육이수 여부, 피폭관리 여부등
- 진단용 방사선 발생장치 및 특수의료장비의 적정 사용 유무 등

○ 점검결과 조치 : 시정명령 및 과태료 부과 등 의법 조치

□ 소요예산 : 비예산

3

약업소 관리

약국 및 의약품판매업 등 약업소의 『자율점검 e-편한시스템』을 통한 관련 법률에 대한 관심을 증가시켜 자율적 법규 준수와 점검을 유도하여 의약품의 유통 질서 확립하여 국민의 건강 증진에 도모하고자 함

□ 사업개요

- 기 간 : 연 중
- 대 상 : 약업소 1,449개소
- 내 용
 - 약업소 자율점검 및 현장점검 병행 실시
 - 약사법 및 의료기기법 관련 민원처리 행정처분
 - 약국 및 의약품도매상, KGSP적격업소 등 대상 관련 법 교육
 - 안전상비의약품 판매자 등록 및 사후관리 등 지도·감독<신규>

□ 추진방향

- 약국 등 약업소 자율점검제 운영 내실화 및 활용도 제고
- 행정처분 및 고발 등에 대한 관련 법규 예방행정 강화
- 안전상비의약품판매자 등 지방행정 이양 업무 내실화

□ 추진계획

- 약업소 자율점검제 실시 : 연 중

계	약국	의약품 도매상	KGSP 지정업소	한약업사	의료기기 판매업소	의료기기 수리업	안전상비 의약품 판매자 <신규>
1,449	245	90	72	2	716	54	270

- 약사법 및 안전상비의약품 관련 안내 책자 배부
 - 내 용 : 약사법 및 안전상비의약품 판매자 준수사항
 - 배부대상 : 약국, 의약품도매상, 안전상비의약품판매자
- 현장 기획점검 실시
 - 대상 : 자율점검 미제출, 허위 불성실업소 등
- 약업소 대상 교육 실시
- 점검결과 조치 : 업무정지 등 행정조치

□ 소요예산 : 4,000천원

4 마약류취급업소 관리

마약류 취급업소의 효율적인 현장점검 및 사전교육을 실시하여 사전 예방적 행정 체계를 마련하여 불법 마약류 의약품 유통 차단을 통한 국민 보건 향상에 기여하고자 함.

□ 사업개요

- 기 간 : 연 중
- 대 상 : 마약류 취급업소 916개소
- 내 용
 - 마약류취급업자 교육 실시
 - 기획현장 지도·점검 후 행정처분

□ 추진방향

- 마약류 취급업소의 효율적 현장점검
- 마약류관리에 관한 법규 안내 및 교육을 통한 예방 행정 강화
- 마약류,의약품 안전사용으로 행복한 삶 추구

□ 추진계획

- 마약류 취급업소 현장 지도점검 <신규>
 - 기 간 : 연 중
 - 대 상 : 마약류 취급업소 916개소

구 분	계	약국	의약품 도매상	한약업사	병원	의원	부속의원	치과의원	동물병원
업소현황	916	249	86	3	28	298	9	217	26
조사대상	514	223	44	0	23	189	0	9	26
점검대상	258	112	22	0	12	94	0	5	13

※ 조사대상 선정기준 : 건강보험심사평가원 마약류 청구 의료기관 및 약국 자료 기준
→ 전 취급업소 대상 (50%) 현장점검

- 마약류 관리에 관한 법규 민원 처리 및 행정처분
- 마약류 관리에 관한 교육
 - 대 상 : 마약류관리자, 마약류취급의료업자, 마약류소매업자
 - 내 용 : 관련 법규 및 준수사항 안내

□ 소요예산 : 3,600천원

지역주민, 저소득층 및 노인환자의 성인병, 만성퇴행성질환의 질병관리를 위한 진료서비스 실시 및 IPTV 시스템을 활용한 의약정보 제공 등 다양한 보건의료서비스를 통하여 지역주민의 건강 관리능력 향상에 기여하고자 함.

□ 사업개요

- 기 간 : 연 중
- 대 상 : 지역주민, 저소득층 및 노인 환자 등

□ 추진방향

- 만성질환관리 프로그램을 운영, 영양상담, 운동처방 등의 연계시스템으로 교육 효과의 내실화 기여
- IPTV시스템으로 진료안내 및 의약정보를 제공하여 구민의 건강증진 도모
- 외국인 진료시스템을 구축하여 관내 외국인 환자에게 최선의 의료서비스 및 건강상담 제공
- 만성질환 환자에 대한 정기검진 예약제 활성화로 보건서비스 만족도 향상

□ 추진계획

- 일차진료 실시: 45,500명
 - . 65세이상 어르신과 의료급여자, 국가유공자에 대한 무료진료
 - . 진료 및 검사 실시후 건강상담
- 진료비 및 건강검진비 청구 : 74,000건/319,800천원
 - . 보건소 진료 환자에 대한 건강보험 · 의료급여 진료비, 건강검진비, 노인장기요양보험 등을 청구
- IPTV 시스템 활용한 진료안내 및 의약정보 제공 : 50,000건
 - . 보건소진료, 건강상식, 보건소사업안내, 시정·구정홍보
- 고혈압, 당뇨등으로 진단·치료중인 환자 정기검사 예약제실시 : 3,600명
- 외국인 근로자 등 소외계층 대상 의료서비스 연계 및 시스템 운영
 - . 외국인 전담 창구 운영으로 1차진료 및 건강상담, 건강검진 등 안내
 - . 영·중문 진료안내 리플릿 비치로 쉽고 편안한 보건소 이용 홍보
 - . 보건복지부 및 서울시가 지정한 병원을 통하여 입원·수술 등 외국인을 위한 의료혜택 서비스연계

□ 소요예산 : 2,180천원

구민의 건강 보호를 위한 한방진료 서비스와 금연을 위한 금연침 기술을 실시하여 보건의료서비스의 양·한방 협진체계를 구축하고 찾아가는 한방순회 진료서비스 제공을 통하여 의료취약계층 등 지역주민의 건강증진에 도모하고자 함

□ 사업개요

- 한방 진료 : 6,500명(내소민원 6,000명/방문인원:500명)

구 분	총계	건 강 보 험			의료급여	순회진료
		소계	65세이상 무 료	65세미만 유 료		
한방진료	6,500	5,800	4,800	1,000	200	500

- 금연침 기술 : 1,200건

□ 추진방향

- 양·한방 협진체계를 통하여 보다 효율적이고 질적인 삶 도모
- 사전예약제 및 진료증 발급으로 신속한 의료서비스 제공
- 찾아가는 한방진료 운영으로 경로당 어르신들의 건강증진사업 참여도 증가
- 금단 증상 없이 금연 할 수 있도록 한방 건강상담 및 진료

□ 추진계획

- 한방진료 : 6,000명
 - 대 상 : 17세이상 지역주민
 - 내 용
 - . 투약, 침, 부항 등 진료 및 한방 건강상담을 통한 지속적인 관리로 질병의 예방 및 치료
 - . 구립경로당 주1회 순회하면서 침 등 한방 무료진료 및 건강상담 실시
- 금연침 기술 : 1,200명
 - 대 상 : 금연클리닉에 등록된 지역주민 및 희망자 1,200건(연인원)
 - 내 용
 - . 금연침 기술 및 한방건강상담을 통해 금연에 성공할 수 있도록 관리
 - . 금연클리닉과 연계하여 대상자 파악 및 금연침 기술
- 경로당 한방 순회진료 : 500명
 - 대 상 : 관내 경로당 이용 어르신
 - 내 용 : 한방진료, 기초건강검진, 양방진료, 건강교육, 보건소 사업 안내 연계 등

□ 소요예산 : 3,500천원

7 지구촌 한가족 건강서비스

국내거주 외국인이 급증하고 있는 현실에서 보다 체계적인 외국인 대상 의료시스템을 구축하여 우리구에 거주하는 외국인 의료소외계층인 외국인 근로자, 결혼 이민자 가족을 대상으로 전문적 검진 및 진료 서비스를 제공하고자 함

□ 사업개요

- 외국인 토요일진료 : 20회 / 200명
- 외국인 무료건강검진 : 200명
- 외국인대상 의료서비스 관리 및 홍보

□ 추진방향

- 외국인의 질환 조기 발견과 치료를 위한 정기적인 진료 및 검진 실시
- 테마별 질환 정보와 건강 실천 방법으로 제공을 통해 건강관리 능력 제고

□ 추진계획

- 외국인 토요일 무료진료 서비스
 - 대상 : 국내 체류자 등 외국인 가족
 - 일시 : 매월 1.3주(토) 13:30~16:30
 - 장소 : 영등포글로벌빌리지센터(대림3동 710-10)
 - 인력 : 총 6명(의사1명, 간호사2명, 행정요원2명, 외부약사 1명)
 - 내용 : 외국인 1차진료 · 투약 및 건강상담, 민간병원 연계 등
- 외국인 무료건강검진
 - 위치 : 보건소1층 건강증진센터
 - 기간 : 연 중
 - 대상 : 영등포구 거주 외국인 중 검사회망자
 - 내용 : 간기능검사, 고지혈증, 당뇨, 빈혈 등 기본 혈액검사 등 총23종
- 외국인 대상 의료서비스 관리 및 홍보
 - 외국인을 위한 영어 홈페이지 정비
 - 외국인 만족도 설문조사: 1회
 - 무료진료 및 외국인 지원센터 안내관련 리플릿 제작

□ 소요예산 : 8,446천원 - 시비 100%

만성질환관리, 영유아 및 임산부 건강관리, 기초혈액검사 등 다양한 보건 의료서비스를 제공하고, 주민의 건강 요구도에 부응하는 건강증진교실, 영양 상담실 운영 등으로 지역주민의 건강수준 향상에 기여하고자 함

□ 사업개요

- 위 치 : 디지털로 441(대림1동 899-2)
- 기 간 : 연 중
- 규 모 : 1차진료 및 영유아 예방접종 등 29,460명

□ 추진방향

- 이용자 편의를 우선으로 하는 다양한 보건의료서비스 제공
- 만성질환 예방 관리를 위한 보건교육 및 개인별 상담기능 강화
- 이용주민의 의견수렴을 통한 보건의료서비스 만족도 제고

□ 추진계획

- 1차진료실 : 1차진료와 처방 및 건강상담 (13,500→15,000명)
- 영유아실 : 영유아 및 일반 예방접종, 임산부 산전관리(3,800명)
- 물리치료실 : 통증완화 및 재활 운동치료(3,000→3,500명)
- 임상병리실 : A·B형간염, 혈당, 간기능 등 각종 혈액 검사 (2,500명)
- 민 원 실 : 각종 검사, 유료 예방접종, 진료비 수납 (4,300명)
- 건강증진교실 운영 : 고혈압, 당뇨, 치매예방 교실 등 12회 운영(360명)
- 『건강한 밥상』 맞춤형 영양상담실 운영<신규> : 20회 (300명)
 - 임산부, 영유아 부모, 만성질환자 등을 대상으로 영양사와 1:1 영양상담
- 보건의료서비스 품질향상을 위한 고객만족도 및 수요도 조사 : 2회

□ 소요예산 : 74,925천원

양대구강질환인 치아우식증 및 치주질환 예방을 위하여 생애주기별 구강검진·교육 및 불소도포사업을 실시하고 의료취약계층을 위한 무료 의치보철 및 치아홈메우기를 실시하여 국민의 구강건강 수준 향상에 기여 하고자 함

□ 사업개요

- 노인 의치보철사업 : 210명 330악
- 노인·취학전아동 불소도포사업 : 1,846명
- 구강진료사업 : 3,300명
- 구강보건교육 및 검진사업 : 8,380명
- 치아홈메우기사업 : 300명
- 바른양치 튼튼한 치아사업 : 9개교
- 장애인·모자구강보건사업 : 290명
- 저소득층아동 치과주치의사업 : 230명

□ 추진방향

- 구강검진및교육사업으로 구강병 조기발견 및 올바른 구강관리습관 형성
- 저소득층 노인에게 의치 제공 및 지속적인 사후관리를 통해 구강기능 회복
- 정기적인 구강검진 및 불소도포사업으로 구강건강 향상 도모
- 치아홈메우기 및 바른양치생활교육사업을 실시하여 아동의 치아우식증 예방
- 의료취약계층에 대한 치과진료 및 치과 진료비 지원으로 구강건강 향상

□ 추진계획

- 노인의치보철사업 : 210명 330악
 - 의치시술 : 만65세이상 기초생활수급자 및 차상위건강보험전환자
 - 사후관리 : 보건소 노인의치보철사업 지원 시술 후 1년~5년 이내인 자
 - 사업대상자 구강보건실 내소 1차 구강검진 및 의치시술대상자 선정
 - : 잔존치아수, 잔존치제, 틀니제작가능여부(용이성), 시술 후 예후 등 고려
 - 의치대상자 시술의뢰 전 의치보철사업 안내 및 의치관련 교육

- 의치사업의 취지, 대상자의 기대수준 조정, 노인의치관리요령 등
 - 의치시술대상자 관내 협조치과의원 의뢰 및 시술
 - 의치시술 완료 후 시술비 지급 및 대상자 의치검사 및 교육 실시
 - 6개월 주기 정기 의치검진 및 사후관리 필요자 시술비 지원
- 노인불소도포사업 : 846명
- 대 상 : 만65세 이상 노인
 - 개별 정기 구강검진 및 구강건강인식도 등 설문조사 실시
 - 시린이 및 치근면우식 예방을 위한 불소도포 및 전문가 치면세정술
 - 치아의 이동성이 없는 치석제거 필요자 스케일링 시술(기초생활수급자)
 - 구강관리방법 교육 및 구강위생용품 배부
- 취학전아동불소도포사업 : 1,000명
- 대 상 : 관내 어린이집 만 5세이상 아동
 - 개별 구강검진(유치·영구치 우식치아, 상실치아, 6세구치 맹출, 부정교합 등)
 - 치아우식 예방을 위한 1.23% 불소겔 이용 불소도포 시술
 - 구강보건교육(치아의 역할, 올바른잇솔질방법, 불소의 역할 등)
 - 개별 구강검사 결과지 및 구강위생용품 배부
- 구강진료사업 : 3,300명
- 대 상 : 지역주민
 - 내 용 : 구강검진및상담, 교환기유치발치, 불소도포, 임시충전, 치주염의 응급처치, 구취측정, 치아마모증 진료, 치면세균막검사 등
- 구강보건교육 및 검진 : 8,380명
- 대 상 : 내소민원, 장애인, 사업장, 구강보건주간행사, 건강검진자 등
 - 구강검진 대상자 개별 구강검진 및 구강상태에 따른 상담
 - 생애주기별 구강관리교육(구강질환 예방법, 구강위생용품 사용법 등)
 - 구강보건주간 인형극, 가두캠페인, 패널전시 등
 - 여의도 봄꽃축제 등 구강보건홍보관 설치 및 구강보건교육
 - 성인, 초·중학생, 노인, 비취학청소년 건강검진 대상자 구강검진 실시
- 치아홈메우기사업 : 300명
- 대 상 : 기초생활수급자, 차상위, 장애우, 한부모·조손지원가정 아동
 - 구치(어금니)교합면의 홈을 메워주는 예방처치를 실시하여 치아우식증 예방
 - 불소도포 시술 및 초기우식치료 필요 아동 충전치료 실시

- 개별구강보건교육 및 구강관리수첩 배부
- 바른양치 튼튼한 치아사업
 - 대 상
 - : 바른양치교육 : 관내 초등학교 5개교 3학년
 - : 구강보건패널전시 : 관내 초등학교 4개교
 - 구강실태 표본조사 및 개별치면착색지수 검사 실시
 - 학령기 주요구강질환 교육(치아의 구조, 치아우식증, 구강질환 예방법)
 - 치면착색제 도포 자가 양치습관 및 구강위생관리 능력 검사
 - 개인 양치 용품 배부 후 개별 잇솔질 실습
 - 구강건강인지도 관련 및 교육전·후 설문만족도 조사
 - 올바른 잇솔질 방법 및 구강질환예방법 패널 전시
 - 치아모형 및 잇솔질 관련 용품 전시·대여
 - 구강건강관리법 및 수돗물불소농도조정사업 리플릿 배부
- 장애인·모자구강보건사업 : 290명
 - 대상 : 기초생활수급자 중 중증장애1~3급자 140명 ,
모자보건실 등록 임산부 150명
 - 저소득장애인 대상 구강검진, 치석제거, 치아마모증 및 초기 충치 치료
 - 임신기 개별구강검진 및 임산부·영유아를 위한 구강보건교육
 - 모자보건실·동주민센터 출생등록 산모 대상 영유아 구강관리리플릿 배부
- 저소득층아동 치과주치의사업 : 230명
 - 대 상 : 관내 지역아동센터 저소득층아동
 - 보건소 치과예방진료서비스(검진,불소도포,치아홈메우기,치석제거 등) 제공
 - 협조치과의원 연계 치과치료서비스(충전치료,보철치료 등) 지원
 - 치료 완료 후 시술비 지급 및 사후관리
 - 저소득층 아동 치과주치의사업 지역협의체 구성 및 운영

□ 소요예산 : 371,796천원 - 국 25, 시 25, 구비 25%

최근 우리나라 심장혈관 질환 발생율이 급증함에 따라 연령별 대상으로 위기의 순간, 가족과 이웃의 생명을 구하는 1차 구조자로서의 역할을 할 수 있도록 심폐소생술과 응급처치에 대한 체계적인 이론 및 실습교육을 실시하고자 함

□ 사업개요

- 구조 및 응급처치 교육 : 74회 3,500명
- 심폐소생술 홍보 : 5회 2,000명

□ 추진방향

- 학교나 가정에서 발생할 수 있는 초동 대처 능력 배양
- 이론보다는 실습위주의 1:1 단계별 교육
- 각종 행사와 연계한 심폐소생술 홍보 교육 활동 강화

□ 추진계획

- 기 간 : 2013. 3월 ~ 12월(10개월)
- 사업대상
가. 응급처치 및 심폐소생술 교육

구 분	대 상	횟 수(회)	인 원(명)	비 고
주 민	관내 어르신 및 희망주민	15	550	
학 생	중학교2학년	55	2,800	
법정대상자	경찰, 보건교사 등	4	150	
소 계		74	3,500	

- 생활속 응급처치 및 기본인명구조술, AED 이론 및 실습

나. 캠페인 홍보 : 6회 (3,000명)

- 여의도 봄꽃축제, 구민참여행사, 을지훈련연계 등

다. 다양한 매체를 활용한 홍보

- 인터넷 보도자료, 영등포소식지, 보건소 홈페이지 게재, IPTV, 디지털패널(전자액자)

□ 소요예산 : 29,591천원

시중 유통 중인 의약품 등 (화장품 포함)을 수거 검사하여 부정 불량 의약품 및 화장품 유통을 사전에 차단하고, 허위 과대광고에 대한 점검을 실시하여 우수한 의약품, 의료기기, 화장품 유통을 통한 국민 보건향상.

□ 사업개요

- 추진기간 : 연중
- 목 표 : 사후관리 대상 검색어를 통한 점검
- 대 상 : 관내 유통중인 의약품(한약포함) 및 의료기기, 화장품 취급업소

총계	약 국	의약품 도매상	의료기기 판매업소	화장품 판매업소	안전상비의약품 판매자
2,239	252	86	721	910	270

□ 추진방향

- 위해 제품 사전 예방적 수거 검사
- 품질부적합 제품에 대한 수거 및 홍보 강화
- 의약품 등 (화장품 포함) 과대광고 예방을 통한 올바른 정보 제공

□ 추진계획

- 유통 의약품 및 한약 수거 검사 실시
 - 기 간 : 연 2회 (상하반기 실시)
 - 대 상 : 서울시 지정 의약품 및 한약
- 품질부적합 회수대상 의약품 회수 실태 조사 및 국민 홍보
 - 대 상 : 의약품 도매상, 약국 등
 - 내 용
 - 회수대상 의약품 실태조사 (식약청 점검 요청)
 - 부적합 제품에 대한 국민 홈페이지 홍보 강화
- 인터넷 사이트 및 일간지 등의 광고에 대한 모니터링 실시

□ 소요예산 : 비예산

보건소 원내 조제환자의 건강증진과 복약 순응도를 위하여 전문적인 의약품의 정보를 제공하고 65세 이상 노인환자 원외약국 약제비를 지원하여 어르신들의 안정적인 건강관리로 구민건강 수준을 향상시키고자 함.

□ 사업개요

- 추진기간 : 연 중
- 원내조제 및 복약상담 : 5,500건
- 65세이상 노인환자 약제비 지원 및 심사 : 11,000건

□ 추진방향

- 원내 조제환자의 복약순응도 향상을 통한 건강증진.
- 조제의약품의 원활한 의약품 수급 관리를 통한 만족도 향상
- 65세 이상 노인환자 원외약국 약제비 지원을 위한 심사 및 지급

□ 추진계획

- 원내조제 및 복약상담
 - 장애인 및 한방의약품 등에 대한 조제 상담을 통한 복약지도
 - 보건소 원내 조제 및 의약품 관리
- 65세 이상 노인환자 원외약제비 지원 및 심사
 - 대 상 : 보건소 진료 서울시 거주 65세 이상 노인환자
 - 내 용 : 건당 1,200원 지원
 - 원외 약국 본인 부담 약제비에 대하여 약국에서 청구하여 심사지급

구 분	지급횟수	청구약국수	지원건수	지원금액
약제비 지원	12	130	11,000건	13,200천원

- 의약품 정보 제공
 - 보건소 홈페이지를 통한 의약품정보 제공

□ 소요예산 : 46,290천원 - 시 60, 구비 40%

의약품의 알맞은 사용과 폐기방법에 대한 정확한 정보를 제공하여 의약품 오남용과 환경오염을 예방하여 건강하고 안전한 도시를 만들고자 함.

□ 사업개요

- 기 간 : 연 중
- 대 상 : 영등포구 관내 주민 초·중·고등학생
- 내 용
 - 생애주기별 약물오남용 예방 교육
 - 대구민 약 바로 알기 캠페인 실시
 - 의약품 안전사용 포스터 공모전 실시

□ 추진방향

- 눈높이 맞춤 교육을 통해 사업의 효과성 증대
- 약물·오남용 유혹에 대한 대처 능력 증진
- 의약품 안전 사용을 위한 지역자원연계 네트워크 구축

□ 추진계획

- 의약품 안전 사용 교육 : 연 30회
 - 생애주기별 눈높이 교육
 - * 어린이, 초중고학생, 성인, 어르신 대상으로 분류 실시
 - 의료취약계층 대상 교육 실시
 - * 의료수급권자 및 시설 방문 교육
 - 여름방학 청소년 그린팜 시티 교육 : 5회 100명
- 의약품 안전사용 포스터 공모전
 - 시 기 : 3월~10월
 - 대 상 : 관내 초·중·고등학생
- 약 바로 알기 캠페인 : 연 7 회
- 약 바로 알기 패널 전시 : 연 5 회
- 청소년 대상 「의약품 안전 지킴이」 실시 <신규>
- 유관기관 협력 강화 : 한국마약퇴치운동본부, 영등포약사회,
영등포자원봉사센터, 영등포 관내 병원

□ 소요예산 : 10,100천원

폐의약품으로 인한 환경오염을 미연에 방지하고 의약품의 올바른 사용과 관리에 대한 국민의 이해를 증진시켜 건강한 생활환경을 조성하고자 함.

□ 사업개요

- 기 간 : 연 중
- 대 상 : 관내 구민, 약국, 의약품도매업소, 노인정

계	약국	의약품 도매상	보건기관	노인정	기타
367	245	90	2	30	-

□ 추진방향

- 의약품 오남용 예방을 위한 사용하지 않는 의약품의 처리시스템 홍보
- 가정 내 불용의약품 수거 협의 구성

□ 추진계획

- 가정 폐의약품 수거에 따른 관련단체 간담회 : 연 2회
- 월 1회 가정 불용 의약품 수거 폐기 : 청소과 연계 협조
- 가정 내 불용의약품 수거 교육 : 의약품 안전사용 교육과 병행 실시
- 찾아가는 가정 내 불용의약품 홍보 : 매주 목요일 관내 노인정 방문
- 가정 내 불용의약품 수거 관련 캠페인 : 연 7 회
- 다양한 매체를 활용한 홍보 : 영등포소식지, 홈페이지, IPTV(영상매체)
리플릿 제작 등

□ 소요예산 : 비예산

최고의 시스템과 효율적인 업무프로세서 활용으로 전염병검사 및 각종 기초검사, 물리치료 등의 의료지원서비스를 제공하여 각종 전염병 및 질병의 예방, 지역주민의 건강증진 등으로 지역 보건향상을 도모하고자 함

□ 사업개요

- 기간 : 연중
- 대상 및 목표

구 분	임상병리검사(건)	방사선 검진(건)	물리치료(명)
검진 및 치료자수	200,000	42,000	9,500

- 일차진료를 위한 기본검사, 각종 전염병검사, 기타 건강증진에 관련한 임상병리검사 실시
- 결핵을 발견하기 위한 방사선 촬영과 일반촬영 및 골다공증 검사 실시
- 통증완화 및 재활 운동치료 실시

□ 추진방향

- 신속, 정확한 검사결과 제공
- 의료장비의 사전점검을 통한 고장발생요인 제거
- 고객중심의 업무처리 환경 개선

□ 추진계획

- 방사선실 팩스시스템 관리; 1~2월중 실시
 - 팩스시스템 소프트웨어 유지보수 계약 실시
 - 팩스시스템 저장공간 확충 : 백업서버용량 증설
- 시약 및 기자재 적시 공급 : 수시
- 의료장비의 정도관리 실시 : 연중
 - 의료장비 점검 : 월1회
 - 임상병리실 정도관리 : 연1회
- 원활한 물리치료를 위한 사전예약 실시

□ 소요예산 : 162,348천원

의료수급권자 및 생애전환기 건강검진 등 국가건강검진의 수검률을 높이고, 노숙자 등 취약계층의 무료검진을 적극 실시하며, 기타 보건사업에 필요한 검진을 실시하여 영등포 구민 모두의 건강검진을 통한 건강관리로 개인건강 증진, 지역보건향상으로 건강도시 영등포를 구현하고자 함

□ 사업개요

- 기 간 : 연중
- 대상 및 목표

구 분	검진종류	목 표
국가검진	건강보험가입자 일반검진, 생애전환기, 의료수급권자 건강검진 학생건강검진, 노인건강검진	2,300명
무료검진	외국인, 노숙인, 저소득층, 시설입소자 기타 보건사업참여자	3,000명

- 내 용
 - 국가건강검진(5종) 과 무료건강검진(5종)으로 구분하여 검진특성별 맞춤 건강검진 실시

□ 추진방향

- 생애전환기 및 의료수급권자 검진 수검독려 실시
- 취약계층의 건강검진 활성화-맞춤형 검진 및 사후관리연계실시

□ 추진계획

- 생애전환기, 의료수급권자 대상자 수검독려
 - 유선모니터링 실시 :월1회 전화독려, 문자발송
- 방문간호팀과 연계한 수검독려 및 사후관리
 - 간담회 2회, 집담회 2회 실시
- 입소시설 및 취약계층 관리자 등과의 유기적 연계
 - 외국인근로자 휴일 건강검진 실시 : 5월, 10월
 - 입소시설 거주자 : 수시
- 지역사회와 연계한 검진률 향상방안 연구: 보험공단과 간담회2회

□ 소요예산 : 74,057천원 - 국 25, 시 25, 구비 50%

10대의 건강이 80까지 이어질 수 있도록 청소년시절부터 근, 골격계 관리를 실시하여 각종 질환으로부터 예방 할 수 있도록 하여, 건강하고 행복한 노년시절을 영위하게 하여 구민 행복지수를 높이고자 함

□ 사업개요

- 기 간 : 연중
- 목 표

구 분	척추측만증검진	척추측만증체조교실	골다공증검사	골다공증교육
목표	3,000명	2회/150명	3,200명	800명

○ 내 용

- 척추측만증 검사: 척추측만증 검진 후 유소견자에 대하여 방학을 통한 운동교육 및 체조실습 2회 실시, 추구검사실시
- 골다공증 검사: 검사 희망자 내방검사 및 상담
- 골다공증 예방교육 : 건강강좌개최 및 경로당 순회교육,

□ 추진방향

- 10대 청소년 척추측만증 검진 및 예방교육, 예방체조 보급
- 40세 이상의 성인 골다공증예방교육, 예방체조보급, 골다공증검진실시

□ 추진계획

- 척추측만증 순회검진: 4월~10월
 - 고대부속 척추측만증연구소와 위탁계약 실시: 3월
 - 관내 23개 초등학교와 일정 협의 후 검진 실시
 - 검진결과 통보 및 유소견자 관리 : 4월~12월
- 척추측만증 예방강좌 및 체조실습 : 8월, 12월
- 골다공증 예방교육 :
 - 골다공증 검진 : 연중실시
 - 골다공증 예방강좌 : 5월, 10월
 - 경로당 순회교육 : 연중. 주1회 순회방문 교육

□ 소요예산 : 39,150천원

방사선실, 임상병리실, 물리치료실 등을 이용 시 쾌적하고, 편안하고, 안전한 환경을 제공하여 심리적 안정을 갖게하며, 청결하고 위생적인 의료서비스를 이용하여 기분 좋은 곳으로의 이미지를 갖게 하고자 함

□ 사업개요

- 기 간 : 연중
- 대 상 : 보건소 내방민원
- 내 용 :
 - 검진가운, 침대용 시트 등 민원 이용용품 1회용 사용
 - 감염예방을 위한 폐기물관리 및 공기살균기 등 활용
 - 물리치료실, 한방진료실 처치 시 의사소통을 위한 알림벨 설치 활용
 - 편안하고 아늑한 내부 환경 조성

□ 추진방향

- 검진가운, 침대용 시트 등 1회용 사용으로 청결유지
- 알림벨, 폐기물상자 활용 등으로 안전한 환경 제공
- 화분등 소품등을 활용한 편안하고 아늑한 환경조성

□ 추진계획

- 검진가운 1회용 제공 : 년중
 - 검진가운 구매 : 400벌
 - 일반세탁업자와 용역계약 실시 : 1월
- 일회용 침대시트 구매 : 2월
 - 물리치료실, 한방진료실 사용 : 년중
- 내부환경 개선 : 수요발생시 수시
- 안전한 환경 점검 : 월 1회
 - 임상병리실 폐기물 관리 : 수시 (주1회 수거 위탁처리)
 - 방사선실 공기살균기 램프교체 : 년1회
 - 물리치료실, 한방진료실 처치실 점검 및 알림벨 활용

□ 소요예산 : 32,540천원

IV. 특수사업

1 해피그린 서포터즈 「의약품 안전 지킴이」

평소 약물에 관심이 많은 청소년을 모집하여 해피그린 서포터즈로 양성하여 의약품 안전사용 관련 각종 구청 및 학교 주관 행사 및 캠페인에 주도적으로 참여하게 함으로써 약물에 대한 올바른 이해와 실천으로 청소년의 건강한 성장을 도모하고자 함

□ 사업목표

- 의약품 안전 지킴이 모집 및 교육 : 청소년 30명, 연 2회
- 의약품 안전 지킴이 활동 : 연5회

□ 사업개요

- 대 상 : 중·고등학교 학생 30명
- 기 간 : 3월 ~ 10월
- 활동내용
 - 의약품 안전사용 및 약물 오남용 예방 홍보
 - 가정내 불용의약품 수거 홍보
 - 의약품 안전사용 포스터 공모전 홍보
 - 공모전 수상작 교내 전시
 - 기타 각종 의약품 안전사용 캠페인 참여 등

□ 추진계획

- 기본교육 : 2회 (4월, 8월)
 - 유해약물에 대한 정확한 정보제공을 통한 위험성 인식 강화
 - 올바른 의약품 사용법 이해 및 가정폐의약품 분리수거
- 활 동 : 4월 ~ 10월
- 평 가 : 10월 (참여 학생 및 학부모 대상 설문평가)
- 행정사항
 - 한국마약퇴치운동본부 : 해피그린 서포터즈 교육강사 지원
 - 구 자원봉사센터 : 자원봉사시간 인정
 - 구 학부모봉사단 : 홍보 및 행사 참여

□ 소요예산 : 1,500천원

언어소통의 어려움 및 비용부담, 주중 생업종사 등의 이유로 의료 접근성이 낮은 외국인 근로자 대상으로 평일 및 주말에 의료서비스를 제공하여, 함께하는 사람중심! 건강도시 영등포구현에 이바지하고자 함

□ 사업목표

- 외국인 근로자 건강검진 : 2회 200명

□ 사업개요

- 일 정 : 평일: 연중 실시, 휴일: 연2회 실시
- 대 상 : 외국인 근로자 (미등록자 포함)
- 검진항목 : 결핵검진, B형간염검사 등 28종목 및 무료진료병행 실시
- 비 용 : 무료
- 검진장소 : 영등포구 보건소 1층 건강증진센터

□ 추진방향

- 서울시 외국인센터 및 자원봉사자 연계하여 검진 실시
- 검진 후 방문보건팀 및 지역사회의료기관과 연계하여 사후관리 실시
- 다문화빌리지센터, 서울시외국인센터 등을 활용하여 홍보 실시

□ 세부 추진계획

- 서울시 외국인센터 및 다문화빌리지 센터와 업무협약: 3월중
- 휴일 건강검진을 위한 홍보 실시 ; 4월, 9월
- 휴일 건강검진 실시 : 5월, 10월
- 결과통보 및 사후관리 실시 : 5월이후 연중
 - 개인별 결과 통보
 - 보건소 방문보건팀 사후관리 실시
 - 지역사회와 연계한 사후관리 실시

□ 소요예산 : 비예산

최신 건강정보에 대한 접근성이 부족한 어르신과 분소 이용주민을 위하여 건강한 삶의 유지에 필수요소인 적절한 영양섭취에 대한 정보를 대상별·질환별 맞춤형 영양상담 서비스로 제공하여 건강한 식생활 실천에 도움이 되고자 함

□ 사업목표

- 맞춤형 영양상담실 운영 : 연 20회 300명

□ 사업개요

- 추진기간 : 2 ~ 11월 (2, 4주 월요일 10:00~12:00)
- 장 소 : 보건소 분소 (대림1동)
- 대 상 : 임산부, 영유아 부모, 성인
- 방 법 : 영양사와 1:1 개별 상담 서비스 제공

□ 추진방향

- 주민의 영양개선 및 건강증진을 위한 올바른 식생활 정보 제공
- 임산부, 영유아, 만성질환자 등 대상별 맞춤형 상담서비스 제공
- 체험프로그램 운영으로 건강생활실천의 동기 고취

□ 세부 추진계획

- 태아와 임산부의 건강을 지켜주는 임산부 영양관리
 - 임신시기별 필요한 영양섭취, 출산 후 식사관리
- 올바른 식습관의 시작! 영유아 영양관리
 - 영유아 시기의 영양섭취 중요성과 성장단계별 이유식 가이드
- 삶의 질 향상을 위한 만성질환 영양관리
 - 고혈압, 당뇨, 고지혈증 예방과 관리를 위한 올바른 식생활
 - 염미도 측정 및 싱겁게 먹기 실천 영양 상담

□ 소요예산 : 비예산