

제146회 영등포구의회
2009년도 제1차 정례회

'09. 7. 1 ~ 7. 14





2009년도

주요업무 추진현황



의약과

순 서

-  **일 반 현 황** 3
-  **정책목표와 방향** 5
-  **주요업무 추진실적 및 계획** · 6

I. 일 반 현 황

1 인 력

(09.06.30현재)

구 분	계	일 반 직						기능직			계약직
		4급	5급	6급	7급	8급	9급	8급	9급	10급	
정 원	26		1	3	11	9	1				1
현 원	28		1	3	14	4	2	3			1
과부족	+2				+3	-5	+1	+3			

2 조 직

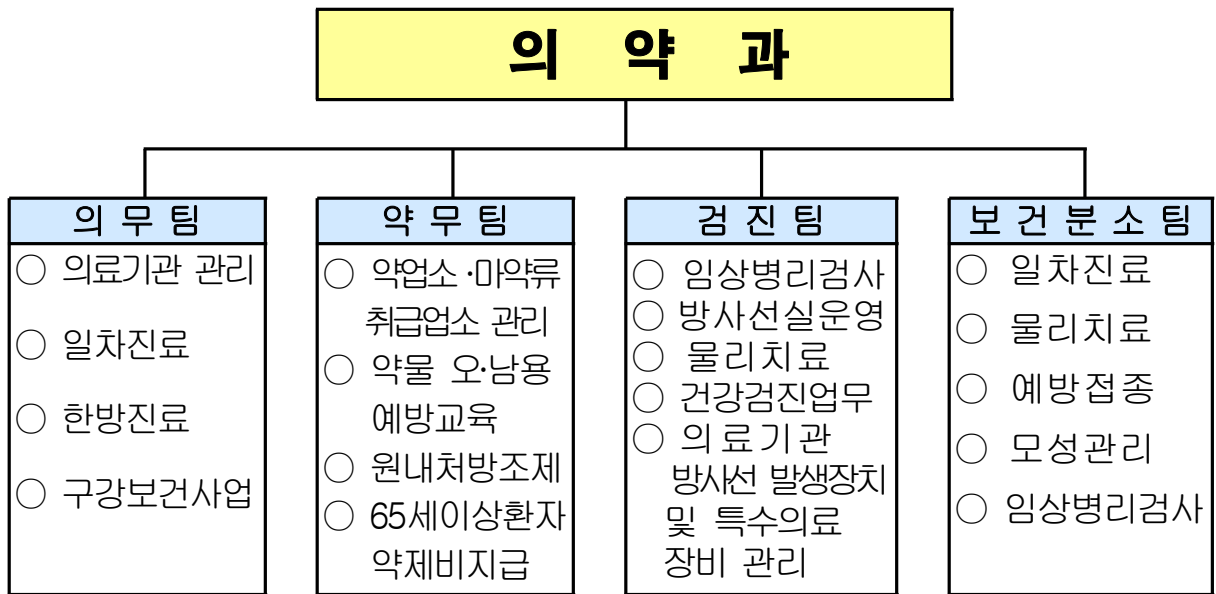

3 주요시설 및 장비

- 주요시설 : 보건분소 외 8개실 운영
- 의료장비 : 93종 99대

4

예 산 현 황

□ 예산 현황

(단위 :천원)

단위사업명	예 산 액	집 행 액	집행율(%)
계	1,809,108	1,129,966	63
의료기관 관리	20,400	10,060	49
주민진료	327,884	180,075	55
구강보건사업	517,947	263,529	51
의료검진	791,493	600,247	76
약물 및 인터넷 오남용 예방	10,400	6,451	62
약업소 및 마약류 취급업소 관리	2,200	1,446	66
행정운영경비	138,784	68,158	49

Ⅱ. 정책목표와 방향

목 표

**건강증진을 위한
양질의 의료서비스 제공**



방 향

안정적인 의료행정 지원

다양한 의료서비스로 공공의료 수준향상

앞서가는 의료검진서비스로 구민건강 증진

우수의약품 제공기반 확립

구민과 함께하는 약 바로알기 실현

Ⅲ. 주요업무 추진실적 및 계획

안정적인 의료행정 지원

1 의료기관 지도관리

의료업소에 대한 효율적인 점검으로 의료업소를 이용하는 일반인에게 의료서비스의 질적 수준 향상 및 안정성을 높이고 행정의 투명성을 확보하고자 함

□ 사업개요

○ 사업내용

- 점검대상 : 807개소
 - 자율점검(795) : 병원 24, 의원 286, 치과의원 197, 한의원 139, 안경업소 89, 치과기공소 60
 - 입회점검(12) : 안마시술소 9, 안마원 3
- 점검방법
 - 의료 기관 : 연 2회 업소 자율점검 (의·약업소 e-편한시스템에 의한 자율점검)
 - 안마시술소 및 안마원 : 연 2회 입회점검
- 주요 점검내용
 - 무자격의료행위, 허위·과대광고, 진료거부, 의료보수신고 여부
 - 의료법 및 기사 등에 관한 법률 준수 여부, 응급의료에 관한 법률 준수 여부, 의료기관 표시 및 의료광고 기준 준수 여부, 방사선발생장치의 안전관리 등 자율점검표상의 38개 항목
 - 행정사항 : 위반사항 발견 시 고발, 행정처분 등 의법조치

□ 추진실적

구 분	지도점검			위반업소 행정처분내역						민원처리
	목 표(건)	실 적(건)	진 도(%)	계	고발	경고	과태료	자격정지	업무정지	
계	807	807	100	21	6	9	3	3		391
병 원	24	24	100	4	2	1		1		18
의 원	286	286	100	13	3	6	3	1		87
치과의원	197	197	100	2	1			1		48
한 의 원	139	139	100							26
안경업소	89	89	100							10
치과기공소	60	60	100							7
안마시술소 및 안마원	12	12	100	2		2				7
건강진단등신고										188

□ 예산액 및 집행액

(단위 : 천원)

예 산 액	집 행 액	집행율(%)
5,400	3,250	60

□ 향후 추진계획

- 의료기관 및 기타업소 자율점검 : 795개소, 1회
- 안마시술소 및 안마원 입회점검 : 12개소, 1회

2 의·약업소 불법·과대광고 방지대책

의약분야의 신기술 등의 발달과 의료서비스 및 의료기기 시장의 확대로 업소간의 과당경쟁으로 불법·과장 광고의 문제가 발생되고 있어 의료광고에 대한 관리 대책을 수립 시행에 만전을 기하여 소비자 피해를 방지하고자 함

□ 사업개요

- 의약업소 등의 불법·과장 광고 내용 조사 : 240개소(홈페이지 운영업소)
 - 의료기관 : 198개소(병원24, 의원104, 치과의원45, 한의원25개소)
 - 약국, 의료기기판매업소, 의약품도매업소 등 : 42개소

□ 추진실적

- 『불법의료광고처리반』 T/F팀 구성 : 3인1조 2개반(보건소)
- 『불법의료광고 모니터링 추진반』 운영 : 보건의료단체 2인 1조 4개반 편성
- 세부내역

구 분		목 표	실 적	진도(%)
불법의료 광고 처리반 T/F팀	보건단체 간담회 개최	2회	1회	50
	의료기관 홈페이지 모니터링	240건	160건	67
	일간지, 잡지, 전단지 광고내용 조사	240건	160건	67
	불법광고 유형 및 사례 예시문 발송	4회	2회	50
	의료기기 과대광고 관련 노인대상 교육	20회	21회	105
불법의료 광고 모니터링 추진반	의료기관 등 홈페이지 모니터링	240건	160건	67
	일간지,잡지,전단지 광고내용 조사	240건	160건	67

□ 예산액 및 집행액 : 비예산

□ 향후 추진계획

- 2009. 8월 : 보건의료관련단체 간담회
- 2009. 7월~8월 : 의료기관등 홈페이지 모니터링 80건(T/F팀 및 추진반 매월 40건)
- 2009. 7월~8월 : 일간지, 잡지, 전단지 광고내용 조사 80건(T/F팀 및 추진반 매월 40건)
- 2009. 7월~9월 : 노인대상 의료기기 광고 교육(12회)

3 의료기관 진단용방사선발생장치 및 특수의료장비 관리

진단용 방사선 발생장치 및 특수의료장비의 적절한 사용 및 운용에 대한 지도, 점검으로 방사선으로 인한 위해를 방지하고 환자 및 방사선 관계 종사자에게 안전한 환경을 제공하는 관리하여 국민건강 보호 및 의료서비스의 향상을 도모함.

□ 사업개요

- 진단용 방사선 발생장치 사용 의료기관 자율점검 실시 : 328개소, 연2회
- 특수의료장비 사용 의료기관 지도·관리 : 32개소 71대

□ 추진실적

구 분	목 표	실 적	진도(%)
발생장치 사용 의료기관 자율점검	328개소×2회	328개소×1회	50
특수의료장비 사용 의료기관 지도·관리	71대	29대	41
발생장치 정기검사 사전 안내	226대	159대	70
안전관리책임자 교육 안내	46개소×2회	46개소×1회	50
민원처리 실적	-	510	-

□ 예산액 및 집행액 :

(단위 : 천원)

예 산 액	집 행 액	집행율(%)
1,000	1,000	100

□ 향후 추진계획

- 신규 설치하는 의료기관에 방사선표시구역스티커 제공
- 하반기 발생장치 사용 의료기관 자율점검 실시 : 9월중
 - 자율점검 미제출업소 및 허위·형식적 자율점검 제출업소에 대한 점검 실시 후 위반사항 발견시 시정명령 및 행정처분 등 의법조치
- 특수의료장비의 적절한 사용 및 운용에 대한 지도
- 진단용 방사선 발생장치 정기검사 및 교육일정 등 사전안내

다양한 의료서비스로 공공의료 수준향상

4 일차진료사업

지역주민의 건강 증진을 도모하고 저소득층 및 외국인, 노인환자의 성인병, 만성퇴행성질환 등의 질병관리를 위한 일차진료 실시 및 건강정보알림이 TV를 활용한 의약정보 제공으로 지역주민에 대한 보건의료서비스의 향상에 기여하고자 함.

□ 사업개요

- 일차 진료 실시 : 44,800명
- 진료비 및 건강 검진비 청구 : 69,000건 260,100천원
- 보건소 방문환자 진료 및 상담, 보건교육
 - 만성질환관리(고혈압, 당뇨, 고지혈증)
 - 국민건강보험공단에 건강보험과 의료급여 진료비, 건강검진비청구
 - 서울시 자활지원과에 노숙자 진료비 청구
- 구민 건강생활 안내시스템 구축하여 진료안내 및 의약정보 제공
 - 보건소 2층 진료대기실에 설치하여 활용중이며 연중 홍보

□ 추진실적

구 분	목 표	실 적	진도(%)
일차 진료	44,800명	27,480	62
진료비 및 건강검진비 청구	69,000건/260,100천원	44,306건/160,000천원	62
진료안내 및 의약정보 제공	48,000건	24,300	51

□ 예산액 및 집행액

(단위 : 천원)

예 산 액	집 행 액	집행율(%)
79,180	40,280	51

□ 향후추진계획

- 2009. 7월 ~12월 : 1차 진료 실시 16,820명
- 2009. 7월 ~12월 : 진료비 및 건강 검진비 청구 100,100 천원
- 진료안내 및 의약정보 제공 : 23,700건

5 한방진료사업

인구의 고령화 추세, 생활양식의 변화로 증가하고 있는 중풍, 관절염 등 만성퇴행성질환의 예방 및 치료를 위하여 한방진료 서비스를 제공함으로써 지역주민의 건강증진에 기여하고자 함

□ 사업개요

- 한방 진료 실시 : 7,000명
- 금연 침 시술 및 한방건강상담 실시 : 1,200명
- 찾아가는 한방진료 실시 : 500명
- 양·한방 협진체계를 통하여 보다 질적인 의료서비스 제공
- 사전예약제 및 진찰권 발급으로 신속한 의료서비스를 제공
- 찾아가는 한방진료 운영으로 경로당 어르신들의 건강증진사업 참여도 증가
- 금연클리닉과 연계하여 금연 침 시술 및 한방건강상담을 통해 금연에 성공할 수 있도록 지속관리

□ 추진실적

(단위 : 명)

구 분	목 표	실 적	진 도(%)
한방 진료	7,000명	3,770명	54
금연침 시술	1,200명	900명	75
찾아가는 한방진료	500명	270명	54

□ 예산액 및 집행액

(단위 : 천원)

예 산 액	집 행 액	집행율(%)
3,500	3,500	100

□ 향후추진계획

- 2009년 7월 ~ 12월 : 한방진료(명) 3,230명
- 2009년 7월 ~ 12월 : 금연침(명) 300명
- 2009년 7월 ~ 12월 : 찾아가는 한방진료 230명

6 의약품 조제 · 투약 관리

보건소를 이용하는 원내 조제한자들에 대한 우수의약품의 안정적인 투약 및 정확한 복약 안내로 국민의 의료혜택 수준을 향상시키고 65세 이상 노인환자 약제비를 지원함으로써 어르신들의 건강증진에 기여하고자 함

□ 사업개요

- 일반의약품 원내조제 실시 : 1,600건/100,000건(실인원/연인원)
- 한방 약품 원내조제 실시 : 6,500건/ 20,000건(실인원/연인원)
- 65세이상 노인환자 약제비 지원 : 29,000건(시비사업)
- 복약지도안내문 발급 : 8,000건

□ 추진실적

(단위 : 건)

구 분	목 표	실 적	진도(%)
원내조제실적	8,100	4,000	50
65세이상 노인환자 약제비지원	29,000	11,250	39
의약품(한약포함) 구매	55,400천원	46,000천원	83

※ 65세이상 노인환자 약제비지원 : 건강보험요양급여행위 및 그 상대가치점수(보건복지부 고시 제2005-7호)에 근거하여 고혈압, 당뇨등 지속적인 관리·투약이 필요한 환자에 대한 단기처방 지양

□ 예산액 및 집행액

(단위 : 천원)

예 산 액	집 행 액	집행율(%)
90,200	59,500	66

□ 향후 추진계획

- 2009. 07월~12월 : 원내처방전 발급에 의한 원내조제 4,100건
- 2009. 07월~12월 : 의약품(한약포함) 구매(9,400천원 집행)
- 2009. 07월~12월 : 65세 이상 노인환자 약제비 지원 17,750건

7 보건소 분소 일차진료사업

보건소 분소 시설 확장으로 진료 및 예방접종 고객을 위한 대기실을 확보하고 보건교육실을 설치하여 진료의 편의성과 효율성을 높이고 건강증진을 위한 보건교육 실시로 주민들이 만족하는 공공의료서비스를 제공하고자 함.

□ 사업개요

- 보건소분소 시설 확장 운영 : '09년 6월 8일 공사 및 재배치 완료
- 사업목표 : 28,000명
- 사업내용
 - 민원실 : 민원접수 및 수납
 - 일차진료실 : 구민 건강상담 및 일차진료 및 처방
 - 영유아실 : 영유아 기초 예방접종, 일반예방접종, 임산부 산전관리
 - 물리치료실 : 만성퇴행성관절염 및 통증에 대한 물리치료
 - 임상병리실 : B형간염, 당뇨, 간기능 등 각종 혈액 검사
 - 보건교육실 : 건강증진교실 운영 및 교육실 개방

□ 추진실적

(단위 : 명)

구 분	목 표	실 적	진 도(%)
민 원 실	3,800	2,230	59
1차 진료실	12,000	7,069	59
영 유아실	7,700	4,671	61
물리치료실	2,500	1,425	57
임상병리실	2,000	1,249	62
총 계	28,000	16,644	59

□ 예산액 및 집행액

(단위 : 천원)

예 산 액	집 행 액	집행율(%)
149,434	70,276	48

□ 향후 추진계획

- 2009. 7월~12월 1차진료 및 예방접종 12,000명
- 적극적인 홍보로 건강증진교실 운영 및 보건 교육실 개방

8 구강보건사업(국·시비사업)

가장 대표적인 구강질환인 치아우식증과 치주병 예방을 위한 검진·교육을 실시하고 의료취약계층에게 찾아가는 구강보건서비스를 제공하여 의료 형평성 제고 및 지역주민의 구강건강수준을 증진시키고자 함

□ 사업개요

- 구강진료 및 구강보건교육 : 11,730명
- 불소도포 사업 : 4,500명
 - 관내 어린이집 만4세이상 아동 3,000명
 - 만 65세이상 노인 1,500명
- 치아홈메우기 사업 : 1,570명 4,710건(1인당 3건)
 - 대 상 : 기초생활수급아동 및 장애아동, 초등학교 1~2학년
- 노인의치보철 사업 : 246명
 - 대 상 : 만65세 이상 국민기초생활수급자 및 차상위계층

□ 추진실적

(단위 : 명)

구 분	목 표	실 적	진도(%)
구강진료및구강보건교육	11,730명	6,470명	56
불소도포사업	4,500명	2,400명	53
치아홈메우기사업	1,570명/4,710건	540명/ 1,600건	34
노인의치보철사업	246명	147명	60

※ - 치아홈메우기 희망자 '09년 ① 협조치과의원 방문 → ② 즉시 시술 가능
('08년 ①학교구강검진 → ②시술대상자 선정 통지 → ③ 시술)
- 영등포구청 홈페이지, 아파트게시판, 지역신문 등 홍보 강화

□ 예산액 및 집행액

(단위 : 천원)

예 산 액	집 행 액	집행율(%)
517,947	263,529	51

□ 향후 추진계획 등

- 2009. 7~8월 : 초등학교 특수학급 및 방과후교실 방문 치아홈메우기 시술
- 2009. 7월 : 노인복지시설 방문 구강검진 및 노인불소도포시술
- 2009. 9~11월 : 구립·민간어린이집 구강보건교육 및 불소도포

앞서가는 의료검진서비스로 구민건강 증진

9 의료검진사업

1차 진료 및 지역 보건사업에 필요한 각종 임상병리검사, 방사선촬영 및 골밀도검사, 물리치료시술 등 양질의 의료검진서비스 제공으로 질병예방 및 치료를 통한 건강하고 활기찬 삶의 유지 및 증진에 기여하고자 함

□ 사업개요

○ 사업내용

- 임상병리실 운영 : 1차진료 및 사전예약 서비스, 보건사업을 위한 만성 및 급성 전염병검사, 소변, 수질, 암표지자검사 등 각종 병리검사 실시
- 방사선실 운영 : 의료영상전송시스템(PACS) 설치 운영, 골밀도검사 결핵검사 희망자 및 건강검진에 대한 흉부X-선촬영,
- 물리치료실 운영 : 통증완화 및 기능적 재활치료, 재활 운동

□ 추진실적

○ 의료영상전송시스템(PACS)설치: DR장비 2대,전송시스템 및 시설공사

○ 검진실적 (단위 : 건)

구 분	목 표	실 적	진 도(%)
임상병리실 운영	158,000	128,155	81
방사선실 운영	37,750	19,922	53
물리치료실 운영	9,000	4,671	52

□ 예산액 및 집행액

(단위 : 천원)

예 산 액	집 행 액	집행율(%)
773,569	640,716	82

□ 향후 추진계획

- 암표지자 검사 및 하반기 집단급식소 보건검사 실시
- 최신 의료기술 및 정보를 습득하여 질 높은 임상병리검사, 방사선촬영, 물리치료 실시
- 디지털 의료환경 구현으로 얻어지는 의료영상정보를 효율적 활용 및 CD 이미지 복사를 통한 정보 제공
- 골밀도검사 결과 데이터화 하여 추후검사실시
- 기능적 재활치료 와 재활 운동 집중 실시

대상별, 성별, 연령별 특성을 고려한 각종 맞춤형 건강검진과 지역자원 연계를 통한 이상자 관리의 활성화로 건강도시 영등포구현에 기여하고자 함

□ 사업개요

- 사업기간 : 연중
- 사업내용
 - 국가 건강검진 사업 : 일반건강검진, 생애건강검진
 - 기타 건강검진 사업 : 학생, 노숙인, 시설보호자, 저소득계층, 혼전, 외국인, 전경 등
 - 척추측만증 검진 사업: 초등학교 5학년 학생중 검진희망자
 - 검사 및 측정결과 개별상담:
 - 내 용 : 골밀도측정 및 암표지자검사에 따른 개인별 결과상담

□ 추진실적

(단위 : 명)

구 분	목 표	실 적	진 도(%)
국가 건강검진 사업	700	252	36
기타 건강검진	3,500	1,907	54
척추 측만증 검진사업	2,000	1300	65
검사 및 측정결과 개별상담	3,000	1932	64

※ 국가 건강검진 : 검진대상자 4/4분기에 집중

□ 예산액 및 집행액

(단위 : 천원)

예 산 액	집 행 액	집행율(%)
17,924	13,615	75.9

□ 향후 추진계획

- 각종 건강검진 및 개별상담 연중 실시
- 검진관련 모니터링실시, 홍보물발송 등 검진실시 독려

우수의약품 제공 기반 확립

11 약업소 및 마약류취급업소 관련법규 준수 유도

의약업소 『자율점검 e-편한시스템』에 의한 업소 자체 점검을 통해 단속위주의 점검보다는 동기부여를 통한 자율점검 적극 참여 유도로 유통질서를 확립하고 관내에 유통 중인 의약품에 대한 수거 및 검사를 통해 안전한 의약품이 주민에게 공급될 수 있도록 하고자 함

□ 사업개요

- 약업소 자율점검 실시 : 922개소, 연2회
- 마약류취급업소 자율점검 실시 : 589개소, 연2회
- 약업소 및 마약류취급업소에 대하여 의약업소 「자율점검 e-편한시스템」을 통한 자율점검 및 기획현장 점검을 통하여 유통질서확립 및 부정불량 의약품 유통 근절을 통한 우수의약품등의 공급
- 자율점검 미제출업소 및 마약취급업소, 한약취급업소, 기타 사회적 이슈에 대해서는 중점 현장점검실시

□ 추진실적

- 약업소 및 마약류 자율점검실적(상반기 1회점검) : (단위 : 개소)

구분	지도점검			위반업소 조치내역					민원처리 실적
	목표(건)	실적(건)	진도(%)	계(건)	업무정지	고발	등록(신고취소)	경고	
계	1,511	1,511	100	9	5	2		2	543
약국	254	254	100	4	2			2	27
의약품도매상	73	73	100						32
한약방	3	3	100						2
의료기기판매업등	453	453	100	5	3	2			182
한의원	139	139	100						
마약류취급자	도매업자	38	38	100					300
	관리자	17	17	100					
	의료업자	282	282	100					
	소매업자	252	252	100					

□ 예산액 및 집행액 : 비 예산

□ 향후 추진계획

- 2009. 07월~09월 : 기획 현장 점검실시(점검업소수 : 총 128개소)
 - 마약취급업소 45개소, 한약취급업소 36개소, 기타 47개소
- 2009. 09월중 : 의약업소 「자율점검 e-편한시스템」에 의한 하반기 자율점검실시

구민과 함께하는 약 바로알기 실현

12 약 바로알기 사업

의약품에 대한 올바른 정보의 부재로 인해 약물 오·남용이 사회적인 문제로 대두되고 있어, 2006년부터 실시한 청소년 약물 오·남용 예방 교육 등을 좀더 다양한계층에 확대하여 약물 오·남용에 대한 예방활동을 강화하여 마약류 및 약물 오·남용으로부터 안전한 사회를 만들고자 함

□ 사업개요

- 약물 및 인터넷 오·남용 예방교육 : 연 15회 실시
- 불법마약류 퇴치 캠페인 : 연 3회 실시
- 약 바로알기 릴레이 전시캠페인 : 연 5회 실시
- 마약류취급자 교육 실시 : 연 2회 실시
- 약물 오·남용예방 포스터 공모전 개최 : 연 1회 실시

□ 추진실적

(단위 : 회)

구 분	목 표	실 적	진도(%)
약물 및 인터넷 오·남용 예방교육	15	11	73
약 바로알기 릴레이 전시캠페인	5	3	60
불법마약류 퇴치 캠페인	3	1	33
약물 오·남용예방 포스터 공모전	1	1	100
마약류취급자 교육 실시	2	2	100

□ 예산액 및 집행액

(단위 : 천원)

예 산 액	집 행 액	집행율(%)
9,000	6,000	67

□ 향후 추진계획

- 약물오남용예방교육 및 인터넷 중독예방교육 : 총7회실시(7월 2회, 8월 3회, 9월 2회)
- 불법마약류 퇴치 캠페인 실시 : 총2회실시(7월, 9월)
- 약 바로알기 릴레이 전시캠페인 실시 : 총2회실시(7월, 8월)

13 불용약 폐기 공감프로젝트

가정 내 불용의약품을 약국에서 안전하게 수거하여 복약지도를 통한 의약품의 올바른 사용을 유도하고 약물 오남용 및 환경 오염을 방지함으로써 국민 건강 증진에 기여하고자 함

□ 사업개요

- 불용의약품 수거에 대한 교육 및 홍보 활동 : 연 22회
- 청소년 자원 봉사활동(2시간)연계, 캠페인 실시 : 연 1 회
- 관내 약국에 대한 불용의약품 수거 및 폐기 : 연 2 회

□ 추진실적

(단위 : 회)

구 분	목 표	실 적	진도(%)
불용의약품 수거에 대한 교육 및 홍보 활동	22	12	56
캠페인 실시	1	1	100
불용의약품 수거 및 폐기	2	1	50

수거현황 : 참여약국 206개소(참여율:82%) , 수거량 : 561.4kg

□ 예산액 및 집행액

(단위 : 천원)

예 산 액	집 행 액	집행율(%)
2,000	1,958	98

□ 향후 추진계획

- 2009. 07월~09월 : 불용의약품 수거에 대한 교육 및 홍보 활동 10회 실시
- 2009. 09월 : 불용의약품 수거 및 폐기 1회실시