

제195회 구의회 제1차 정례회

2016. 6. 15. ~ 6. 27.

청림 명동포구

# 2016년 주요업무 보고



## 의 약 과

# 보고 순서

I . 일반 현황	•••	1
II . 주요업무 추진 실적	•••	3
III . 중점사업 실적	•••	28

# I. 일반 현황

## 1 조직

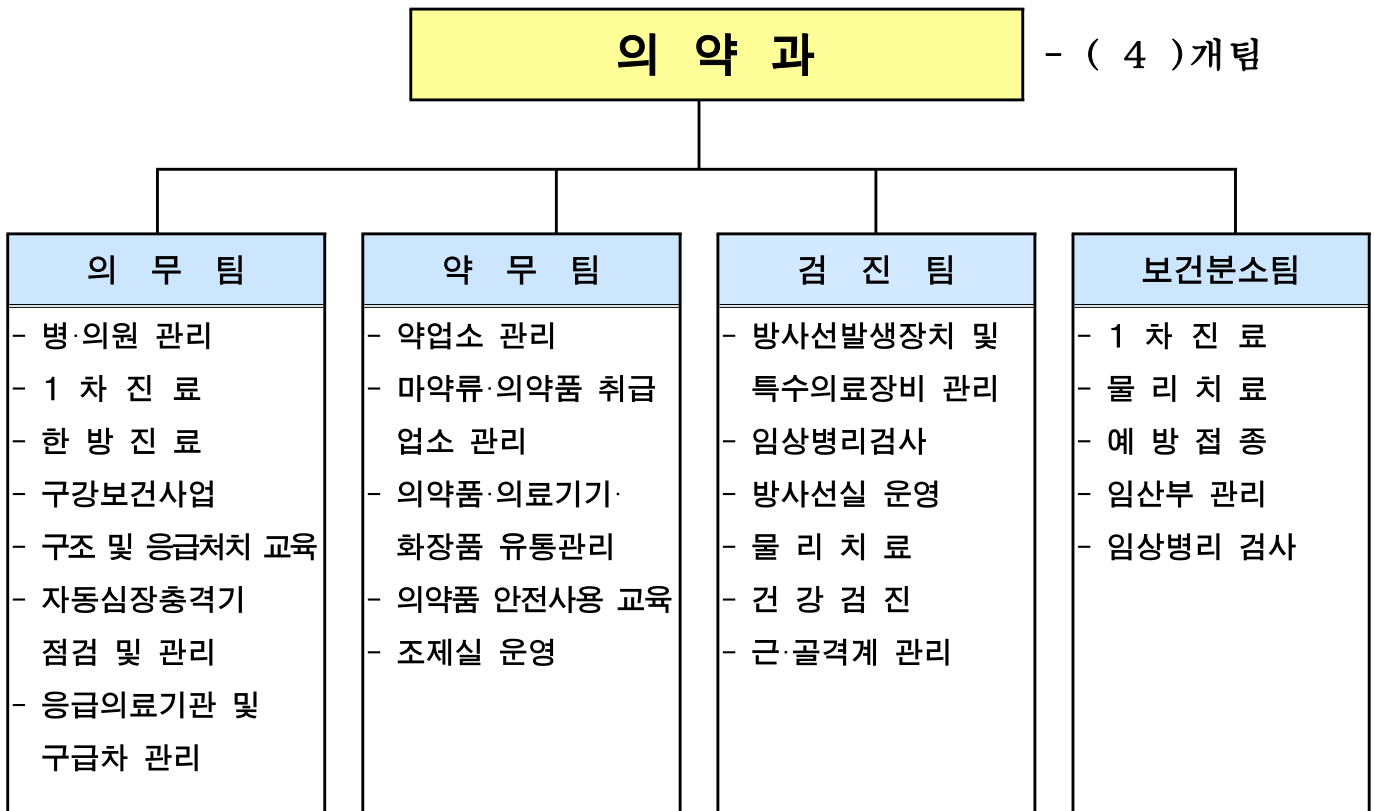

## 2 인 력

구 분	계	일 반 직						관리운영직				별정직·임기제			
		4급	5급	6급	7급	8급	9급	6급	7급	8급	9급	6급	7급	8급	9급
정 원	30		1	4	14	9	1		-						1
현 원	31		1	11	9	4	4		1						1
과부족	1			7	△5	△5	3		1						

## 3

## 주요시설 및 장비

구분	명칭	현황	소속
시설	보건분소	디지털로 441(대림동)	보건분소팀
장비	의료장비	99종 112대	해당진료실

## 4

## 예산현황

(단위: 천원)

단위사업명	예산액	집행액	집행율(%)
계	959,815	419,336	44
신뢰받는 의무행정 서비스	299,150	57,494	19
안전한 약무 행정 서비스	62,509	15,880	25
안전한 의료환경, 신뢰받는 검진	349,743	241,585	69
지역중심 보건분소 운영	84,536	37,142	44
기본경비	163,877	67,235	41

## Ⅱ . 주요업무 추진 실적

연번	사 업 명	쪽
①	안전한 의료 환경 조성을 위한 의료기관 관리 .....	4
②	건강백세를 위한 1차 진료 서비스 .....	6
③	건강증진을 위한 한방 진료 서비스 .....	7
④	구강건강증진사업 .....	8
⑤	골든타임 4분! 구조 및 심폐소생술 교육 .....	10
⑥	이웃의 생명을 살리는 자동심장충격기 관리 .....	11
⑦	응급의료기관 관리 .....	12
⑧	생명을 구하는 구급차 관리 .....	13
⑨	안전한 약업소 관리 .....	14
⑩	의료용 마약류 안전관리 .....	16
⑪	의약품 의료기기 품질유통관리 .....	18
⑫	안전한 의약품 사용 교육 .....	19
⑬	의약품 조제 및 지원 사업 .....	20
⑭	방사선 위해 Zero! 방사선 안전관리사업 .....	21
⑮	질병예방을 위한 의료지원사업 .....	23
⑯	맞춤형 건강검진사업 .....	24
⑰	바른 자세 ▪ 건강한 척추 관리사업 .....	26
⑱	지역중심 보건분소 운영 .....	27

안전하고 신뢰받는 의료환경 조성을 위해 평시 의료기관에 대한 점검을 실시하고 적법하게 관리하여 국민에게 안전한 의료서비스를 제공하고 각종 재난에 대비한 재난의료지원체계를 구축하고자 함

## □ 사업개요

### ○ 의료업소 자율점검(890개소) 실시

- 점검기간 : 2016. 3. 28 ~ 4. 29

- 점검방법

- 보건소 홈페이지 의약업소 「자율점검 e-편한시스템」을 통한 자율점검
- 의료업소 개설자의 점검사항 체크리스트를 통한 자율점검

- 점검대상 : 890개소

계	병원	의원	치과의원	한의원	안경업소	치과기공소	부속의원
890	34	303	219	142	104	79	9

### ○ 의료업소 기획점검 실시

- 점검대상 : 자율점검 불성실, 미참여 업소에 대해 기획점검 실시

- 점검방법

- 직원이 현장 방문하여 점검리스트에 따라 점검
- 의료법 및 의료기사 등에 관한 법률 준수 여부
- 법 위반 적발 시 관계법규에 의거 조치(행정처분, 고발 등)

### ○ 안마시술소·안마원 입회 지도점검

- 점검대상 : 총 9개소(안마시술소 3, 안마원 6)

- 점검방법 : 직원이 현장 방문하여 점검리스트에 따라 점검

- 점검시기 : 상·하반기 연 2회 실시

### ○ 민원발생 의료기관 집중관리

- 민원발생 의료기관은 즉시 현장 점검하여 법 위반 적발 시 관계법규에 의거 조치(행정처분, 고발 등)

### ○ 의료법인 관리 : 관내 의료법인 7개소

- 의료법인의 효율적 관리를 통해 민간의료기관의 공공성 도모
- 지역 재난의료지원단(Disaster Medical Assistant Team) 구성

**□ 주요 추진실적**

- 의료업소 자율점검 및 민원처리

구 분	자 율 점 검(개소)			행정처분 (건)	민원처리 (건)
	목 표	실 적	진도(%)		
의료기관	890×1회	890	100	4	120

- 지역 재난의료지원단 현장응급의료소 운영 훈련 지원

- 수도 서울 대규모 복합재난 대응 훈련
  - 일 시 : 2016. 4. 27(수) 11:00
  - 장 소 : 여의도 한강공원(원효대교 남단)
  - 참 여 : 지역 재난의료지원단  
(보건소, 강남성심병원, 성애병원, 여의도성모병원, 한강성심병원)
- 2016 재난대응 안전한국훈련
  - 일 시 : 2016. 5. 18(수) 15:00 / 2016. 5. 19(목) 14:30
  - 장 소 : 양평1동 빗물펌프장/한국철도공사 수도권서부본부
  - 참 여 : 보건소 재난의료지원단

**□ 향후계획**

- 안마시술소 및 안마원 지도점검 실시 : 6월 및 11월
- 의료기관 기획점검 실시 : 10월

**□ 소요예산**

(단위: 천원)

예 산 액	집 행 액	집행율(%)
2,800(구비)	1,000(구비)	36

만성퇴행성 질환에 대한 조기검진, 1차 진료 서비스 및 상담을 통한 체계적인 건강관리와 감성 서비스 제공으로 지역주민들의 질병예방과 건강관리능력을 향상시켜 질병 없는 건강한 지역사회를 조성하고자 함

### □ 사업개요

- 기 간: 연 중
- 대 상: 지역주민, 저소득층 및 노숙인 등
- 내 용
  - 1차 진료실 운영
    - 65세 이상 어르신과 의료급여자, 국가유공자, 노숙인에 대한 무료 진료
    - 진료 및 검사 실시 후 건강상담
  - 진료비 및 건강검진 비용 청구
  - 만성질환 검사 예약제 실시
    - 고혈압, 당뇨, 고지혈증 등의 진단·치료중인 환자 정기검사 예약제 실시

### □ 주요 추진실적

구 분	목 표	실 적	진도(%)
주민대상 1차 진료	30,000명	14,800명	49
진료비 청구	40,000건 180,000천원	22,800건 94,000천원	57
만성질환 검사 예약제 실시	2,500명	1,100명	44

### □ 향후계획

- 지역주민에게 편안하고 친절한 최상의 보건의료서비스 제공

### □ 소요예산

(단위: 천원)

예 산 액	집 행 액	집행율(%)
2,606(구비)	1,792(구비)	69



고령화 사회 진입에 따른 중풍, 관절염 등 만성퇴행성질환의 예방과 치료를 위하여 양질의 한방진료를 통해 지역주민과 의료취약계층(노인, 장애인 등)의 건강증진을 도모하고자 함

### □ 사업개요

#### ○ 한방진료실 운영

- 내소 주민에게 침시술 및 한약제재를 이용한 치료
- 건강상담을 통한 질병예방 및 진료
- 퇴행성질환, 중풍, 치매 등 보건소 만성질환사업과 연계하여 등록관리

#### ○ 한방 순회 진료

- 방문보건사업과 연계하여 관내 경로당 대상 순회 무료진료
- 주1회 찾아가는 한방진료 운영(침 시술 제공)

#### ○ 금연침 시술 : 월 4회(주 1회) 금연클리닉 등록환자 및 금연침 희망자 시술

### □ 주요 추진실적

구 분	목 표	실 적	진 도(%)
한방진료	6,000명	2,553명	43
한방 순회진료	500명	248명	50
금연침 시술	1,200명	650명	54

### □ 향후계획

- 침 시술, 투약 등 한방진료 서비스 제공 : 3,447명
- 경로당을 주 1회 순회하며 침시술 등 한방 무료 진료 : 252명
- 금연클리닉 등록자 중 1인 4회 금연침 제공 : 550명

### □ 소요예산

(단위: 천원)

예 산 액	집 행 액	집행율(%)
3,063(구비)	1,400(구비)	46

예방중심의 구강의료서비스를 실시하고 민관 연계와 협력을 강화하여 계층별, 연령별 차이를 고려한 다양한 구강보건사업으로 구민의 총체적 구강건강증진 및 구강보건만족도 향상 도모

## □ 사업개요

- 구강진료사업 : 3,300명
  - 대 상 : 지역주민 및 진료 희망자
  - 내 용 : 구강 검진 및 상담, 단순유치발치, 불소도포, 치면세균막 검사 등
- 구강보건교육 및 검진 : 9,200명
  - 대 상 : 내소민원, 복지시설, 건강검진자 등
  - 내 용 : 구강관리교육 및 검진, 구강보건홍보관 운영, 건강검진 대상 구강검진
- 노인 의치보철사업 : 113명 171악
  - 대 상 : 만 65세 이상 기초생활수급자 및 차상위 건강보험 전환자
  - 내 용 : 관내 협조치과의원 의뢰 및 시술, 완료 후 시술비 지급, 사후관리 지원
    - ※ 6월 신청마감, 12월까지 예산 집행 후 국비 보조 중단으로 인해 사업 종료
- 노인 불소도포사업 : 900명
  - 대 상 : 만 65세 이상 관내 노인
  - 내 용 : 개별 정기 구강검진, 불소도포 및 전문가 치면 세정술 등
- 취학전 아동 불소도포사업 : 1,000명
  - 대 상 : 관내 어린이집 만 5세 이상 아동
  - 내 용 : 개별 구강검진, 불소겔 도포 시술, 구강보건교육 등
- 바른 양치 실천사업
  - 대 상 : 관내 초·중·고 43개교
  - 내 용 : 구강보건교육, 치면 착색제 도포, 개별 잇솔질 실습 등
- 아동 치과주치의사업 : 340명
  - 대 상 : 관내 지역아동센터 및 기초생활수급자 아동
  - 내 용 : 예방진료 및 치과치료 서비스 지원, 치과주치의사업 지역협의체 운영
- 치아 홈 메우기사업 : 200명
  - 대 상 : 기초생활수급자, 차상위, 장애우, 한부모·조손 지원가정 아동

- 내 용 : 영구치 교합면의 흠을 메워주는 예방처치를 실시하여 치아우식증 예방
- 장애인·모자 구강보건사업 : 200명
  - 대 상 : 기초생활수급자 중 장애1~3급자 100명 , 모자보건실 등록 임산부 100명
  - 내 용 : 저소득장애인 구강검진, 치석제거, 치아마모증 및 초기 충치치료  
임신기 개별구강검진 및 임산부·영유아를 위한 구강보건교육
- 학생 치과주치의사업
  - 대 상 : 관내 초등학교 18개교 4학년 1,800여명
  - 내 용 : 구강검진 시 협조치과의원 연계하여 치과 예방진료 서비스 지원

□ 주요 추진실적

구 분	목 표	실 적	진도(%)
구강진료사업	3,300명	1,300명	40
구강보건교육 및 검진사업	9,200명	5,837명	63
노인 의치보철사업	113명 171악	45명 57악	40
노인 불소도포사업	900명	404명	45
취학전 아동 불소도포사업	1,000명	693명	69
바른 양치 실천사업	43개교	4개교	9
아동 치과주치의사업	340명	345명	101
치아홈메우기사업	200명	86명	43
장애인·모자 구강보건사업	200명	94명	47
학생 치과주치의사업	1,800명	0명	0

□ 향후계획

- 민간어린이집 22개소 구강검진·교육 및 불소도포 : 9월~11월
- 의치보철사업 대상 의뢰 및 시술비 지원 : 7월~12월
- 바른 양치 실천사업 39개교 동영상 교육 : 6월, 9월, 10월
- 학생치과주치의사업 대상 협조치과의원 연계 치과예방진료서비스 지원 : 6월~12월

□ 소요예산

(단위: 천원)

예 산 액	집 행 액	집행율(%)
241,997 (국 71,363, 시 89,166, 구비 81,468)	54,913 (국 17,850, 시 10,808, 구비 26,255)	23

※ 학생치과주치의사업은 6월부터 사업 실시되며, 노인의치보철사업은 특성상 대상자 의뢰 후 3개월 이상의 시간이 소요되어 집행율이 저조하나 지속적으로 집행 예정

응급상황 발생시, 가족과 이웃의 생명을 구할 수 있는 1차 구조자로서의 역할을 수행하고 생명의 소중함을 느낄 수 있도록 심폐소생술과 응급처치에 대한 교육을 실시하고자 함

## □ 사업개요

- 기 간 : 연 중
- 내 용
  - 응급처치 및 심폐소생술 이론 및 실습 교육
  - 서울시민 CPR 서포터즈 등록
  - 심폐소생술 체험관 운영

## □ 주요 추진실적

(단위: 명)

구 분	대 상	목 표	실 적	진도(%)
심폐소생술 교육	신업체 직원, 다중시설 근무자, 아파트관리직원, 자동심장충격기 관리자 등	1,900	1,275	67
	어린이집 보육교사	500	286	57
	법정대상자(경찰, 철도종사자 등)	600	156	26
	초·중·고등학생	6,000	4,936	82
	총 계	9,000	6,653	74
심폐소생술 체험관 운영 및 홍보		6,000	8,945	149
헌혈장려 홍보		4,000	4,000	100

## □ 향후계획

- 구민의 날 및 을지연습 연계 심폐소생술 기본교육 실시 : 8월 및 9월
- 학생 심폐소생술 및 보육교사 등 일반시민 심폐소생술 일반교육 실시 : 6월~12월

## □ 소요예산

(단위: 천원)

예 산 액	집 행 액	집행율(%)
31,160 (국비 6,000, 시비 6,000, 구비 19,160)	14,652 (국비 540, 시비 540, 구비 13,572)	47

※ 미집행 사유 : 하반기 심폐소생술 교육 시 집행 예정

응급상황 시 심폐소생술과 병행하여 자동심장충격기를 사용할 수 있도록 사용법을 교육하여 심장정지 환자 발생 시 소중한 생명을 구조하고, 평시 자동심장충격기를 점검 및 관리하여 필요 시 사용 가능한 최적의 상태로 유지하고자 함

## □ 사업개요

- 사업기간 : 연 중
- 사업대상 : 관내 자동심장충격기 311대
- 사업내용 : 자동심장충격기 점검, 자동심장충격기 사용법 교육 및 홍보
- 자동심장충격기 설치 현황 (2016.01.01. 기준)

계	공공기관	공동주택	지하철	학교	경찰서	복지시설	기타
267개소 (311대)	44개소 (55대)	70개소 (78대)	19개소 (22대)	43개소 (49대)	20개소 (20대)	23개소 (24대)	48개소 (63대)

## □ 주요 추진실적

- 2016년 상반기 대학생 자동심장충격기 안전관리단 운영
  - 운영기간 : 2016. 1. 8 ~ 2016. 2. 5
  - 운영결과 : 국회사무처 등 181대 점검
- 자동심장충격기 배터리 교체 : 영등포구청 외 2개 기관 3대 배터리 교체
- 자동심장충격기 설치 수요조사 제출 : 롯데시네마 영등포점 등 7개 기관 총 10대

## □ 향후계획

- 하반기 자동심장충격기 안전관리단 운영 : 7월중

## □ 소요예산

(단위: 천원)

예산액	집행액	집행율(%)
12,724(구비)	900(구비)	7

※ 하반기 서울시 추진일정에 맞춰 집행예정

국민들이 응급상황에서 신속하고 적절한 응급의료를 받을 수 있도록 응급의료기관을 주기적으로 관리하고 폭염 및 한파에 따른 실시간 건강피해를 모니터링하여 폭염 및 한파에 대한 주의 환기와 예방수칙을 유도함으로써 건강피해를 최소화 하고자 함

**□ 사업개요**

- 응급의료기관 및 응급실 운영 의료기관 관리 (2016.01.01.기준)

구분	전문응급의료센터(1)	지역응급의료센터(3)	지역응급의료기관(2)	응급실운영의료기관(3)
9개소	한강성심병원	여의도성모병원 성애병원 강남성심병원	대림성모병원 명지성모병원	영등포병원 충무병원 한강수병원

- 응급의료기관의 응급실과 연계한 온열·한랭 질환 감시(보고)체계 운영

**□ 주요 추진실적**

- 2016년 응급의료센터 응급실 감염관리 실태점검
  - 대 상 : 한림대학교한강성심병원 외 3개소
  - 점 검 일 : 2016. 4. 20
  - 점검결과 : 양호
- 응급실 한랭 질환 감시체계 운영

구 분	운영기간	보고 횟수	사례보고
한랭 질환	2015. 12. 1 ~ 2016. 2. 29	91회	2명

**□ 향후계획**

- 응급실 운영 의료기관 허가기준 준수여부 지도점검 : 10월중
- 응급실 온열 질환 감시체계 운영 : 2016. 5. 23 ~ 2016. 9. 30

**□ 소요예산 : 비예산**

관내에서 운용되는 구급차의 운영실태 및 장비의 법률 준수 여부를 체계적으로 관리하여 응급환자 이송 등에 발생할 수 있는 안전사고를 예방하고 구민이 신뢰할 수 있는 응급환자 이송 서비스를 제공하고자 함

**□ 사업개요**

○ 영등포구 구급차 현황 : 26개소 39대 (2016.01.01.기준)

구 분	일반 병·의원	보건소	119 구급대	계
통보	-	1개소 2대	1개소 7대	2개소 9대
신고	24개소 30대	-	-	24개소 30대

- 구급차 체계적인 관리
  - 구급차 신규·변경 신고 처리 : 수시
  - 구급차 내·외관 및 의료장비 등 세부기준 적합여부 등
- 응급환자 발생 시 안전하고 신속하게 응급의료 서비스 제공

**□ 주요 추진실적**

○ 2016년 구급차 민원 처리 현황

구 분	신규	변경	말소	계
일반구급차	6대	-	6대	12대
특수구급차	-	-	-	-

**□ 향후계획**

- 구급차 지도점검 : 10월중
- 구급차 신규 신고(통보) 및 변경사항 신고 처리 : 수시

**□ 소요예산 : 비예산**

약국, 의약품도매상, 안전상비의약품판매자 및 의료기기 취급업소에 대한 자율점검을 통하여 자율적인 관리능력을 배양하고, 기획·지도점검을 통한 효율적 업소 관리로 국민의 보건향상에 기여하고자 함

## □ 사업개요

○ 기 간 : 연 중

○ 대 상 : 약업소 1,670개소

(2016.01.01.기준)

계	약국	의약품 도매상	KGSP 적격업소	한약방	한방 병의원	의료기기 판매업소	의료기기 수리업소	안전상비 의약품 판매자
1,670	234	76	49	1	145	858	50	257

○ 내 용

- 약업소 자율점검 실시

- 현장 기획점검 및 합동점검 실시(5회)

- 약사법, 의료기기법 등에 관한 민원처리 및 행정처분

## □ 주요 추진실적

○ 민원처리 및 행정처분 현황

구 분	자 율 점 검			행정처분 건수	민원 처리
	목표(건)	실적(건)	진도(%)		
계	1,670	1,473	88	9	247
약 국	234	234	100	2	19
의약품도매상	76	76	100	1	21
KGSP적격업소	49	49	100	-	7
한약방	1	1	100	-	-
한방병의원	145	145	100	-	-
의료기기판매업	858	686	80	-	160
의료기기수리업	50	50	100	-	2
안전상비의약품 판매자	257	232	90	2	38
*기타	-	-	-	4	-

※ 기타 : 화장품판매업(2), 무신고 의료기기판매업(1), 의약외품판매자(1)

※ 자율점검 미참여업소 현장기획점검 예정



- 자율점검 : 1회(진도 : 100%)
- 현장기획점검 : 1회(진도 : 20%)

일 자	점검주제	대 상	실 적
2016.03.23. ~ 2016.03.31.	마스크 불법유통 및 표시광고 점검	약국 등 판매업소	10회

**향후계획**

- 약업소 기획점검 : 6월, 7월, 9월
- 의료기기법 안내 책자 제작 예정 : 10월

**소요예산**

(단위: 천원)

예 산 액	집 행 액	집행율(%)
6,810(구비)	4,290(구비)	63

마약류 취급업소에 대한 효율적 정기점검 체계를 구축하고 마약류 관리에 관한 교육 강화를 통한 의료용 마약류의 안전한 유통관리를 확립하여 국민의 건강과 안전을 도모하고자 함

□ 사업개요

- 기 간 : 연 중
- 대 상 : 의료용 마약류 취급업소 (2016.01.01.기준)

분류	계	마약류취급의료업자			마약류 관리자	마약류 소매업자	마약류 도매업자	대마 재배자
		병원	의원	동물병원				
업소현황	620	6	303	30	25	231	25	-
점검업소현황	397	5	97	14	25	231	25	-
현장점검현황	43	1	10	2	3	24	3	-

- 내 용
  - 마약류취급업소 대상 관련 법규 교육
  - 현장 기획점검 및 합동점검 실시(2회)
  - 마약류관리에 관한 법률 관련 민원처리 및 행정처분

□ 주요 추진실적

- 자율점검 : 1회(진도 : 100%)
- 합동점검 : 1회(진도 : 50%)
- 마약류취급자교육 : 2회
- 민원처리 및 행정처분 현황

구 분	지도점검			민원 처리
	목표(건)	실적(건)	진도(%)	
계	620	620	100	452
마약류도매업자	25	25	100	6
마약류소매업자	231	231	100	157
마약류관리자	25	25	100	281
마약류취급의료업자	339	339	100	8

**향후계획**

- 마약류취급업소 기획점검 : 6월~9월
- 마약류관리에 관한 법률 안내 책자 제작 예정 : 11월

**소요예산**

(단위: 천원)

예산액	집행액	집행율(%)
1,550(구비)	250(구비)	16

※ 미집행 사유 : 시기 미도래(11월 집행 예정)

시중 유통 중인 의약품을 수거·검사하여 부정·불량 의약품 유통을 사전에 차단하고, 의약외품과 화장품 및 의료기기 등 광고 및 표시기재 점검으로 허위·과대광고를 지양하고 올바른 정보를 제공하고자 함

□ 사업개요

- 기 간 : 연 중
- 대 상 : 관내 유통 중인 의약품, 화장품, 의료기기 등
- 안전관리 대상업소 (단위 : 개소)

계	약국	의약품판매업소			의료기기 판매업소	의료기관
		의약품도매상	안전상비의약품 판매자	한약방		
2,124	234	76	257	1	858	698

- 내 용
  - 의약품 화장품 의료기기 등의 허위 과대광고 점검
  - 유통 의약품 및 한약재 수거검사 및 검사결과 홍보
  - 판매중지 및 회수명령 의약품, 의약외품, 의료기기 회수실태 조사
  - 품질부적합 및 유통 중지 의약품 등 홍보

□ 주요 추진실적

- 의약품 등 회수실태 조사 : 18건
- 품질 부적합 의약품 홍보 및 안내 : 113건

□ 향후계획

- 유통 의약품 및 한약재 수거검사 및 검사결과 홍보 : 6월 및 8월
- 의약품 화장품 의료기기 등의 허위 과대광고 점검 : 수시
- 판매중지 및 회수명령 의약품, 의약외품, 의료기기 회수실태 조사 : 수시
- 품질부적합 의약품 홍보 및 안내 : 수시

□ 소요예산 : 비예산

생애 주기별로 특화된 올바른 의약품 사용법 교육 및 홍보 실시와 가정내 불용의약품의 안전한 수거·폐기로 구민건강과 안전관리능력을 함양하고자 함

□ 사업개요

- 기 간 : 연 중
- 대 상 : 지역주민(미취학아동, 초·중·고등학생, 일반성인, 어르신)
- 내 용
  - 생애주기별 눈높이 약물 오·남용 예방 교육
  - 청소년 대상 의약품 안전사용 포스터 공모전 실시
  - 가정내 불용의약품의 안전한 폐기 안내

□ 주요 추진실적

- 생애주기별 약물 오·남용 예방 교육

구 분	총 계	미취학아동	청소년	성 인	어르신	취약계층
목 표 (횟수/인원)	30/750	5/100	10/300	5/100	5/150	5/100
실 적 (횟수/인원)	16/1,674	5/100	8/1,514	1/20	1/20	1/20
진 도(%)	53	100	80	20	20	20

- 약물 오·남용 예방 홍보 캠페인 실시 : 2회
- 가정내 불용의약품 수거 : 5회/820kg

□ 향후계획

- 그린팜시티 청소년 교육 및 캠페인 : 8월
- 청소년 대상 의약품 안전사용 포스터 공모전 실시 : 7월~9월
- 생애주기별 눈높이 약물 오·남용 예방 교육 : 6월~9월

□ 소요예산

(단위: 천원)

예 산 액	집 행 액	집행율(%)
9,000(구비)	1,714(구비)	19

※ 미집행 사유 : 시기 미도래(10월 집행 예정)

보건소 원내 조제환자의 건강증진과 복약 순응도 향상을 위하여 전문적인 의약품 정보를 제공하여 자가 관리능력을 향상시켜 구민의 안정적인 건강유지에 기여하고자 함

사업개요

- 기간 : 연 중
- 대상 : 보건소 이용 지역주민
- 내용
  - 원내 환자에 대한 의약품 복약지도 및 정보제공을 통한 건강증진
  - 원내 의약품 관리

주요 추진실적

구 분	목 표	실 적	진 도(%)
원내조제 및 복약상담	4,000건	2,087건	52
조제실 의약품 구매 및 관리	12회	5회	42
이동진료반 의약품 관리	60품목	25품목	42
경로당 순회진료 시 의약품 안전교육 및 약물상담	45회	20회	44

향후계획

- 원내조제 및 복약상담 : 수시

소요예산

(단위: 천원)

예 산 액	집 행 액	집행율(%)
28,149(구비)	8,428(구비)	30

진단용 방사선 발생장치의 안전한 사용과 방사선 관계 종사자의 피폭관리를 실시하여 의료용 방사선으로부터의 위해를 예방하고자 함.

□ 사업개요

- 기 간 : 연 중
- 대 상

(2016.1.1.기준)

구 분	방사선 발생장치		특수의료장비						피폭선량측정		
	기관 (개소)	장치 (대)	계	MRI		CT		MAMMO		기관 (개소)	명
				기관	대	기관	대	기관	대		
총현황	385	863	34개소 82대	15	21	18	26	29	35	357	808
2016년 검사대상	132	241	34개소 82대	15	21	18	26	29	35	357	808

- 내 용
  - 정기검사 안내 및 적정기간 내 검사여부 및 장치의 적합여부 확인
  - 방사선 관계종사자 피폭측정여부 및 적정신고여부 확인
  - 안전관리책임자 선·해임 신고 점검 및 교육이수 여부 확인

□ 주요 추진실적

- 방사선 점검 및 관리

구 분	목 표	실 적	진도(%)
발생장치 정기검사 안내 및 확인	241대	124대	51
특수의료장비 품질관리검사 확인	82 대	39대	48
방사선 피폭관리 여부 확인	4회 (매회 808명)	2회 (매회 808명)	50

- 진단용 방사선 발생장치 관련 민원처리 : 130건
- 진단용 방사선 발생장치 설치 의료기관 행정처분 : 시정명령 3건
- 특수의료장비 관련 민원업무 처리 : 50건

**□ 향후계획**

- 진단용 방사선 발생장치 안전관리 관련 사전안내 실시
  - 신규 방사선 관계종사자 피폭선량측정 안내 : 6월, 8월, 10월, 12월
- 점검 및 확인
  - 방사선 관계종사자 피폭관리 실시 여부 확인 : 6월, 9월, 12월
  - 특수의료장비 품질관리검사 여부 확인 : 매월
  - 정기검사 실시 여부 점검 : 매월

**□ 소요예산 : 비예산**



혈액, 소변 등 임상검사와 방사선검사의 진료 지원 서비스 및 물리치료를 제공하고, 클린의료서비스 실시로 위생적인 보건환경을 조성하여 구민의 질병 예방 및 건강증진에 기여하고자 함

□ 사업개요

- 기 간 : 연 중
- 내 용
  - 임상병리검사 : 혈액, 소변 등 기본검사, 전염병검사, 기타 건강증진관련 병리검사
  - 방사선 검진 : 결핵 발견을 위한 방사선 검사 및 일반촬영, 골밀도 검사
  - 물리치료 : 통증완화 및 재활 운동치료 실시
  - 장비관리 : PACS시스템 및 방사선발생장치, 골밀도측정기 정기점검 및 각종 검사장비의 주기적 정도관리
  - 클린의료서비스 실시 : 임상병리실 환경개선 사업

□ 주요 추진실적

구 분	목 표	실 적	진 도(%)
임상병리실	265,000건	105,000건	40
방사선실	47,000건	25,000건	53
물리치료실	8,000명	4,100명	51

- 의료장비의 정도관리 : 월1회 / 임상병리실 정도관리 : 1회
- PACS시스템, DR장비, 골밀도측정기 : 전문업체 위탁 월 1회 점검

□ 향후계획

- 최상의 영상 및 검사결과를 위한 주기적 정도관리 실시 : 수시
- 건강증진을 위한 일반병리검사 업무 추진 : 수시
- 깨끗하고 위생적인 의료 환경 및 서비스 제공 : 수시

□ 소요예산

(단위: 천원)

예 산 액	집 행 액	집행율(%)
262,713(구비)	194,546(구비)	74

계층별, 연령별 맞춤형 건강검진을 통해 질병의 조기발견 및 치료로 건강수명 향상과 의료비 절감에 기여하고자 함.

## □ 사업개요

- 기 간 : 연 중
- 대 상

검진 종류		대 상 내 역	목 표(명)
국가 검진	건강보험공단 건강검진	건강보험 지역 및 직장가입자, 의료수급권자중 2016년 대상자	1,750
	학생검진	중학교 1학년	300
	어르신검진	65세이상 의료급여 대상자	100
	비취학 청소년 검진	만15세(2001년생) ~ 만18세(1998년생)	100
	소 계		2,250
무료 검진	노숙인검진	쉼터 등 노숙인 시설 입소자	800
	시설보호자 검진	보호시설 입소자 등	900
	저소득계층 검진	의료수급권자, 차상위 계층	400
	외국인 검진	관내 거주 외국인 근로자	300
	보건사업참여자	헬스리셋, 대사증후군 등 자체사업 참여자	950
	소 계		3,350
합 계			5,600

- 내 용
  - 대상자 특성별 맞춤형 건강검진 실시
  - 국가검진 수검률 향상을 위한 검진독려 및 결과 사후관리 연계
  - 건강검진기관 관리 : 검진기관 지정, 변경, 취소 등 민원업무 처리
  - 출장건강검진 관리(건강진단 등 신고)

□ **주요 추진실적**

○ **검진사업**

구 분	목 표	실 적	진도(%)
국가검진	2,250명	500명	22
무료검진	3,350명	1,600명	48

※ 국가검진사업 : 보험공단 건강검진 등 검진수요가 4분기 집중

- 의료수급권자 관리 : 유선모니터링 12회 및 안내문 우편발송 1,850매
- 외국인주민 휴일 건강검진 : 1회 100명
- 건강검진기관 민원처리 : 55건
- 출장 건강검진 신고민원 처리 : 130건

□ **향후계획**

- 건강검진 결과를 활용한 사후관리 연계 서비스 제공
- 의료수급권자 검진 수검 독려 : 매월 1회
- 하반기 외국인주민 휴일 건강검진 : 2016. 9. 25(일)

□ **소요예산**

(단위: 천원)

예 산 액	집 행 액	집행율(%)
58,155 (국 14,250, 시 7,125, 구비 36,780)	27,012 (국 9,518, 시 4,759, 구비 12,735)	46

청소년 및 척추관련 질환이 있는 구민을 대상으로 검진 및 체조교실 등의 사업을 실시하여 구민들의 각종 질환예방 및 근·골격계 관리능력 향상을 통해 행복하고 건강한 노후생활을 지원하고자 함

□ 사업개요

- 기 간 : 연 중
- 내 용
  - 척추측만증 검진 : 관내 23개 초등학교 5학년, 전년도 유소견자
  - 척추측만증 강좌 : 유소견 학생 및 학부모에 대한 척추측만증 교육 및 체조실습
  - 바른자세 튼튼 허리 체조교실 : 희망 학생 및 구민
  - 골다공증 검사 : 희망 구민
  - 골다공증 예방교육 : 건강강좌 개최 및 경로당 순회교육

□ 주요 추진실적

구 분	목 표	실 적	진 도(%)
척추측만증 검진	2,700명	1,498명	55
척추측만증 체조교실	5회(250명)	1회(50명)	20
골다공증 검사	4,000명	1,800명	45
골다공증 교육	850명	500명	59

□ 향후계획

- 바른자세 튼튼 허리 체조교실 : 2016. 8. 11(목) ~ 8. 12(금)
- 척추측만증 강좌 및 체조교실 : 2016. 10. 15(토)
- 하반기 골다공증 예방교실 : 2016. 10. 19(수)
- 하반기 경로당 순회교육 : 매주 1회

□ 소요예산

(단위: 천원)

예 산 액	집 행 액	집행율(%)
10,475(구비)	7,826(구비)	75

지역주민의 1:1 대상별 맞춤진료와 상담, 만성질환관리, 대사증후군관리, 골다공증 예방, 정신건강 등 다양한 보건교육과 실천 가능한 건강정보제공으로 쾌적한 환경조성 및 친절한 대민 서비스에 최선을 다하고자 함

□ 사업개요

- 기 간 : 연 중
- 내 용
  - 1차 진료, 예방접종, 물리치료, 임상검사 등 민원실 운영
  - 건강증진교실 운영 : 만성질환 등 맞춤형 건강교실
  - 보건의료서비스 품질향상을 위한 고객만족도 및 수요도 조사 : 연 2회

□ 주요 추진실적

구 분	목 표	실 적	진도(%)
1차 진료실 운영	14,400명	6,109명	42
모자보건실 운영	2,400명	1,000명	42
물리치료실 운영	3,200명	1,320명	41
보건민원실 운영	4,000명	1,600명	40
임상병리실 운영	2,500명	1,010명	40
건강증진교실 운영	12회/360명	5회/160명	42
고객만족도 및 수요도 조사	2회	1회	50

□ 향후계획

- 건강증진교실 7회 운영 : 6월~12월(고혈압, 당뇨, 골다공증, 치매 예방교실 등)
- 고객만족도 및 수요도 조사 실시 : 11월

□ 소요예산

(단위: 천원)

예 산 액	집 행 액	집행율(%)
84,536(구비)	37,142(구비)	44

### Ⅲ . 중점사업 실적

연 번	사 업 명	쪽
-----	-------	---

- ① 「4분의 기적」 심폐소생술 교육사업 ..... 29
- ② 엄마랑 아이랑 치아 튼튼교실 ..... 30
- ③ 건강충전 스트레칭 교실 ..... 31

다수의 시민들이 이용하는 지하철 역사의 시민들을 대상으로 심폐소생술 홍보 및 실습을 실시하여 위기의 순간 이웃의 생명을 구할 수 있는 능력을 배양하고 심폐소생술의 중요성에 대해 널리 홍보하고자 함

## □ 사업개요

- 대 상 : 영등포구 지하철 이용 시민 1,500명
- 장 소 : 영등포구 지하철 역사 13개소
- 내 용
  - 심폐소생술 실습용 인형을 이용한 체험형 홍보
  - 자동심장충격기 체험 및 사용법 안내
  - 심폐소생술 홍보물 등 배부

## □ 주요 추진실적

(단위: 명)

구 분	대 상	목 표	실 적	진도(%)
기본교육	지하철 이용 고객	1,500	400	27

## □ 향후계획

- 5호선 지하철 역사 양평역 등 5개소 실시 : 6월~12월
- 9호선 지하철 역사 선유도역 등 3개소 실시 : 9월~12월
- 1호선 지하철 역사 대방역 실시 : 9월~12월

## □ 소요예산

(단위: 천원)

예 산 액	집 행 액	집행율(%)
2,000(구비)	800(구비)	40

산모의 구강건강을 관리하고 영유아의 올바른 구강관리 교육을 통해 산모와 영유아의 구강 건강에 대한 만족도를 높이고 국민의 구강건강 관련 삶의 질 향상에 기여하고자 함

**□ 사업개요**

- 근 거 : 구강보건법 제6조, 동법 시행령 제2조
- 기 간 : 5월, 10월 매주 목요일 (8회)
- 대 상 : 영양플러스 참여 산모 및 영유아 (200명)
- 내 용 : 산모 및 영유아 구강보건교육

대 상	내 용	교육 자료
산모	치아의 구조 및 주요 구강질환 진행과정	PPT자료, 치아모형, 구강보조도구
	구강건강관리 및 올바른 칫솔질법	
영유아	유치와 영구치 비교	
	신생아부터 영유아 시기까지 구강관리법	
산모 및 영유아	질의응답 및 구강 관리 용품 배부 (영유아 구강 건강관리 리플릿, 산모 구강세트)	

**□ 주요 추진실적**

구 분	목 표	실 적	진도(%)
엄마랑 아이랑 치아튼튼교실	200명	76명	38

**□ 향후계획**

- 영양플러스 참여 산모 및 영유아 대상으로 PPT 및 동영상 자료를 통한 구강보건교육 매주 목요일 4회 실시 :10월

**□ 소요예산 : 비예산**



주 1회 보건분소 교육장을 이용하여 지역주민 및 어르신들의 질병치료 및 건강스트레칭, 근력강화 운동을 실시하여 스스로 건강관리를 통한 낙상예방 및 건강한 100세 시대 노후생활에 대비하고자 함

**□ 사업개요**

- 기 간 : 2016. 2월~12월(매주 화요일 09:30~11:30)
- 장 소 : 보건교육실
- 대 상 : 분소 이용 주민 및 어르신
- 내 용 : 건강 스트레칭 운동(40회/600명)
  - 부위별 강화 관절스트레칭 : 어르신들의 신체활동에 무리가 가지 않은 범위의 근력운동(발목 전면과 발등을 돌려주기, 의자에 앉아 양어깨 당겨주기 등)
  - 전신스트레칭 : 서있는 자세에서 가볍게 따라 할 수 있는 스트레칭 운동 (양손을 모아 머리 위로 쪽 펴기, 한팔을 쪽 뻗어 반대 쪽으로 굽히기 등)
  - 매주, 월1회 교육 전에 실시하는 건강체조로 행복한 노후 생활 유지

**□ 주요 추진실적**

구 분	목 표	실 적	진도(%)
「건강스트레칭 교실」 운영	40회/600명	21회/332명	53

**□ 향후계획**

- 건강충전 스트레칭 교실 운영 : 6월~12월 매주 화요일 09:30~11:30
- 월1회 건강증진 교육 시작 전에 건강 스트레칭 실시: 6월~12월
- 건강충전 스트레칭 교실에 적극 참여하도록 홍보 철저

**□ 소요예산 : 비예산**