



제118회 구의회
제 2 차 정례회

주요업무계획

- 2005 주요실적 및 2006 계획 -

2005. 11



행 정 국

1. 일반 현황

1 인력

(2005. 10. 31. 현재)

구분	합계	총무과	인원 여권과	문화 체육과	재난안전 관리과	자치 행정과
정원	272	163	48	22	15	24
현원	181	68	47	27	14	25
과부족	△91	△95	△1	5	△1	1

2 조직

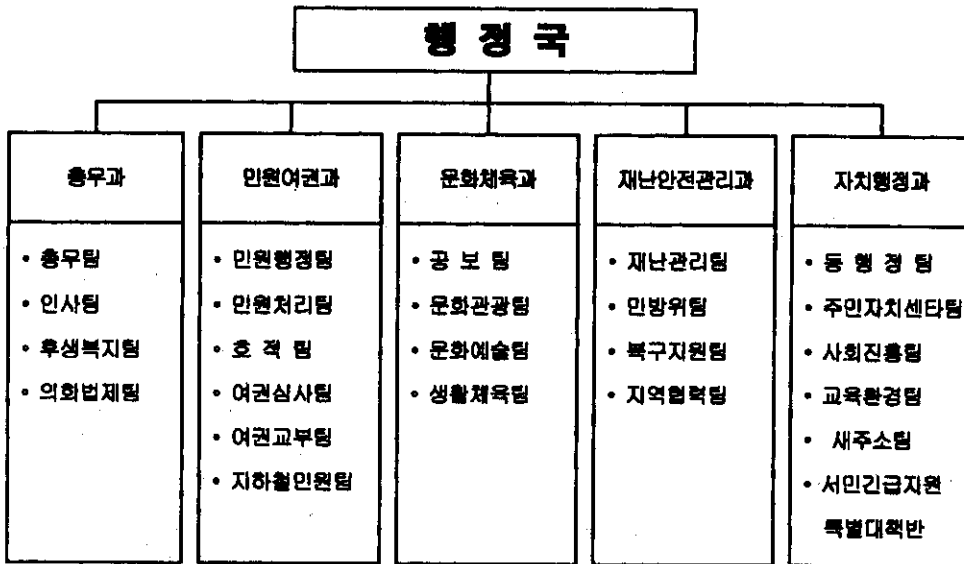

3 주요시설 및 전산 장비

청사 현황

○ 구청사

위 치		준공일	면 적	비 고
구청사	본 관	'76. 1. 5	2,945평	
	부속건물 (우리은행, 취업정보은행)	'97. 3.26	116평	
	보 건 소	'94. 9. 1	1,523평	
별 관	교통지도과	'98. 4. 1	177평	
임대건물	교통행정과	-	335평	05. 4. 1~07. 3. 31(2년)
	재난안전관리과	-	108평	05.10.11~07.10.10(2년)
구민회관		'93. 1. 6	2,801평	

○ 등청사

등수	양호	정 비 대 상				
		소개	신축	부지 매입	설계 용역	노후 및 협소
22	13	9	2	2	2	3
			영동포1동, 신길7동	당산2동 신길4동	여의동 대림1동	문래1동, 문래2동, 양평2동,

행정차량

계	승용	승 합				화 물			특 수 차			
		소개	소형	중형	대형	소개	소형	중형	소개	청소차	살수차	기타
147	27	13	10	2	1	70	63	7	37	26	4	7

□ 주요 시설 · 장비

시설 및 장비현황			관리부서
자료관시스템	서버, 주크박스	각1대	민원여권과
종합문서고	마이크로필름촬영기기	1식	
여권제작실	무인카메라	5대	
인터넷방송실	서버(임대)	3대	문화체육과
	카메라(임대)	2대	
	스튜디오(임대)		

순 서

총 무 과

민 원 여 권 과

문 화 체 육 과

재 난 안 전 관 리 과

자 치 행 정 과

총 무 과

I . 일 반 현 황

II . 2005 주요업무 추진실적

III . 2006 주요업무 추진계획

1. 일반 현황

1. 인력

(2005. 10. 31. 현재)

구분	인원	일반직						특수직		
		4급	5급	6급	7급	8급	9급	8급	9급	10급
정원	163	1	1	5	38	19	1	8	32	72
현원	68	1	1	5	15	2	0	33	31	3
과부족	△95				△23	△17	△1	16	△1	△69

2. 조직

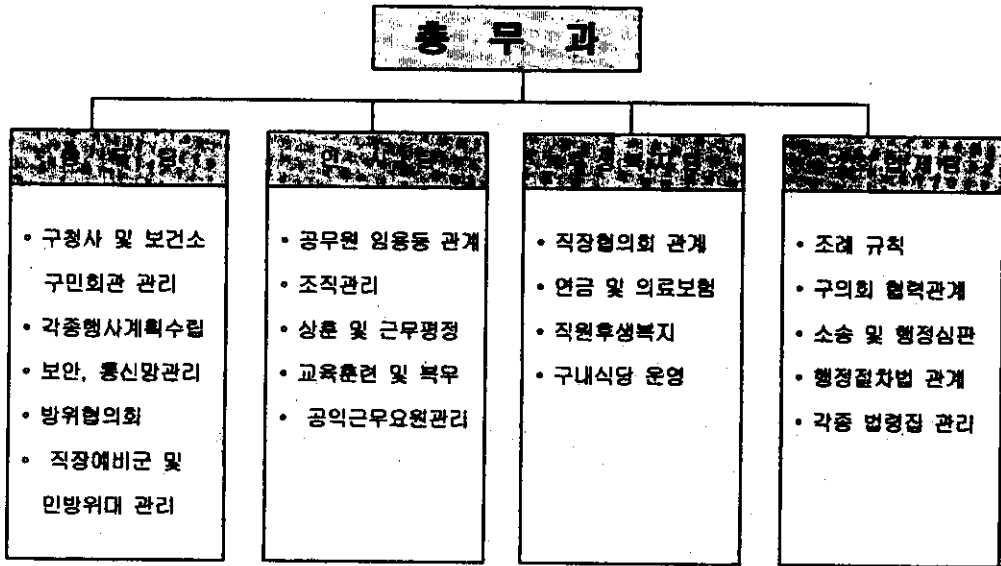

II. 2005 주요업무 추진실적

□ 사무실 재배치 공사(칸막이, 전기공사, 서가 이동 등)

- 기 간 : 2005. 4.27~5. 4
- 대 상 : 재난안전관리과 등 7개부서
- 소요예산 : 63,000천원

□ 지하상황실 개보수 공사(바닥불연재타일시공, 전기공사 등)

- 기 간 : 2005. 3. 1~4. 30
- 대 상 : 본관 지하2층 상황실
- 소요예산 : 22,000천원

□ 본관 옥상 비가림막(50㎡)설치공사

- 기 간 : 2005. 6. 28~7. 22
- 대 상 : 구청 본관 옥상
- 소요예산 : 3,400천원

□ 민원여권과 기재실 설치공사

- 기 간 : 2005. 7.18~7. 22
- 대 상 : 민원여권과 여권발급 기재실
- 소요예산 : 8,800천원

□ 본관 소방시설 보수공사

- 기 간 : 2005. 8. 8~8. 17
- 대 상 : 구청 본관 전체
- 소요예산 : 3,795천원

□ 행정차량 대체구매 : 3대(68,703천원)-공원녹지과

- 중형화물 : 2대(51,582천원)
- 소형승합 : 1대(17,121천원)

□ **견문을 넓히기 위한 직원해외연수**

- 추진기간 : 2005.4.24~5.5 (1차),10.20~10.25(2차)
- 연수국가 : 중국, 동남아, 호주
- 연수인원 : 218명 (1차 157명, 2차 61명)
- 집행예산 : 225,908천원(1차 158,778천원, 2차 67,130천원)

□ **의식 및 행태개선 교육**

- 추진기간 : 2005. 6. 1 ~ 6. 30
- 참여인원 : 1,200명
- 교육장소 : 강원도 홍천 (대명콘도)
- 교육내용 : 영등포구청인의 밤, 극기훈련, 성 예방 등
- 집행예산 : 187,374천원

□ **모범공무원 산업시찰**

- 기 간 : 2005. 3월 ~ 8월
- 대 상 : 92명
- 내 용 : 금강산
- 집행예산 : 36,362천원

□ **의회 및 소송사무**

- 구정질문 처리 : 229건
 - 구정질문 : 10의원 / 92건 (처리완료 60건, 처리중 30건, 장기검토과제 2건)
 - 서면질문 : 15의원 /137건(처리완료 137건)

○ 소송업무 및 무료 법률상담

- 소송사무 처리내역

구 분	접 수	진 행				종 결			
	계	계	1심	2심	3심	계	승소 (취하)	패소	기타 (조정 화해)
계	153	52	38	12	2	101	86	11	4
국가소송	8	8	6	2	0	0	0	0	0
행정소송	120	39	29	8	2	81	75	6	0
민사소송	25	5	3	2	0	20	11	5	4

※ 승소율 : 89%(행정92%, 민사75%)

- 무료 법률상담

- 상담횟수 및 건수 : 40회, 293건
- 사법연수생 무료 법률상담 건수 : 13건

Ⅲ. 2006 주요업무 추진계획

1

구청사 시설개선

76.15 건축된 구청사가 노후되어 무엇보다도 건물외벽 타일 낙하로 인한 안전사고 위험이 많고, 또한 내부 냉·난방·소방 배관의 부식 및 파열 등 노후화가 지속되어 건물안전을 위협하고 있어 전면 보수공사 시행이 시급한 실정임.

□ 사업 개요

◎ 구청사 건물 현황

- 대 지 : 7,622㎡(2,305.6평)
- 건 물 : 3개동 14,494.83㎡(3,484.6평)
- 본 관
 - ┌ 8층(지하3층, 지상5층)
 - └ 면적 9,083.6㎡(2,747.7평)
- 보 건 소
 - ┌ 6층(지하1층, 지상5층)
 - └ 면적 5,025.79㎡(1,520평)
- 부속건물(우리은행) : 2층, 면적 385.44㎡(116평)
- 사업기간 : 2006. 3월 ~ 7월

□ 사업내역 및 소요예산

구분	2006년 예산(천원)			비고
	2006년	2005년	증감	
계	76,000	0	76,000	
전기실 방수공사	30,000	0	30,000	30,000천원× 1식 신규
화장실 양변기 환경개선공사	21,000	0	21,000	20천원× 41개 = 20,500천원 신규
도시가스 정압실 교체공사	25,000	0	25,000	25,000천원× 1식 = 25,000천원 신규

2 신청사 건립 부지 타당성 용역

- 76.1.5 건축된 구청사가 노후 협소하여 민원인의 불편은 물론 시설유지에 따른 예산이 매년 급증하고 있으며,
- 전산실, 재난안전관리과 신설 등 날로 증가하는 공간 수요에 대비하고자 구 종합청사 건립에 따라 부지선정 타당성 조사를 시행하여 사업추진에 만전을 기하고자 함

□ 사업 개요

- 사업기간 : 2006. 2월 ~ 4월
- 검토부지(안)
 - 문래동 공공용지 : 문래동3가 55-6(3,900평)
 - 현 청 사 부 지 : 당산동3가 385-1(2,300평)
 - 구민회관 및 옆 주차장 : 당산동3가 2-1,3,4(4,296평)

□ 추진 계획

- 구 종합청사 건립 부지 타당성 조사용역 계획 수립 - 2006. 1
- 용역내용
 - 청사부지 타당성 및 규모 등 조사
 - 서울시 투·융자사업 심사 기초자료 작성
 - 용역업체 : 서울시정개발연구원
- 용역결과에 의거 청사건립 부지확정 및 서울시 투·융자사업 심사 의뢰

□ 소요예산

(단위:천원)

구분	2006년 예산			비고	비율
	2006년	2005년	증감		
계	60,000	0	60,000		
신청사건립부지 타당성 용역	60,000	0	60,000	60,000천원× 1식=60,000천원	신규

3

구청시 주차장 관리개선

- 평일근무시간에는 한정된 주차장 공간 사정으로 인하여 주차요금 (20분무료 10분당 1,000원)을 징수하면서 인근 주민들의 주차편의를 위하여 야간 및 공휴일 무료로 개방으로 이동차량이 많으며
- 공휴일, 야간 주차차량이 일과시간 이후에 까지 주차함에 따라 민원인들의 불편을 해소하기 위하여 이를 개선코자함.

□ 사업개요

- 주차안내 도우미 배치운영
 - 기간 : 2006. 1 ~ 12월
- 토·공휴일 및 야간주차 유료화
 - 기간 : 2006. 7. 1~

□ 추진방법

- 주차안내도우미 운영
 - 장 소 : 구청정문
 - 인 원 : 2명
 - 근무형태 : 1시간 교대근무
 - ※ 감사담당관에서 민원안내도우미와 연계운영
- 야간 및 휴일 주차요금 유료화
 - 사전준비 : 부설주차장관리규정 개정
 - 운영방법 : 시설관리공단 위탁운영

□ 예산내역

(단위: 천원)

구분	내역	소요액	비고
세입	야간·휴일 주차요금유료화	11,880	2005.1~8월 징수요금 일평균(660,000원)의 10%추정 66,000원× 6개월× 30일=11,880,000원
세출	주차안내도우미 운영	43,520	인건비 20,460,000원× 2명=40,920,000 유니폼및운영비 1,300,000원×2명 =2,600,000

4 의료서비스체계 강화 및 환경개선

보건소의 사무실에 대한 재배치로 고객에 대한 편의를 제공하여 진료환경을 개선하고, 노후화된 시설을 쾌적하고 안전한 시설로 교체하여 보건의료서비스 품질을 향상

□ 의료서비스 체계강화

○ 사업개요 (단위:천원)

구분	소요예산	내역	설치장소
계	92,000		
정신보건센터(50평)	60,000	프로그램실, 교육실,사무실 상담실, 주방및 식당,	보건소 지하1층
한방진료실(10평)	32,000	상담실 및 진료실	1층골밀도실

□ 보건소 청사 환경개선

○ 사업개요

※ 보건소 1,2층 사용용도변경

-기존(1층:40평): 건강증진센터 및 영양·운동상담실 ⇒ 2층 이전

· 체력측정실, 심전도실, 진찰실, 건강상담실, 영양·운동상담실

- 기존(2층:34평) 영유아 예방접종실 ⇒ 1층 이전 배치

· 유아놀이방,모유수유방,대기실,진찰실,초음파실,예방접종실

○ 소요예산 : 200,000천원

5 **주민에 대한 서비스 체계 개선**

- 사업내역 : 동사무소 주무주사 전진배치
 - 사무실 출입구 뒀 후미 위치 ⇒ 전면 이동
 - 내부이전공사(22개동) : 책상, 파티션 등
 - 통신공사(22개동) : 전원, 전화, 컴퓨터 등
- 사업기간 : 2006. 1 ~ 2006. 2
- 소요예산 : 33,000천원 (단위:천원)

사업명	소요 예산			주요 내용	비고
	2006년	2005년	증감		
동사무소 사무실 재배치공사	33,000	0	33,000	민원부서 팀장 및 동주무주사 전진배치	신규

※ 구 분청 민원부서 : 6개부서 25개팀 전진배치완료(11월중)
 - 소요예산 : 30,000천원

6 **전문을 높이기 위한 직원해외연수 및 배낭여행**

- 사업개요
 - 연수시기 : 2006. 4~ 10월중
 - 연수인원 : 220명(해외연수 미경험자)
- 소요예산 (단위:천원)

사업명	소요 예산			주요내용
	2006년	2005년	증감	
직원해외연수 및 배낭여행	236,000	236,000	-	○ 해외기획연수 - 1,200천원×42명×2회 = 100,800천원 ○ 배낭여행 220명 - 994천원×68명×2회 = 135,184천원

7 **의식 및 형태개선 교육**

○ 사업개요

- 시 기 : 2006. 6월어후
- 대 상 : 1,298명
- 방 법 : 전문교육기관에 위탁

○ 소요예산

(단위:천원)

사업명	소요예산			주요내용
	2006년	2005년	증감	
의식 및 형태개선 교육(M·T)	204,000	204,000	-	170,000원×150×8회

8 **능력개발 및 전문교육 강화**

○ 사업개요

- 시 기 : 2006. 연중
- 대 상 : 전 직원
- 교육기관 : 전문교육기관 위탁 및 외국어강좌개설 학원

○ 소요예산

(단위:천원)

사업명	예산			주요내용
	2006년	2005년	증감	
계	82,058	65,021	17,037	
직원능력개발비	45,000	38,100	6,900	○ 능력개발비 - 50천원×150명×6월
직원전문교육	37,058	26,921	10,137	○ 일반행정과정외108과정 - 60천원×617명

9 선택적 복지제도 도입

사업개요

- 기 간 : 2006. 1월 ~ 12월
- 대 상 : 전 직원 (1,291명)
- 사업항목 : 총 15개 항목
 - 기본항목(3개): 생명·상해보험, 의료비건강보험, 암진단시 건강보험
 - 선택항목(12개): 건강관리(3), 자기개발(4), 여가활동(3), 기타(2)

소요예산 (단위:천원)

구 분	소요예산	기본포인트	근속포인트	가족포인트 (배우자)
포인트 및 금액 합계	1,006,195	500 (645,500)	250 (214,595)	150 (146,100)
산출내역	1인 평균 779포인트	500× 1,291명	166(평균근속년 수)×1,291명	150× 974명

※ 2006년도에 총 25개구청(2005년도 7개구청시행 2006년도 18개구청 시행예정)시행

10 출산 장녀를 위한 보육료 지원

사업 근거

- 영유아보육법 제14조(직장보육시설의 설치등)

사업개요

- 시행기간 : 2006. 1. 1 ~
- 적용대상 : 직원자녀 중 영유아(만6세미만 취학전 아동)
- 소요예산: 134백만원(50,000원×224명×12월-구립, 직장이용자제외)
- 보육시설 이용직원 : 총 289명
 - 구립: 42, 구직장: 23, 민간·기타 : 224