

2007. 제132회 임시회

2007. 11. 2 ~ 11. 12



2007년도



주요사업 추진실적



2007. 11.

보 건 소

순서

 일반현황	1
 사업추진 개요	3
 2007 사업추진 실적	5

I. 일반 현황

1 인 력

구 분	합 계	보 건 소		
		보건위생과	건강증진과	의 약 과
정 원	94	40	27	27
현 원	89	38	26	25
과부족	-5	-2	-1	-2

2 조 직



3 주요시설 및 장비 등

□ 주요시설 현황

구분	소재지	규모(㎡)		준공일
		대지	건물	
보건소	당산동3가 385-1	7,622	3,398	1994. 9. 1
보건분소	대림동 899-2	2,409	170	2004.11.15

□ 주요장비 현황

(2007.10.15 현재)

구분	행정차량				주요장비		
	소계	승용차	승합차	화물차	소계	의료장비	방역장비
수량	11	5	3	3	78종 152대	72종 123대	6종 29대

4 예산 현황

예산 현액

(단위 : 천원)

구분	예산현액 (①+②)	①예산액		②이월액	
		당초예산	추경등	명시	사고
계	12,186,688	12,362,414	△325,726	150,000	-
일반회계	11,046,172	11,221,898	△325,726	150,000	-
기금	1,140,516	1,140,516	-	-	-

집행 예상액

(단위 : 천원)

구분	①예산현액	②집행액		③이월 예상액	불용 예상액 (①-②-③)
		집행액	집행예정액		
계	12,186,688	7,912,750	3,594,053	-	679,885
일반회계	11,046,172	7,641,117	2,744,053	-	661,002
기금	1,140,516	271,633	850,000	-	18,883

II. 사업추진 개요

미션 **보건의료서비스 품질 향상으로 주민건강 증진**

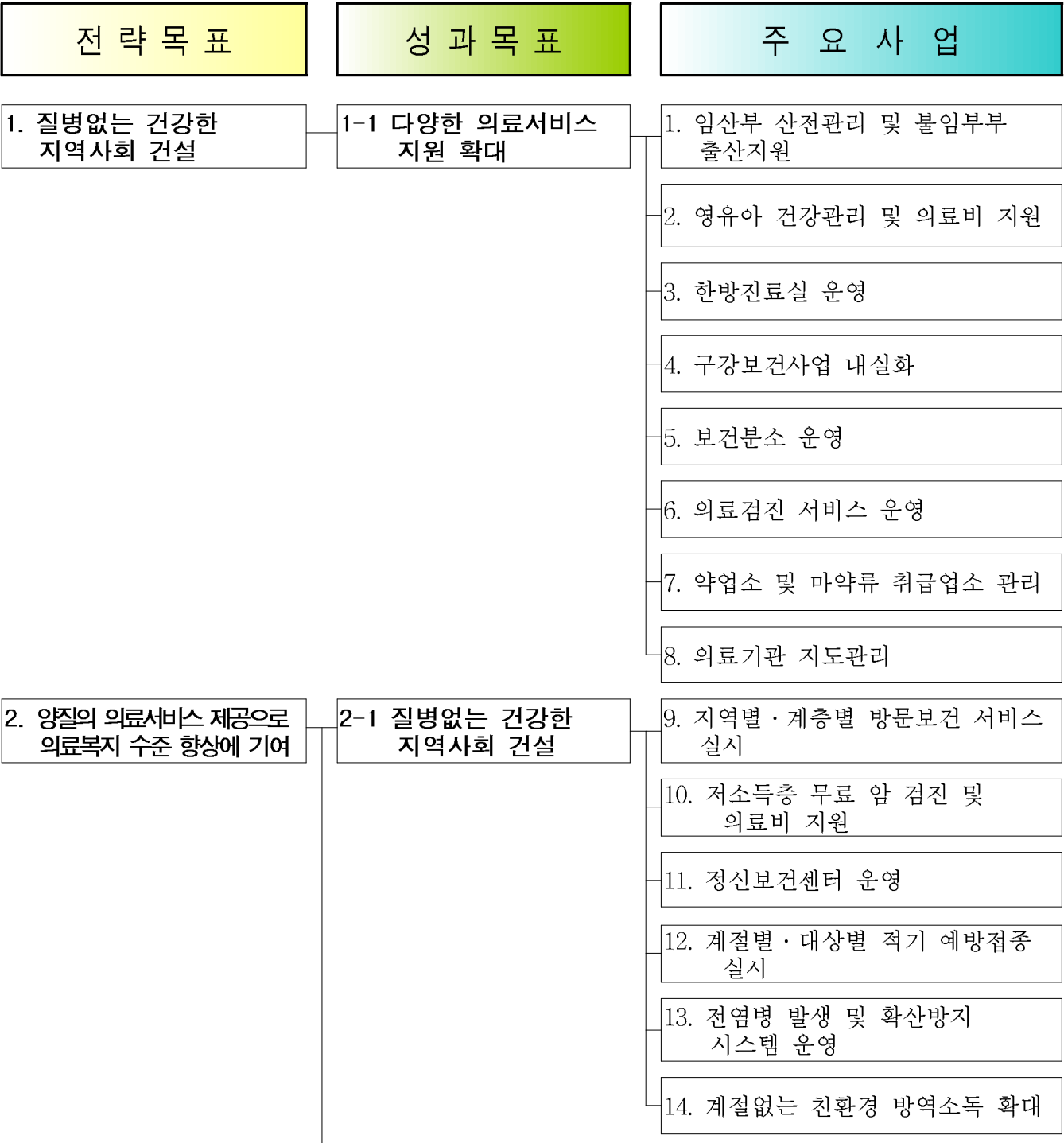

전략 목표

성과 목표

주요 사업

2-2 건강한 삶을 위한
건강증진사업 활성화

15. 금연클리닉 운영

16. 지역사회와 연계하는 건강생활
실천사업 추진

17. 생애주기별 보건교육 프로그램
운영

18. 학생 건강검진 실시

19. 모범음식점 육성관리

20. 식품위생업소 및 청소년
유해업소 지도점검

21. 식품자동판매기 위생관리

3. 주민이 공감하는 수준높은
위생서비스 실현

3-1 주민이 공감하는
위생서비스 수준 향상

22. 집단급식소 위생관리

23. 식품 안전관리

특수사업

1. 금연홍보 어린이공원 운영
2. 노년기 건강한 삶을 위한 『치매상담실』 운영
3. 보육시설 아동 건강검진 확대
4. 학교건강지킴이 운영
5. 복약 순응도 향상을 위한 복약지도 안내문 전산화 구축

주요사업 추진 총괄

(단위 : 건)

구분	대상사업			추진 실적					
	당초 사업	2006년 이월사업	2007년 추가사업	계	완료 사업	추진중 사업	2008년 이월사업	취소 및 불가사업	기타
계	28	-	-	28	4	24	-	-	-

Ⅲ. 2007 사업추진 실적

추진 현황

(단위 : 건)

구 분	계	완료사업	추진중인 사업	2008년 이월대상	취소(불가) 사업
계	28	4	24	-	-
보건위생과	6	1	5	-	-
건강증진과	14	1	13	-	-
의약과	8	2	6	-	-

완료사업 : 4 건

(단위 : 천원)

연번	부 서	사 업 명	예산액	집행액	비고
1	의 약 과	약업소 및 마약류 취급 업소 관리	-	-	비예산
2	보건위생과	식품자동판매기 위생관리	7,000	5,600	
3	건강증진과	보육시설 아동 건강검진 확대	47,000	47,000	
4	의 약 과	복약순응도 향상을 위한 복약지도 안내문 전산화 구축	7,200	4,600	

완료사업 내역

1. 약업소 및 마약류취급업소 관리

부정·불량 의약품이 유통되지 못하도록 유통질서를 확립하고 의약품판매업소의 부정·불법 행위에 적극 대처함으로써 주민이 유효하고 안전한 의약품만을 사용할 수 있도록 하고자 함

사업개요

- 약업소 자율점검 실시 : 895개소, 연1회
- 마약류취급업소 자율점검 실시 : 900개소, 연1회
(※ 추가 업종포함 : 치과의원 186개소, 한의원 132개소, 동물병원 25개소)
- 약업소 및 마약류취급업소에 대하여 자율점검 및 기획 현장점검을 통하여 유통질서 확립 및 부정불량 의약품 유통 근절을 통한 우수약품 등의 공급
- 마약류의 오·남용 방지를 통하여 주민 보건수준 향상에 기여

추진실적

- 약업소 자율점검 실적 : 895개소(100%)
 - 약국 및 의약품도매상 322개소, 의료기기판매업소 438개소, 한약방 3개소, 한의원 132개소
- 마약류취급업소 자율점검 실적 : 900개소(100%)
 - 마약류소매업자 265개소, 마약류도매업자 25개소, 마약류의료업자 및 관리자 610개소

예산액 및 집행액 : 비예산

2. 식품자동판매기 위생관리

자동판매기 영업이 영업자의 위생관리 소홀로 위생불량, 허위신고 등 자동판매기의 민원이 증가하고 있어, 위생관리 수준을 향상시키고 미신고 자동판매기를 지속적으로 정비하여 이용시민에게 안전한 식음료를 제공하고자 함

사업개요

- 민관합동점검(소비자식품위생감시원 및 공무원)
 - 점검반 편성 : 10개조(3인 1조)
 - 소비자식품위생감시원 활동비 지급 : 식품진흥기금
- 주요점검 내용
 - 무신고 설치 운영 및 무허가제품 사용행위
 - 유효기간 경과제품 사용여부
 - 자판기 내부 1일 1회 이상 세척여부 등

추진실적

- 점검실적 (단위 : 대)

구 분	목 표	실 적	진도(%)
식품자동판매기 위생지도점검	1,002	1,002	100

- 점검결과 조치 : 135개소(무단폐업 91, 무신고영업 34, 시정명령 10)

예산액 및 집행액

(단위 : 천원)

구 분	예 산 액	집 행 액	집행율(%)
소비자식품위생 감시원 수당	7,000	5,600	80

※ 예산집행 미진사유 : 점검일수 축소(10일 → 8일)

3. 보육시설 아동 건강검진 확대

여성의 사회진출이 많아지고 보육시설에서의 아동 돌보기가 보편화됨에 따라 집단 보육환경에서 간과하기 쉬운 건강문제를 조기에 발견하여 치료하는 기회를 제공하여 건강한 성장을 도모하고자 구립 어린이집 건강검진에서 민간보육시설까지 확대하고자 함

사업개요

- 기 간 : 4월 ~ 7월(4개월)
- 보육시설 현황 : 구립어린이집 26개소 1,848명,
가정어린이집 83개소 1,441명,
민간어린이집 111개소 5,768명
- 목 표 : 4,600명
 - 구립 어린이집 : 1,600명
 - 검진 희망 민간 보육시설(5~6세 아동) : 3,000명
- 검진내용
 - 신체검진(신장, 체중, 비만도), 청력검사
 - 임상병리검사 : 혈액형, 빈혈, 소변검사 등
 - 구강검진 : 치아우식증 및 치아질환, 바른 잇솔질 교육
- 방 법 : 건강검진 전문기관 위탁, 일정별 어린이집 순회

추진실적

(단위 : 명)

목 표	실 적	진도(%)
4,600	5,062	110

예산액 및 집행액

(단위 : 천원)

예 산 액	집 행 액	집행율(%)
47,000	47,000	100

4. 복약순응도 향상을 위한 복약안내문 전산화 구축

보건소를 이용하는 만성질환 방문진료 환자에게 처방약품의 실물사진·주의사항의 복약안내문을 제공하고 처방일수에 따라 사이즈별 자동약봉투가 발급되는 약제서비스 혁신으로 환자의 치료순응도를 높임으로써 보건소 신뢰 제고 및 환자 감동을 실현하고자 함

사업개요

- 보건소를 이용하는 환자, 특히 거동이 불편한 만성질환 방문진료 환자에게 처방약품의 실물(칼라)사진·주의사항의 복약안내문 제공(목표 : 4,000명)
- 처방일수에 따라 사이즈별 자동(칼라)약봉투가 발급되는 약제서비스 제공

추진실적

- 복약지도안내문지원시스템 설치 및 용역 계약 : '07. 3월 ~ 4월
- 자동약봉투발급 위한 전용 칼라프린터 구매 및 설치 : '07. 4월
- 복약(칼라)안내문 및 자동약봉투 제공(추진율 : 70%) : 3,343명
- 『2007년 영등포구 창의혁신 경진대회 최우수상 수상』
: 타 지방자치단체 벤치마킹 사업 제공(현재 8개구 제공)

예산액 및 집행액

(단위 : 천원)

예산액	집행액	집행율(%)
7,200	4,600	64

향후 추진계획

- 2007. 10월~12월 : 복약(칼라)안내문 및 자동약봉투 1,500명 제공
- 복약안내문 지원시스템 보수 용역비 지급(10월~12월) : 600천원

추진중인 사업 : 24건

연번	부 서	사 업 명	예산액	집행액	비고
1	건강증진과	임산부 산전관리 및 불임부부출산지원	600,684	291,894	-
2	"	영유아 건강관리 및 의료비 지원	299,557	260,489	-
3	의 약 과	한방진료실 운영	3,730	3,544	-
4	"	구강보건사업 내실화	160,998	85,043	-
5	"	보건분소 운영	-	-	비예산
6	"	의료검진 서비스 운영	313,138	237,391	-
7	"	의료기관 지도관리	-	-	비예산
8	건강증진과	지역별·계층별 방문 보건서비스 실시	320,782	214,064	-
9	"	저소득층 무료 암 검진 및 의료비 지원	1,304,248	855,444	-
10	"	정신보건센터 운영	257,270	219,258	-
11	"	계절별·대상별 적기 예방접종 실시	413,618	170,576	-
12	"	전염병 발생 및 확산 방지 시스템 운영	73,338	52,498	-
13	"	계절 없는 친환경 방역 소독 실시	228,026	168,300	-
14	"	금연클리닉 운영	296,852	169,390	-
15	"	지역사회와 연계하는 건강생활실천사업 추진	94,750	83,098	-
16	"	생애주기별 보건교육 프로그램 운영	12,495	11,245	-
17	의 약 과	학생 건강검진 실시	7,500	3,365	
18	보건위생과	모범음식점 육성관리	35,500	1,408	-
19	"	식품접객업소 및 청소년 유해업소 지도점검	50,450	34,300	-
20	"	집단급식소 위생관리	21,000	14,560	-

연번	부 서	사 업 명	예산액	집행액	비고
21	보건위생과	식품 안전관리	9,000	6,344	-
22	건강증진과	금연 홍보 어린이공원 운영	8,160	4,280	-
23	"	노년기 건강한 삶을 위한 『치매상담실』 운영	5,000	4,618	-
24	보건위생과	학교건강지킴이 운영	21,000	14,560	-

추진중인 사업 내역

1. 임신부 산전관리 및 불임부부 출산지원

임신 전부터 건강한 임신과 출산을 준비하고, 출산 후 직장 여성의 빠른 사회생활 복귀를 위한 대책 등 출산장려 지원으로 저출산 문제 해소와 건강한 출산 및 임신부 건강증진에 기여하고자 함

사업개요

- 안전 분만 및 건강한 출산을 위한 임신부 산전 건강관리 : 1,200명
- 기초 건강검진, 태아 기형아, 풍진검사, 철분제 공급, 초음파검사 등
- 시험관아기 시술비 지원 등 불임부부 출산지원 : 142명
- 출산 후 60일 이내 산모·신생아 도우미 지원 : 234명
- 산전체조, 태교 등 출산준비교실 운영(매분기 4주 과정) : 32회 960명
- 산후 건강회복과 모유수유 장려를 위한 산모 유축기 대여(신규) : 80명

추진실적

(단위 : 명)

구 분	목 표	실 적	진도(%)
임산부 등록관리	1,200	1,323	110
불임 시술비 지원	142	98	69
산모·신생아 도우미 지원	234	234	100
출산준비교육	32회 960	30회 982	94
산모 유축기 대여	80	73	91

예산액 및 집행액

(단위 : 천원)

예 산 액	집 행 액	집 행 율(%)
600,684	291,894	49

향후 추진계획

- 임신부 등록관리 : 440명 추가실시
- 불임 시술비 지원 : 44명
- 산모·신생아 도우미 지원 사업비 추가 신청 : 50명(27,500천원)
- 출산준비교육 : 9회 270명
- 산모 유축기 대여 : 20명

2. 영유아 건강관리 및 의료비 지원

영유아에 대한 단계별 적절한 건강관리 및 건강검진을 강화하여 질병의 조기발견, 의료서비스 제공으로 영유아 건강증진 도모

사업개요

- 신생아에 대한 선천성대사이상 6종 검사 및 사후관리 : 3,512명
- 미숙아 가정방문 및 저소득 가정 미숙아 의료비 지원 : 99명
- 건강한 성장을 위한 영유아 성장발달 스크리닝 실시 : 500명
 - 전문적 검사도구 활용, 신체적·사회적 성장발달 평가 및 부모교육
- 아기 마사지 및 이유식 교육 : 8회 160명
- 보육시설 아동 건강검진 확대 : 1,600명 → 4,700명
 - 신체검진, 청력검사, 임상병리검사(혈액형, 빈혈, B형간염, 소변검사)
- 건강관리를 위한 출산 장려 육아용품(긱속형 체온계) 지원(신규) : 10월
 - '07. 1. 1 이후 출생, 보건소 예방접종 등록 영유아 1,330명

추진실적

(단위 : 명)

구 분	목 표	실 적	진도(%)
선천성대사이상 검사 및 사후관리	3,512	3,543	101
미숙아 및 선천성이상아 의료비 지원	99	97	98
영유아 성장발달 스크리닝	500	672	134
아기 마사지 및 이유식 교육	8회 160	8회 172	100
보육시설 아동 건강검진	4,700	5,062	108
출산 장려 육아용품 지원	1,330	264	20

예산액 및 집행액

(단위 : 천원)

예 산 액	집 행 액	집 행 율(%)
299,557	260,489	87

향후 추진계획

- 선천성대사이상자 사후관리 : 12명
- 미숙아 및 선천성이상아 의료비 지원 : 20명
- 출산 장려 육아용품 지원 : 1,066명

3. 한방진료실 운영

인구의 고령화 추세, 생활양식의 변화로 증가하고 있는 중풍, 관절염 등 만성퇴행성질환의 예방 및 치료를 위하여 한방진료 서비스를 제공하여 지역주민의 건강증진에 기여하고자 함

사업개요

- 한방 진료 실시 : 7,200명
- 금연 칩 시술 및 한방건강상담 실시 : 300명
- 양·한방 협진체계를 통하여 보다 질적인 의료서비스 제공
- 사전예약제 및 진찰권 발급으로 신속한 의료서비스를 제공
- 금연클리닉과 연계하여 금연 칩 시술 및 한방건강상담을 통해 금연에 성공할 수 있도록 지속관리

추진실적

(단위 : 명)

구 분	목 표	실 적	진도(%)
한방 진료 실시	7,200	7,147	99
금연 칩 시술	300	1,348	449

※ 금연클리닉과 연계한 업무추진으로 금연 칩 시술 실적 증가

예산액 및 집행액

(단위 : 천원)

구 분	예 산 액	집 행 액	집행율(%)
소모품 구매 (행립칩)	3,730	3,544	95

향후 추진계획

- 2007년 10월 ~ 12월 : 한방진료(153명)
- 2007년 10월 ~ 12월 : 금연칩(100명)

4. 구강보건사업 내실화

구강건강관리사업을 체계적으로 시행함으로써 국민의 구강 건강수준을 향상시켜 건강한 치아로 즐거운 삶을 영위할 수 있는 기반을 조성하고자 함

사업개요

- 구강보건교육 및 검진 : 8,530명
- 치아홈메우기사업 : 1,050건
 - 대 상 : 기초생활수급 아동과 장애아동
- 노인의치보철 사업 : 118악
 - 대 상 : 65세 이상 기초수급자
- 불소도포 사업 : 2,500명
 - 대 상 : 어린이집 만4세 이상 아동 및 만65세 이상 노인

추진실적

구 분	목 표	실 적	진도(%)
구강보건교육 및 검진	8,530명	6,896명	81
치아홈메우기사업	1,050건	411건	40
노인의치보철사업	118악	63악	54
불소도포사업	2,500명	1,907명	76

※ 치아홈메우기는 4/4분기 집중 추진예정임

※ 노인의치보철은 상반기에 검사가 이루어지고 하반기에 시술함

예산액 및 집행액

(단위 : 천원)

구 분	예 산 액	집 행 액	집행율(%)
구강보건교육 및 검진	26,346	10,568	40
치아홈메우기사업	5,250	1,750	33
노인의치보철사업	94,700	53,300	56
불소도포사업	34,702	19,425	56
계	160,998	85,043	53

향후 추진계획

- 2007. 10월~11월 : 초등학교 특수학급 아동 치아홈메우기
- 2007. 10월~12월 : 민간어린이집 구강보건교육 및 불소도포
- 2007. 10월~12월 : 노인의치대상 시술의뢰 및 사업비 지급

5. 보건분소 운영

신길동 및 대림동 등의 지리적 접근성이 취약한 구민에게 접근성을 향상시키고 양질의 공공의료서비스를 제공함으로써 도시지역 취약계층의 보건의료 문제를 해결하고자 함

사업개요

- 1차진료실 외 4개실 운영
- 사업목표 : 30,300명
- 사업내용
 - 민원실 : 민원접수 및 수납
 - 일차진료실 : 구민 건강상담 및 1차진료와 처방
 - 영유아실 : 영유아 기초 예방접종, 일반예방접종, 임신부 산전관리
 - 물리치료실 : 만성퇴행성관절염 및 통증에 대한 물리치료
 - 임상병리실 : B형간염, 당뇨, 간기능 등 각종 혈액 검사

추진실적

구 분	목 표(명)	실 적(명)	진도(%)
민 원 실	4,500	3,692	82
1차 진료실	14,000	15,873	113
영 유아실	6,100	6,191	102
물리치료실	3,400	2,811	83
임상병리실	2,300	1,806	79
계	30,300	30,373	100

향후 추진계획

- 2007. 10월~12월 1차진료 및 예방접종 4,000명

6. 의료검진 서비스 운영

지역주민을 대상으로 각종 병리검사, 방사선촬영, 물리치료 등 의료 검진 서비스를 제공하여 개인건강관리 및 질병예방과 건강한 삶의 유지·증진에 기여하고자 함

사업개요

- 사업기간 : 2007. 1월 ~12월
- 사업내용
 - 임상병리실 운영 : 장티푸스, 에이즈, 혈액혈청·생화학, 혈액학, 간염, 소변, 수질, 암표지자검사 등 각종 병리검사 실시
 - 방사선실 운영 : 골밀도측정, 건강진단 및 내소민원 간찰, 일반촬영, 필름복사 등 각종 의료영상정보 제공
 - 물리치료실 운영 : 통증완화 및 재활치료 등 각종 물리치료 실시

추진실적

구 분	목 표(명)	실 적(명)	진도(%)
임상병리실 운영	144,041건	124,371건	86
방사선실 운영	34,550명	27,920명	81
물리치료실 운영	6,700명	5,649명	84

예산액 및 집행액

(단위 : 천원)

구 분	예 산 액	집 행 액	집행율(%)
임상병리실 운영	283,674	227,588	80
방사선실 운영	11,856	2,933	25
물리치료실 운영	17,608	6,870	39
계	313,138	237,391	76

※ 방사선실 운영비(필름구입비, 현상·정착액 등) 및 물리치료실 소모품비는 11월중 지출 예정

향후 추진계획

- 급성전염병 예방을 위한 관내 집단급식소
- 개인건강관리를 위한 각종 의료검진서비스의 지속적인 추진
- 재활의료장비를 이용한 재활물리치료 실시

7. 의료기관 지도관리

의료업소의 지도점검을 통하여 의료기관 스스로가 의료법 및 기타 준수 사항을 준수하게 하고 책임의식을 고취시킴과 동시에 의료업소를 이용하는 구민에게 의료서비스의 질적 수준 향상 및 안전성을 높이고자 함

사업개요

- 사업기간 : 2007. 1월~12월
- 사업내용
 - 점검대상 : 785개소
 - 자율점검(766) : 병원 22, 의원 270, 치과의원 186, 한의원 132, 안경업소 97, 치과기공소 59
 - 입회점검(19) : 안마시술소
 - 점검방법
 - 의료기관 : 연 2회 업소 자율점검(연1회 점검결과 회수, 분석)
 - 안마시술소 : 연 2회 입회점검
 - 주요 점검내용
 - 무자격의료행위, 허위·과대광고, 진료거부, 의료보수신고 여부
 - 명칭 및 진료과목 표시위반, 방사선발생장치의 안전관리 상태 등 자율점검표상의 41개 항목

추진실적

(단위 : 개소)

구 분	목 표	실 적	진도(%)
의료기관 및 기타업소 자율점검	766×2회	766×2회	100
안마시술소 입회점검	19×2회	19×1회	50

예산액 및 집행액 : 비예산

향후 추진계획

- 안마시술소 입회점검 : 19개소, 11월중 입회점검 예정

8. 지역별·계층별 방문보건서비스 실시

방문보건사업 대상이 기초생활보장수급자에서 차상위계층까지 확대되고 고혈압, 당뇨, 암, 치매 등 노인성 질환이 점차 증가함에 따라 『찾아가는 맞춤형 보건의료서비스』 제공으로 국민의 건강증진 도모

사업개요

- 대 상 : 국민기초생활수급자, 차상위계층, 독거노인 등
- 방문보건 인력 증원으로 지역 담당제 실시 : 1인 1~2개동 담당
 - 방문보건인력 11명 → 20명(9명 증원, 일용인력 14명 포함)
 - 건강상태에 따라 3군으로 분류, 정기적 방문보건서비스 : 10,000명
 - 방문보건 대상자 등록관리 : 6,000명
- 거동불편 만성질환자 방문진료 : 주 1회
- 재가 암 환자 가정간호 및 자원봉사자 활용, 호스피스 서비스 제공 : 700명
- 치매 조기검진사업(신규)
 - 만 65세 이상 저소득 주민 대상 치매 선별검사 : 1,000명
 - 치매 조기검진 거점병원 지정(한강성심병원), 치매 유소전자 정밀검사 : 240명

추진실적

(단위 : 명)

구 분	목 표	실 적	진도(%)
방문간호서비스 제공	10,000	10,271	103
대상자 등록관리	6,000	6,146	102
방 문 진 료	500	376	75
재가 암 환자 관리	700	619	88
치매 조기검진 선별검사	1,000	930	93

예산액 및 집행액

(단위 : 천원)

예 산 액	집 행 액	집행율(%)
320,782	214,064	67

향후 추진계획

- 방문간호서비스 제공 : 3,430명 추가 실시
- 방문진료 : 124명
- 재가 암 환자 관리 : 200명 추가 실시
- 치매 조기검진 선별검사 : 70명

9. 저소득층 무료 암 검진 및 의료비 지원

국가 사망원인 1위인 암의 조기발견을 위한 저소득층 무료 암 조기검진을 실시하고, 암 환자 치료비를 지원하여 암으로 인한 사망률 감소 및 대상자의 삶의 질 향상에 기여

사업개요

- 국가 암 무료검진사업 : 22,282명
 - 검진항목 : 5대 암(위암, 유방암, 자궁경부암, 대장암, 간암)
- 저소득층 5대 암, 폐암, 소아암 치료비 지원 : 238명
- 저소득층 희귀·난치성질환자 의료비 지원 : 1,200명
 - 만성신부전(투석)외 97종의 저소득 희귀·난치성질환자 의료비 및 간병비 등
 - ※ 우리구 등록 현황 : 근육병 외 22종 질환 135명

추진실적

(단위 : 명)

구 분	목 표	실 적	진도(%)
국가 암 조기검진	22,282	17,826	80
암 환자 치료비 지원	238	232	97
희귀난치성질환자 의료비 지원	1,200	982	82

예산액 및 집행액

(단위 : 천원)

예 산 액	집 행 액	집행율(%)
1,304,248	855,444	66

※ 희귀난치성질환자 본인부담 의료비 감소로 불용액 발생 예상

향후 추진계획

- 국가 암 조기검진 : 4,456명
- 암 환자 의료비 지원 : 6명
- 희귀난치성질환자 의료비 지원 : 218명

10. 정신보건센터 운영

복잡해지는 사회변화에 따른 스트레스 및 정신질환이 증가함에 따라 정신질환의 조기발견, 치료, 재활 등 지역사회중심의 통합적인 정신보건서비스를 제공하여 정신질환자 및 가족의 삶의 질 향상 도모

사업개요

- 정신질환자 조기발견 및 등록관리 : 260명
- 등록 정신질환자 주간재활 프로그램 운영 : 3,300명
- 정신질환자 사례관리 및 상담 : 1,500명
 - 정신전문인력(7명) 지역담당제로 방문상담 및 투약관리
- 지역주민 정신건강 강좌 및 캠페인 : 7회
 - 청소년 정신건강 프로그램, 주민 정신건강 강좌, 캠페인 등
- 병원과 연계하여 지역사회 정신질환자 위기관리 및 응급입원 체계 구축
- 운영 : 가톨릭대학교성모병원 위탁

추진실적

(단위 : 명)

구 분	목 표	실 적	진도(%)
대상자 발견 및 등록관리	260	229	88
건강증진 프로그램 운영	3,300	4,334	131
정신질환자 사례관리 및 상담	1,500	3,194	213
정신건강 강좌 및 캠페인	7회	14회	200

예산액 및 집행액

(단위 : 천원)

예 산 액	집 행 액	집행율(%)
257,270	219,258	85

향후 추진계획

- 대상자 발견 및 등록관리 : 31명
- 주간재활 프로그램 운영 : 860명 추가 실시
- 정신질환자 사례관리 : 640명 추가 실시

11. 계절별 · 대상별 적기 예방접종 실시

적절한 시기에 예방접종을 실시함으로써 효과적인 인공면역 획득으로 전염병 발생을 예방하고, B형간염의 만성화율 감소로 국민의 건강증진 도모

사업개요

- 무료 예방접종 : 10종 45,619명
 - 국·시비 지원 예방접종 : 10종 29,619명
 - : B형간염(영유아), 디피티, 폴리오, 엠엠알, 일본뇌염, 수두, 티디, 장티푸스, 신증후군출혈열, 인플루엔자
 - 만 65세 이상 인플루엔자 예방접종 : 15,000명
 - 만 12세 아동 티디 예방접종 : 1,000명
- 유료 예방접종 : 4종 6,500명
 - B형간염(소아, 성인), 인플루엔자, 장티푸스, 신증후군출혈열
- B형간염 수직감염 예방사업으로 신생아 감염 예방 : 114명

추진실적

(단위 : 명)

구 분	목 표	실 적	진도(%)
무료 예방접종	45,619	35,053	77
유료 예방접종	6,500	3,086	47
B형간염 수직감염 예방사업	114	96	84

예산액 및 집행액

(단위 : 천원)

예 산 액	집 행 액	집행율(%)
413,618	170,576	41

※ 인플루엔자 백신 구입비(147,000천원) 11월중 집행 예정

향후 추진계획

- 무료 예방접종 : 10,566명(인플루엔자 8,800명)
- 유료 예방접종 : 3,414명(인플루엔자 2,000명)
- B형간염 수직감염 예방사업 : 18명

12. 전염병 발생 및 확산방지 시스템 운영

주요 전염병에 대한 사전예방과 전파방지에 효과적으로 대처하여 전염병으로부터 국민의 불안요인을 제거하고, 안정된 생활환경 조성으로 국민 건강보호에 기여

사업개요

- 조류 인플루엔자 인체감염 대책반 구성 운영
 - 방역대책반 편성 : 10명(의사, 행정요원, 소독요원 등)
- 전염병환자 및 보균자 색출
 - 장티푸스, 세균성이질, 콜레라, 결핵, 성병, 에이즈검사
 - 질병정보 모니터망 운영 : 31개소(의료기관, 학교 등)
 - 역학조사반 편성·운영 : 6명(의사, 간호사, 검사요원 등)
- 결핵, 성병 등록 치료 및 에이즈 감염자 치료비 지원
 - 결핵관리 4,679명, 성병관리 1,680명, 에이즈관리 48명(남 43, 여 5)
- 전염병 예방 홍보 : 5회
 - 언론매체, SMS 문자서비스 등을 통한 계절별 홍보

추진실적

(단위 : 명)

구 분	목 표	실 적	진도(%)
결 핵 관 리	4,679	5,647	121
성 병 관 리	1,680	591	35
에이즈관리	48	57	119
전염병 예방홍보 캠페인	5회	12회	240

예산액 및 집행액

(단위 : 천원)

예 산 액	집 행 액	집행율(%)
73,338	52,498	72

향후 추진계획

- 결핵관리 : 1,000명 추가 실시
- 성병관리 : 1,090명
- 에이즈관리 : 57명(남 52, 여 5)

13. 계절 없는 친환경 방역소독 실시

모기 등 해충 없는 건강한 생활환경 조성을 위하여 친 환경적 방역소독 확대 실시로 쾌적한 영등포구 만들기에 기여

사업개요

- 취약지역 방역소독 47개소 주 1회 : 연 40회 1,400건
 - 구 방역단 운영(1개조 4명) : 취약지역 및 민원 발생지역
 - 취약지역 방역소독 민간 대행 용역(신규) : 5~11월(기간 중 6개월)
 - 대행내용 : 분무살균, 살충소독, 연막소독, 인력, 장비(약품 제외)
- 모기 유충 실태조사 및 구제(생물학제제 약품 사용) : 250개소
 - 우수지 및 물웅덩이, 공동주택 정화조 실태조사 및 유충구제 : 1~3월
 - 월동모기 방역소독 추진(신규) : 2.15 ~ 3.31
 - 대 상 : 병원 22개소(하수구 35, 빗물받이 96),
목욕탕 16개소(하수구 91, 빗물받이 220)
 - 병원, 목욕탕 하수구 및 빗물받이 연막소독 실시
- 동 자율 방역단 운영 : 5월 ~ 11월(기간 중 6개월)
 - 21개동 218명 구성
 - 지역실정에 맞게 자율적 운영, 소독활동 지원(약품 및 유류, 활동비 등)

추진실적

구 분	목 표	실 적	진도(%)
취약지역 방역소독	40회 1,400건	31회 1,273건	78
유충구제 실태조사 및 구제	250개소	422개소	169
월동모기 방역소독	98개소 442건	98개소 442건	100

예산액 및 집행액

(단위 : 천원)

예 산 액	집 행 액	집행율(%)
228,026	168,300	74

향후 추진계획

- 취약지역 방역소독 47개소 : 9회 423건
- 모기 유충 실태조사(11~12월) : 250개소 추가 실시

14. 금연클리닉 운영

금연의 사회적 건강에 대한 가치와 책임의식을 함양 하도록 바른 건강 지식을 제공하고 스스로의 건강생활 실천을 위한 환경조성 및 지원을 통한 국민 건강증진 도모

사업개요

- 차별화된 금연클리닉 프로그램 운영 : 내소자 1,218명
 - 대상별(성인, 직장, 여성 등) 맞춤 금연교육
 - 금연상담, 금연보조제 및 약물요법, 행동요법 등 개인별 서비스 제공
- 찾아가는 이동 금연클리닉 운영 : 400명
 - 사업장 : 10개소 300명(4회 방문, 금연상담 및 약물요법)
 - 보건분소 : 1개소 100명(주 1회 주기적 방문)
- 한방진료실 연계, 금연 실천 효과 증대를 위한 금연침 시술 : 300명

추진실적

(단위 : 명)

구 분		목 표	실 적	진도(%)
금연클리닉 운영	내 소 자	1,218	1,246	102
	이동 클리닉	400	383	96
금연침 시술		300	1,288	429

예산액 및 집행액

(단위 : 천원)

예 산 액	집 행 액	집행율(%)
296,852	169,390	57

※ 금연보조제 확보와 금연 클리닉사업 홍보비로 집행 예정임

향후 추진계획

- 금연클리닉 운영 : 내소자 100명, 이동 클리닉 40명 추가 실시
- 금연침 시술(신규) : 100명 추가 실시

15. 지역사회와 연계하는 건강생활실천사업 추진

건강에 대한 가치와 책임의식을 함양하도록 바른 건강지식을 제공하고 스스로의 건강생활실천을 위한 환경조성 및 지원을 통한 구민 건강증진 도모

사업개요

- 영양·운동 생활습관개선 프로그램 운영 : 9,400명
 - 체력측정(2,300명), 영양상담(2,100명), 운동지도(5,000명)
- 구민 『건강 프로젝트 100일』 운영 : 150명
- 구민 건강생활 실천을 위한 분위기 조성 : 건강한마당 2회
- 주민참여 봉사대 구성, 금연 홍보 어린이 공원 운영(신규) : 17개소
- 금연·절주 이동 체험관 운영 : 중·고등학교 5개교 1,500명
- 공중이용시설의 금연·흡연구역 지도점검 강화 : 4,378개소
 - 자율점검표에 의거 시설별 자율점검 실시

추진실적

구 분	목 표	실 적	진도(%)
생활습관개선 프로그램 운영	9,400명	15,374명	164
『건강 프로젝트 100일』 운영	150명	160명	107
구민 건강한마당	2회	2회	100
금연·절주 이동체험관 운영	5개교 1,500명	3개교 1,187명	60
공중이용시설 지도점검	4,378개소	3,392개소	77

※ 공중이용시설 : 자율점검 2,788개소, 기획점검 604개소

예산액 및 집행액

(단위 : 천원)

예 산 액	집 행 액	집행율(%)
94,750	83,098	88

향후 추진계획

- 생활습관개선 프로그램 운영 : 1,500명 추가 실시
- 금연·절주 이동체험관 운영 : 2개교(11월)
- 공중이용시설 지도점검 : 986개소

16. 생애주기별 보건교육 프로그램 운영

질환별, 대상별 다양한 보건교육으로 개인의 건강의식을 개선하고 스스로의 관리능력을 개발하여 건강생활실천을 유도함으로써 주민의 건강증진 도모

사업개요

- 고혈압, 당뇨교실 운영(3월 ~ 10월) : 20회 800명
 - 고혈압, 당뇨에 대한 치료 및 약물, 식이요법 교육
- 관절염 건강교실 운영(3월 ~ 6월) : 24회 400명
 - 관절염의 통증 다스리기, 약물관리와 자기조절, 타이치운동
- 어린이집 아동 건강교육(4월 ~ 7월) : 30회 2,000명
 - 편식예방 및 올바른 식습관 교육 및 인형극을 이용한 성교육
- 여성 건강강좌 운영(신규, 3월 ~ 11월) : 8회 320명
 - 여성 암의 예방과 치료, 갱년기 건강관리, 주부 우울증 등 여성건강 관심분야에 대한 건강정보 제공

추진실적

(단위 : 회/명)

구 분	목 표	실 적	진도(%)
고혈압, 당뇨교실 운영	20/800	17/871	85
관절염 건강교실 운영	24/400	24/504	100
어린이집 아동 건강교육	30/2,000	30/3,012	100
여성건강교실 운영	8/320	6/634	75

예산액 및 집행액

(단위 : 천원)

예 산 액	집 행 액	집행율(%)
12,495	11,245	90

향후추진계획

- 고혈압·당뇨교실 운영 : 3회 120명
- 여성건강교실 운영(신규) : 2회 80명
- ※ 관절염 건강교실, 어린이집 아동 건강교육 상반기 중 완료

17. 학생 건강검진 실시

관내 학생에 대한 정기적인 건강검진을 통하여 질병의 치료·예방에 필요한 개인 건강상태 점검으로 성장기 청소년의 자기 건강관리 능력 배양에 기여하고자 함

사업개요

- 사업기간 : 2007. 1월~12월
- 사업내용
 - 목 표 : 1,000명
 - 대 상 : 관내 초·중·고교생 학생건강검진 대상자 중 검진희망 학생
 - 검진방법 : 교육인적자원부 지침 학생 건강검진 기준에 의거 건강검진 실시 후 결과 통보
 - 검진항목 : 근·골격 및 척추, 병리검사 등 약 14~17개 항목
(학년 별 검사항목 상이)

추진실적

(단위 : 명)

구 분	목 표	실 적	진도(%)
학생 건강검진	1,000	207	21

※ 부진사유 : 학생 건강검진은 신규사업으로 추진하였으나 대상학교에서 기존의 검진기관의 검진을 선호하여 2개교만 희망하여 실적이 저조함

예산액 및 집행액

(단위 : 천원)

예 산 액	집 행 액	집행율(%)
7,500	3,365	45

※ 학생건강검진 희망자가 적어 시약 구입비 지출이 당초 예산액보다 적음

향후 추진계획

- 검진결과 이상자에 대한 건강상담 등 실시로 개인건강관리능력 배양 추진
- 학생건강검진 비용비 청구(약 340만원)
- '08년도 학생건강검진 희망학교 수요조사 실시 및 안내

18. 모범음식점 육성관리

위생환경 및 서비스 수준이 우수한 음식점을 모범음식점으로 지정·육성하여 이용시민들에게 편의를 제공하고 “세계일류도시” 서울의 위상에 어울리는 선진 음식문화 정착에 기여하고자 함

사업개요

- 모범음식점 지정 확대
 - 목 표 : 294개소(일반음식점 업소수의 5%)
 - ※ 모범음식점 수(10월15일 현재) : 279
 - 일반음식점 전체 업소 수 : 5,897개소
- 모범음식점 용자 지원(육성자금, 시설개선 자금 신청업소)
- 모범음식점 인센티브 물품 지원(위생용품 : 업소당 10만원 상당)

추진실적

구 분	목 표	실 적	진도(%)
모범음식점 신규지정	32개소	16개소	50

※ 모범음식점 육성자금 용자 지원 : 4개소(120,000천원)

예산액 및 집행액

(단위 : 천원)

예 산 액	집 행 액	집행율(%)
35,500	1,408	4

※ 예산집행 미진사유 : 인센티브 물품비(시비) 미배정

향후 추진계획

- 모범음식점 신규 추가 지정 : 신청업소(25개업소) 심사중
- 인센티브 물품 지원 : 294개(업소당 10만원 상당) - 11월중(시예산 배정시)
- 기 지정업소 재 지정(정비) : 10월~11월 (부적격업소 지정취소)

19. 식품접객업소 및 청소년유해업소 지도점검

식품접객업소 및 청소년 유해업소에 대하여 시민단체 및 경찰 등 민·관합동으로 지도점검을 지속적으로 실시하여 우리구 위생수준을 향상하고, 청소년 보호에 만전을 기하고자 함

사업개요

- 민·관합동 상설 및 특별 단속반 편성·운영
 - 상설반 : 2개반 8명(주 5회)
 - 특별반 : 3개반 15명(월 2회)
- 중점 점검내용
 - 청소년출입·고용 및 주류제공, 담배판매행위 등 청소년 유해행위
 - 취약지역, 퇴폐·변태 우려지역 중점점검
 - 문제업소 중점감시 : 허가취소, 영업정지 등 행정처분 업소, 무허가(무신고) 식품접객업소
 - 소방 안전시설 : 비상구 미설치, 폐쇄, 물건적치 등

추진실적

- 점검실적

구 분	목 표	실 적	진도(%)
식품접객업소 및 청소년유해업소 지도점검	9,000개소	7,853개소	87
퇴폐·변태 우려지역 식품접객업소 특별점검	214개소	208개소	97

- 조치사항 : 총 241개소
 - 허가취소 4, 영업정지 40, 시설개수 7, 시정명령 53, 과태료 114, 영업소폐쇄 7, 고발 16

예산액 및 집행액

(단위 : 천원)

구 분	예 산 액	집 행 액	집행율(%)
심야단속 활동비	50,450	34,300	68

향후 추진계획

- 식품접객업소 및 청소년유해업소 점검 지속 실시

20. 집단급식소 위생관리

특정 다수인에게 음식물을 제공하는 급식시설에 대한 위생점검을 실시하여 집단 식중독사고 등 식품으로 인한 위해를 사전에 예방하고 집단급식소의 위생수준 향상을 도모하고자 함

사업개요

○ 집단급식소 현황

계	산업체	병원	사회복지 시설	금융기관	교육기관					공공 기관
					유치원	초	중	고	대학교	
167	46	17	18	24	2	22	11	9	1	17

○ 집단급식소 관리 방법

- 점검방법 : 연1~2회 점검 실시 - 학교급식시설 제외
- 점검반 : 투명성 제고를 위하여 시민단체와 연1회 합동점검반을 편성 운영(소비자식품위생감시원)
- 주요점검 사항
 - 식품접객 종사자의 개인위생 관리
 - 하절기 등 집단식중독 발생 우려가 많은 시기에 집중 점검 실시
 - 식품수거 검사에 의한 식중독균, 대장균 등 미생물 검사확인

○ 학교건강지킴이 운영

- 대상 : 학교급식소중 위탁급식 18개교(직영24개소는 교육청에서 관리 감독)
- 활동기간 : 3월 ~ 10월
- 활동방법 : 주1회(식중독 우려가 있는 6·7·8월 주 2회)
- 활동사항 : 식품위생감시원 1명을 고정 배치하여 식자재 반입부터 배식까지 현장 감시

추진실적

○ 점검실적

구분	목표	실적	진도(%)
위탁급식학교(18개교)	504건	508건	101
학교급식 외(125개소)	212건	244건	116

○ 조치사항

- 영업장폐쇄 1, 과태료부과 2(70만원), 시정명령 7, 현장시정 15

예산액 및 집행액

(단위 : 천원)

예산액	집행액	집행율(%)
21,000	14,560	69

21. 식품 안전관리

안전한 식품제공과 이에 대한 소비자의 관심이 높아짐에 따라 주민과 함께하는 부정·불량식품 수거검사를 활성화하여, 소비자의 감시분위기 확산을 유도함으로써 위해식품 유통방지와 식품위생관리에 만전을 기하고자 함

사업개요

- 사업기간 : 2007. 1월 ~ 12월
- 사업내용
 - 유통식품 수거검사(목표 580개 품목)
 - 시민 다소비 식품 수거검사(김치류, 젓갈류, 장류, 과자류 등)
 - 식품제조업소 및 판매업소 제품 수거검사 실시
 - 하절기 위해식품 특별단속(7~8월) : 100개소
 - 부패·변질 또는 식중독 발생우려가 많은 식품 및 하절기 다소비 식품 중점단속 (도시락류, 면류, 음료류 등)
 - 소규모 식품판매업소 지도점검(7월) : 500개소
 - 초등학교 및 재래시장 주변 소규모 식품판매업소 식품취급기준 (보관기준 등) 준수여부 점검

추진실적

구 분	목 표	실 적	진도(%)
유통식품 수거검사	580품목	603품목	104
하절기위해식품 특별단속	100개소	106개소	106
소규모식품판매업소 지도점검	500개소	629개소	126

- 유통식품 수거검사 실적
 - 검사결과 : 적합 601, 부적합 2(산가 초과, 과산화물가 초과)
- 소규모식품판매업소 지도점검 실적
 - 검사결과 : 위반 53(유통기한 경과, 무표시 등)

예산액 및 집행액

(단위 : 천원)

구 분	예 산 액	집 행 액	집행율(%)
식품 수거비	9,000	6,344	70

향후 추진계획

- 시민다소비 유통식품 지속적 수거검사 실시 : 재래시장, 학교 주변 등

22. 금연홍보 어린이공원 운영

구민 건강에 큰 영향을 미치는 흡연의 폐해를 알리고, 흡연 예방과 금연의 사회적 분위기 확산을 위하여 어린이공원(어린이놀이터)을 금연 홍보 공간으로 지정, 쾌적하고 안전한 환경을 조성하고자 함

사업개요

- 금연홍보공원 운영 : 연중
- 대 상 : 어린이공원 17개소
- 사업내용
 - 금연홍보 공원지정 및 관리를 위한 조례 제정
 - 영롱이 금연공원 봉사대 활용 순찰 및 흡연계도

추진실적

(단위 : 명)

구 분	목 표	실 적	진도(%)
금연홍보어린이공원 운영	17개소	17개소	100
순찰 및 흡연계도	1,360	1,635	120
조례제정	제정	제정	100

예산액 및 집행액

(단위 : 천원)

예 산 액	집 행 액	집행율(%)
8,160	4,280	52

향후 추진계획

- 금연공원 순찰 및 흡연계도 : 200회

23. 노년기 건강한 삶을 위한 『치매상담실』 운영

고령화 사회로 접어들면서 매년 치매 환자 수가 증가 추세에 있으며, 특히 노인성 치매의 병리현상은 사회적 문제로 대두됨에 따라 치매의 조기발견 및 예방사업을 위한 치매상담실을 운영하여 치매노인 및 가족의 건강한 삶을 도모하고자 함

사업개요

- 만65세 이상 저소득 노인 치매 선별검사 실시 : 1,000명
- 치매환자 등록관리 및 가정방문서비스 제공
 - 치매 팔찌, 방수 시트, 미끄럼방지 양말, 기저귀 등 치매환자 물품 제공
 - 가족상담, 가족교육, 치매 요양원 등 관련기관 연계
- 치매 예방교육 및 치매 조기검진사업 홍보

추진실적

(단위 : 명)

구 분	목 표	실 적	진도(%)
가정방문 서비스	300	286	95
노인성 치매검사	1,000	930	93
치매 예방교육	3회	2회	67

예산액 및 집행액

(단위 : 천원)

예 산 액	집 행 액	집행율(%)
5,000	4,618	92

향후 추진계획

- 가정방문 서비스 : 90명 추가 실시
- 노인성 치매검사 : 70명
- 치매 예방교육 : 1회

24. 학교건강지킴이 운영

학교급식에 관심이 많은 학부모 등을 학교 건강지킴이로 위촉하여 식품의 검수 및 급·배식에 참여시켜 학교 급식으로 인한 집단식중독을 사전 예방하고, 위생수준 향상과 안전한 급식이 제공되도록 하고자 함

사업개요

- 대 상 : 학교급식소중 위탁급식 학교 18개교(중 11, 고 7)
※ 직영급식 학교(24개교)는 교육청에서 관리 감독
- 활동기간 : 3월 ~ 10월(방학기간 제외)
- 활동횟수 : 1개교당 28회(18개교 대상 : 주 1회, 하절기 주 2회)
- 근무시간 : 1일 2회(식자재 반입시간, 취사·배식시간)

식자재 반입시간(06:00~08:00)	취사·배식시간(10:00~13:00)
<ul style="list-style-type: none"> ○ 무신고, 무표시, 유통기한 경과제품 반입여부 ○ 부패, 변질, 포장 파손제품 반입여부 ○ 냉동·냉장제품의 적정운송 여부 및 보관상태 ○ 조리장내 위생관리 실태 등 	<ul style="list-style-type: none"> ○ 급식종사자의 개인위생 실태 ○ 식재료의 취급상태, 조리장 및 조리기구 관리실태 ○ 식품보관 및 안전관리 등 ○ 미생물 간이키트 검사 검체 채취 - 종사자 손, 칼, 도마, 행주 등

추진실적

목 표	실 적	진도(%)
504건	508건	101

예산액 및 집행액

(단위 : 천원)

예 산 액	집 행 액	집 행 율(%)
21,000	14,560	69

향후 추진계획

- 점검의 효율 제고를 위하여 간이키트검사 불시 시행예정
- 식중독 발생이 우려될 경우 연장시행