

제179회 영등포구의회

제2차 정례회

교육·복지·사람 중심 새 영등포 

2013년 주요업무 보고



보건지원과

보고 순서

I . 일 반 현 황	•••	1
II . 2013 주요업무 실적	•••	3
III . 2014 주요업무 계획	•••	21
IV . 신규·주요 투자사업	•••	40

I. 일반 현황

1 조직

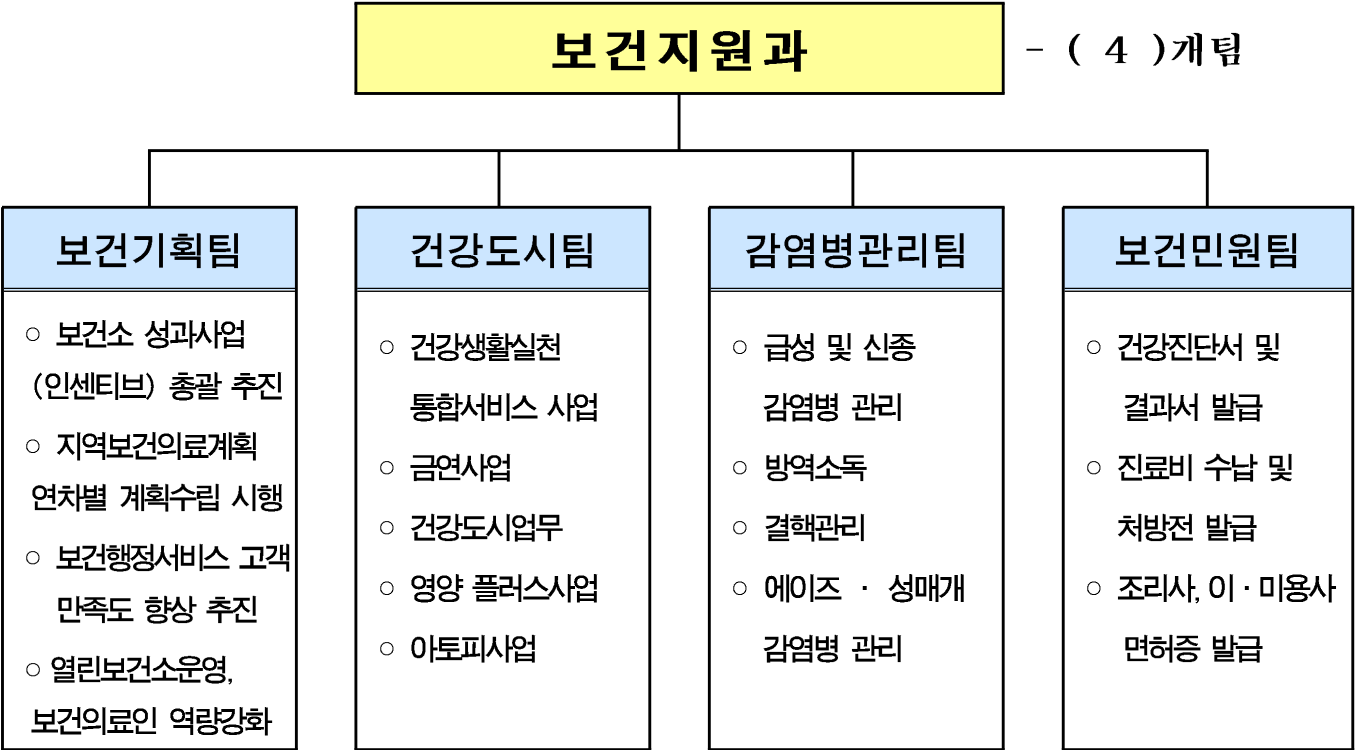

2 인 력

구 분	계	일 반 직						기 능 직				별 정 · 계 약 직				
		4급	5급	6급	7급	8급	9급	6급	7급	8급	9급	5급	6급	7급	8급	9급
정 원	33	1	1	5	6	6	2		2	2		7	1			
현 원	31	1	1	6	6	4	0		5	0		7	1			
과부족	-2			+1		-2	-2		3	-2						

3

주요시설 및 장비

구분	명칭	현황	소속(비고)
장비	차량	아반떼 (2012년식)	부서공용
		포터 II (2007년식)	방역업무
		프레지오 (2002년식)	건강도시 업무
		스타렉스 (2010년식)	구급용
	방역장비	연무장비 7(차량용 2, 휴대용 5) 분무장비 3(차량용 1, 휴대용 1, 수동식1) 초미립자 살포기 3	보건지원과
시설	보건소	대지 : 7,622 m^2 건물3,398 m^2	1994.9.1준공

4

예산 집행현황

(단위 : 천원)

단위사업명	예산액	집행액		이월 예상액	예상 잔액
		집행액 (10.31기준)	집행액 (12.31기준)		
계	8,523,715	7,279,953	8,492,666		31,049
구민에 대한 공공의료서비스 편의제공	113,065	67,237	109,507		3,558
구민 건강증진사업	711,004	504,244	687,504		23,500
감염병 예방관리	613,355	500,489	612,067		1,288
인력 운영비	6,782,578	5,955,455	6,782,578		-
기본경비	303,713	252,528	301,010		2,703

II . 2013 주요업무 실적

연 번	사 업 명	쪽
①	구민건강 지킴이 보건의료서비스 홍보	4
②	보건의료인 역량강화	5
③	열린 보건소 운영	6
④	고객만족도 및 수요조사를 통한 보건행정서비스 향상추진	7
⑤	건강생활실천 통합서비스	8
⑥	금연지원	9
⑦	건강도시 프로젝트	10
⑧	아토피 예방 등록사업	11
⑨	임산부 및 영유아 영양플러스 사업	12
⑩	급성 감염병 관리	13
⑪	에이즈 및 성매개감염병 관리	14
⑫	결핵 예방 및 관리	15
⑬	사계절친환경 방역시스템 구축·운영	16
⑭	고객감동의 보건민원행정서비스 추진	17
⑮	『찾아가는 건강 주치의 프로젝트』 운영 <신규>	18
⑯	『편편 건강캠프』 운영 <신규>	19
⑰	현장교실 운영을 통한 『모기 없는 아파트』 만들기 <신규> ...	20

보건소에서 시행하는 각종 보건시책 및 질병에 대한 건강정보를 적기에 알기 쉽게 주민들에게 홍보함으로써 건강에 대한 인식 개선 및 보건 사업에 대한 이해도를 증진하여 건강생활을 실천하고 지속적인 관리를 가능토록 하여 삶의 질 향상에 기여토록 함

□ 사업개요

- 추진기간 : 연 중
- 대 상 : 일반주민
- 추진내용 : 구민 건강생활 향상을 위한 보건의료 시책사업 홍보와 각종 건강정보 및 질병예방 안내

□ 추진실적

구 분	목 표	실적	진도(%)
보건소 업무안내 책자발간	1,500부	진행 중	-
보건소 업무안내 점자책발간	600부	진행 중	-
외국인용 진료서비스리플릿 발간	500부	진행 중	-
지역보건 의료계획 책자 발간	80부	12월 발간예정	-
보건소 소식지 「건강하면 행복해요」 발간	48,000	36,000	75
IP-TV 및 키오스크 ,DID 홍보	상시	-	100

□ 예산액 : 17,600천원 - 구비 100%

예 산 액	집 행 액	집행율(%)
17,600 (구비)	14,800 (구비)	84

□ 향후계획

- 보건의료서비스 홍보 간행물 제작·배부
 - '13. 12월 중 제5기 지역보건의료계획 2014년 연차별 시행계획서 제작
 - 보건소 소식지 「건강하면 행복해요」 : 분기별 발간
 - IP-TV 및 키오스크 ,DID 홍보 : 상시

지역주민의 다양한 공공의료서비스 수용에 부응하도록 전문시책을 개발하고, 진취적이고 창의적인 근무분위기 조성을 위한 우수인력 양성으로 양질의 보건의료 서비스를 제공함

□ 사업개요

- 추진기간 : 연 중
- 대 상 : 보건소 직원
- 추진내용 : 보건소 직원 역량강화로 양질의 보건의료서비스 제공

□ 추진실적

구 분	목 표	실 적	진도(%)
보건의료 관련 지식 습득을 위한 전문도서· CD 구입	수시	-	-
보건의료서비스 접점분야 CS 전문 강사 초빙 교육	4회	보건의료서비스 CS 직원교육 4회실시	100
지역보건의료심의위원회 운영	1	시기미도래	-

□ 예산액 : 4,460천원 - 구비 100%

예 산 액	집 행 액	집행율(%)
4,460 (구비)	3,830 (구비)	86

□ 향후계획

- 보건의료 관련 지식 습득을 위한 전문도서· CD 구입
- 지역보건의료심의위원회 운영 : 12월 중

공중보건의료 취약계층인 노인, 임산부, 영유아, 직장인등에게 올바른 건강생활 문화 정착을 위해 보건의료 서비스 확대 와 접근성 강화로 온가족이 함께하고 지역사회 건강을 지키는 열린 보건소 운영

□ 사업개요

- 추진기간 : 연 중
- 추진내용 : 평일 보건소 방문이 어려운 주민들에게 건강 및 진료서비스를 토요일과 평일 아침시간에 확대하여 보건의료 소외계층 해소

□ 추진실적

- 수혜주민 23,276명

프로그램명	목 표(회/명)	실 적(회/명)	진도(%)
대사증후군 예방클리닉	23회/300명	19회/ 428명	143
만성질환자관리	50회/900명	51회/1,566명	174
영유아 직장인 임신여성 건강의 날	24회/1,200명	19회/788명	66
모유수유클리닉	12회/100명	9회/94명	94
가족과 함께하는 임산부 토요 요가교실	5회/250명	9회/396명	158
남편과 함께하는 토요 출산준비교실	5회/250명	6회/270명	108
엄마랑 아가랑 건강사랑	40회/6,000명	40회/7,335명	122
조기검진 서비스	2,000명	205회/3,391명	170
가족 구강건강 지키미	4회/100명	4회/102명	102
외국인 토요 무료진료및건강검진	13회/320명	48회/547명	171
가족 건강플러스 체험관	22회/220명	20회/456명	207
금연 클리닉	24회/1,500명	20회/3,179명	159
토요가족 원스톱 프로그램	24회/2,000명	20회/3,140명	157
『토요일정신건강』 클리닉	20회/200명	19회/287명	144
토요 『우리가족 건강 밥상』 교육	24회/600명	20회/984명	164
학생자원봉사자와 함께하는 건강플러스 체험관	22회/100명	20회/313명	313

□ 예산액 : 75,000천원 - 시비 100%

예 산 액	집 행 액	집행율(%)
75,000 (시비)	54,004 (시비)	72

□ 향후계획

- 2013년 열린보건소 프로그램 서비스 운영에 대한 적극적인 홍보 안내로 구민 보건의료서비스 사각계층 해소

4 고객만족도 및 수요조사를 통한 보건행정서비스 향상추진 보건기획팀

보건소 제공 서비스에 관하여 외부고객을 대상으로 실시한 만족도 및 수요도 설문조사의 결과분석을 통해 개선사항을 파악, 시책에 반영함으로써 지속적인 보건의료행정서비스의 품질향상을 도모하고자 함

□ 사업개요

- 추진기간 : 연 중
- 대 상 : 일반주민

□ 추진실적

구 분	목 표	실 적	진도(%)
보건소 방문민원 만족도 조사 실시	2회	- 1차 조사: '13. 4. 8 ~ 4. 19 - 설문 참여자 : 총 332명 - 설문 조사결과: 종합만족도는 '12년도 보다 2.9점 상승 - 2차 조사: '13.9.23~10.9 (서울시 평가로 추후 설문조사결과 통보 예정임)	100
보건소 청사 시설 개선	수시	유리 창문 교체 및 청소	-
보건의료시책사업 홍보	상시	건소 및 구청 IP-TV, 키오스크, DID 운영 홍보	-

□ 예산액 : 25,624천원 - 구비 100%

예 산 액	집 행 액	집행율(%)
25,624 (구비)	22,749 (구비)	88.7

□ 향후계획

- 청사환경관리 및 편의시설 개선 : 일일 순찰 강화(불편사항 즉시 정비)
- 전자매체를 활용 보건의료 시책사업 주민홍보 확대

지역주민을 대상으로 건강증진 및 만성질환 예방을 위해 일상생활에서의 영양, 신체활동, 금연, 절주 등과 같은 건강습관을 실천하도록 하여 구민의 건강수명 연장을 위한 자가 건강생활실천을 유도하고자 함

□ 사업개요

- 추진기간 : 연 중
- 대 상 : 생애주기별(영유아, 소아, 청소년, 성인, 노인) 전 구민

□ 추진실적

구 분	내 용	목 표	실 적	진도율(%)
건강한 어린이집 만들기 사업	식탁건강 가족사랑 교육	50회	56회	112
	미취학 어린이 신체활동늘리기	30개소	30개소	100
건강한 학교 만들기 사업	어린이 신체활동 늘리기	15개교	22개교	146
	흡연 및 음주예방 특별교육	43개교	43개교	100
	편편 건강캠프	30명 (비만 청소년)	30명	100
건강한 직장만들기 사업		10개소	11개소	110
건강한 지역사회 만들기 사업	건강영등포 2080 프로젝트	6개소 400명	6개소 367명	92
	헬스리셋 프로젝트	4기 240명	4기 337명	140
	건강플러스체험관	150회	183회	122
	구민건강한마당 행사	1회	1회	100
	건강생활실천 캠페인 및 패널전시	50회	56회	112

□ 예산액 : 96,500천원 - 국 37, 시 11, 구비 52%

예 산 액	집 행 액	집행율(%)
96,500천원 (국 36,000, 시 10,800, 구비 49,700)	84,107천원 (국 30,094, 시 9,028, 구비 44,985)	87

□ 향후계획

- 건강생활실천사업(영양 및 단위사업) 등 대상자 프로그램 설문조사후 내년도 사업에 적극 반영하여 계획

금연의 사회적 분위기 확산에 따라 금연환경 조성, 흡연예방 교육 및 금연클리닉 지속 운영으로 흡연을 예방하고 흡연자의 건강을 촉진하며 비흡연자를 보호하기 위한 환경을 만들어 국민 건강증진에 기여

□ 사업개요

- 기 간 : 연 중
- 대 상 : 흡연자 및 간접흡연 관심 지역주민
- 내 용
 - 지역사회 금연환경조성을 위한 금연구역 확대 시행
 - 흡연자를 대상으로 하는 금연클리닉 운영
 - 흡연의 폐해와 금연의 중요성을 인식시키기 위한 금연교육 사업 시행
 - 지역주민과 함께하고 매체별 특징과 장점을 살린 금연홍보 실시

□ 추진실적

구 분	목표	실적	진도율(%)	비고	
금연시설 및 금연구역 점검 및 단속	4,367개소	11,729	268		
금연클리닉 운영	2,100명	2,142명	102		
주민과 함께하는 금연 홍보	캠페인	50회	50회	100	
	연중 홍보	500회	505회	101	
	금연버스정류장 표지판부착	281개소	-	0	2014년 설치예정
지역사회 주체와 함께하는 금연문화 확산	금연도우미	100명	100명	100	
	금연/음주예방 사업장	43개교	43개교	100	
	사업장	10개소	11개소	110	
	금연아파트운영	26개소	25개소	100	

□ 예산액 : 130,000천원 - 국 50, 시 15, 구비 35%

예 산 액	집 행 액	집행율(%)
130,000천원 (국 65,000, 시 19,500, 구비 45,500)	106,580천원 (국 53,290, 시 15,987, 구비 37,303)	82

□ 향후계획

- 금연시설 및 금연구역 흡연자 순회단속
- 금연클리닉 등록자 4주 성공률과 6개월 성공률을 위하여 적극적 관리
- 가로변 버스정류장 금연구역으로 지정 고시 : 2014년 상반기
 - 주민과 함께하는 금연 집중홍보 및 금연버스 정류장 표지판 설치

다양한 생활터의 주민 스스로가 건강증진 능력을 배양하고 건강수명 연장 및 삶의 질을 높여 사람중심의 건강도시 영등포를 구현하고자 함.

□ 사업개요

- 기 간 : 연 중
- 대 상 : 관내 보육시설 및 학교, 직장, 지역주민
- 추진 내용
 - 『건강도시 홍보관 운영 및 캠페인 전개』
 - 『청소년 건강 멘토』 프로젝트
 - 『어린이 생활 안전의 날』 홍보주간 운영
 - 『학교 건강환경 조성』
 - 『국내·외 건강도시연맹』 네트워크 활동 및 기반구축 유지

□ 추진실적

내 용	목 표	실 적	진도율(%)	비 고
『건강한 마을 만들기』	5개소	5개소	100	
『청소년 건강 서포터즈』 프로젝트	80명	80명	100	
『건강도시 홍보관 운영 및 캠페인 전개』	10회	10회	100	

□ 예산액 : 16,500천원 - 구비 100%

예 산 액	집 행 액	집행율(%)
16,500천원	16,500천원	100

□ 향후계획

- 『건강한 마을만들기』 건강 체험·홍보관 운영
 - 단오축제 및 구민의 날 연계 건강, 환경, 기후변화 등 건강증진관련 정보제공
- 『청소년 건강 서포터즈』 프로젝트 운영
 - 청소년 건강동아리 구성으로 건강증진, 생활안전, 자원봉사, 건강한 지역사회 만들기 활동에 주도적 참여 및 교육 : 월 2회(토요일)
- 『건강도시 홍보관 운영 및 캠페인 전개』
 - 건강, 환경, 기후변화 등 다양한 캠페인 전개

아토피질환에 대한 인식개선을 위한 교육 및 홍보, 아토피 안심학교 운영을 통해 아토피·천식질환의 예방관리 실천 향상 및 구민의 건강한 생활을 도모하고자 함

□ 사업개요

- 추진기간 : 연 중
- 대 상 : 아토피·천식 환자 및 지역주민 등
- 추진내용
 - 아토피 안심학교 운영
 - 아토피질환 실태조사, 교육, 검진, 환자 관리, 환경조성
 - 아토피 스크리닝 설문조사 및 검진
 - 아토피 건강캠프
 - 아토피프리 교육 : 아토피 질환에 대한 응급상황 대처 및 최근 급증하고 있는 아토피 질환에 대한 예방관리수칙에 대한 교육
 - 어린이집 실내 환경점검
 - 식품 알레르기 예방교육

□ 추진실적

내 용	목 표	실 적	진도율(%)	비고
아토피 안심학교 운영	20개소	21개교	105	
아토피 스크리닝 설문조사 및 검진	1,200명	2,369명	197	
아토피 건강캠프	20명	12명	60	
식품 알레르기 예방교육	50회	50회	100	
아토피 피부염 환자 보습제 지원	300명	487명	162	
아토피 환자 의료비 지원	15명	5명	33	

□ 예산액 : 20,000천원 - 시비 50%, 구비 50%

예 산 액	집 행 액	집행율(%)
20,000천원 (시 10,000, 구비 10,000)	17,528천원 (시 8,764, 구비 8,764)	87

□ 향후계획

- 아토피·천식 환자(보습제·의료비) 지원
 - 아토피 피부염 선별 환자 보습제 지원
 - 아토피·천식 환자 의료비 지원(13명 300만원)

영양상태가 취약한 저소득층 임산부 및 영유아에게 건강증진을 위한 영양교육을 실시하고, 필수 영양소를 포함한 보충식품을 일정기간동안 제공함으로써 식생활 관리능력 및 영양불량문제를 해소하여 평생건강을 유지하기 위함

□ 사업개요

- 추진기간 : 연 중
- 추진대상 : 만6세 이하 영·유아, 임산부, 출산부, 수유부 등 400명
 - 소득수준 : 가구 규모별 최저생계비 대비 200% 미만의 가구
 - 영양위험요인 : 빈혈, 저 체중, 성장부진, 영양섭취상태불량 중 한 가지 이상의 영양위험요인보유자
- 추진계획
 - 부족 되기 쉬운 영양소 보충식품 지급 (6개월) : 400명 6,300회
 - 3개월마다 정기적 건강상태평가 (빈혈검사, 식품섭취상태) : 1,046명
 - 월1회 이상 영양교육 및 가정방문서비스 제공 : 3,139명
- 추진방법
 - 대상자 선정·등록 후 대상 구분 및 특성에 따라 보충식품패키지를 직접 가정으로 배달

□ 추진실적

내 용	목 표	실 적	진도율(%)	비고
사업 대상자 선정	400명	562명	140	
보충식품 공급	6,300회	10,239회	162	
영양상태평가	1,100회	1,409명	128	
영양교육	40회	99회	247	

□ 예산액 : 427,168천원 - 국 15, 시 29, 구비 56%

예 산 액	집 행 액	집행율 (%)
427,168천원 (국64,075, 시 123,879, 구비 239,214)	329,026천원 (국 49,353, 시 95,418, 구비 184,255)	77

□ 향후계획

- 다문화가정 등 취약계층 대상자를 위한 맞춤형 영양교육 실시
- 3개월마다 정기적인 건강상태평가(빈혈검사, 식품섭취상태)
- 부족되기 쉬운 영양소 보충식품 지급(6개월~ 1년)
- 월 1회이상 영양교육 및 가정방문 서비스 제공

기후변화에 따른 감염병 발생 양상의 변화에 따라 신종 감염병 및 각종 감염병의 조기 발견을 위한 감염병 감시체계 구축 및 감염병 환자 발생 시 신속한 초동조치 및 전파방지를 위한 대응체계 구축으로 감염병 없는 건강도시 영등포 구현

□ 사업개요

- 추진기간 : 1. 1 ~ 10. 31(10개월)
- 추진내용
 - 제1군 감염병 발생 시 사례조사, (의사)환자 입원조치 및 치료비 지원
(제1군 감염병 : 콜레라, 장티푸스, 파리티푸스, 세균성이질, 장출혈성대장균감염증, A형간염)
 - ※ A형간염의 경우, 확진환자 중 식품접객업종사자 및 집단급식소 종사자에 한함
 - 수인성·식품매개질환 유행 역학조사
 - 시기별·대상별 「감염병 예방 이동 홍보관」 운영 : 40회
 - 『감염병 조기 예·경보제』 운영 : 10,000건

□ 추진실적

내 용	목 표	실 적	진도율(%)	비 고
질병정보 모니터망 운영	30개소	30개소	100	
주요감염병 표본감시 의료기관 운영	12개소	14개소	116	
「감염병 대응반」 편성·운영	4개팀	4개팀	100	
수인성·식품매개질환 유행 역학조사	발생 시	발생 없음	-	
제1군감염병 사례조사, 입원치료비 지원	발생 시	발생 없음	-	
『감염병 조기 예·경보제』 운영	10,000건	11,657건	116	
찾아가는 「감염병 예방 이동홍보관」 운영	40회	41회	102	

□ 예산액 : 25,166천원 - 국 88, 시 12%

예 산 액	집 행 액	집행율(%)
25,166천원 (국 22,333, 시 2,833)	21,170천원 (국 18,710, 시 2,460)	84

□ 향후계획

- 감염병감시 관리강화 : 중동호흡기 증후군, 중국AI, 중증열성혈소판감소증후군
- 제1군 감염병 발생 시 사례조사, (의사)환자 입원조치 및 치료비 지원
- 「감염병 예방 이동 홍보관」 운영

에이즈 및 성매개 감염병에 대한 정확한 정보제공을 위한 예방홍보와 조기발견을 위한 무료검사, 감염인에 대한 지속적인 관리로 개인의 건강증진은 물론 타인에 대한 전파 방지로 국민의 건강관리에 만전을 기하고자 함.

□ 사업개요

- 추진기간 : 1. 1 ~ 10. 31(10개월)
- 추진내용
 - 에이즈·성매개감염병 검진
 - 에이즈 익명검사
 - 에이즈감염인 등록·관리
 - 『해피버스-ting』 운영을 통한 찾아가는 성교육 실시

□ 추진실적

구 분	목 표(건)	실 적(건)	진도율(%)	비 고
성매개감염병 정기검진	1,500	1,453	97	
에이즈 익명검사	200	153	77	
에이즈 감염인 등록·의료비 지원	96/78,084천원	104/77,017천원	99	
아하!해피버스-ting	6개교	5개교	83	

□ 소요예산 : 104,654천원 - 국 47%, 시 47% 구비 6%

예 산 액	집 행 액	집행율(%)
104,654천원 (국 48,997, 시 48,997, 구비 6,660)	102,312천원 (국 48,406, 시 48,406, 구비 5,500)	98

□ 향후계획

- 11월에 집창촌 성매개감염병 및 에이즈 익명검사 사업 실시
- 「해피버스-ting」 운영을 통한 찾아가는 성교육 : 11월 1개교 완료

결핵 예방·홍보와 환자 조기발견, 무료치료 등 체계적인 관리로 국민의 건강증진에 만전을 기하고 타인에 전파를 방지하기 위함.

□ 사업개요

- 추진기간 : 1. 1 ~ 10. 31(10개월)
- 추진내용
 - 입원명령 결핵환자 지원사업
 - 의료기관 결핵환자 접촉자 검진사업
 - 민간 의료기관 연계 결핵환자 관리
 - 결핵환자 조기발견을 위한 내소검진 및 이동검진 실시
 - 결핵예방을 위한 교육 및 이동홍보관 운영

□ 추진실적

구 분	목 표	실 적	진도율(%)
결핵환자 등록·관리	100명	60명	60
- 보건소 내소검진	6,000명	5,694명	95
민간공공협력 결핵관리사업			
- 입원명령 결핵환자 지원사업	발생시	7명/49,147천원	100
- 의료기관 결핵환자 접촉자 검진사업	발생시	182건/13,775천원	100
- 민간 의료기관 연계 결핵환자 관리	300명	217명	72
취약계층 결핵 이동검진			
- 학생이동검진(고2)	9개교	8개교	89
- 취약계층 및 외국인 이동검진	600명	914명	152
결핵예방 이동홍보관 운영	40회	46회	115
집단결핵 발생시 접촉자 검진 및 추구관리	발생시	4개교/243명	100

□ 예산액 : 231,204천원 - 국 85, 시 10, 구비 5%

예 산 액	집 행 액	집행율(%)
231,204천원 (국 195,226, 시 23,985, 구비 11,993)	219,544천원 (국 185,529, 시 22,677, 구비 11,338)	95

□ 향후계획

- 결핵환자 등록, 치료 및 지속적인 추구 관리
- 입원명령 결핵환자 입원비 및 약제비 지원(2명)

지구 온난화 등 생활환경 변화로 인한 각종 감염병 발생 가능성을 예방하고 방역 전과정에 대한 효율적이고 과학적인 통합관리를 위해 「디지털통합방역시스템」을 운영하여 사계절 친환경 맞춤형 방역소독으로 건강한 영등포를 만들고자 함

□ 사업개요

○ 추진기간 : 1. 1 ~ 10. 31(10개월)

○ 추진내용

- 방역취약지 친환경 방역소독

(단위:개소)

계	소계	제1구역			제2구역
		동절기	연 중		-저소득밀집지역 29 -공공용지 1 - 하천 2 -쓰레기처리장 2 -유수지 6
		유충 실태조사 및 유충구제 공동주택, 복합건물, 병원 목욕탕, 숙박업, 대합실	유충구제 공동주택, 복합건물	분무소독 사회복지시설	
3,087	3,047	552	2,485	10	40

- 『디지털 모기자동계측기』 설치·운영 <확대> : 12개소→18개소

- 모기유인살충기 운영 관리

- 민원지역 및 감염병 발생지역 소독

□ 추진실적

구 분	목 표	실적	진도율(%)	비 고
찾아가는 맞춤형 방역소독	3,087개소	3,400개소	110	
도시형 모기방제사업				
- 디지털모기자동계측기 설치·운영	18개소	18개소	100	
- 모기유인살충기	260개소	270개소	104	
지역사회와 함께하는 『바로바로 방역프로젝트』				
- 자율방역단 운영	17개동	17개동	100	

□ 예산액 : 196,232천원 - 구비 100%

예 산 액	집 행 액	집행율(%)
196,232천원 (구비)	162,873천원 (구비)	83

□ 향후계획

○ 공동주택 및 대형건물 동절기 유충구제 사업

「공공보건포털」을 통한 인터넷 발급과 검사결과 및 건강진단 재검일 알림 서비스 제공 등으로 민원편의를 증진시키고 보건민원 만족도를 향상시키고자 함.

□ 사업개요

- 『공공보건포털』 인터넷발급서비스 이용확대
- 건강진단(결과)서 우편 등기발송 서비스
- 진료비 납부 신용카드 사용 홍보강화
- 검사결과 및 재검일 알림서비스(sms) 추진

□ 추진실적

- 보건민원 접수 및 수납 실적

구 분	건 수	금 액
건강진단(결과)서	37,816	51,816,000원
건강검진 (A·B형간염, 골밀도 검사 등)	6,681	38,570,780원
결핵(항결핵제등)	263	561,000원
예방접종 (B형간염, 장티푸스 등)	3,029	10,931,900원
기타 진료	47,152	18,395,900원
총 계	94,941	120,275,580원

- 유기한 민원 접수 실적 (단위:건)

총계	식품 분야 (조리사면허증)	공중 분야 (이.미용사면허증)	의약 분야	건강증진 분야
2,638	53	185	2,370	30

□ 예산액 : 3,969천원 - 구비 100%

예 산 액	집 행 액	집행율(%)
3,969천원 (구비)	3,309천원 (구비)	83

□ 향후계획

- 인터넷발급이 가능함을 접수영수증에 기재 및 수수료 납부시 안내하여 인터넷발급서비스의 이용을 높이고 국민편의를 도모

15 『찾아가는 건강 주치의 프로젝트』 운영 <신규> 건강도시팀

보건소에서 주민에게 제공하는 건강증진 관련 사업을 하나로 묶어서 주민들 곁으로 “찾아가는 건강 주치의” 프로젝트를 운영하여 주민들의 건강생활 향상에 기여코자 함.

□ 사업개요

- 추진기간 : 2013. 3월 ~ 10월
- 대 상 : 지역주민
- 장 소 : 관내 아파트, 공원, 학교 등 지역주민이 함께 하는 곳

□ 추진실적

내 용	목 표	실적	진도율(%)	비고
프로젝트 운영	4회	4회	100	

□ 예산액 : 8,000천원 - 시비 50, 구비 50%

예 산 액	집 행 액	집행율(%)
8,000천원 (시 4,000, 구 4,000)	8,000천원 (시 4,000, 구 4,000)	100

□ 향후계획

- 추진방법 : 14개 체험 및 홍보부스 운영
 - 건강생활실천 확산을 위한 체험 및 홍보관(3개 부스)
 - 금연·절주, 운동·영양·비만, 어린이 식생활안전 홍보관
 - 예방중심 건강관리홍보관(8개 부스)
 - 감염병 예방, 여성건강, 예방접종, 치매예방, 구강보건, 심폐소생술, 대사증후군예방, 정신건강
 - 건강환경조성 홍보관(3개 부스)
 - 건강도시, 음식점 원산지 표시, 식중독예방 및 남은 음식 재활용 제로 운동
 - 자원봉사센터연계 페이스페인팅, 풍선아트, 천연비누 만들기 문화행사 운영
 - 주민참여를 위한 IPTV, 인터넷홈페이지, QR코드, 지역신문 등을 통한 홍보

건강취약계층 중 성장기 아동의 비만문제를 해결하기 위해 여름방학 동안 비만 탈출 캠프 프로그램을 운영하여 청소년기 건강한 자존감 형성에 기여하고자 함

사업개요

- 추진기간 : 2013년 여름방학기간 (1개월)
- 대 상 : 저소득계층 비만청소년 30명 및 가족 30명

추진실적 : 2013년 여름방학기간 실시

내 용	목 표	실적	진도율(%)	비고
편편건강캠프	30명	30명	100	

예산액 : 비예산

향후 계획

- 시행 프로그램에 평가 후 유관 연계기관과 협력하여 2014년도 사업계획에 반영

공동주택은 여러계층의 다수인이 집단적으로 거주하는 곳으로, 위생해충 발생빈도가 높고 밀집된 생활공간은 감염병 집단발생 가능성이 높은 곳이므로 올바른 방제교육과 개선대책 제시로 스스로 지역특성에 맞는 효율적인 방역 작업을 실시하여 감염병을 예방하고 쾌적하고 건강한 마을을 만들고자 함.

□ 사업개요

- 목 적 : 공동주택의 자율적 감염병매개체 방제관리 능력 향상
- 추진기간 : 2013. 3. 1 ~ 10.31
- 대 상 : 공동주택 17개소
- 운영내용
 - 올바른 시설관리를 위한 관리자 교육 실시
 - 유충방제의 필요성 및 친환경 모기 방제방법 교육
 - 소독의무대상시설 내 정화조 관리 철저
 - 모기 매개체 감염병 예방을 위한 방역현장교실 운영
 - 방역소독 전문가 자문위원단 구성·운영
 - 현장조사를 통한 문제해결 및 관리방법 교육

□ 추진실적

구 분	목 표	실적	진도율(%)	비 고
공동주택 관리자 및 입주자대표 교육	1회	1회	100	
방역현장교실 참여기관 접수	-	17개소	100	
참여기관 현장교육 실시	17개소	17개소	100	

□ 예산액 : 비예산

Ⅲ . 2014 주요업무 계획

연 번	사 업 명	쪽
①	「건강백세 가이드」 보건의료서비스 홍보	22
②	고객만족 보건의료인 역량강화	23
③	구민과 함께하는 열린 보건소 운영	24
④	고객만족도 및 수요조사를 통한 보건행정서비스 향상추진	25
⑤	건강생활실천 통합서비스로 건강 영등포 실현	26
⑥	금연지원	28
⑦	건강도시프로젝트	30
⑧	영양플러스 사업	31
⑨	아토피 천식 예방관리	32
⑩	급성 및 신종 감염병 관리	33
⑪	에이즈 및 성매개감염병 관리	35
⑫	국가결핵예방 사업	36
⑬	과학적인 친환경 방역시스템 구축운영	38
⑭	구민 중심의 보건민원행정 서비스 추진	39

보건소에서 시행하는 각종 보건시책 및 질병에 대한 건강정보를 적기에 알기 쉽게 주민들에게 홍보함으로써 건강에 대한 인식 개선 및 보건 사업에 대한 이해도를 증진하여 건강생활을 실천하고 지속적인 관리를 가능토록 하여 삶의 질 향상에 기여토록 함

□ 사업개요

- 기간 : 연 중
- 대상 : 일반주민
- 추진내용 : 구민 건강생활 향상을 위한 보건의료 시책사업 홍보와 각종 건강정보 및 질병예방 안내

□ 추진방향

- 구민 건강생활 향상을 위해 다양한 채널을 통해 보건의료 정보 전달
- 계절별 질환 및 건강정보 전달로 주민 각종 질병 사전예방

□ 추진계획

- 보건소 소식지 『건강하면 행복해요』 : 27,400부
 - 내용 : 주요시책 홍보, 계절별 질환 안내, 건강생활실천정보, 보건사업 및 주민안내 등
 - 배부 : 구·보건소·동 민원실, 경로당, 각급 학교, 어린이집 등
- 보건소 업무안내 책자 발간(점자책포함) : 1,700부
 - 내용 : 각부서 보건사업, 각 실별 업무안내 및 구민 이용 안내
 - 배부 : 구·보건소·동 민원실, 경로당, 각급 학교, 어린이집 등
- 지역보건의료 계획 2014년 연차별계획서 발간 : 80부
 - 내용 : 보건소 전체 사업계획 수립(2014년), 중점사업 및 개별사업
 - 배부 : 시 보건정책과, 구청 전부서 및 각 동, 유관기관 등
- 외국인 보건의료서비스 정보안내 진료서비스 리플릿 발간 : 500부
 - 내용 : 외국인을 위한 보건소 업무안내 및 이용안내 리플릿
 - 비치 : 보건소내 홍보물 게시대, 안내데스크, 다문화빌리지센터 등 비치
- 보건소 소식 온-라인(One-Line) 및 구정 간행물 연계 홍보
 - 전자매체 활용 : 구 홈페이지, IP-TV, 키오스크, DID 등에 게시
 - 구 발간 각종 홍보지 활용 <신규> : 행복소식지, 꿈나무영등포, 영등포마루 등에 건강관련 홍보

□ 소요예산 : 12,740천원 - 구비 100%

지역주민의 다양한 공공의료서비스 수용에 부응하도록 전문시책을 개발하고, 진취적이고 창의적인 근무분위기 조성을 위한 우수인력 양성으로 양질의 보건의료 서비스를 제공함

□ 사업개요

- 추진기간 : 연 중
- 대 상 : 보건소 직원
- 추진내용 : 보건소 직원 역량강화로 양질의 보건의료서비스 제공

□ 추진방향

- 보건소 담당공무원 직무능력 향상 및 민원처리 기법 향상 교육
- 보건의료 시책사업 추진능력 향상으로 사업 효율성 증대

□ 추진계획

- 2014 지역보건의료계획 수립 교육 : 50명 2시간 1회
 - 보건복지부 계획 시달 후 관련교수 초빙 컨설팅 교육
- 보건의료 시책사업 추진 교육 : 50명 2시간 1회
 - 보건소 시책사업 수행능력 향상을 위한 행정실무 교육
- 보건소 고객만족도 향상 교육 : 150명 2시간 4회
 - 대 상 : 직원 및 보건소내 기간제근로자
 - 목 적 : 구민 만족도 향상 및 서울시 보건소 만족도 평가 대비
- 지역보건의료 심의위원회 운영 : 2회
 - 내용 : 연차별 지역보건의료 계획 사업에 대한 협의 및 자문
 - 활용 : 보건의료 사업에 반영 개선

□ 소요예산 : 2,160천원 - 구비 100%

공중보건의료 취약계층인 노인, 임산부, 영유아, 직장인들에게 올바른 건강생활 문화 정착을 위해 보건의료 서비스 확대 와 접근성 강화로 온가족이 함께하고 지역사회 건강을 지키는 열린 보건소 운영

□ 사업개요

- 추진기간 : 연 중
- 대 상 : 일반구민
- 추진내용 : 평일 보건소 방문이 어려운 주민들에게 건강 및 진료서비스를 토요일과 평일 아침시간에 확대하여 보건의료 소외계층 해소

□ 추진방향

- 직장임신여성, 생업에 바쁜 도시근로자 등을 위한 보건소 진료와 건강프로그램을 토요일과 이른 아침에 개방하여 운영
- 상대적 취약계층에 대한 선제적 보건의료 서비스 제공으로 건강관리 실천률을 높여나감으로써 구민 건강수준 향상

□ 추진계획

- 토요일 진료·건강 프로그램 : 토요일 09:00~13:00
 - 매 주 (토) : 엄마랑 아가랑 건강패키지(아토피 질환관리, 건강한 밥상 영양관리, 비만예방 및 상담, 임신전후 건강관리 등)
 - 1, 3주(토) : 금연 클리닉, 원스톱 체력향상 교실(체력측정 및 영양 상담) 건강플러스 체험관 운영(13개체험관 교육)
 - 2, 4주(토) : 영유아 및 직장임신여성 건강의 날, 모유수유 클리닉, 임산부튼튼 요가교실, 가족구강 건강지킴이, 대사증후군 검진, 관절염 튼튼교실, 365정신건강 클리닉
- 아침 건강 프로그램 : 08:00~09:00
 - 운영내용 : 임상병리 검진 및 상담, 물리치료
- 외국인 진료·건강 서비스 : 1,3주 토요일 13:30~16:30
 - 운영내용 : 1차 진료, 투약, 건강상담

□ 소요예산 : 75,000천원 - 시비 100%

4 고객만족도 및 수요조사를 통한 보건행정서비스 향상추진 보건기획팀

보건소 제공 서비스에 관하여 외부고객을 대상으로 실시한 만족도 및 수요도 설문조사의 결과분석을 통해 개선사항을 파악, 시책에 반영함으로써 지속적인 보건의료행정서비스의 품질향상을 도모하고자 함

□ 사업개요

- 추진기간 : 연 중
- 대 상 : 일반구민

□ 추진방향

- 고객만족도 및 수요조사
- 청사환경관리 및 편의시설 개선
- 각종 전자매체 활용을 통한 보건의료 시책사업 주민홍보

□ 추진계획

- 고객만족도 및 수요 설문조사
 - 조사기간 및 횟수 : 상, 하반기 2회
 - 대 상 : 만 20세 이상 영등포 구민
 - 조사방법 : 인터넷 및 서면설문조사
 - 조사내용 : 보건소 신뢰성, 공정성, 발전가능성, 업무처리 유연성, 보건소 이미지, 애착도, 인지도 등
 - 조사결과 : 만족도조사를 통해 개선 및 불편사항을 파악 보건의료시책
- 청사환경관리 및 편의시설 개선 : 일일 순찰 강화(불편사항 즉시 정비)
- 각종 전자매체를 활용 보건의료 시책사업 주민홍보 <확대>
보건소식지 → 구 행복소식지 및 전자북, QR코드 사용

□ 소요예산 : 비예산

지역주민을 대상으로 건강증진 및 만성질환 예방을 위해 일상생활에서의 영양, 신체활동, 금연, 절주 등과 같은 건강습관을 실천하도록 하여 구민의 건강수명 연장을 위한 자가 건강생활실천을 유도하고자 함

□ 사업개요

- 추진기간 : 연 중
- 대 상 : 생애주기별(영유아, 소아, 청소년, 성인, 노인) 전 구민

□ 추진방향

- 건강생활실천을 위한 생활터별 다양한 프로그램 운영
- 수혜 중심의 보건사업에서 탈피하여 주민이 능동적으로 참여하는 차별화된 보건사업추진

□ 추진계획

- 건강한 어린이집 만들기 사업

사업명	사업량	내용
유아미각형성프로그램	20개소 300회	- 어린이 바른 식생활교육 - 식품첨가물의 위험성 교육
미취학 어린이 신체활동 늘리기	20개소	- 운동기구를 통한 신체활동늘리기 - 어린이체력측정 전후 평가, 교사역량 강화교육

- 건강한 학교 만들기 사업

사업명	사업량	내용
어린이 신체활동 늘리기	15개 초등학교	- 어린이 운동 프로그램(티볼, 플로어볼, 킨볼)
편편 건강캠프	비만아동 30명	- 어린이 비만개선 프로그램
아침밥클럽	1개 고등학교	- 청소년 아침결식예방 영양지원프로그램
똑똑한 아침밥상	9개 고등학교, 11개 중학교	- 청소년 아침식사섭취권장 영양교육프로그램
금주금연 특별교육	43개교	- 찾아가는 금주금연 교육

- 건강한 직장 사업 <확대> : 사업장 10개소→12개소 (100인 이상 사업장)

- 사업장 근로자 대상 운동, 영양, 비만, 절주 프로그램 운영
- 사업장 환경개선 및 건강생활실천 캠페인 운영

○ 건강한 지역사회 만들기

사업명	사업량	대상	내용
건강영등포 2080 프로젝트	6개소 400명 연 2회 건강식단교실 운영	- 구민 희망자	- 걷기운동 프로그램 - 가정주부를 위한 건강식단 교실 운영
헬스리셋 프로젝트	4기/240명	- 만성질환자 - 비만자	- 운동·영양을 통한 건강 개선 프로그램
국가건강검진결과상담 서비스	1,000명	- 건강검진 결과 대상자 상담	- 국가건강검진결과 보건소 건강증진참여 동의자건강상담 실시 - 건강문제별 프로그램 연계
찾아가는 지역아동센터 영양교실	16개소	- 취약계층 초등학생	- 청소년 식생활지침 알기 - 영양표시 바로알고 간식선택 바로하기 - 아침밥 섭취의 중요성 교육
찾아가는 경로당 영양교실	15개소	- 취약계층 어르신	- 어르신 섭취 부족 영양소 - 위생적 음식관리 - 나트륨 줄이기 실천교실
대상별 건강리더 영양교육	400명	- 건강식생활 관심주민	- 생애주기별 식생활 맞춤 교육운영
다문화 가정유아 조리교실	12회	- 다문화 6세미만 유아가정	- 한국식문화 바로알기 - 가정별 영양문제 상담하기 - 한국과 다문화의 식문화 접목한 유아조리교실

- 『건강 플러스 체험관』 운영 : 주4회/150회
 - 어린이, 청소년 : 13개 체험관 교육
 - 성인, 어르신 : 건강문제별 8주 프로그램운영 (비만, 대사증후군 등)
 - ⇒ 대사증후군 성공 프로젝트/건강한 시니어 성공프로젝트 보건소 6층 체력 단련실을 활용하여 개인별 헬스프로그램운영
- 찾아가는 건강주치의 행사(4회)
- 건강생활실천 캠페인 사업장, 학교, 공원, 지하철등 50회

□ 소요예산 : 108,427천원 - 국 40, 시 12, 구비 48%

금연의 사회적 분위기 확산에 따라 금연환경 조성, 흡연예방 교육 및 금연클리닉 지속 운영으로 흡연을 예방하고 흡연자의 건강을 촉진하며 비흡연자를 보호하기 위한 환경을 만들어 구민 건강증진에 기여

□ 사업개요

- 기 간 : 연 중
- 대 상 : 흡연자 및 간접흡연 관심 지역구민
- 내 용
 - 지역사회 금연환경조성을 위한 금연구역 확대 시행
 - 흡연자를 대상으로 하는 금연클리닉 운영
 - 흡연의 폐해와 금연의 중요성을 인식시키기 위한 금연교육 사업 시행
 - 지역주민과 함께하고 매체별 특징과 장점을 살린 금연홍보 실시

□ 추진방향

- 생애주기별 흡연예방 교육 실시 및 흡연자 금연클리닉 서비스 제공
- 간접흡연예방과 금연환경조성을 위한 금연구역 확대
- 주민 참여형 금연사업으로 건강생활 통합서비스와 연계

□ 추진계획

○ 금연시설 및 구역에 대한 점검

- 대 상

⇒ 금연시설 5,304개소 <확대> 4,367개소 → 5,304개소

※ 국민건강증진법시행규칙제6조(금연구역 등) : 일반·휴게음식점, 제과점
'13년 150㎡ 이상 영업소 → '14년 100㎡ 이상 영업소로 확대

⇒ 금연구역

- 2014년도 : 가로변버스정류장 281개소 지정, 금연거리 4개소, 공원(마을마당) 29개소
- 2013년 현재 : 도시공원 31개소, 서울시 직영관리 공원 2개소, 버스중앙차로 18개소

- 점검내용

⇒ 금연시설금연구역 지정 적정여부 및 시설기준 준수 여부

⇒ 금연구역내 흡연행위

- 점검방법

⇒ 상설단속 : 2인1조 3개반 운영(건강도시팀1명, 시간제계약직공무원6명)

⇒ 수시단속 : 주민불편 민원발생 및 기타 수요발생시

- 위반자 처분 : 금연시설내 흡연 과태료10만원

○ **금연아파트 운영**

- 사업대상 : 기 지정 금연아파트 25개소

- 운영방법 : 지속적인 흡연제도, 캠페인 등 실시

⇒ 아파트 내 공동생활공간 금연구역 지정·운영 및 금연클리닉 이용안내
(계단, 복도, 지하주차장, 어린이 놀이터, 경로당 등)

- 금연아파트 현황

2008년	2009년	2010년	2011년	2012년	계
5개소	7개소	5개소	5개소	3개소	25

○ **시간제계약직 채용계획 수립**

- 2014년 시간제계약직 6명 고용 《인력확대》 2명 → 6명

○ **금연 문화 형성**

- 금연환경조성사업 : 주민참여 및 연계 추진(주민참여예산 60,000천원)

- 구민과 함께 하는 금연문화 정착 캠페인 : 50회

- IPTV, 인터넷홈페이지, QR코드, 지역신문 등 홍보 : 10종 500회

- 구민과 함께하는 금연캠페인 : 분기1회(연4회)

- 학생 자원봉사를 통한 캠페인실시(여름방학)

○ **금연클리닉 운영**

- 대상 : 관내 흡연자

- 목표 : 등록자 2,100명

- 내용 : 금연클리닉 등록 2,100명

흡연자중 금연결심자 개별 상담 및 등록 관리

CO측정, 니코틴 소변검사, 금연보조제 제공 및 행동요법

○ **어린이집 및 유치원, 초등학교 교사의 금연도우미 사업**

- 대상 : 관내 어린이집,유치원, 초등학교 교사 : 50개소 100명

- 내용 : 어린이집, 유치원, 초등학교 교사를 대상으로 금연지도자 교육
건강플러스 체험관에 방문하여 금연체험 교육

○ **흡연예방 건강한 학교 만들기**

- 대상 : 초 · 중 · 고등학교 학생

- 내용 : 흡연예방교육 43회 5,000명

학령기 학생들에게 간접흡연의 피해, 담배회사의 전략 등 교육

○ **흡연자 없는 건강한 직장 만들기**

- 대상 : 사업주의 의지가 확고한 영등포구 소재 사업장 12개소

- 내용 : CO측정, 니코틴 소변검사, 금연보조제 제공 및 행동요법

□ **소요예산 : 123,240천원 - 국 50, 시 15, 구비 35%**

다양한 생활터의 주민 스스로가 건강증진 능력을 배양하고 건강수명 연장 및 삶의 질을 높여 사람중심의 건강도시 영등포를 구현하고자 함.

□ 사업개요

- 기간 : 연 중
- 대상 : 관내 보육시설 및 학교, 직장, 지역주민 등

□ 추진방향

- 지역자원 연계 및 건강관련 부문간의 협력체계 구축으로 체계화되고
실효성 있는 활발한 사업 추진으로 구민의 건강과 삶의 질 향상

□ 추진계획

- 『서울형 과일바구니사업』 : 지역아동센터 9개소
 - 영양교육 : 월 1회 영양교육 전문 강사와 영양사에 의해 건강 간식 및 올바른 식생활에 대하여 교육 실시
 - 과일제공 : 2~3종류의 제철과일을 아동 1인당 80g~100g씩 주 3회 섭취할 수 있도록 가공·포장하여 해당 지역아동센터로 주 3회 직접 배달
- 『어린이 신체늘리기사업』 프로젝트 : 지역아동센터 16개소
 - 취약계층 어린이의 신체적, 사회·정서적 건강을 향상하기 위해 서울시에서 양성한 지역사회 자원인 시민 신체활동 건강리더를 활용하여 지역아동센터 신체활동 프로그램을 운영
 - 16개 지역아동센터 상하반기 12주 주1회 투입 연 24회 실시
 - 만족도 조사 및 사업평가 실시
- 『아토피리 지역아동센터 만들기』
 - 실내 환경관리 : 환경과 연계하여 설문지 및 CO2측정등으로 환경조성
 - 보건교육 실시 : 아토피 교육 실시 및 홍보물 배부
 - 신체검진 및 보습제 지원: 아토피 전문가의 피부검진 및 사후관리
 - 의료비 지원: 1인 200,000원 지원
- 『흡연 및 음주예방 체험교육 실시』
 - 어린이의 눈높이에 맞춘 체험식 교육을 통해
흡연시작연령의 지연 및 흡연예방, 음주의 신체적폐해인지를 향상

□ 소요예산 : 비예산

영양상태가 취약한 저소득층 임산부 및 영유아에게 건강증진을 위한 영양교육을 실시하고, 필수 영양소를 포함한 보충식품을 일정기간동안 제공함으로써 식생활 관리능력 및 영양불량문제를 해소하여 평생건강을 유지하기 위함

□ 사업개요

- 추진기간 : 연 중
- 추진대상 : 만6세 이하 영·유아, 임산부, 출산부, 수유부 등 400명
 - 소득수준 : 가구 규모별 최저생계비 대비 200% 미만의 가구
 - 영양위험요인 : 빈혈, 저 체중, 성장부진, 영양섭취상태불량 중 한 가지 이상의 영양위험요인보유자

□ 추진방향

- 취약계층 대상자를 위한 맞춤형 영양교육 및 영양정보 제공
- 신규대상자 수시모집을 통한 효율적 운영

□ 추진계획

- 사업대상자 추정인구 (단위:명)

구 분	영아(0세)	유아(1~5세)	임신·출산·수유부	합 계	비 고
영등포구 인구수	3,402	16,701	5,103	25,206	- 전체인구수 397,443명 (2011.12.31기준)
추정인구	대상인구수 × 최저생계비대비 200%이하인구비율(2005 통계청 가계조사기준) × 영양소 섭취 부족 대상자비율(2012년 국민건강영양조사기준) $25,206 \times 48.34\% \times 10.15\% = 1,236\text{명}$				

- 사업내용
 - 보충식품공급 (영유아, 임신·출산·수유부등 대상별 보충식품패키지 6종 구분하여 서울시 계약업체가 직접 가정으로 월1~2회 배송) :
월320명 총 8,976회
 - 건강상태평가 : 신체계측, 빈혈, 영양섭취상태조사를 6개월 마다 실시, 960회
 - 맞춤형 영양교육 : 72회
 - 개별 상담 및 가정방문, 홍보

□ 소요예산 : 372,704천원 - 국 17, 시 28, 구비 55%

아토피질환에 대한 인식개선을 위한 교육 및 홍보, 아토피 안심학교 운영을 통해 아토피·천식질환의 예방관리 실천 향상 및 구민의 건강한 생활을 도모하고자 함

□ 사업개요

- 기 간 : 연 중
- 대 상 : 아토피·천식 환자 및 지역주민 등

□ 추진방향

- 관련기관 네트워크 협력을 통한 체계적인 아토피 질환 관리
- 생활터별 아토피 질환관리 교육으로 자가 관리 능력 배양

□ 추진계획

- 아토피 안심학교 : 20개소 어린이집 및 초등학교
 - 아토피 스크리닝 설문조사 및 검진 : 1,200명
 - 아토피 안심학교 인증을 위한 환자 및 교내관리
- 아토피예방관리 체험 : 20명/1회
- 아토피프리 교육 : 10회
- 식품알레르기 예방교육 : 50회
- 보육교사 대상 아토피천식 예방관리 교육 및 홍보 : 1회
 - 아토피피부염 환자 보습제 지원 : 300명
 - 아토피 환자 의료비 지원 : 15명(연 200천원/인)
- 방법 : 구청 및 서울의료원 아토피연구실, 서울의료원 아토피천식센터, 서울시 아토피천식 교육정보센터와 연계하여 운영
- 소요예산 : 20,000천원(시비 10,000 구비 10,000)

□ 소요예산 : 20,000천원 - 국 25, 시 8, 구비 67%

급성감염병 및 기후변화에 따른 신종 감염병 예방과 확산방지를 위하여 지속적인 홍보안내와 예방활동으로 주민들의 자율관리 능력을 제고하고 방역활동을 강화하여 감염병관리에 만전을 기하고자 함

□ 사업개요

- 추진기간 : 연 중
- 대 상 : 관내 주민, 의료기관, 산업체, 교육시설, 사회복지시설 등

□ 추진방향

- 각종 감염병의 발생 양상을 신속·정확히 파악·분석하여 전파·유행 예방
- 감염병 예방 홍보, 감염병 환자 발생 시 환자 관리 및 방역조치 수행

□ 추진계획

- 질병정보모니터망 운영(30개소) : 법정 감염병 발생 시 신고
 - 의료기관(14), 산업체(6), 학교(3), 사회복지시설(4), 어린이집(3)
- 법정 감염병 감시 및 보고
 - 전수감시 : 제1군 ~ 제5군 법정 감염병 (관내 의료기관 전체)
 - 표본감시 : 의료관련감염증, 장관감염증, 엔테로바이러스감염증, 급성호흡기감염증, 성매개감염병, C형간염
- 표본감시 의료기관 지정·관리 및 운영비 지원
 - 지정 의료기관 : 가톨릭대학교 여의도성모병원 등 5개소
- 시기별·대상별 감염병 예방 홍보
 - 「감염병 예방 이동 홍보관」 운영(40회) : 어린이집, 각급 학교, 사회복지 시설 및 대규모 행사장을 방문하여 대상별 맞춤형 감염병 예방 교육 및 홍보패널 전시
 - 「감염병 예·경보제」 실시(10,000건) : 영등포구보건소 홈페이지 게시, 문자전송 서비스(SMS), 팩스(Fax) 이용 감염병 예방 홍보
 - 신종감염병(AI, 중증열성호흡기증후군, 중동호흡기증후군 등) 발생 및 유입방지를 위한 감시 및 홍보활동 강화

- 제1군 감염병 발생 시 사례조사, (의사)환자 입원조치 및 치료비 지원
 - 제1군 감염병 : 콜레라, 장티푸스, 파라티푸스, 세균성이질, 장출혈성대장균감염증, A형간염
 - ※ A형간염의 경우, 확진환자 중 식품접객업종사자 및 집단급식소 종사자에 한함
- 감염병 대응체계 : 「감염병 대응반」 편성·운영(4개팀)

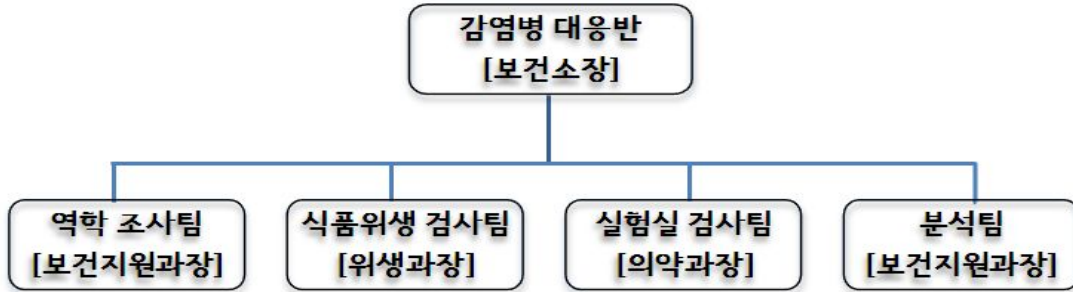

- 임 무 : 집단 환자발생시 감염병 대응반 현장출동 및 초동조치, 역학조사 실시
- 인력구성 및 역할

의 사	간호사	검사요원 (임상병리사)	행정요원	식품위생 감시원	소독원	운전원
역학조사 방향설정 사례조사서 수정 보건교육	예방접종 교육홍보 사례조사 보건교육	검사준비 및 인체검체 채취 검체이송 검체실험	신고·접수 상황전파 현장진행 사례조사 교육홍보 보고서작성 행정업무	환경조사 및 검체채취	방역소독 질서유지 검체수송	환자 및 검체 이송

□ 소요예산 : 25,666천원 - 국 87, 시 13%

에이즈 및 성매개 감염병에 대한 정확한 정보제공을 위한 예방홍보와 조기발견을 위한 무료검사, 감염인에 대한 지속적인 관리로 개인의 건강증진은 물론 타인에 대한 전파 방지로 구민의 건강관리에 만전을 기하고자 함.

□ 사업개요

- 목 적 : 에이즈 및 성매개감염병에 대한 정확한 정보제공으로 예방 및 조기발견, 치료비지원 등 개인건강관리 및 타인에 전파 방지
- 추진기간 : 연중
- 목 표

성매개감염병 검진	에이즈 익명검사	에이즈 감염인 등록 관리	아하!해피버스팅
1,500건	150명	100명	10개교

□ 추진방향

- 에이즈 및 성매개감염병 검진대상자의 자발적 검진 및 치료유도
- 에이즈 및 성매개감염병에 대한 교육·홍보 강화
- 에이즈 및 성매개감염병 조기발견 및 치료

□ 추진계획

- 에이즈·성매개감염병 조기발견 및 조기치료사업
 - 성매개감염병 감염우려자에 대한 정기검진 독려
 - 일반주민에 대한 검진 확대
 - 에이즈 익명검사 활성화
 - 비행청소년 대상 검진 및 치료 강화
- 에이즈감염자 정기적 관리 및 진료비 지원
 - 신규 에이즈감염인 등록 및 역학조사
 - 관내 에이즈감염인 의료기관 진료비 지원 및 상담
- 에이즈·성매개감염병 교육 및 홍보 강화
 - 해피버스팅 : 초등학교 5학년
 - 동영상 및 교육자료 제공 : 중·고등학교
 - 에이즈·성매개감염병 예방 이동 홍보관 : 일반주민

□ 소요예산 : 105,270천원 - 국 43, 시 43, 구비 14%

결핵 예방·홍보와 환자조기발견, 무료치료 등 체계적인 관리로 국민의 건강증진 및 타인에 전파 방지

□ 사업개요

- 목 적 : 우리나라 법정감염병 발생 1위인 결핵예방 및 조기발견, 치료지원을 통해 국민의 건강관리에 만전을 기하고자 함.
- 근 거 : 제1기 결핵관리종합계획(2013년~2017년)
- 추진기간 : 연 중
- 목 표

결핵신고 신환자율 (10만명당)	도말양성 결핵신환자 치료성공률(%)	결핵환자 관리율(%)	입원명령 이행률(%)
97명	90	99	55

□ 추진방향

- 결핵환자 조기발견을 위한 내소검진 및 이동검진 실시
- 입원명령 결핵환자 지원사업
- 의료기관 결핵환자 접촉자 검진사업
- 민간 의료기관 연계 결핵환자 관리
- 결핵예방을 위한 교육 및 이동홍보관 운영

□ 추진계획

- 결핵조기발견
 - 결핵환자 조기발견을 위한 내소검진 실시 <확대> : 6,000명→6,200명
 - 취약계층(노숙인, 외국인 등) 및 고등학생 대상 찾아가는 결핵 이동검진
 - 접촉자 조사 강화

- 결핵환자의 가족 및 동거인에 대한 결핵검진 강화
- 집단결핵 발생 시 접촉자 검진 및 추서관리
- 의료기관 결핵환자 접촉자 검진비 지원
- 철저한 환자관리 및 지원
 - 결핵환자 등록관리
 - 민간의료기관 결핵관리전담간호사 인건비 및 운영비 지원
 - 여의도성모병원(1명), 강남성심병원(2명)
 - 민간의료기관(중·소 병원 22개소) 결핵환자 관리 : 보건소 결핵관리전담간호사
 - 입원명령 결핵환자 지원사업
 - 입원명령으로 결핵환자의 입원비 법정 본인부담금 및 비급여 항결핵제 전액지원
 - 잠복결핵 감염자 치료 및 관리
- 결핵관리 기반 강화
 - 결핵 인식개선 및 행동변화를 위한 이동홍보관 운영<확대> : 30회→40회
 - 어린이집,유치원,초·중·고등학교 대상 결핵 예방 교육자료 및 홍보동영상 제공
 - 다제내성 및 비순응 환자 관리를 위한 의료기관 협력체계 구축<신규>
 - 서남권 지역 권역회의 참여

□ **소요예산 : 200,947천원 - 국 82, 시 12, 구비 6%**

지구 온난화 등 생활환경 변화로 인한 각종 감염병 발생 가능성을 예방하고 방역 전과정에 대한 효율적이고 과학적인 통합관리를 위해 「디지털통합방역시스템」을 운영하여 사계절 친환경 맞춤형 방역소독으로 건강한 영등포를 만들고자 함

□ 사업개요

- 추진기간 : 연 중

□ 추진방향

- 찾아가는 사계절 친환경 방역사업
- 디지털 통합방역시스템을 활용한 맞춤형 방역
- 지역사회 자원활용 연계 주민 참여형 친환경 방역사업

□ 추진계획

- 취약지역 맞춤형 방역소독 (단위:개소)

계	제1반(연중)					제2반(하절기)		
	소계	동절기		하절기		소계	취약지역 분무소독	구서작업
		유충 실태조사	하수관로 연막소독	유충 실태조사	실내 분무소독			
4,424	3,600	300	100	2,400	800	824	24	800

- 동절기 방역사업(2013. 11월 ~ 2014. 3월)
 - 대형건물 정화조 유충실태조사
 - 대형건물 및 공동주택 주변 하수관로 연막소독
- 하절기 방역사업
 - 2014. 4월 ~ 5월(쪽방밀집지역 실내소독)
 - 2014. 6월 ~ 10월(유충구제 및 취약지역 분무소독, 구서작업)
- 디지털통합방역시스템 운영
 - 『디지털 모기자동계측기』 운영 : 18개소
 - 모기발생알리미 시스템 홈페이지 운영
- 구방역단 운영
 - 민원발생지 및 감염병 발생지역 방역
 - 서남권 합동방역단 운영<확대> 3개구 → 5개구
 - 모기유인살충기 운영 관리 : 270개소
- 지역사회와 함께하는 『바로바로 방역프로젝트』
 - 지역주민과 함께하는 과학적인 친환경 방역소독

□ 소요예산 : 195,212천원 - 구비 100%

「공공보건포털」을 통한 인터넷 발급과 검사결과 및 건강진단 재검일 알림 서비스 제공 등으로 민원편의를 증진시키고 보건민원 만족도를 향상시키고자 함.

□ 사업개요

- 『공공보건포털』 인터넷발급서비스 이용확대
- 건강진단(결과)서 우편 등기발송 서비스
- 진료비 납부 신용카드 사용 홍보강화
- 검사결과 및 재검일 알림서비스(sms) 추진
- 민원 솔루션 미팅으로 수준 높은 행정서비스 응대 강화
- 소통을 통한 보건민원서비스 환경조성

□ 추진방향

- 내방민원의 재방문 최소화
- 진료비 납부 신용카드사용 홍보 강화
- 검사결과 및 재검일 알림서비스(sms)로 고객만족 향상

□ 추진계획

- 『공공보건포털』 이용률 제고: 22%(2013년) ⇒ 23% (2014년)
 - 영수증에 인터넷발급 안내사항을 인쇄하여 건강진단(결과)서 접수 시 안내
- 건강진단(결과)서 우편등기발송 서비스
 - 민원신청인 중 우편송부를 원하는 자를 대상으로 실시
 - 접수시 등기우편요금 납부 후 신청 가능하며 검사 결과 판정일로 부터 3~5일 소요
- 진료비 납부 신용카드 운영 (6개사 :비씨, 국민, 신한, 현대, 삼성, 롯데)
 - 보건소식지를 통한 지속적 홍보 : 분기별 1회
- 검사결과 알림서비스(SMS)
 - 대상 : 건강진단서 및 건강진단결과서 발급 신청자
 - 통보시점 : 검사완료 당일 통합문자시스템 활용 문자메시지 통보
- 재검일 알림서비스(SMS)
 - 대상 : 식품접객업소 종사자 중 재검일 알림서비스 희망 신청자
 - 통보시점 : 건강진단결과서 유효기간(1년)만료 1개월 전 재검일 통보
- 업무 미팅 월 2회 이상 실시
 - 각계 각층 다양한 민원인에 대한 응대 요령 교류로 소통 강화
 - 업무, 직원간의 고충 의견교환으로 업무능력 향상 및 만족도 향상
- 편안하고 쾌적한 민원환경 조성
 - 쾌적한 업무공간을 조성하여 직원 사기진작과 보건소 이미지 개선

□ 소요예산 : 3,719천원 - 구비 100%

IV. 신규·주요 투자사업

1. **바르게 알고 바르게 먹기 프로젝트**

건강도시팀

고열량 저영양 식품섭취로 인한 영양불균형 해소와 나트륨섭취 감소의 필요성 인식을 위해 시각화를 통한 배움터 운영으로 건강생활을 위한 최적의 식생활 관리를 도모하고자 함.

사업목표

- 식품 및 음식 영양정보 확인 환경조성과 스스로 식생활을 관리할 수 있는 능력을 배양하여 건강증진 도모

사업개요

- 사업기간 : 연 중
- 사업대상 : 관내 초·중·고 학생 및 지역주민

추진방향

- 고열량 저영양, 저나트륨식품 선택을 위한 식품영양표시 바로알기 교육지원
- 나트륨 저감화 홍보 및 시각화 환경조성
- 건강식생활 인식확산을 위한 홍보사업 전개

세부 추진계획

- 나트륨 저감화 시각화 환경조성
 - 상설염도측정코너 운영 : 보건소 2층 식생활 정보센터
 - 염도모니터링 : 관내 어린이집 20개소
 - 급식소 식단 나트륨양, 영양 표시하기 홍보 : 관내 초중고 43개교
 - 나트륨 저감화 및 올바른 영양정보 바로알기 캠페인 : 3회
- 나트륨 저감화 바로알고 실천하기
 - 유아미각형성프로그램 운영 : 어린이집 20개소 15차시 미각교육
 - 싱겁게먹는 식생활 배움터 운영 : 저염식생활 관심주부 등 지역주민 300명
- 식품영양표시를 활용한 고열량, 저영양식품 구분하기 교육 : 관내 초중고 43개교
- 저나트륨·고칼륨 식사조절 체험교실 : 집중관리 대상자 50명

소요예산 : 20,000천원 - 시 50, 구비 50%

학교밖 청소년들의 건강증진과 감염병예방을 위해 민간단체등과 협력체계를 구축하고 검진, 교육, 상담 등 전문적이고 다양한 프로그램 제공을 통해 감염병 조기발견,치료,예방으로 건강환경을 조성하고 건전한 사회복귀를 지원하고자 함

□ 사업목표

- 결핵, 간염, HIV, 성매개감염병 검진을 통한 예방 및 조기발견·조기치료
- 자기 건강관리에 대한 지식함양 및 건강한 생활 실천

□ 사업개요

- 사업기간 : 2014년 7월 ~ 12월
- 사업대상 : 영등포구 청소년보호센터 5개소, 여성사회복지시설 2개소, 지역아동센터
- 추진기관 : 영등포구보건소, 대한결핵협회, 아하! 성문화센터, 중앙대학교, 국민건강보험공단 운동관리팀

□ 추진방향

- 찾아가는 이동검진을 통한 감염병의 조기발견 및 치료
- 전문 성교육을 통한 건강한 성문화 정착
- 유소전자 관리 및 교육을 통한 집단내 감염병 예방

□ 세부 추진계획

- 대상기관 : 청소년시설 5개소
 - 마자렐로센터, 살레시오청소년센터, 돈보스코직업훈련원, 돈보스코 자립생활관, 하자센터
- 주요내용
 - 찾아가는 감염병 이동검진 : 결핵, 성매개감염병, 에이즈 등
 - 협력기관 : 대한결핵협회 중앙지부
 - 『아름답고 건강한 성』을 위한 성매개감염병 예방교육
 - 협력기관 : 아하! 청소년성문화센터
 - 감염병 예방교실 운영
 - 올바른 손씻기 및 기침예절
 - 급성 및 신종감염병 예방을 위한 준수사항 등

□ 소요예산 : 비예산