

제159회 구의회 임시회

2011. 2.18 ~ 2.28

『교육 복지 사람중심 새 영등포』 실현을 위한

---

# 2011년 주요업무 보고

---



보 건 소

# 보 고 순 서

- **일 반 현 황** ..... 1
- **2011 주요업무 추진계획** ..... 4
- **신 규 사 업** ..... 40
- **2010 주요업무 추진실적** ... 50

# I. 일반 현황

## 1 인 력

구분	계	일반직						기능직					계약직		
		4급	5급	6급	7급	8급	9급	6급	7급	8급	9급	10급	가급	나급	마급
정원	104	1	4	17	29	28	8	-	1	6	2	-	7	1	-
현원	105	1	3	16	45	7	9	-	4	10	1	-	7	1	1
과부족	1	-	△1	△1	16	△21	1	-	3	4	△1	-	-	-	1

## 2 조 직



**3**

**주요시설 및 장비**

□ 주요시설 현황

구분	소재지	규모(㎡)		준공일
		대지	건물	
보건소	당산로 124	7,622	3,398	1994. 9. 1
보건분소	대림동 899-2	2,409	404	2009. 6.30

□ 주요 장비 현황

구분	행정차량					주요장비	
	소계	승용차	승합차	화물차	특수차	방역장비	의료장비
수량	9대	4대	1대	3대	1대	6종 20대	95종 101대

**4**

**예산 현황**

□ 사업별

(단위 : 천원)

부서명	예산액	전년도 예산액	증(△)감
계	14,403,347	14,931,050	△527,703
보건지원과	7,815,104	7,602,845	212,259
건강증진과	4,791,940	5,005,493	△213,553
의약과	962,315	1,205,999	△243,684
위생과	833,988	1,116,713	△282,725

## 목 차

### 〈2011년도 주요업무추진계획〉

1. 건강생활실천 통합서비스 사업 .....	4
2. 금연 사업 .....	7
3. 건강도시 프로젝트 .....	9
4. 기후변화 대응 감염병 예방관리 강화 .....	11
5. 과학적인 친환경 맞춤방역소독 .....	14
6. 임신부산전관리 .....	16
7. 계절별·대상별 적기 예방접종 실시 .....	17
8. 맞춤형 방문건강관리 서비스 제공 .....	18
9. 『어르신 ‘뇌’ 건강지킴이』 치매지원센터 운영 ..	20
10. 대사증후군관리 사업 .....	21
11. 정신보건센터 운영 .....	22
12. 의료기관 관리 .....	23
13. 약 업소 및 마약류 취급업소 관리 .....	24
14. 1차진료실 운영 .....	25
15. 보건분소 운영 .....	27
16. 구강보건 사업 .....	28
17. 『5분의 기적』 구민의 생명 지킴이 사업 .....	31
18. 의료지원 사업 .....	32
19. 모범음식점 운영·관리강화 .....	33
20. 식중독 예방활동 .....	34
21. 식품안전관리체계 확립 .....	35
22. 식품접객업소 지도 점검 .....	37
23. 음식점 원산지표시제 정착 .....	38
24. 공중위생업소 관리 .....	39

### 〈신규사업〉

1. 『건강플러스 체험관』 운영 .....	40
2. 『디지털 통합 방역시스템』 운영 .....	42
3. 『건강한 100세』 어르신 활력증진 프로그램 ..	44
4. 다문화가정 정신건강 OK .....	45
5. 바른 양치 튼튼한 치아 .....	46
6. 의약품 안전 지킴이 .....	47
7. 건강한 골격 『위풍당당 1080 프로젝트』 .....	48
8. 원스톱 위생민원 서비스 .....	49

## II. 주요 업무추진 계획

### 1 건강생활실천 통합서비스 사업 (국비)

구민의 건강관련 행태 개선을 위하여 생애 주기별 영양, 운동, 절주, 비만 관리 프로그램을 운영하여 건강생활실천 환경 조성 및 구민의 건강증진 도모

#### □ 사업목표

- 『건강 원스톱 서비스』 <신규> : 1,000명
- 『건강 플러스 체험관』 운영 <신규>
- 구민 건강한마당 행사 : 1회
- 『건강한 학교 만들기』 <확대>: 3개교→5개교
- 『건강한 직장 만들기』 <확대>: 3개소→5개소
- 『헬스 리셋』 프로젝트 <신규> : 3기 150명
- 『건강영등포 2080 프로젝트』 <확대>: 5개소→6개소
- 『식탁건강 가족사랑』 프로젝트 <신규>: 40개소

#### □ 추진방향

- 대상자별 통합서비스를 제공하여 사업의 효율화 및 개인별 서비스 강화
- 건강생활실천 분위기 조성 및 환경조성
- 생애 주기별 전문화된 프로그램 운영으로 구민 건강증진 도모

#### □ 세부 추진계획

- 『건강 원스톱 서비스』 <신규>
  - 목 적 : 건강위험요인을 가진 지역주민에게 영양, 운동, 비만, 금연, 절주 등에 대한 통합 건강서비스 제공으로 서비스 만족도 향상 및 건강개선
  - 대 상 : 건강위험요인을 가진 30세 이상 지역주민
  - 사업내용 : care-plan에 따른 영역별 상담서비스 제공
- 『건강 플러스 체험관』 운영 <신규>
  - 목 적 : 『건강 플러스 체험관』 설치·운영으로 지역주민의 건강교육을

통합·체험식으로 운영함으로써 교육효과 극대화 및 주체적 건강관리  
 능력 향상으로 교육·사람 중심의 건강도시 영등포 구현

- 체험관 설치 : 보건소2층 로비와 3층 보건교육실 내
- 사업내용 : 11개 체험관 운영  
 (식품안전 홍보관, 손씻기 체험관, 심폐소생술 체험관, 구강보건 교육관,  
 흡연예방 교육관, 음주예방 체험관, 비만 체험관, 영양 체험관, 운동 체험관,  
 아토피·응급처치·기후변화 체험관, 성 교육관)
- 여의도 봄꽃 축제 연계 『구민 건강한마당 행사』 개최 : 1회
  - 목 적 : 건강에 대한 정보 및 지식을 습득할 수 있는 건강 홍보관 부스  
 운영으로 건강생활 실천 분위기 확산
  - 일 정 : 여의도 봄꽃축제(4월)
  - 건강홍보관 : 12개 부스 운영(금연·절주홍보관, 비만 체험 및 영양·  
 운동 상담관, 건강도시 홍보관, 감염병예방 홍보관, 대사증후군  
 예방 홍보관, 여성건강 홍보관, 구강보건홍보관, 음식점 원산지  
 표시 홍보관, 정신건강홍보관, 신종 인플루엔자예방 홍보관,  
 치매예방 홍보관, 심폐소생술 체험관)
- 『건강한 학교 만들기』 운영
  - 《 편편 건강교실 : 5개교 》
    - 비만청소년을 대상으로 비만에 대한 지식정보제공을 통한 인식개선과  
 운동 및 영양프로그램 운영을 통한 비만개선으로 청소년 건강증진 도모
    - 대 상 : 비만학생
    - 내 용
      - 체성분측정 및 영양진단, 운동프로그램 운영, 영양지도
      - 금연, 절주
  - 《 건강 나눔학교 : 2개교 》
    - 대 상 : 영중초등학교, 당산초등학교
    - 내 용 : 방학 중 저소득 학생들을 대상으로 NGO단체와 공동으로  
 건강교육프로그램(영양교육, 운동지도, 건강검진, 식생활  
 지도), 중식지원, 교육활동, 참여활동, 문화체험 등 운영
    - 협력단체 : 굿네이버스 서울남부지부
- 『건강한 직장 만들기』 <확대> : 3개소→5개소

- 대 상 : 관내 희망 사업장
- 내 용
  - 아침 건강체조 및 비만개선 프로그램 운영
  - 운동·영양·금연·절주·비만예방 및 건강생활 캠페인
  - 건강교육, 사업장 건강환경 조성
- 『헬스 리셋』 프로젝트 <신규> : 3기 150명
  - 대 상 : BMI 25 비만자, 대사증후군 이상소견자
  - 방 법 : 국민건강보험공단 건강증진센터 연계 추진
  - 내 용
    - 사전·사후 건강검사 및 평가
    - 주3회 중강도 운동 및 영양지도
    - 건강생활실천교육 및 대사증후군 관리방법 교육
- 『건강 영등포 2080 프로젝트』 <확대> : 5개소→6개소
  - 장 소 : 도림동유수지, 여의도공원, 영등포공원, 문래공원, 안양  
게이트볼장, 여의도 둘레길
  - 걷기운동 프로그램 운영 일정 : 3월~6월(4개월간)
  - 대 상 : 걷기운동 참가 희망자 300명
  - 내 용 : 발대식, 걷기프로그램, 건강행태개선 교육, 사전·사후검사
- 『식탁건강 가족사랑』 프로젝트 <신규> : 40개소
  - 대 상 : 취학전 어린이, 학생, 성인, 노인
  - 방 법
    - 각대상자별 3~5회 교육 후 수료
    - 시중 판매식품의 식품첨가물의 사용현황 시연 및 실험식 교육
    - 어린이들 간식속 설탕양과 칼로리 알아보기 캠페인 운영
  - 내 용
    - 식용색소, 인공향료, 정제당, 유화제, 증점제, 안정제, 발색제,  
방부제, 표백제, 합성감미료의 위험성 교육
    - 기타 건강한 생활을 위한 생애주기별 영양교육
    - 어린이들이 주로 먹는 간식속에 들어 있는 설탕의 양과 인스턴트  
음식속의 칼로리양 알아보기 캠페인

□ **소요예산** : 181,406천원(국 36,000 구 145,406)



## 2 금연 사업 (국비)

금연의 사회적 분위기 확산에 따라 금연환경 조성, 흡연예방 교육 및 금연클리닉 지속 운영으로 흡연을 예방하고 흡연자의 건강을 촉진하며 비흡연자를 보호하기 위한 환경을 만들어 국민 건강증진에 기여

### □ 사업목표

- 금연환경 조성 및 관리 : 3,067개소
- 흡연예방 건강한 학교 만들기 : 5,000명
- 금연클리닉 운영 : 1,500명
- 금연 홍보 : 50회
- 『간접흡연제로 마일리지』 운영 <신규> : 10회

### □ 추진방향

- 공중이용시설, 어린이 공원 등 금연 환경조성 및 관리
- 생애주기별 흡연예방교육 실시 및 흡연자 금연클리닉 서비스
- 주민 참여형 금연사업으로 건강도시 시스템과 연계

### □ 세부 추진계획

- 금연환경 조성 및 관리
  - 공중이용시설 현황(3,067개소) : 금연시설 978개소, 금연구역지정시설 2,072개소  
담배자동판매기 17
  - 점검방법
    - 담배 자판기를 제외한 3,050 전 업소에 대해 자율점검 실시
    - 점검포 미제출 업소를 대상으로 시기별, 업종별로 실시
  - 추진현황

구 분		2008년	2009년	2010년
금연시설	목표	3,081	3,145	2,961
지도·점검(개소)	실적	3,081	3,145	2,961

○ 금연 홍보

- 대상 : 영등포구민 및 영등포 소재 사업장
- 내용 : 흡연 및 간접흡연의 피해, 금연구역에서의 흡연시 법적규제 안내
- 방법 : 캠페인, 홍보지 배부, 관내 소식지, 홈페이지, 전광판 등

○ 흡연예방 건강한 학교 만들기

- 대상 : 초·중·고등학교 학생(10개소 5,000명)
- 내용 : 학령기 학생들에게 흡연의 피해, 담배회사의 판매전략등을 교육
- 학교 금연교육 실시 현황 (단위 : 개소,명)

구분	2008년		2009년		2010년	
	학교	인원	학교	인원	학교	인원
초등학교	1	199	8	2,640	4	1,943
중학교	10	4,800	7	4,117	5	3,235
고등학교	2	829	4	290	5	2,692
계	13	5,828	19	7,047	15	7,870

○ 금연클리닉 운영

- 목표 : 신규등록자수 1,500명(보건소 1,300명, 이동 금연클리닉 200명)
- 내용 : 여성, 청소년, 직장 등 맞춤형 서비스, 약물요법 및 행동요법
- 사업장 이동 금연클리닉 실시현황 (단위 : 개소,명)

구분	100인 이상 사업장 수	2008년		2009년		2010년	
		사업장	인원	사업장	인원	사업장	인원
실 적	233	11	464	10	400	10	481

○ 『간접흡연제로 마일리지』 운영 <신규>

- 목 표 : 구민들에게 간접흡연제로 영등포 사업에 관심 및 구민 자율 참여 유도과  
구민제안 적극 발굴을 통한 간접흡연 피해 감소 및 금연문화 조성
- 방 법 : 관내 초·중·고등학교에 마일리지 회원 모집 → 자율적으로  
캠페인 계획 수립 → 캠페인 및 금연구역에서 홍보 활동 → 적립  
마일리지 자원봉사 시간 부여
- 목 표 : 회원활동 실적(캠페인,홍보등) 10회

□ **소요예산** : 127,480천원(국 63,740 구 63,740)

### 3 건강도시 프로젝트 (시비)

전국 50개 도시와 서태평양지역 148개 도시가 추진하고 있는 건강도시 프로젝트는 지역사회 구성원의 건강과 삶의 질을 향상시키기 위해 지속적으로 노력하고자 다양한 생활터에 직·간접적으로 지원하여 사람중심의 건강도시 영등포를 구현

#### □ 사업목표

- 『건강도시 홍보관』 운영 : 2회
- 『지역사회 열린 건강 아카데미』 운영<신규> : 2회
- 『청소년 건강 서포터즈』 구성·운영<신규> : 50명
- 『건강한 생활터 만들기』 운영<신규> : 2개소
- 『국내외 건강도시연맹』 네트워크 활동 및 기반구축 유지 : 2개 기관
- 『건강터 영등포구 주민협의체』 구성·운영<신규> : 1개소

#### □ 추진방향

- 국내외 네트워크 구축 및 상호지원을 통한 활발한 교류 추진으로 다양한 생활터의 건강과 삶의 질 향상
- 보건사업에서 접근하기 어려운 환경, 교통, 기후변화 등 건강에 직·간접적인 건강위해요소를 제거 또는 협력

#### □ 세부 추진계획

- 『건강도시 홍보관』 운영 : 2회
  - 대 상 : 관내 지역주민 약 10,000명
  - 내 용
    - 지역주민에게 건강관련 다양한 정보 제공을 위하여 건강홍보관 운영
    - 유관부서 연계 차 없는 거리에서 환경 캠페인 및 어린이날 행사 연계 건강 메시지 전달 홍보

- 『지역사회 열린 건강 아카데미』 운영<신규> : 2회
  - 내 용 : 다양한 생활터(학교, 직장, 지역사회 등)내 지역주민에게 필요한 건강관련 무료 공개강좌 운영
- 『청소년 건강 서포터즈』 구성·운영<신규> : 30명
  - 대 상 : 관내 중·고등학생
  - 내 용 : 관내 청소년으로 모임을 구성하여 건강도시 주제를 테마로 다양한 건강·환경 활동 및 지원
- 『건강한 생활터 만들기』 시범운영<신규> : 2개소
  - 대 상 : 마을(1개동), 시장(1개소)
  - 내 용 : 건강한 생활터로 선정된 마을과 시장을 중심으로 보건소 유관부서 연계 공동 캠페인 및 건강서비스 제공
- 『국내외 건강도시연맹』 네트워크 활동 : 2개 기관
  - 대 상
    - 국내 : 대한민국건강도시협의회(Korea Healthy Cities Partnership : KHCP)
    - 국외 : 서태평양지역 건강도시연맹(Alliance for Healthy Cities : AFHC)
  - 내 용 : 국내외 건강도시 최신 정보 교류 및 홍보, 네트워크 강화
- 『건강터 영등포구 주민협의체』 구성·운영<신규> : 1개소
  - 대상 : 생활터구성원 (마을 또는 학교)
  - 내용 : 건강생활터로 선정된 주민 및 담당자 간담회

□ **소요예산** : 40,000천원(시 20,000 구 20,000)

## 4

# 기후변화 대응 감염병 예방관리 강화 (국·시비)

지구 온난화로 인한 기후변화에 따른 감염병 발생 양상의 변화에 따라 감염병 예방과 확산방지를 위하여 주민의 자율관리능력 제고를 위한 대주민 감염병 예방 홍보 및 질병발생에 대한 지속적인 모니터링, 신속한 대응체계 구축으로 감염병 관리에 만전을 기하여 감염병 없는 건강도시 영등포 구현

### □ 사업목표

- 『찾아가는 감염병 예방 이동 홍보관』 운영<확대> : 30회→40회
- 『감염병 조기 예·경보제』 운영<확대> : 6,000건→10,000건
- 질병정보 모니터망 운영 : 30개소
- 주요감염병 표본감시 의료기관 운영 : 12개소
- 생물테러 대비 응급실증후군 감시체계 의료기관 운영 : 4개소
- 「감염병 관리 대책반」 편성·운영 : 4개팀

### □ 추진방향

- 시기별, 대상별 맞춤형 감염병 예방정보 제공 및 교육·홍보
- 감염병 및 생물테러 대응 감시체계 운영 및 대량발생 감염병 집중관리
- 주요 감염병에 대한 신속한 대처로 확산 방지

### □ 세부 추진계획

- 『찾아가는 감염병 예방 이동 홍보관』 운영 : 40회
  - 어린이집, 학교 등 교육시설, 사회복지시설, 전철역사 및 대규모 행사장 등 집단시설 중심으로 운영
  - 감염병 예방교육, ‘올바른 손씻기’ 체험관 운영 및 홍보패널 전시
- 영등포 구민을 위한 『계절별 유행 감염병 예방 가이드』 제작·배부 : 4월
  - 계절별 유행 감염병의 주요증상, 감염경로, 예방요령 등 구민들이 쉽게

이해할 수 있는 홍보내용 수록

- 배부처 : 구청, 보건소, 동주민센터 민원실, 학교, 사회복지시설 등
- 주민홍보용 패널 전시 및 홍보물 제작·배부 : 20회, 2종 10,000부
- 『건강한 여름나기 캠페인』 실시 : 3회
  - 여름방학 기간 중 자원봉사자(관내 중·고등학생)모집하여 실시
  - 국민건강수칙 및 수인성 감염병 예방요령 홍보 등
- 식품취급자 보건검사(장티푸스)로 감염병 예방
- 위험군 감염예방
  - 쪽방지역 방역소독 주 1회, 감염병 예방홍보 주1회
  - 외국인 이용시설(다문화빌리지) 방문, 감염병 예방홍보 월1회
- 『감염병 조기 예·경보제』 운영 : 10,000건
  - 학교, 어린이집, 사회복지시설, 집단급식소 등 1,386개소, 10,000건
  - 기상청 생활기상지수(식중독지수) 등으로 감염병 유행관측 및 유행이전 전달
- 질병정보 모니터망 운영 : 30개소(학교, 의료기관, 사회복지시설, 집단급식소 등)
  - 각종 감염병질환의 유행상태를 판단하여 보건소에 신고
- 오염지역 입국자 추적 및 대량 환자 관리시스템 운영
- 『설사환자 신고센터』 연중 운영(방역팀 ☎2670-4904~9)
- 주요감염병 표본감시 의료기관 운영 : 12개소(연중)
  - 주요감염병(인플루엔자 외 16종)의 발생규모를 파악, 유행양상 예측 및 관리대책 수립을 위해 표본감시 의료기관 운영 : 가톨릭대학교 여의도성모병원 외 11개소
- 생물테러 대비 감시체계 운영
  - 응급실 증후군 감시체계 : 4개소(가톨릭대학교 여의도성모병원 외 3개소)
  - 생물테러 일일상황 보고 : 매일 17:00(연중)
- 하절기 비상방역근무 실시(5.1 ~ 9.30)
  - 평일 : 9시~20시까지, 토, 일, 공휴일 : 9시~17시까지 근무

- 인력구성 현황

구분	의사	간호사	검사요원	행정요원	식품위생 감시	소독원	운전원
7명	역학조사 방향설정 사례조사서 수정 보건교육	예방접종 교육홍보 사례조사 보건교육	검사준비 및 검체채취 검체이송 검체실험	신고·접수 상황진파 현장진행 사례조사 교육홍보 보고서작성 행정업무	환경조사 및 검체채취	방역소독 질서유지 검체수송	환자 및 검체 이송

○ 「감염병 관리 대책반」 편성·운영 : 4개팀

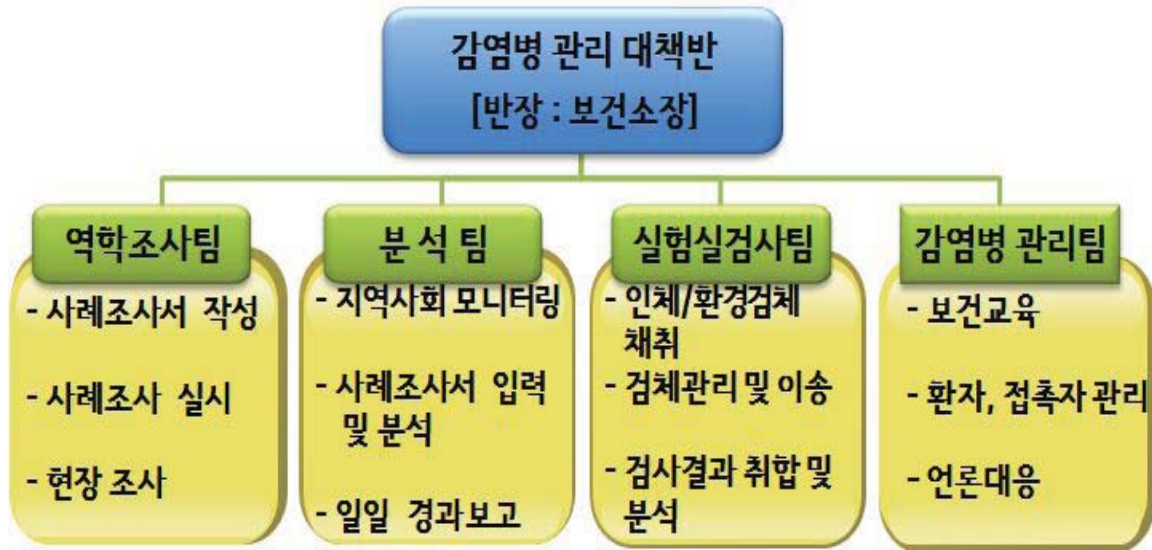

□ **소요예산** : 16,664천원(국 3,860 시 3,140 구 9,664)

## 5

# 과학적인 친환경 맞춤 방역소독

「지리정보 방역시스템」 운영으로 방역 전 과정에 대한 효율적이고 과학적인 통합 관리를 통해 시기 및 지역환경에 따른 친환경 맞춤 방역소독으로 쾌적한 영등포구 만들기에 기여

### □ 사업목표

- 취약지역 방역소독 : 48개소 1,332건
- 방역소독 민간위탁 용역 : 2개소
  - 제1구역 : 공동주택 등 유충구제 및 사회복지시설 3,047개소(1월 ~12월)
  - 제2구역 : 취약지역 38개소(5월 ~11월)
- 『디지털 통합 방역시스템』 운영<신규> : 8개소
- 동 자율 방역단 운영 : 17개반(여의도동 미운영)

### □ 추진방향

- 찾아가는 사계절 친환경 방역사업 : 유충구제 및 모기유인살충기 운영
- 취약지역 친환경 방역소독 중점 실시
- 방역 지리정보시스템을 활용한 맞춤형 방역소독 운영
- 지역사회 자원활용 연계 주민 참여형 친환경 방역사업

### □ 세부 추진계획

- 취약지역 방역소독(연중)48개소 1,332건

구 분	기 간	대 상(개소)	내 용
동절기	'11.11월~'12.4월	사회복지시설10개소 100건	주 2회 살균, 살충소독
하절기	5월~10월	취약지역29동, 우수지4, 하천2, 쓰레기처리장, 공공용지1, 사회복지시설10 개소 등 총 1,232건	주 1회 유충구제, 살균, 살충소독



○ 방역소독 민간위탁 용역 : 1월 ~ 12월(12개월)

구 분	기 간	대 상(개소)	내 용
방역소독 (제1구역)	'11.2월~'12.1월 (190일)	- 공동주택 및 복합건물 2,485개소	유충구제, 살균, 살충 소독, 인력, 장비(약품제외)
방역소독 (제2구역)	5월~11월 (120일)	취약지역 38개소	유충구제, 살균, 살충 소독, 인력, 장비(약품제외)

○ 『디지털 통합 방역시스템』 운영<신규>

- 방역취약지 및 서식지 관리 : 3,085개소
- 디지털 모기 자동계측기 설치 운영 : 8개소
  - 설치장소 : 당산동, 대림동, 신길동, 여의동외 4개지역
- 기대효과
  - 사각지대 없는 방역작업 수행으로 방역소독 민원감소
  - 모기 발생량에 따른 선택적 방제로 약품비용 절감
  - 민원발생시 신속한 민원 해결
  - 환자발생 정보 DB구축을 통해 전염병 조기차단 및 확산방지

○ 동 자율 방역단 운영 : 5월 ~ 11월(기간 중 6개월)

- 운 영 : 17개반(여의동 미운영)
- 소독방법 : 친환경 연무소독, 분무소독, 유충구제
- 지역실정에 맞게 자율적 운영, 소독활동 지원(약품 및 유류, 활동비 등)

□ **소요예산** : 242,676천원

## 6

**임산부 산전관리 (국·시비)**

여성의 경제활동 참여, 고령 출산 등 임신의 위험요인 증가에 따라 시기별 적절한 건강증진 서비스 제공으로 안전한 임신·출산 환경을 조성하고 임신으로 인한 소모를 최소화하여 출산을 안정화에 기여하고자 함

**□ 사업목표**

- 임산부 산전 건강관리 <확대> : 1,800명 → 2,000명
- 모자건강교실 운영 : 50회 1,000명
- 산후 우울증 선별검사 : 300명
- 산모 유축기 대여 : 600명

**□ 추진방향**

- 임산부 산전 및 산후 회복 건강관리 강화
- 모유수유의 분위기 확산으로 실천율 제고

**□ 세부 추진계획**

- 임산부 산전 건강관리 <확대> : 1,800명 → 2,000명(전 대상자의 약 50%)
  - 기초 건강검진, 태아 기형아검사, 풍진검사, 초음파검사, 철분제 공급
  - 직장 임신여성을 위한 토요일료(월 2회) 및 홍보강화로 대상자 확대
- 모자건강교실 운영 : 50회 1,000명
  - 출산준비교실 15회, 아기 건강교실 5회, 모유수유 교실 5회, 모유수유 클리닉 20회, 임산부 토요일가(신설) 5회
- 산후 우울증 선별 검사 : 300명
  - 임신 중반기 이후 설문지 이용, 선별검사 후 유소견자 정신상담 의뢰
- 산모 유축기 대여 : 600명
  - 산후 건강회복과 모유수유 장려를 위하여 유축기 대여(109대)
- 기타 지역사회 연계, 태교음악회 개최 등 『임산부의 날』 운영

**□ 소요예산** : 134,020천원(국 29,062 시 33,906 구비 71,052)

## 7

# 계절별·대상별 적기 예방접종 실시 (국·시비)

적절한 시기에 예방접종을 실시함으로써 효과적인 인공면역 획득으로 전염병 발생을 예방하고, 지역사회 예방접종율을 전염병 퇴치수준으로 향상하여 국민의 건강증진을 도모하고자 함.

### □ 사업목표

- 영유아 예방접종 : 36,400명
- 계절인플루엔자 예방접종 : 30,000명
- 일반 예방접종 : 3,400명
- 영유아 병원 예방접종비 지원 : 12,000명

### □ 추진방향

- 생애주기별 적기 예방접종으로 국민 건강증진
- 예방접종율 향상으로 전염병 발생 예방

### □ 세부 추진계획

- 영유아 예방접종 : 8종 36,400명
  - 비씨지, B형간염, 디피티, 폴리오, 엠엠알, 일본뇌염, 수두, 티디,
- 65세 이상, 취약계층 계절인플루엔자 예방접종 : 30,000명
  - 동별 출장 접종과 사전홍보로 예방접종 인원 확대
- 일반 예방접종 : 3종 3,400명
  - B형간염(소아, 성인), 장티푸스, 신증후군출혈열
- 영유아 병원 접종비 지원(총 비용의 약 30%) : 8종 12,000명
  - 비씨지, B형간염(영유아), 디피티, 폴리오, 엠엠알, 일본뇌염, 수두, 티디
- B형간염 수직감염 예방접종 및 검사비 지원 : 320건
  - B형간염 보균자 산모 출생아를 대상으로 감염예방 무료 접종 및 사후검사

### □ 소요예산 : 847,244천원(국 172,635 시 201,406 구 473,203)

## 8

**맞춤형 방문건강관리 서비스 제공 (국·시비)**

취약계층 주민의 가정 또는 시설을 방문하여 건강문제를 발견하고 건강 증진, 질병예방, 만성질환자 관리 등 적합한 보건의료서비스를 제공하거나 연계함으로써 자가관리 능력을 개선, 지역사회 건강수준을 제고하고자 함.

**□ 사업목표**

- 방문간호서비스 제공 : 5,400가구 17,000회
- 거동불편 환자 방문진료 및 경로당 순회진료 : 100회 1,200명
- 지역사회 연계 서비스 <확대> : 500건 → 600건
- 저소득 환자 가정간호 의료비 지원 <확대> : 200건 → 250건
- 재활기구 나눔은행 운영 : 300건

**□ 추진방향**

- 건강 요구도에 따른 체계적인 방문건강관리 및 지역사회 연계서비스 제공
- 다양한 직종의 전문 방문인력을 활용하여 방문건강관리 서비스 제공

**□ 세부 추진계획**

- 사업대상 : 국민기초생활수급자, 결혼이민자, 저소득 취약계층 등 5,400가구

구 분		방문 횟수	등록가구
1군	신규관리군	월 1회 이상	300
2군	집중관리군(중재 필요 질환자 등)	월 4회 이상	1,080
3군	정기관리군(경증질환자)	3개월에 1회 이상	2,530
4군	자가역량지원군(자가관리자)	6개월~1년에 1회 이상	1,490

- 방문간호서비스 제공 : 5,400가구 17,000회(간호사 12명, 1인 450가구)
  - 방문간호사 1인 1~2개동, 지역 담당제로 방문간호서비스 제공
  - 건강요구도 조사에 따른 방문간호서비스제공(만성질환자 집중관리)

- 거동불편 환자 방문진료 및 경로당 순회진료 : 100회 1,200명
  - 거동불편 만성질환자 방문진료 : 50회 140명
  - 경로당 46개소 순회 진료 : 46회 960명
  - 다문화빌리지센터 순회진료 : 4회 100명
- 지역사회 연계 서비스 <확대> : 500건 → 600건
  - 건강문제 등 애로사항 발생 시 무료수술, 의료비 지원 등 유관기관 연계
- 저소득 환자 가정간호 의료비 지원 <확대> : 200건 → 250건
  - 욕창 치료, 기관절개, 위관영양, 배뇨관리 등 월 1~8회 방문 서비스 제공
- 재활기구 나눔은행 운영 : 300건
  - 휠체어, 사각지팡이, 보행기, 목발 등 6종 54대, 1~3개월 대여
- 방문 구강 건강관리 서비스 : 960회(4가구×240일)
  - 치위생사 1명 채용, 생애주기별 구강 건강관리 서비스 제공
- 재가 만성질환자 방문 재활서비스 : 960회(4가구×240일)
  - 뇌졸중, 관절염, 장애인 등 방문 물리치료
  - 일상생활능력 향상 지도, 낙상·뇌졸중 예방교육 실시
- 취약계층 허약노인 예방관리 프로그램 제공<신규> : 48회 960명
  - 대 상 : 65세 이상 어르신 120명
  - 경로당 및 복지관 6개소에서 8주 건강관리 프로그램 운영
- 관절염환자 타이치 운동 프로그램 : 32회(수료자 70명 배출)
  - 주 2회 8주 프로그램으로 2회차 운영(1회 35명) : 3월 ~ 9월
  - 관절 통증관리 교육 및 관절기능 강화 타이치 운동 지도
  - 이수자를 대상으로 타이치 운동 자조모임 운영 : 3~4월, 9~10월
- 한국실명예방재단 연계, 어르신 안 검진 및 무료 수술 의뢰 : 1회
- 한국전립선협회 연계, 전립선질환 무료검진 및 건강강좌 : 1회
- 영등포구 의약인 단체 연계, 어르신 무료 종합검진 확대 실시 : 1회
  - 의사회와 경로당을 방문하여 추진하는 “어르신 무료 종합검진”을 의약인 단체(의사회, 치과의사회, 한의사회, 약사회)와 연계하여 대규모 『취약계층 어르신 무료 종합검진』으로 확대(장소 : 영등포아트홀)

□ **소요예산** : 436,220천원(국 148,791 시 85,396 구 202,033)

## 9

## 『어르신 ‘뇌’ 건강지킴이』 치매지원센터 운영 (시비)

노인인구의 증가 및 치매관리 서비스 수요 증대에 따라 치매예방에서부터 조기발견 및 치료, 재활지원 등 통합적이고 체계적인 서비스를 제공, 치매 유병율을 낮추고 노년기 건강한 삶을 영위하도록 하고자 함.

## □ 사업목표

- 치매 조기검진(신규 선별검진) : 10,000명
- 치매환자 등록관리 : 500명
- 인지건강프로그램 운영 : 800회
- 치매환자 가족모임 : 12회

## □ 추진방향

- 치매환자 조기발견과 적정 관리로 중증화 지연 및 유병율 감소에 따른 사회·경제적 비용 경감
- 치매통합관리 서비스 제공으로 치매환자와 가족의 부양 부담 경감

## □ 세부 추진계획

- 치매조기검진 : 10,000명  
- 60세이상 조기선별검진 5개년 계획(2010년~2014년)

연도별	계	2010년	2011년	2012년	2013년	2014년
인원(명)	56,000	8,000	10,000	12,500	12,500	13,000

- 치매 등록관리 : 치매환자 500명 이상 등록관리  
- 지역순회 설명회 및 보호시설, 병·의원 등 연계 치매환자 발굴 등록
- 『인지건강센터』 운영 : 연 800회 이상 프로그램 운영  
- 경증 치매환자를 소그룹(5~15명)으로 구성하여 작업·미술·원예 치료, 운동치료, 음악치료 실시
- 치매환자 가족모임(월 1회) : 12회  
- 치매환자 가족간의 정기모임으로 경험 공유 및 지지의 기회 제공  
- 가족의 치매환자 이해를 위한 가족상담 및 교육

## □ 소요예산 : 473,400천원(시 248,400 구 225,000)

고혈압, 당뇨병, 고지혈증, 비만 등 대사증후군관련 질환의 조기발견 및 개인별 맞춤형 건강관리시스템을 구축하여 통합적인 보건서비스를 제공하고자 함.

### □ 사업목표

- 대사증후군 조기발견 검사 <확대> : 5,000명 → 10,000명
- 대사증후군환자 등록 관리 : 3,100명

### □ 추진방향

- 지역사회 캠페인을 통한 대사증후군 조기발견 및 예방 홍보
- 전 주민 참여를 위하여 사업장, 주민센터 등 찾아가는 대사증후군관리

### □ 세부 추진계획

- 사업 대상 : 69,200명
  - 30세 이상 인구 223,247명의 대사증후군 유병률 31%
- 대사증후군 조기발견 검사 <확대> : 5,000명 → 10,000명(대상자의 13%)
  - 대사증후군 조기검진 5개년 계획(대상집단의 90% 목표 설정)

연도별	계	2010년	2011년	2012년	2013년	2014년
인원(명)	62,200	5,000	10,000	12,500	15,600	19,100

- 검사항목 : 혈압, 혈당, 허리둘레, 중성지방, 콜레스테롤검사
- 대사증후군센터 운영 : 1,750명(보건소, 분소 내소자 및 건강검진 수검자)
- 동 주민센터 『대사증후군 검진의 날』 지정, 월 1회 순회 검진<산규> : 6,500명
  - 18개동 월 1회 순회, 동별 1회 30명씩 연 6,500명 검진
  - 검진 후 영양·운동 상담 및 고위험군 센터 등록 정기관리
- 생활습관개선사업, 건강프로젝트 참여자 검진 : 1,100명
- 『건강한 직장 만들기』 대사증후군 검진 : 400명
  - 사업장 8개소 출장 검진 및 고위험군 등록관리
- 『토요 대사증후군 발견 및 관리코너』 운영 : 250명
  - 열린 보건소 이용자 : 매월 2, 4주 토요일
- 대상자 등록관리 확대 : 1,500명 → 3,100명(검사자의 약 31%)
  - 결과상담 및 대상자 분류로 군별 맞춤형 건강관리

### □ 소요예산 : 98,240천원

복잡해지고 다양한 사회적·환경적 요인으로 자살, 우울 등 정신건강문제가 급증함에 따라 생애주기별 정신건강 검진을 강화하고, 정신질환의 조기발견, 치료, 재활 등 통합적인 정신보건 서비스 제공하고자 함.

### □ 사업목표

- 정신질환자 등록·관리 <확대> : 800명 → 850명
- 중증 정신질환자 사례관리 및 상담 : 7,000회
- 지역주민 정신건강 예방 강좌 : 8회 200명

### □ 추진방향

- 정신질환자 조기 발견, 등록관리 및 사회재활 도모
- 대상자별 맞춤형 정신건강증진서비스 제공 및 연계체계 구축
- 대중매체 등을 이용한 홍보 및 교육을 통한 인식개선 및 예방

### □ 세부 추진계획

- 정신질환자 등록·관리 <확대> : 800명 → 850명
  - 지역 유관기관 및 병원 연계를 통한 환자 발굴 등록
- 중증 정신질환자 사례관리 및 상담 : 7,000회
  - 성 인 : 가정방문 1,800회, 내소상담 1,400회, 전화상담 2,100회
  - 소아·청소년 : 가정방문 600회, 내소상담 400회, 전화상담 700회
- 지역주민 정신건강 예방 강좌 : 8회 200명
  - 일반주민, 학부모, 학생 등 대상별 교육 및 정신건강 홍보 캠페인
- 등록관리 정신질환 대상자 자살사고 예방 척도조사 <신규> : 600명
  - 대 상 : 센터 등록 정신질환자 800명 중 집중관리군 300명
  - 조사도구 사용, 6개월마다 자살 위험도 측정하여 고위험군 집중관리
- 소아·청소년 정신건강 고위험군 조기발견 및 치료 연계체계 구축
  - 선별검사(스크리닝) 10개교 3,000명, 고위험군 집단 프로그램 20회

□ 소요예산 : 551,684천원(시 285,892 구 265,792)



의료업소의 『자율점검 e-편한시스템』을 운영하여, 의료업소 운영에 자율성과 책임성을 부여하고 의료광고 및 개정된 의료기관 운영 법규의 인식 제고로 구민이 신뢰하고 건강증진을 도모하는 의료 환경을 조성하고자 함.

### □ 사업목표

- 의료기관 자율점검(828개소) 및 안마시술소(8개소) 입회점검 실시

### □ 추진방향

- 기존 점검방식을 입회점검에서 자율점검으로 개선, 의료기관 운영관리에 자율성·책임성 부여하여 의료기관의 신뢰도 제고
- 의료광고 시 주의점 안내 및 의료 법규 위반의 사전예방 중점 추진

### □ 세부 추진계획

- 의료기관 자율점검 대상<확대>

계	병원	의원	치과의원	한의원	안경업소	치과기공소	부속의원
828	26	285	213	142	90	63	9

※안마시술소(7개소) 및 접골소(1개소) : 연2회 입회점검 실시

- 점검 및 조사방법

- 의료기관 : 의·약업소 『자율점검 e-편한시스템』에 의한 연 2회 자율점검
- 안마시술소 : 연 2회 입회점검

- 주요 점검내용

- 의료법 및 의료기사 등에 관한 법률 준수 여부
- 의료기관 표시 및 의료광고 기준 준수 여부 등
- 의료기관 청결 및 친절서비스 향상 제고방안
- 불성실, 미 참여업소 기획점검 실시
- 서울시 테마별로 합동 교차점검 실시

### □ 소요예산 : 4,500천원

『자율점검 e-편한시스템』 통해 업소의 관련 법률에 대한 관심을 증가시켜 자율적 법규준수와 점검을 유도하여 의약품의 유통질서를 확립하고 관내에 유통 중인 의약품에 대한 수거 및 검사를 통해 안전한 의약품이 주민에게 공급될 수 있도록 하고자 함

### □ 사업목표

- 약업소 자율점검 실시 : 929개소 ('10년 997개소)
- 마약류취급업소 자율점검 실시 : 609개소 ('10년 798개소)

### □ 추진방향

- 의약업소 『자율점검 e-편한시스템』에 의한 업소 자율점검 적극 참여 유도
- 안전하고 믿을 수 있는 의약품의 유통을 위해 유통 중인 의약품의 수거·검사
- 품질이 확보된 의료용 마약류의 적정 수급 및 관리
- 미제출 업소 및 마약취급업소 등 기타 사회적 이슈에 대해서는 중점 입회점검 실시
- 의약품 등의 허위 과대광고 모니터링

### □ 세부 추진계획

- 기 간 : 연 중
- 대 상

구 분	계	약국	의약품 도매상	한약업사	의료기기 판매업소	병원	의원
약업소	929	250	89	2	588	-	-
마약류 취급업소	609	250	43	-	-	23	293

- 내 용
  - 전 업소를 연1회 자율지도 점검(연1회 점검결과 회수·분석)
    - 약국 및 기타 약업소 지도점검 실시 : 929개소
    - 마약류취급업소 지도점검 실시 : 609개소
    - 의약품 등 광고·표시 기재 지도점검 : 연 12회
  - 자율점검 미실시 업소에 하여 현장점검 실시
  - 기획현장점검 및 합동교차 감시 실시
  - 점검내용 : 약사법 및 마약류관리에 관한법률 관련사항

### □ 소요예산 : 1,500천원

지역주민, 저소득층 및 노인환자의 성인병, 만성퇴행성질환의 질병관리를 위한 진료서비스 실시 및 IPTV 시스템을 활용한 의약정보 제공 등 다양한 보건의료서비스를 통하여 지역주민의 건강 관리능력 향상에 기여하고자 함

### □ 사업목표

- 1차 진료 실시<확대> : 44,800명 → 45,000명
- 진료비 및 건강검진비 청구<확대> : 70,000건/297,610천원  
→ 75,112건 / 329,600천원
- IPTV 시스템 활용 진료안내 및 의약정보 제공 : 48,000건
- 고혈압, 당뇨 등으로 진단 · 치료중인 환자 정기검사 예약제 실시 : 3,000건
- 외국인 진료시스템 운영 및 관내 의료기관과 협력체계 구축

### □ 추진방향

- 만성질환관리 프로그램을 운영, 영양상담, 운동처방 등의 연계시스템으로 교육 효과의 내실화 기여
- 직장인, 맞벌이부부 등이 쉽게 이용할 수 있도록 관내 의료기관과의 의료전달 체계 역할 수행 (병의원, 약국과 연계)
- IPTV 시스템으로 진료안내 및 의약정보를 제공하여 구민의 건강증진 도모
- 외국인 진료시스템을 구축하여 관내 외국인 환자에게 최선의 의료서비스 및 건강상담 제공
- 만성질환 환자에 대한 정기검진 예약제 활성화로 보건서비스 만족도 향상

### □ 추진계획

- 1차 진료 실시<확대> : 44,800명 → 45,000명
  - 65세 이상 어르신과 의료급여자, 국가유공자에 대한 무료진료
  - 보건소 방문환자 상담과 보건교육 등을 실시

(단위:명)

구 분	계	건강보험			의료급여	일 반
		소 계	65세이상 무료	65세이상 유료		
1 차 진료	45,000	41,200	30,800	10,400	2,600	1,200

- 외국인 진료시스템 구축 운영
  - 외국인 전담 진료 인력 구성 (의사, 간호사 등)
  - 관내외국인 및 결혼이주자에 대하여 다문화빌리지 센터에서 매월 2회 무료진료 실시
  - 영·중문 진료안내 리플릿 비치로 쉽고 편안한 보건소 이용 홍보
  - 영문 진단서·진료증명서 등 발급체계 완료
  - 관내 외국인 지정 의료기관과 연계(46개소) : 보건소 진료 영역을 벗어 난(입원 및 외상환자 등) 외국인 환자에 대한 신속한 연계 처리
- 만성질환자 관리 : 6,400명
  - 고혈압, 당뇨, 고지혈증 등 만성질환자의 건강관리와 상담, 및 투약, 합병증 등의 보건교육 실시
- 진료비, 건강검진비, 노인장기요양보험비 청구업무 <확대> :
  - 70,000건/297,610천원 → 75,112건/329,600천원
  - 보건소 진료 환자에 대한 건강보험·의료급여 진료비, 건강검진비, 노인장기요양보험 등을 청구

구 분	계	건강보험 진료	의료급여 진료	노숙자 진료	건강검진
청 구(건)	75,112	67,000	7,100	12	1,000
징수액(천원)	329,600	275,370	29,181	49	25,000

- 진료안내 및 의약정보 홍보 : 48,000건
  - IPTV 시스템을 활용한 진료안내 및 다양한 의약정보 제공
  - 어린이 영양, 성인병 정보 제공을 위한 스크린 터치 방식의 키오스크 설치 운영
  - 보건소의 다양한 사업 및 시정·구정현안을 시기적절하게 홍보

□ **소요예산** : 45,716천원

지역주민을 대상으로 친절하고 전문적인 진료서비스를 제공하고 건강증진교실 운영을 통한 보건교육을 활성화하여 지역주민의 건강증진을 도모하고 건강수준을 향상시키고자 함

### □ 사업목표

구 분	계	민원실	1차진료실	영유아실	물리치료실	임상병리실	보건교육실
인원(명)	32,160	4,200	13,200	9,000	3,000	2,400	360

### □ 추진방향

- 노약자, 장애인, 거동불편 주민 등을 최우선으로 하는 보건소 이용 편의 증대
- 지역주민의 만성질환예방 및 건강관리를 위한 보건교육 활성화
- 보건의료서비스 이용고객의 의견 수렴 및 요구 반영

### □ 세부 추진계획

- 1차 진료실 : 1차 진료와 처방 및 건강 상담 (13,200명)
- 영·유아실 : 영·유아 일반예방접종 및 임산부 산전관리 (9,000명)
- 물리치료실 : 만성퇴행성관절염 및 통증에 대한 물리치료 (3,000명)
- 임상병리실 : B형간염, 당뇨, 간 기능 등 각종 혈액 검사 (2,400명)
- 민원실 : 4,200명
- 보건교육실 : 360명
- 건강증진교실 운영 : 연 12회 운영
- 보건의료서비스 품질향상을 위한 고객만족도 및 수요도 조사 : 연2회
- 분기별 인터넷, 지역신문 등을 통한 홍보 : 연 12회 실시

### □ 소요예산 : 73,948천원

양대 구강질환인 치아우식증 및 치주질환 예방을 위하여 생애주기별 구강검진·교육 및 불소도포사업을 실시하고 의료취약계층을 위한 무료 의치보철 및 치아 홈 메우기를 실시하여 구민의 구강건강 수준 향상에 기여하고자 함

### □ 사업목표

- 구강진료사업 : 3,300명
- 구강보건교육 및 검진사업<확대> : 8,680명→11,380명
- 노인 의치보철사업 : 202명 344악
- 불소도포사업 : 3,300명
- 치아 홈 메우기 사업 : 300명 900건
- 바른 양치 튼튼한 치아 사업 <신규> : 4개교 800명
- 성인치주질환관리사업<신규> : 500명

### □ 추진방향

- 구강검진 및 교육사업으로 구강병 조기발견 및 올바른 구강관리습관 형성
- 저소득층 노인에게 의치 제공 및 지속적인 사후관리를 통해 구강기능 회복
- 정기적인 구강검진 및 불소도포사업으로 구강건강 향상 도모
- 치아 홈 메우기 및 바른 양치생활 교육사업을 실시하여 아동의 치아우식증 예방
- 장애인에 대한 정기 구강검진·교육 및 1차 치과진료를 통해 구강건강 유지

### □ 세부 추진계획

#### 1. 구강진료사업

계	건강보험(65 세미만)	건강보험(65 세이상)	의료급여
3,300명	1,000명	1,100명	1,200명

- 내 용 : 교환기유치발치, 임시충전, 치주염의 응급처치, 구취측정 등

#### 2. 구강보건교육 및 검진사업 <확대> : 8,680명 → 11,380명

구분	대상	개소	인원(명)	계		
구강보건교육	어린이집	구립	27	900	104개소	7,240명
		민간	70	1,400		
	노인시설	7	350			
	내소민원	80회	2,000			
	장애인		140			
	임산부		150			
	구강홍보행사		1,000			
	건강검진		1,300			
구강검진	어린이집	구립	27	900	104개소	4,140명
		민간	70	1,400		
	노인시설	7	250			
	장애인		140			
	임산부		150			
	건강검진		1,300			

- 구강검진 대상자 개별 구강검진 및 구강상태 치료 상담
- 구강질환 예방법, 구강위생용품 사용법, 의치세척 및 보관법 등

**3. 노인 의치보철사업 : 202명 344악**

- 대상 : 만 65세 이상 기초생활수급자 및 차상위 의료급여자
- 내용 : 저소득층 노인들을 대상으로 의치보철 보급 및 사후관리

**4. 불소도포사업**

- 대상 : 어린이집 만5세 이상 아동 및 만65세 이상 노인 3,300명

구분	대상	개소	인원(명)	계	
불소도포	구립어린이집	27	900	97개소	3,300명
	민간어린이집	70	1,400		
	노인	-	1,000		

- 내용
  - 취학 전 아동 개별 구강검진 · 불소도포 시술 및 구강위생용품 배부
  - 노인기 시린이 및 치근우식 예방을 위한 개별 구강검진 · 불소도포 시술
  - 기초생활수급자 노인에게 치주질환예방을 위한 스케일링 시술

**5. 치아 홈 메우기 사업 : 300명 900건**

- 대상 : 기초생활수급자, 차상위, 장애우, 한부모가정 아동
- 내용
  - 구치(어금니)교합면의 홈을 메워주는 예방 처치
  - 보건소내소 대상자 치아 홈 메우기 시술 및 초기 충치치료
  - 초등학교특수학급, 방과 후 교실 등 이동 진료장비 이용 출장 방문 시술

## 6. 바른 양치 튼튼한 치아 사업 <신 규>

- 대 상 : 관내 초등학교 4개교 3학년 전 학급(800명)
- 내 용
  - 초등학교 방문하여 학령기 주요구강질환 및 양치질교육
  - 구강위생관리용품(칫솔질수첩) 배부

## 7. 성인치주질환관리사업 <신 규>

- 대 상 : 관내 거주 만 20세 이상~64세 미만 성인(500명)
- 내 용
  - 단순치주치치 및 구강내소염
  - 치주질환지수 및 구강환경지수검사(간이구강위생지수)
  - 치면착색제 이용 자가 구강관리능력 검사

## 8. 기타 구강보건사업

- 장애인 구강보건사업 : 140명 420건
  - 대 상 : 기초생활수급자 중 중증장애1~3급자
  - 내 용 : 개별구강검진 · 상담 및 초기 충치치료 등 정기적인 구강관리
- 모자 구강보건사업 : 150명
  - 대 상 : 모자보건실 등록 임산부
  - 내 용 : 개별구강검진 · 상담 및 모자구강보건수첩 배부
- 사업장 구강보건사업 : 8개소
  - 대 상 : 관내 병원급 및 대형 기업체
  - 내 용 : 구강보건관련 패널 전시 및 사업장 금연사업 대상자 구강 교육

## 9. 구강보건홍보사업

- 6.9제 구강보건 주간행사 (6월9일 전후 일주일 구강홍보행사)
- 주민서비스 박람회 및 여의도봄꽃축제 구강보건 홍보관 설치
- 장애인취업박람회 연계 「장애인 치아건강지킴이행사」 실시 등

□ **소요예산** : 371,920천원(국 163,860 시 82,710 구 125,350)



응급상황 발생 시 신속한 초기 대응과 응급처치 능력 배양을 위하여 관내 구민·학생 등을 대상으로 심폐소생술 교육 등을 실시하고, 응급의료 장비인 자동제세동기(자동심장충격기)를 공공기관에 확대 설치하여 심정지로 인한 사망으로부터 소중한 구민 생명 보호에 기여하고자 함

### □ 사업목표

- 응급처치 및 심폐소생술 실습 교육 <확대> : 20회→30회
- 캠페인 등 홍보활동 실시<확대> : 4회/2,000명→6회/3,000명
- 공공기관 자동제세동기 설치<축소> : 3개소→2개소

### □ 추진방향

- 실제 심폐소생술 활용이 필요한 연령대 위주로 교육
- 구민대상 위주의 심폐소생술 프로그램 운영

### □ 세부 추진계획

- 기 간 : 2011. 3월 ~ 12월(10개월)
- 사업대상  
가. 교육 및 홍보대상<확대>

구 분	대 상	횟 수(회)	인 원(명)	비 고
주 민	관내 희망구민	18	600	동별 모집
학 생	초·중·고 학생	8	250	
법정대상자	경찰, 보건교사 등	4	150	기관 협의
교육 소 계		<b>30</b>	<b>1,000</b>	
홍보 소 계		6	3,000	구민참여 행사 등
총 계		<b>36</b>	<b>4,000</b>	

- 심폐소생술 실습 교육 : 30회 (1,000명)
- 캠페인 홍보 : 6회 (3,000명)
- 나. 자동제세동기 설치사업<축소> : 공공기관 2개소
  - 공공청사(2개소) : 구청, 보건소

### □ 소요예산 : 20,800천원

각종 전염병 예방사업, 1차 진료, 지역보건사업 등에 필요한 임상병리검사 방사선촬영 및 골밀도검사, 물리치료 등, 의료지원서비스를 제공하여 질병의 조기발견 및 조기치료를 통하여 개인 보건위생 및 지역사회 보건향상을 도모하고자 함

### □ 사업목표

- 임상병리실 운영 : 175,000건('10년 175,000건)
- 방사선실 운영 : 40,000건('10년 40,000건)
- 물리치료실 운영 : 9,500명('10년 9,500명)

### □ 추진방향

- 골밀도검사 확대 및 추구검사 실시로 검사 활성화.
- 의료영상장비(DR, PACS)를 이용한 최상의 의료영상 제공
- 통증완화 및 재활 치료를 통한 구민의 삶의 질 향상
- 최신의 의료장비 구입을 통한 검사신뢰도 증가

### □ 세부 추진계획

#### 〈 임상병리실 운영 〉

- 목 표 : 175,000건
- 대 상 : 검사 희망자, 식품 위생업소 종사자, 1차 진료 이용고객 등
- 검사항목 : 일반검진 및 각종 보건사업 수행을 위한 혈액학·생화학 검사, 만성·급성 전염병 검사 등(A형간염 신규실시)

#### 〈 방사선실 운영 〉

- 목 표 : 40,000건
- 대 상 : 결핵관리자, 검사 희망자, 식품 위생업소 종사자 등
- 촬영항목 : 흉부 X-선 검사, 일반촬영, 골밀도 측정 등 실시

#### 〈 물리치료실 운영 〉

- 목 표 : 9,500명
- 대 상 : 1차 진료실 이용 고객 중 물리치료 의뢰자
- 치료항목 : 통증완화 및 재활 운동치료 등

### □ 소요예산 : 162,818천원

글로벌시대 한국음식의 세계화를 위하여 음식문화 질적 향상을 위한 모범업소 지정을 강화하여 관내 음식점을 이용하는 외국인과 구민들에게 보다 향상된 위생환경과 서비스를 제공함은 물론 선진 음식문화 정착에 기여코자 함

### □ 사업목표

- 쾌적한 위생환경 및 서비스 제공을 통한 선진 음식문화 정착
- 질적 향상을 위한 모범업소 지정 심사기준 강화(일반음식점의 5%이내)

### □ 추진방향

- 등급평가에 따른 재심사 평가횟수 조정 등 심사시스템 강화(2회/년)
- 모범업소 육성자금 융자지원 및 인센티브 물품, 홍보 지원

### □ 세부 추진계획

- 모범음식점 현황 : 263개소
- 모범음식점 지정
  - 신규지정 : 분기별(영업신고 후 6개월 이상 운영 업소)
  - 재 지 정 : 연2회(6, 11월)
  - 지정취소 : 기준미달, 영업정지, 폐업 등 부적합업소
- 모범음식점 지정기준 : 85점 이상
  - 모범음식점 세부 지정기준(위생, 서비스, 맛, 기여도 17개 항목)
  - 좋은 식단 이행여부 점검기준(공통10개 항목, 업태별 2~3개 항목)
- 모범음식점 지원
  - 육성자금 융자지원 : 업소 당 50백만원 이내
  - 음식문화개선 동참업소 물품 지원 : 업소 당 200천원이내
  - 표지판제작 지원 : 업소 당 88천원(50개소 : 신규30, 훼손 20)
- 모범음식점 지정 홍보 강화
  - 모범음식점 이용 협조 및 신청 홍보 안내 : 연4회 이상
  - 구소식지, 지역신문 및 지역방송 등에 보도자료 제공 및 홈페이지 게재

### □ 소요예산 : 4,400천원(구기금)

지구 온난화 현상 등 급격한 환경변화로 식품이 위해 물질에 오염될 가능성이 높아지고 있으며, 최근 학교 등 집단급식소의 식중독 사고 발생 가능성이 높아짐에 따라 식중독 발생 우려 업소에 대한 관리 강화로 식품안전 정착

### □ 사업목표

- 집단급식소 등 식중독 발생우려 업소 지도·점검과 식중독예방 교육 및 홍보로 식중독 사전예방과 위생관리 수준향상 도모

### □ 추진방향

- 지역주민 및 식품위생업소에 대한 식중독 예방을 위한 교육 및 홍보활동 강화로 지역사회 식중독 예방의식 고취
- 집중관리업소에 대한 정기 및 수시점검을 통한 식중독 예방 강화

### □ 세부 추진계획

- 집중관리업소 : 311개소

합 계	집 단 급 식 소						집단급식소 식품판매업소
	소 계	학 교	유치원	어린이집	사회복지시설	기타	
311	252	43	25	52	6	126	59

- 점검시기 : 집단급식소 연2회(3월, 9월), 식품판매업소 연2회(4월, 10월),
- 점 검 반 : 민·관 합동점검 실시(사전예고 안내문 발송)
- 점검내용 : 간이키트장비 활용 종사자 손, 칼, 도마, 행주 등 검사, 개인위생관리 및 식자재 관리 상태 등
- 식중독 예방 진단 서비스 실시
  - 대상업소 : 소규모 일반음식점(66㎡이하) 3,270개소
  - 진 단 반 : 민·관 합동진단 실시(소비자식품위생감시원 활용)
  - 진단내용 : 신청업소 방문 영업장내 위생관리 상태 및 종사자의 손, 칼, 도마 등 ATP검사
- 집단급식소 식중독지수 전광판 설치 지원 : 100개소(병원, 산업체)
- 식중독지수 휴대폰문자서비스(SMS) 실시 : 연중(일반음식점, 집단급식소)
  - 발송기준 : 식중독지수가 50~85인 경고단계(4~5시간 내 음식물 부패)이상
- 『1830 손씻기 체험관』 운영 : 100개소(학교, 병원, 어린이집 등 이동 체험관)
- 식중독 예방 홍보 : 리플릿 배포, 전광판, 구소식지, 케이블TV, 지역신문 등

### □ 소요예산 : 32,820천원(구기금)

식품의 생산과 유통의 다양화로 식품안전에 대한 소비자의 관심이 높아짐에 따라 시민다소비 식품 대상으로 부정·불량식품 수거검사를 활성화하여, 소비자의 감시분위기 확산을 유도함으로써 위해식품 유통방지와 식품위생 안전관리에 만전을 기하고자 함

### □ 사업목표

- 식품의 안전성 확보 및 위해식품 생산·유통방지

### □ 추진방향

- 소비자와 함께하는 식품안전관리 체계 확립
- 부정·불량식품 감시활동 강화
- 어린이 기호식품 안전관리 강화
- 소비자식품위생감시원의 감시활동 참여로 투명성·신뢰성 제고

### □ 세부 추진계획

#### ○ 유통식품 수거검사

- 검사시기 : 연중(월 1~2회)
- 수거대상 업소 현황

(단위 : 개소)

계	제조·가공업소	백화점	대형마트	재래시장	학교주변 소규모 판매업소
531	109	2	28	20	372

- 중점수거품목(수거목표: 500건 이상, 월별 수거품목 서울시 지정)
  - 계절별 성수식품, 건강기능식품 등 시민다소비식품
  - 과자류, 초콜릿 등 어린이 기호식품
  - 수입식품
- 검사내용 : 식중독균, 중금속 등 제품별 특성에 따른 검사
- 검사의뢰 기관 : 서울시 보건환경연구원
- 검사결과 조치 : 위반사항에 대하여 제조업체 관할 행정기관으로 처분 의뢰
  - 부적합 제품 압류, 폐기 조치

○ **식품제조가공업 지도점검**

- 점검시기 : 연중(성수기·하절기 특별점검)
- 점검대상 : **152개소**
  - 식품제조가공업소 정기점검 : 109개소
  - 설·추석 성수식품 식품제조업 특별점검(한과, 떡류 등) : 30개소
  - 부패·변질 우려가 많은 식품제조업소(도시락, 면류) : 10개소
  - 하절기 성수식품 제조업소(음료류, 아이스크림류) : 3개소
- 점검내용
  - 무신고(허가)제품 사용 및 보관여부
  - 식품의 진열, 보관 등 취급기준 준수여부
- 점검방법
  - 전년도 행정처분업소 중점 점검
  - 점검 사전예고로 영업주 스스로 위반사항을 시정할 수 있는 기회 제공

○ **식품판매업 자율점검 <확대> : 1,862개소 → 2,482개소**

(단위 : 개소)

계	즉석판매 제조가공업	유통전문 판매업	건강기능식품판 매업	식품 등 수입 판매업
2,482	607	80	1,175	620

- 자율점검 대상 : 2,482개소
- 점검시기 : '11. 4 ~ 6월(연 1회)
- 자율점검내용
  - 업종별 시설기준 준수 여부
  - 업종별 영업자 준수사항 이행여부 등
- 자율점검방법
  - 1차(4월) : 업종별 자율점검표 발송 후 영업주가 구청에 회신
  - 2차(5월) : 자율점검 미실시 업소 현장 점검(소비자식품위생감시원 활용)
  - 3차(6월) : 법규 위반업소 행정처분

□ **소요예산** : 13,640천원(구기금)

깨끗하고 위생적인 식품접객문화 및 청소년을 유해환경으로부터 보호하는 건전한 환경 조성을 위하여 식품접객업소의 불법영업행위 지도점검을 민·관 합동으로 지속적으로 실시함으로써 위생수준 향상에 만전을 기하고자 함

### □ 사업목표

- 식품접객업소 자율점검과 위생 점검의 지속적 실시로 불법영업 근절 및 청소년 유해환경 근원적 정비

### □ 추진방향

- 식품접객업소 자율점검실시로 영업주에게 사전진단기회 부여 및 준법의식 고취 및 건전영업 유도
- 서울시 민·관 합동단속 실시로 효율적인 식품접객업소 감시활동 전개
- 식품접객업소대상 계절별, 테마별 특별점검 실시로 위해요인 사전예방
- 식품접객업소의 불법행위 및 청소년 유해업소 민·관 합동으로 야간지도점검

### □ 세부 추진계획

- 추진기간 : 연 중
- 대상업소 : 7,837개소(목표 : 2,000개소)

계	일반음식점	휴게음식점	단란주점	유흥주점	집단급식소
7,837	6,057	987	336	205	252

- 점검유형 : 서울시 민관합동단속, 특별기획점검, 야간단속(주2회), 자율점검
- 민·관 합동 단속반 운영
  - 구직원, 경찰, 시민단체, 소비자식품위생감시원 등 1개반 8명으로 편성
- 중점점검사항
  - 청소년유해행위(청소년 유해업소출입, 고용, 주류제공 등)
  - 일반(휴게)음식점의 유흥접객 고용 및 유흥시설설치 영업행위
  - 무허가(무신고) 영업행위 여부 등 점검
  - 식품위생법 준수사항 및 업종별시설기준 이행여부
  - 식중독 예방 홍보 및 남은 음식 재사용 여부
- 위반업소 조치 : 현지 행정지도, 위반사안의 경중에 따라 행정처분 및 고발

### □ 소요예산 : 30,540천원(구 22,220 구기금 8,320)

수입농축산물 유통이 증가되고 있어 소비자가 안심하고 식재료를 선택할 수 있도록 원산지표시제도의 지도점검과 계도 홍보를 강화하여 공정한 유통거래질서 확립하고 소비자의 신뢰를 높이고자 함.

### □ 사업목표

- 음식점 원산지 표시제도 정착
- 소비자의 알권리 및 선택권 보장과 신뢰사회 구현

### □ 추진방향

- 음식점 원산지표시제의 완전정착을 통해 먹을거리 안전체감도 제고
- 「농수산물의 원산지표시에 관한 법률」 제정·시행(10.8.11)에 따른 원산지 표시 확대 및 변경사항 조기정착 추진

### □ 세부 추진계획

- 음식점 원산지표시 지도·점검 : 주5회 80개소  
- 대상업소 : 7,296개소(목표 : 전체업소)

계	일반음식점	휴게음식점	집단급식소
7,296	6,057	987	252

- 대상품목 : 쇠고기, 돼지고기, 닭고기, 오리고기, 쌀, 배추김치
- 점검반운영 : 2개반 6명(공무원 2, 소비자식품위생감시원 4)
- 점검방법 : 전년도 행정처분 업소 및 신규, 지위승계 업소 우선 점검
- 점검내용 : 원산지·식육의 종류 표시여부 및 쇠고기 유전자 수거·검사 등
- 음식점 원산지 자율확대표시제 실시
  - 권장품목(21) : 고추(가루)등 농산물 7, 장어 등 수산물 14
  - 대상업소 : '10년 520개소(전문음식점, 규모 200㎡ 이상 음식점)  
→ '11년 590개소(150~200㎡ 음식점 중 70개소 시범실시) 확대
  - 추진방법
    - 음식점 규모별 대상업소 지정 실시 : 대형음식점, 전문음식점 등
    - 「음식점 원산지표시 홍보의 날」 운영 : 월2회, 50개소
- 음식점 원산지표시 홍보
  - 홍보관 운영(년 2회), 소비자식품위생감시원 활용 홍보(월 2회), 리플릿, 지역신문, 구 홈페이지, 블로그 등에 게재(월 1회)
- 음식점 원산지표시 교육실시 : 년 2회(영업자 위생교육 시 병행)
- 소요예산 : 38,230천원(구 6,230 구기금 32,000)



공중위생서비스의 품질경쟁력 향상을 위해 영업주가 책임감과 준법성을 갖고 자율적인 위생점검을 생활화하도록 하며, 민·관 합동점검의 활성화로 투명성과 신뢰성을 높여 공중위생업소에 대한 시민들의 만족도를 높이고자 함

### □ 사업목표

- 공중위생업소 위생관리 확립과 지도점검의 공정 및 신뢰성 제고

### □ 추진방향

- 자율적인 점검을 통하여 자율성과 투명성 고양
- 민·관 합동점검으로 지도·점검의 공정성 및 신뢰성 확보
- 지속적인 홍보를 통한 영업주 및 이용객의 관심 유도

### □ 세부 추진계획

- 대 상 : 7개 업종 1,767개소 (업종별 월별 점검)

계	숙박업	미용업	이용업	세탁업	위생관리 용역업	목욕장업	위생처리업 등
1,767	277	704	222	261	234	65	4
점검시기	3월	4월	5월	6월	7월	4, 10월	5, 9월

- 점검방법 및 조치
  - 1단계 : 자율 점검포에 의한 영업주 자율점검 실시
  - 2단계 : 미 이행업소에 대하여는 명예공중위생감시원과 합동점검 실시
  - 3단계 : 위반 업소에 대한 행정처분
- 점검반 운영 : 1개반 3명(공무원 1, 명예공중위생감시원 2)
- 점검내용 : 업종별 시설기준 등 법규 위반 및 영업자 준수사항 이행여부 등
- 목욕장업 수질검사 (연 2회 4, 10월)
  - 대 상 : 목욕장업 65개소
  - 수질검사기관 : 보건소 임상병리실
  - 검사방법 : 사전예고 실시 및 검사기간 확대(1월 → 2월)
- 위생처리업 수거검사 (연 2회 5, 9월)
  - 대 상 : 물수건 외 3종
  - 검사의뢰기관 : 서울시 보건환경연구원

### □ 소요예산 : 9,360천원

### Ⅲ. 신규사업

#### 1 『건강플러스 체험관』 운영

『건강 플러스 체험관』 설치·운영으로 지역주민의 건강교육을 통합·체험식으로 운영함으로써 교육효과 극대화 및 주체적 건강관리 능력 향상을으로 교육·사람 중심의 건강도시 영등포를 구현하고자 함.

##### □ 사업목표

- 『건강플러스 체험관』 설치 : 보건소 2개층 11개 체험관
- 『건강플러스 체험관』 운영 : 60회/1,500명

##### □ 추진방향

- 어린이와 성인 등 포괄적인 건강체험이 가능한 건강체험관 설치
- 『건강을 생각하는 생활습관 갖기』을 통한 건강한 생활실천, 건강한 성장, 만성질환예방을 위한 체험관 운영

##### □ 세부 추진계획

- 체험관 설치 : 보건소 2개층 11개 체험관
  - 전문 디자인 기관에 위탁 설치
- 체험관 운영 : 60회/1,500명
  - 운영내용 : 11개 체험관 운영(식품안전 홍보관, 손씻기 체험관, 심폐소생술 체험관, 구강보건 교육관, 흡연예방 교육관, 음주예방 체험관, 비만 체험관, 영양 체험관, 운동 체험관, 아토피·응급처치·기후변화 체험관, 성 교육관-변동가능)
  - 운영인력 : 분야별 전문인력 활용
    - 영 양 사 : 영양 체험관, 식품안전 홍보관

- 운동처방사 : 운동체험관, 비만체험관,
- 금연상담사(간호사) : 흡연·음주 예방교육관, 성, 응급처치교육관
- 치과위생사 : 구강보건 교육관
- 기     타 : 손씻기 체험관, 아토피, 기후변화, 심폐소생술 체험관

※ 영양사, 운동처방사 등 기간제 근로자로 채용하여 활용 (1명)

- 운영방법 : 상설교육장으로 예약제 운영

- 운영일정 : 4월~12월 매주 목요일 2회(오전/오후 -1~2시간)
- 운영횟수 : 60회(30주×1일 2회)
- 교육인원 : 1,500명(30주×50명)
- 교육방법 : 단체 20~30명을 2~3개조로 나누어 2,3층 체험관  
투어식 교육
- 기타 영양 인형극, 성 인형극, 그림·글짓기 행사 등을 추가운영

□ **소요예산** : 109,406천원

모기 서식지 및 실시간 포집량, 환자 발생현황 등의 정보구축을 기반으로 방역 소독과정에 바로바로 대응하여 효율적이고 과학적인 통합방제를 실시하여 모기 없는 건강도시를 만들고자 함

### □ 사업목표

- 방역 취약지 및 서식지 관리 : 3,085개소
- 디지털 모기 자동계측기 설치 운영 : 8개소

### □ 추진방향

- 방역정보에 대한 전산화 구축 운영
- 모기 자동계측을 통한 모기발생 정보 정확도 향상
- 환자관리를 통한 전염병 조기차단 및 확산방지

### □ 추진계획

- 바로바로 방역시스템 운영
  - 기 간 : 연중
  - 방 법
    - 방역본부에서 현장 작업자에게 실시간 방역 작업지시
    - GIS, 작업자별 PDA로 민원 등에 즉각 대응·처리
    - 차량운행, 소독업무, 방역약품 관리 등 방역업무 전과정 전산관리
- 디지털 모기 자동계측기 설치 운영
  - 설치장소 : 당산동, 신길동, 대림동, 여의동 외 4개 지역 추가설치
  - 설치대수 : 8대
  - 운영기간 : 2011. 5. 1 ~ 10. 31(6개월)
  - 주요기능
    - 모기를 이산화탄소로 유인하여 포충 및 자동계수
    - 지역별, 시간별 모기발생 상황을 실시간 파악 후 전송

- 환자관리시스템 운영
  - 기 간 : 연중
  - 방 법
    - 전염병 웹보고 시스템 자료 활용
    - 환자의 위치와 정보를 파악하여 환자관리

□ 기대효과

- 민원발생시 신속한 민원 해결
- 사각지대 없는 방역작업 수행으로 방역소독 민원감소
- 모기 발생량에 따른 선택적 방제로 약품비용 절감
- 환자발생 정보 DB구축을 통해 전염병 조기차단 및 확산방지

□ 소요예산 : 11,212천원

### 3

## 『건강한 100세』 어르신 활력증진 프로그램

낙상 등 일상생활에서의 사고를 예방하고 만성질환에 대한 치료 요구를 감소시킴으로써 자가 건강관리 능력 향상으로 건강한 노후생활과 건강수명을 유지하는데 기여하고자 함.

#### □ 추진배경

- 노인인구 증가에 따른 고령화시대의 사회적 문제로 만성퇴행성질환의 합병증을 예방하여 의료비 부담 및 경제적·심리적 부담감 해소
- 첩거 중인 노인에 대한 집중관리 서비스 제공으로 허약상태 조기 예방

#### □ 추진방향

- 활동이 부족한 허약노인을 경로당 또는 복지관으로 방문하도록 유인하여 8주 과정 집단 건강관리 프로그램 운영
- 허약상태 예방을 위한 위험요인별 체계적 건강관리 서비스 제공

#### □ 세부추진계획

- 취약계층 허약노인 예방관리 프로그램 제공 : 48회 960명
  - 운영기간 : 4 ~ 9월
  - 장 소 : 경로당 및 복지관 6개소
  - 대 상 : 65세 이상 허약노인 120명
  - 방 법 : 시설별(6개소) 20명 소그룹으로 8주 프로그램 운영
  - 프로그램 내용

구분	1주	2~3주	4~5주	6~7주	8주
교육	기본 교육	낙상, 골다공증 약물교육	영양, 구강관리 교육	요실금, 우울, 스트레스 교육	노인 자가관리 교육
운동	<u>사전 평가</u> 체력, 인지·우울 일상생활 동작	<u>오십견예방 운동</u> 상지운동 요추운동 하지운동	<u>요통예방 운동</u> 상지운동 요추운동 하지운동	<u>관절염예방 운동</u> 상지운동 요추운동 하지운동	<u>사후 평가</u> 체력, 인지·우울 일상생활 동작

#### □ 소요예산 : 비예산

## 4

# 다문화가정 정신건강 OK (시비)

결혼 이민자, 외국인 노동자 등의 증가로 전국에서 외국인 거주자가 가장 많은 현실에서, 다문화 가족이 사회, 문화적 갈등으로 인한 정신적 문제를 극복함으로써 건강한 정신으로 더불어 사는 행복한 사회를 만들고자 함

### □ 추진배경

- 외국인 거주자 비율 전국 1위('10.12.31 현재)
  - 주민등록인구 대비 외국인 비율 10.9%(44,281명)
- 다문화 사회의 주요 정신적 문제
  - 사회문제 : 문화스트레스, 언어문제, 차별, 불안, 우울, 공포
  - 가정문제 : 부부문제, 시부모 갈등, 폭력, 자녀 이상행동 및 학교 부적응

### □ 추진방향

- 다문화빌리지센터(대림3동 소재)와 공동추진
- 다문화 가족 역량강화 및 민간자원 주도적 지원체계 구축

### □ 세부추진계획

- 장 소 : 영등포다문화빌리지센터(대림3동)
- 다문화 가정(외국인) 정신보건문제 기초조사
  - 기 간 : '10. 11월 ~ '11. 2월
  - 대 상 : 400명
  - 방 법 : 다문화 사업관련 기관과 협력 설문조사
- 다문화 한마음 상담실 운영
  - 기 간 : 2월 ~ 12월 (월 2회 운영, 총 20회 500명)
  - 인 력 : 민간단체 정신보건전문가, 정신보건센터 및 보건소
- 다문화 정신건강지도자 및 자원봉사자 양성
  - 기 간 : 3월 ~ 4월
  - 인 원 : 10명(외국인 중 한국어 소통 가능한 자)
  - 역 할 : 다문화 정신보건사업 통역, 보건사업 지원
- 가족치료 및 부부상담 한마음 프로그램 운영
  - 기 간 : 4월 ~ 5월, 10월 ~ 11월
  - 대 상 : 외국인 배우자 부부 30쌍 60명(1회 15쌍, 2회 운영)
  - 방 법 : 전문 프로그램 개발 정기적 개설 및 사후관리

### □ 소요예산 : 5,000천원(시 2,500 구 2,500)

## 5 바른 양치 튼튼한 치아

평생 구강건강관리의 기틀이 되는 초등학생 구강건강을 위한 점심 식사 후 바른 양치생활 습관화 교육으로 학령기 아동들의 양치 습관을 및 구강 건강 향상을 도모하고자 함

### □ 사업개요

- 양치습관에 대한 인식부족으로 점심 직후 양치율이 저조한 초등학생 대상으로 구강관리교육을 실시하여 구강위생관리 증진도 향상

### □ 사업규모

- 관내 초등학교 4개교 선정(3학년 800명 대상)

### □ 세부 추진계획

- 추진절차
  - 관내 초등학교 대상 공문 발송 후 신청서 접수
  - 사전 초등학교 방문 및 교육 계획 수립
  - 상반기 4월 ~ 6월 주 2회 초등학교 방문 각 학급 바른양치교육 실시
  - 하반기 9월~10월 사업대상자 교육 효과 평가 실시
- 교육내용
  - 초등학교 방문 학령기 주요 구강질환 교육
    - 치아의 구조 , 치아우식증, 부정교합, 구강질환 예방법
  - 구강위생관리 능력 검사
    - 치면 착색제 이용 자가 양치습관 및 구강위생관리 능력 검사
  - 올바른 양치방법 교육
    - 치아 발육에 따른 양치방법 교육(회전법)
    - 양치 시기, 횟수, 칫솔 보관법 등 교육
  - 정기적인 양치습관 관리를 위한 칫솔질수첩 배부
- 보건소홈페이지에 바른 양치교육 동영상 개설

### □ 소요예산 : 1,000천원



## 6

# 의약품 안전지킴이

의약품·의료기기·화장품·의약외품 등의 표시사항, 과대광고 점검 및 예방 등을 통해 소비자를 허위·과대광고로부터 보호하고 안전하고 합리적인 의약품·의료기기·화장품·의약외품 등의 사용 관행 정착하고자 함

### □ 사업개요

- 의약품·의료기기·화장품·의약외품 등의 광고 모니터링 실시 <신규>
- 의약품·의료기기·화장품·의약외품 등의 표시 광고 사후관리 교육

### □ 사업규모

- 사후관리 대상 검색어를 통한 월1회 인터넷 사이트 점검
- 교육 자료 제작 배부 1회 588업소 의료기기 판매업소 배부

구분	계	약국	의약품 도매상	의료기기 판매업소	화장품 통신판매업	기타
업소	1,687	250	89	588	760	-

### □ 세부 추진계획

- 기간 : 연 중
- 불법 광고 모니터링 담당요원 운영 점검
  - 광고 모니터링 담당요원 지정
  - 광고 모니터링 실시 및 의뢰 업소 처리
- 표시·광고 교육실시
  - 신규 업소 개설시 표시 광고 교육실시
  - 기존 업소에 대한 표시 광고 교육자료 배부.
- 중점 점검 사항
  - 허가(신고) 받지 아니한 사항을 허위·과대 광고하여 소비자를 오인 현혹할 우려가 있는 광고
  - 의약품·의료기기가 아닌 제품에 대하여 의학적 효능 효과 등이 있는 것으로 오인될 우려가 있는 광고
  - 제조번호 및 제조일자 또는 사용기한 등 허위표시 등

### □ 소요예산 : 비예산

10대 청소년부터 80대 노년기까지 인체의 중심이 되는 척추의 건강을 체크하고 관리하여 80대까지 건강한 척추를 유지하여 활력 있는 건강한 삶을 보낼 수 있도록 하기 위함

### □ 사업개요

- 10대의 청소년기의 건강한 척추를 위하여 척추 측만증 검사 및 관리
- 40세 이상 성인의 뼈의 건강을 위하여 골다공증 검사 및 추구관리.

### □ 사업규모

- 척추 측만증 검사대상 : 관내 23개 초등학교 5학년 학생 3,300명
- 골다공증 검사 대상 : 희망주민 3,000명

### □ 세부 추진계획

- 척추측만증 검사
  - 실시방법 : 척추측만증 검진 후 유소견자에 대하여 방학을 통한 운동교육 및 체조실습 2회 실시
  - 추구관리 : 1년 후 재검진하여 비교 관찰, 상담
- 골다공증 검사
  - 실시방법 : 골밀도실 내방 검사 및 상담
  - 추구관리 : 유소견자 1년 후 재검진 실시
- 홍보방법 : 홈페이지, 트위터, SMS등을 통한 정보제공 및 안내 서비스 실시.

### □ 소요예산: 23,400천원

보건민원실의 열악한 환경으로 인하여 위생민원에 대한 만족도가 향상되지 않고 있어 식품위생 전용 민원실을 설치하여 투명하고 신속한 민원처리로 높은 수준의 위생민원 서비스를 제공하여 청렴도 향상 및 만족도를 제고코자함.

### □ 사업목표

- 별도 위생민원실을 마련 원스톱 위생민원 처리로 만족도 제고
- 위생민원 만족도와 청렴도에 대한 설문조사로 민원처리를 개선하여 청렴도 향상

### □ 추진방향

- 위생민원처리 전담원을 배치하여 정확한 민원접수 및 신속한 처리
- 민원인의 대기시간 중 영업에 필요한 각종 정보습득 공간제공
- 위생민원 만족도 조사를 연 2회 실시하여 만족도가 낮은 분야 집중개선으로 위생분야 청렴도 향상

### □ 위생민원 처리현황(2010년)

(단위 : 건)

업종	처리건	신규	변경	지위승계	폐업	
총계	8,055건(1일 40건)					
민원처리	소계	3,735	810	526	1,855	544
	일반음식점	2,866	547	304	1,603	412
	유흥주점	119	10	18	84	7
	단란주점	104	11	11	69	13
	휴게음식점	465	197	116	76	76
	집단급식소	45	12	27	0	6
	위탁급식영업	78	11	42	9	16
	제과점영업	58	22	8	14	14
민원상담	영업신고 등	총 4,320건				

- 처리건수 : 1일 40건 이상 위생민원 및 민원상담 처리

### □ 세부 추진계획

- 인력구성 : 근무인원 2명(민원 1, 상담 1)
- 설계도 및 집기, 비품 등 배치도 작성 : 3월중(행정지원과)
- 장비설치 : 3월중
  - 책상(의자), 인증기, 순번기, 민원대기의자, 필기대 등 집기구입 : 위생과
  - 컴퓨터(1대), 프린터기, 전화기 설치 및 인터넷선 공사 : 전산정보과
- 위생민원실 준공예정 및 업무개시일 : 3월 중

### □ 소요예산 : 22,000천원

## IV. 2010년 주요업무 추진실적

### 1 지역사회와 함께하는 건강행태개선 사업 (국비)

#### □ 추진실적

구 분	목 표	실 적	진도(%)
구민 건강한마당 행사	2회	2회	100
건강한 학교 만들기	3개교	3개교	100
청소년 건강체험 이동교육	8개교	8개교	100
운동·영양상담실 운영	20,000명	19,880명	99
굿모닝 건강체조	4개소	4개소	100
비만탈출 프로그램	3기/120명	3기120명	100
노년생활 활력 프로젝트	10개소	10개소	100
건강매점 설치·운영 지원	1개교	2개소	100
건강 영등포 2080 프로젝트	5개소/300명	5개소/360명	100

### 2 건강도시 프로젝트 (시비)

#### □ 추진실적

구 분	목 표	실 적	진도(%)
『환경친화적 도시 만들기 지역사회 강좌』	1회	1회	100
『WHO 세계보건의 날』 캠페인	1회	1회	100
『건강도시 영등포 프로파일』 개정 업데이트	개정	개정	100
『키즈 플러스 건강클럽』 운영	80명	100명	125
해피 투게더 프로젝트』 운영	5회	5회	100
꼬마 안전짱 교실 운영	20개소	20개소	100
어린이 생활안전 홍보관	2회	2회	100
아이사랑 보육교사 교육	300명	307명	102
WHO(세계보건기구) 및 AFHC(서태평양지역 건강도시연맹) Awards 제출	5건	6건	120

### 3 금연 사업 (국비)

추진실적

구 분	목 표	실 적	진도(%)
공중이용시설 관리	2,961개소	2,961개소	100
금연아파트 신청	10개소	10개소	100
금연 홍보공원 지정 흡연계도 및 금연홍보	26개소	26개소	100
흡연예방 건강한 학교 만들기	10개소	15개소	150
금연클리닉 운영	2,283	2,321	101

### 4 전염병 발생 및 확산방지시스템 운영(국·시비)

추진실적

구 분	목 표	실 적	진도(%)
장티푸스 보균자 검사	23,000명	32,464명	141
질병정보 모니터망 운영	30개소	30개소	100
『전염병조기에·경보제』 구축·운영	1,386개소	1,386개소	100
전염병 예방 가이드 제작·배부	2,000부	2,000부	100

### 5 신종전염병 대응체계 운영

추진실적

구 분	목 표	실 적	진도(%)
신종전염병 대책반 구성	1개반	1개반	100
신종전염병 예방 홍보 교육	79회	88회	111
인플루엔자 표본감시 운영	7개소	7개소	100
생물테러 감시체계 운영	4개소	4개소	100

## 6

### 찾아가는 사계절 친환경 방역소독

#### □ 추진실적

구 분	목 표	실 적			진도(%)	
		기간(월)	소독일수(일)	소독건수(건)		
계	3,070	-	310	3,834	125	
민간위탁	제1구역 190일 2,470건	12	190	3,128	126	
	제2구역 120일 600건	5	120	706	117	
구방역단	모기유충 구제	421	8	-	421	100
	방충팬 설치	2,100	-	-	2,100	100
	모기유인 살충기설치	250	-	-	250	100
	방역지리정보시스템 구축	구축완료			100	

## 7

### 임산부 산전관리 (국·시비)

#### □ 추진실적

(단위 : 명)

구 분	목 표	실 적	진도(%)
임산부 산전 건강관리	1,800	2,440	135
모자건강교실 운영	50회 1,000	52회 1,184	104
산후 우울증 선별검사	300	370	123
산모 유축기 대여	600	683	114

○ 지역사회 연계, 태교음악회 개최 (9월) : 임산부 및 가족 350명 참여

## 8

### 출산장려 의료지원 (국·시비)

#### □ 추진실적

(단위 : 건)

구 분	목 표	실 적	진도(%)
체외수정 시술비 지원	151	263	174
인공수정 시술비 지원	269	267	99
산모·신생아 도우미 지원	308	394	128

## 9 계절별·대상별 적기 예방접종 실시 (국·시·비)

### □ 추진실적

(단위 : 명)

구 분	목 표	실 적	진도(%)
영유아 예방접종	36,400	37,242	102
인플루엔자 예방접종	30,000	29,500	98
일반 예방접종	4,650	4,210	91
병의원 접종비 지원	55,940	10,466	19

- ※ 1. 일반 예방접종 : B형간염 추가접종 폐지로 접종인원 점진적 감소
- 2. 영유아 병원 접종비 지원 : 각 구 공통사항으로 보조율 상향 건의함

## 10 맞춤형 방문건강관리 서비스 제공 (국·시·비)

### □ 추진실적

(단위 : 건)

구 분	목 표	실 적	진도(%)
방문간호서비스 제공	16,000회	23,028	144
방문진료 및 순회진료	101회 1,260명	100회 1,021명	99
지역사회 연계서비스	500	882	176
가정간호 의료비 지원	200	415	208
재활기구 나눔은행 운영	300	305	102
만성질환자 방문재활 서비스	960회	1,538회	160

- 전립선질환 무료 검진 및 건강강좌(4월) : 156명
- 영등포구의사회 연계, 취약지역 어르신 무료 진료(4월, 10월) : 2회 158명
- 한국실명예방재단 연계, 어르신 안 검진(7월) : 474명(무료수술 의뢰 29명)
- 관절염 환자 타이치 운동 : 36회 858명

## 11 국가 암 관리 사업 (국·시비)

추진실적

(단위 : 건)

구 분	목 표	실 적	진도(%)
국가 암 조기검진	27,980	44,908	160
암 환자 의료비 지원	500	475	95
암 예방 건강강좌	4회 400명	4회 450명	100

## 12 정신보건센터 운영 (시비)

추진실적

(단위 : 명)

구 분	목 표	실 적	진도(%)
정신질환자 등록 및 관리	800	809	101
중증 정신질환자 사례관리	7,000회	7,099회	101
생애주기별 정신건강강좌	8회 200	10회 367	125

## 13 1차 진료실 운영

추진실적

구 분	목 표	실 적	진 도(%)
일차진료	45,000명	49,324	109
진료비 청구	70,000건	79,195	113
IPTV 홍보	48,000건	60,052	125
만성질환정기검사	3,000명	3,711	123



## 14 의료기관 관리

### □ 추진실적

#### ○ 자율점검 및 의료기관 지도 실적

구 분	자율점검			위반업소 행정처분내역						민원처리
	목 표(건)	실 적(건)	진 도(%)	계	고발	경고	시정명령	자격정지	업무정지	
계	1,620	1,620	100	38	11	7	14	6		915
병 원	50	50	100	18	7	3	4	4		36
의 원	552	552	100	10	2	2	6			161
치과의원	410	410	100	8	2	1	2	3		91
한 의 원	282	282	100							54
안경업소	182	182	100							17
치과기공소	126	126	100							15
압마신훈수 빛안마원	18	18	100	2		1	1			11
건강진단등신고										530

## 15 보건 분소 운영

### □ 추진실적

구 분	목 표(명)	실 적(명)	진 도(%)
민 원 실	4,200	4,109	98
1차 진료실	13,200	14,796	112
영 유아실	9,000	8,948	99
물리치료실	3,000	2,954	98
임상병리실	2,400	2,528	105
보건교육실	360	419	116
총 계	32,160	33,754	105

- 건강증진교실 운영 : 11회
- 보건의료서비스 향상을 위한 고객만족도 및 수요도 조사 : 상하반기 2회
- 분기별 인터넷, 지역신문 등을 통한 보건소 분소 홍보 : 4회

## 16 구강보건 사업 (국·시비)

### □ 추진실적

구분	목표	실적	진도(%)
노인의치보철사업	526약	541약	103
불소도포사업	4,800명	5,517명	122
구강진료 및 구강보건교육	11,980명	17,568명	146
치아홈메우기사업	900건	912건	103

## 17 「5분의 기적」 구민의 생명지킴이 사업(시·구비)

### □ 추진실적

구분	목표	실적	진도
실습교육	1,000명	1,279명	128%
이론·홍보교육	2,500명	3,591명	144%
자동제세동기 설치	4대	4대	100%

- 응급처치 및 심폐소생술 교육 : 총 46회/4,870명
- 자동제세동기 설치 시설 (4개소)
  - 공공시설 : 영등포구보건소 분소, 영등포아트홀, 영등포구민체육센터
  - 민간시설 : 삼성테스코 홈플러스 영등포점

## 18 의료지원 사업

### □ 추진실적

- 의료영상전송시스템(PACS)설치: DR장비 2대, 전송시스템 및 시설공사
- 검진실적 (단위 : 건)

구분	목표	실적	진도(%)
임상병리실 운영	175,000	203,232	116
방사선실 운영	40,000	45,754	114
물리치료실 운영	9,500	9,812	103

## 19 모범음식점 육성·관리

### □ 추진실적

구 분	목 표	실 적	진도(%)
모범음식점 용자지원	600백만원	13개소 585백만원	98
모범음식점 지정표지판 제작	90개	90개	100

## 20 식중독 예방활동

### □ 추진실적

구 분	목 표	실 적	진도(%)
집중관리시설(업소)지도점검	2회	2회	100
손소독기 지원	20개소	20개소	100
냉동고 지원	45개소	55개소	122
손씻기 시설 지원	19개소	19개소	100
1830 손씻기 이동체험관 운영	100개소	157개소	157
식품접객업소 기획점검	12회	17회	142
식중독예방 홍보	10종	10종	100

## 21 식품안전관리 체계 확립

### □ 추진실적

구 분	목 표	실 적	진도(%)
유통식품 수거검사	590건	1,016건	172
식품제도가공업소 지도 점검	157개소	157개소	100
식품판매업 자율점검	1,660개소	1,660개소	100

○ 행정처분 :167건

- 과태료13, 영업정지8, 시정명령8, 시설개수2, 고발22, 품목정지1, 영업소폐쇄113

## 22

## 식품접객업소 지도 점검

### □ 추진실적

구 분	목 표	실 적	진도(%)	비고
식품접객업소등 지도점검	2,000개소	2,199개소	110	
자율점검제 추진	7,326개소	6,684개소	100	637개소 폐업 5개소 휴업
무허가식품접객업소 정비	2회	2회	100	

- 행정처분 : 115건 (영업정지 10, 시설개수 19, 과태료 33, 시정명령 37, 고발 8)
- 자율점검제 시행 : 식품안전서포터즈, 동별 소비자감시원 활용 회신율 100% 달성
- 서울시 교차점검 및 단속사전예고제 시행 : 총 19회
  - 단속계획 처벌규정을 사전 예고하여 영업주에게 사전진단 기회부여
- 무허가(무신고) 식품접객업소 정비
  - 상반기 정비 : 14개소(일반음식점 10, PC방 4)
  - 하반기 정비 : 10개소(일반음식점) 전업소 고발
- 자치구 주관 테마 지도점검
  - 점검업소 : 총 17회 1,295개소

## 23

## 음식점 원산지표시 지도 점검

### □ 추진실적

- 음식점 원산지표시 지도·점검

(단위 : 개소)

구 분	목표	실적	진도(%)	비고	
음식점 원산지표시 지도·점검	7,129	11,005	154		
쇠고기 유전자 수거검사	40	44	110		
자 율 확 대 표 시	300㎡이상 대형음식점	175	166	100	9개소 폐업
	200~300㎡ 음식점	168	146	100	22개소 폐업
	전문음식점(추어탕, 복어 등)	218	208	100	10개소 폐업

- 행정처분 : 18건 (영업정지 6, 과징금 8, 과태료 3, 시정명령 1)

## □ 추진실적

구 분	목 표	실 적	진도(%)	비고
숙박업 지도점검 및 자율점검	281	611	109	년2회 자율점검
미용업 지도점검 및 자율점검	693	806	116	
이용업 지도점검 및 자율점검	232	452	101	년2회 자율점검 (총 446개소)
세탁업 지도점검 및 자율점검	270	562	104	년2회 자율점검
위생관리용역업 지도점검 및 자율점검	222	248	111	
목욕장업 현장점검 및 수질검사	68	150	110	년2회 자율점검

○ 행정처분 : 69건

- 영업스페세 5, 영업정지 7, 과징금 11, 과태료 20, 경고 12, 개선명령 11, 면허정지 3