

2004 주요업무보고



2004. 9

건 설 교 통 국

< 보고 순서 >

- 건설 관리 과
- 토 목 과
- 치 수 과
- 교 통 행 정 과
- 교 통 지 도 과

건설교통국 업무추진 목표

쾌적하고 안전한 건설교통 구축

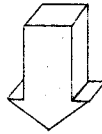

추진 방향

- 지속적인 건설관리 강화로 깨끗한 도시공간 확보
- 내실있는 도시기반 조성으로 삶의 수준향상 도모
- 완벽한 수방으로 재해없는 치수 구현
- 체계적인 교통행정으로 주민 서비스 수준 제고
- 적극적인 교통지도로 생활불편요인 해소 강화

일 반 현 황

□ 조직 및 인력

○ 조직 - 5과 18담당 4팀

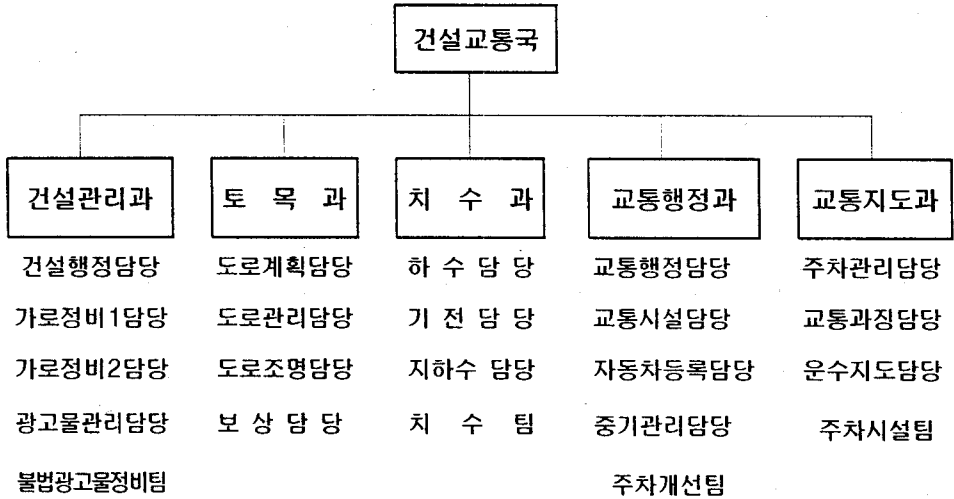

○ 인 력

구분	계		건설관리과		토 목 과		치 수 과		교통행정과		교통지도과	
	정원	현원	정원	현원	정원	현원	정원	현원	정원	현원	정원	현원
총계	195	240	29	52	39	37	37	39	36	35	54	77
과부족	+45		+23		-2		+2		-1		+23	

○ 공익요원 : 128명 (건설관리과 10, 토목과 1, 치수과 1, 교통행정과 10, 교통지도과 106)

□ 사무분장

과 별	분 장 업 무
건설관리과	<ul style="list-style-type: none"> ○ 공공용지의 점용허가 및 전문건설업 관리 등 ○ 가로상 장애물정비관리 및 도로일시점용허가 등 ○ 옥외광고물 허가 및 신고처리 등 ○ 불법광고물 정비 및 과태료 부과징수 등
토 목 과	<ul style="list-style-type: none"> ○ 도로공사의 계획 수립, 설계, 감독, 비 관리청 도로시설 공사의 허가, 도로대장 관리 ○ 도로시설물 유지관리, 제설작업 실시, 도로복구비의 부과징수, 지하보차도 와 그 부속물의 유지관리 ○ 가로등, 보안등 시설의 공사계획수립, 설계, 감독 ○ 지하보차도의 기전시설 유지관리 ○ 손실보상협의, 재결신청, 공탁업무처리
치 수 과	<ul style="list-style-type: none"> ○ 하수도 및 하천시설의 사업계획 및 집행, 유지관리 침수지역의 수방대책 ○ 빗물펌프장 운영관리, 수방장비 정비관리 ○ 지하수개발 이용 허가 및 신고 ○ 지하수 수질검사 및 계측기 관리 ○ 공공하수도사용(개시, 중지, 폐지)신고
교통행정과	<ul style="list-style-type: none"> ○ 교통특별대책, 지하철·버스등 파업, 교통유발부담금, 운수사업 인가·면허 등 ○ 자동차등록업무, 책임보험, 자가용사용신고 ○ 주차장건설, 도로안내표지판 설치 및 유지관리, 교통개선 사업 공사시행, 정류소(승차대)설치 및 유지관리 ○ 지역 교통개선 사업, 교통처리체계 개선, 교통관련 업무 자료구축 및 자문, 교통영향 평가 ○ 건설기계등록, 책임보험, 건설기계조종사 면허 관리, 건설기계 매매·정비·대여업 인허가
교통지도과	<ul style="list-style-type: none"> ○ 주차장 관리 운영 ○ 주·정차, 버스전용차선 위반단속 및 과태료 부과 징수 ○ 운수 과징금 및 과태료부과 징수 ○ 법규위반 차량 단속 ○ 정비사업체 관리 및 방치 폐차관리 ○ 중고 자동차 매매업 관리 ○ 건축물 부설주차장 관리

□ 부서별 현황

◇ 건설관리과

- 공공용지 관리현황 ----- 12.11km²
 - 소유별 : 국유지 6.95km² 사유지 4.46km² 구유지 0.70km²
 - 지목별 : 도 로 4.25km² 하 천 7.59km² 구거(제방) 0.27km²

- 공공용지 점용현황 ----- 2,516건 55,249m²
 - 도 로 : 2,338건 50,789m²
 - 하 천 : 39건 1,425m²
 - 구 거 : 139건 3,035m²
 - 점용유형 : 차량출입시설, 사설안내표지판, 지하매설물 등

○ 가로시설물 현황 ----- 1,243개소

가 로 시 설 물(1,240)				노 점 상 단속초소	하 천 감시초소
가로판매대	교통카드 판 매 대	구두수선대	통합배포대		
86	42	112	1,000	2	1

○ 가로정비 및 광고물 단속반 운영 ----- 4개반 24명

○ 옥외광고물 관리현황

(단위:개)

구 분	계	옥 상	지 주	돌 출	가로형	기 타
계	9,507	72	524	4,545	2,960	1,406

◇ 토 목 과

○ 도로시설물 현황

시 설 물 명	수 량	비 고
도 로	385.999 Km	도로율 : 23.11 % (서울시:21.38%)
도 로 포 장	385.999 Km	포장율 : 100.00 %
간선도로(27개)	73.95Km	경인로 외 26개중 · 올림픽대로, 노들길, 서부간선도로는 시설 관리공단에서 관리
교 량	4 개소	강서사업소-양화교, 서울교, 여의2교, 남부사업소-여의교
고 가 차 도	6 개소	강서사업소 - 문래, 선유 남부사업소 - 도림, 도림천, 신길, 영등포역
보 도 육 교	10 개소	우신초교앞 보도육교 외 9개소 - <구청 관리>
지 하 차 도	8 개소	강서사업소 - 국회앞 남부사업소 - 영등포, 대방, 신길 시설관리공단-여의2교, 여의교, 서울교, 여의하류
지 하 보 도	3 개소	· 여의초교앞, 원효사거리, KBS별관앞 - <구청 관리>
입 체 교 차 로	4 개소	· 성산대교, 양화대교, 영등포, 원효대교 - <강서 도로관리 사업소 관리>
공 동 구	6.18 Km	· 전력선, 통신선, 지역난방, 상수도관 - <시설 관리공단 관리>
가 로 등	8,693 등	<구청관리> - 6,557등 <시설 관리공단 관리> - 1,532등 <도로관리 사업소 관리> - 604등
보 안 등	8,980 등	<구청 관리>

◇ 처 수 과

○ 하수도 시설현황

시설명	하수도관거(m)				맨홀 (개소)	빗물받이 (개소)
	계	압거	원형관	U형측구		
계	439,880	59,061	378,597	2,222	8,558	20,982

○ 빗물펌프장 : 8개소

펌프장명	신길	영등포	양평1	양평2	문래	대림2	대림3	도림2
펌프시설용량	350HP × 5대	800HP × 3대	630HP × 12대	900HP × 3대 250HP × 1대	900HP × 4대 250HP × 1대	250HP × 3대	500HP × 6대	250HP × 3대 500HP × 4대
배수능력 (m ³ /분)	695	885	2,424	1,089	1,435	336	1,290	1,301

○ 수문 : 20개소 45문

수 문 명	한 강 (7/18)							안양천(2/10)	
	여의도 (3)	여의도 육갑문 (2)	신 길 (4)	영등포 (3)	강변4 (2)	강 변 육갑문 (2)	당 산 육갑문 (2)	양평1 (4)	양평2 (6)
개폐시기 (E·L)	12.20	11.21	8.00	6.00	8.34	9.49	9.49	5.40	4.30

도 립 천 (9/14)									대방천(2/3)	
문 래 (4)	대림2동 (1)	대림1 (1)	대림2 (1)	대림3 (1)	대림4 (1)	대림5 (1)	대림6 (1)	대림동 (3)	도림2동 (2)	대 방 (1)
6.00	10.14	9.80	8.23	9.33	7.86	8.22	6.59	8.20	8.50	8.00

○ 지하수 관정

대 상	계	이용 용도별 분류				비 고
		생활용수	농업용수	공업용수	음 용 수	
계	455개소	406	17	26	6	

◇ 교통행정과

○ 자동차운수사업체

(단위/업체수)

계	버 스	마을버스	택 시		화 물		대여업	주선업	비 고
			법인	개인	법인	개별·응달			
4,478	-	4 (5개노선)	9	1,615	59	2,615	18	158	

○ 건설기계사업체

(단위/업체수)

계	건설기계대여업	건설기계매매업	건설기계정비업	비 고
565	492	70	3	

○ 자동차등록

(단위/대)

계	승용 차	승 합 차	화 물 차	특수자동차	비 고
132,969	100,061	9,539	23,053	316	

○ 건설기계등록

(단위/대)

계	영 업 용	자 가 용	비 고
16,805	15,675	1,130	서울시 전체(52,571대)의 31%

○ 교통시설물

(단위/개)

계	도로안내표지판	보행자안내표지판	어린이보호구역표지판
574	410	72	92

◇ 교통지도과

○ 주차장 현황

(단위 : 개소)

구 분	계	공 영			민 영 (노외)	거주자우선 주차구역
		소계	노상	노외		
개 소	177	52	34	18	103	22
구획수	17,275	2,368	932	1,436	6,498	8,409

○ 과태료 부과정수 현황

(단위 : 천원)

구 분	목표(A) (부과계획)	부과(B)	정수(C)	진도(%)	
				(A:B)	(B:C)
주정차 위 반	12,956,000	13,173,000	3,052,000	101	25
버스전용 차로위반	1,950,000	2,789,000	661,000	143	24

○ 자동차관리업체(정비업, 매매업) 현황

(단위 : 개소)

계	정 비 업 체					매매 업체	비 고
	소계	총 합 정비업	소 형 정비업	원 동 기 전 문 정 비 업	부 분 정비업		
315	278	22	12	4	240	37	

○ 건축물 부설 주차장 현황

합 계		일반주택		공동주택		일반 건축물		비 고
개소	대수	개소	대수	개소	대수	개소	대수	
7,393	87,042	2,385	4,258	517	7,433	4,491	75,351	

2004 主要업무보고

2004. 9

건설관리과

報 告 順 序

- 2004 主要業務推進實績 ---- 2

- 2004 主要業務推進計劃 ---- 6

2004 主要業務推進實績

1. 도로 등 공공용지 관리(8.31현재)

점용료 징수실적

(단위 : 천원)

구 분	목 표 (A)	조 정 (B)	징 수 (C)	전 도 율(%)		
				A:C	A:B	B:C
계	3,326,468	3,451,652	3,109,431	93.48	103.76	90.09
도로점용료	2,898,688	2,961,566	2,746,851	94.76	102.17	92.75
하천점용료	121,106	99,824	99,824	82.43	82.43	100
과 태 료	92,200	213,531	93,304	101.20	231.60	43.70
임대 수입	18,032	17,942	10,663	59.13	99.50	59.43
과년도수입	196,442	158,789	158,789	80.83	80.83	100

(시정수교부금 예산액 472,990천원 별도)

무단 도로점용행위 적발조치 : 467건 154,487천원 변상금부과

체납 정리 조치사항

- 부동산 압류 : 290건 380,666천원
- 차 량 압 류 : 477건 105,873천원 ○ 결 손 처 분 : 1,734건 1,539,937천원

도로점용 민원처리 현황

(단위 : 건)

총 계	도 로 점 용 허 가					도 로 일시점용 허 가	허가사항 명의변경
	계	차량출입 시 설	사실안내 표 지 판	어 스 양 카	지 하 매설물		
892	697	636	13	4	44	177	18

전문건설업 민원처리 현황

(단위 : 개소)

총 계	신규등록	갱신신고	전출입 등 변경 신고	행정처분	자진반납
355	37	39	150	106	23

2. 가로정비 및 관리(8.31현재)

노점상 단속 및 정비

(단위 : 건)

합 계	단 속 유 형 별			
	포장마차	손 수 레	좌 판	차 량 영 업
53,313	3,701	21,495	15,240	12,877

※ 강제수거 : 5,040건 (포장마차 60, 손수레 340, 가스통 275, 기타 4,365)

조광·영일시장 단속 및 정비실적

(단위 : 건)

노 점 상					노 상 적 처 울				
계	포 장 마 차	손 수 레	좌 판	차 량 노 점	계	상 품 적 처	시 설 물 제 거	파 라 슴 차 양 막 핸드 카	물 품 수 거
2,658	2	747	54	1,855	21,619	8,020	2,697	10,858	44

행정 조치 실적

(단위:천원)

변 상 금		과 태 료		고 발
건 수	금 액	건 수	금 액	
485	119,283	661	131,078	19

노점상 정비 홍보추진실적

- 리후렛 및 안내문 : 3회 131,500매
- 구소식지, 홈페이지, 전광판게재 : 각1회
- 현수막 게첨 : 3회 ○ 신문, 방송보도 : 9회

가로정비 관련 민원접수 및 처리 실적

(단위:건)

계	진 정 민 원	전 화 민 원	인 터 넷 민 원	모 니 터 요 원	견 문 사 항	환 경 순 찰	신 문 고
2,589	20	675	111	0	62	1,721	0

3. 광고물 관리(8.31현재)

옥외광고물 표시허가(신고) 처리 현황 (단위 : 건)

계	옥 상	지 주	들 출	가 로 세 로	현수막	공 연	기 타
6,882	42	175	1,868	1,027	2,466	308	996

도로공간사용료 부과실적 (단위 : 건/천원)

계		시 수 입		구 수 입	
건 수	금 액	건 수	금 액	건 수	금 액
2,151	170,734	787	72,225	1,364	98,509

광고물 심의 위원회 처리실적

- 본심의(대형) : 9회 103건 심의(원안가결 58, 조건부가결 36, 권고 7, 부결 2)
- 소심의(기타) : 33회 2,245건 심의(원안가결 2,055, 조건부가결 187, 부결 3)

현수막지정계시대 CI(구심벌마크) 교체

- 대 상 : 현수막지정계시대 29개소
- 공사기간 : 2004. 6. 4 ~ 6. 14
- 소요예산 : 2,900천원

대형광고물 안전점검

- 점검대상 : 대형옥상광고물 54개소
- 점검방법 : 광고주, 안전점검요원, 직원 등과 합동점검
- 점검기간 : 2004. 6. 1 ~ 6. 30
- 점검결과 : 광고주에 즉시보수토록지시(도색불량 2건⇒보수완료)

4. 불법광고물 정비(8.31현재)

불법 고정광고물 정비

구 분	정 비(건)	이행강제금 부과		비 고
		건	금액(천원)	
2003년	5,411	93	92,990	
2004년	4,068	35	25,900	

불법 유동광고물 정비

구 분	정 비				과태료부과	
	계	입간판	현수막	에어 라이트	건수	금액 (천원)
2003년	33,572	787	32,696	89	509	146,425
2004년	81,908	970	80,588	350	312	151,200

현수막지정게시대 증설

- 설치근거 : 서울특별시옥외광고물 등 관리조례 제15조
(현수막지정게시대의 설치·관리기준 등)
- 설치현황
 - 기 존 : 29개소(130면)
 - 신 규 : 7개소(35면)
- 소요예산 : 41,842천원
- 사업효과
 - 가로미관 향상 : 도로변 가로수 등 무분별하게 게첨되는 현수막을 지정된 게시대에 게첨
 - 광고욕구 해소 : 불법광고물 정비가 강화됨에 따라 적법하게 부착하고자 하는 광고주 증가
- 사후관리 : 년1회 이상 안전도검사 실시 및 담당자지정 관리

2004 主要業務推進計劃

1. 공공용지 관리기능 유지 강화

① 도로 및 구거부지 무단점유 일상점검 확행(계속)

건물주, 점포주 등이 무단점유 사용하는 공공용지에 대하여 일상 점검 및 실태조사를 통하여 공공용지 본래 기능을 확보하고 상습 점유자에 대하여는 변상금 등을 부과하여 세외수입 증대도모

□ 공공용지 현황

계	도 로	하 천	구 거
2,516건	2,338건	39건	139건

□ 점 검 대 상

- 도 로 : 주택·점포 등의 계속점유 적정여부
- 구거(하천) : 부과누락, 면적초과, 명의변경, 폐쇄처분 등

□ 점 검 방 법

- 기동단속반이 가로환경순찰 및 일상점검
- 유관부서의 허가 통보 사항을 중심으로 정기점검
- 공공용지 현황측량 등으로 숨은 재원 적극발굴

□ 무단점유자 조치

- 변상금 및 과태료부과
- 고질·상습자는 도로법에 의거 고발

2 과년도 체납금 정리

□ 분야별 체납 정리목표

- 체납액 : 2,037,755천원(2004.8.31현재)
- 정리목표 : 196,442천원

(단위 : 천원)

구분	체납액	정리목표	징수	정리율(%)
계	2,037,755	196,442	158,789	80.83
도로점용료	1,557,614	159,493	118,149	74.08
하천점용료	110,921	8,288	4,228	51.01
도로법과태료	102,470	14,380	2,634	18.32
건설업과태료	13,456	4,517	1,000	22.14
광고물과태료	253,294	9,764	32,778	335.70

□ 중점 정리대책

- 체납 징수 독려반 년중 지속운영
 - 건별 현장조사 및 주민등록 실사를 통해 소재파악 확인
 - 체납자 면담실시 및 독려상황 일일보고
 - 고질·상습적 체납자에 대하여 집중관리
- 체납자 재산 조회 및 재산 소유자 행정처분 강화
 - 전국재산·직장조회 : 년2회 이상
 - 재산 소유자 압류 : 부동산·차량 등 압류
- 시효 및 불납결손
 - 5년경과 체납자
 - 재산조회 결과 무재산인 자

2. 가로환경 정비기능 유지 강화

① 노점상·노상적치물 정비(계속)

도시미관을 저해하고 시민생활에 직접적으로 불편을 주고 있는 노점상 및 노상적치물을 지속적이고 단계적으로 정비·감축하여 쾌적한 가로환경을 조성하고자 함

□ 중점관리대상

총 계	노 점			기타 지역 노상적치물
	소 계	절대금지	상대금지	
2,098개소	517	65	452	1,581

□ 정비방향

- 노점의 규모, 형태, 장소별 차별화하여 정비대상 지정관리
- 절대금지구역내의 시설, 적치물 정비단속을 우선 집중 실시
- 노점상 상담 전업지원 센터 활성화 및 대시민홍보 실시

□ 중점 정비지역

- 보행불편 심화지역
 - 보도, 횡단보도, 버스정류장, 지하철역 출입구, 시장입구 등의 절대금지구역내의 기업형, 대형노점 및 안전위해 노점 등
- 민원다발 집중 지역 : 시민불편신고, 인터넷신고, 순찰지적지역 등

□ 정비방법

- 중점 정비지역 특별상시 관리
 - 대상 : 영일·조광시장, 여의도, 삼각지 등 단속 취약지역
 - 인력 : 단속반원 및 용역원 집중 투입
- 노점(포장마차) 이용안하기 등 대시민운동 전개로 홍보 강화
- 야간, 새벽 단속강화로 마찰(총돌) 최소화(월8회이상)
- 기업형, 대형노점 및 고질·상습 위반자는 과태료·변상금 및 고발병행
- 차량포장마차의 증가에 따른 유관기관(부서) 합동단속 등 응원체제 강화

② 영일·조광시장 특별 정비(계속)

강서농산물도매시장으로 이전됨에 따른 가설물 자진철거 및 보·차도상의 만성적인 물품적치로 시민의 보행권 등을 침해하고 있는 바 지속적인 정비로 보행로를 확보하고 차량소통의 원활화 도모

□ 현 황

- 정비구간
 - 열린우리당 ~ 건양병원 ~ 인공섬부근(455m)
 - 인공섬부근 ~ 홈플러스옆(504m)
- 정비대상 : 1,271개 점포 (영일 779 조광 492)
- 정비기간 : 년중계속
- 정비인력 : 44명(공무원30명, 용역14명)
 - 정비구간 재발방지를 위한 감시인력 고정배치:16명(공무원2,용역14)

□ 중점 정비대상

- 보·차도상 물품적치, 파라솔, 이중차광막 등 설치행위
- 차상판매인, 차도상 핸드카, 손수레 방치행위, 보도상 상행위 등

□ 정비방법

- 정비 사전안내 : 대상점포주에게 사전통지 및 계고장 발부
- 상인연합회를 통하여 기존 차광막 자진철거 및 차광막 규격을 1m 이내로 축소유도(현재 규격 : 1.5m ~ 2m)
- 강서농산물도매시장으로 이전한 가건물은 영업폐쇄 등 집중관리

□ 향후 추진계획

- 차광막 자진 미철거 및 축소 미정비시 강제철거 등 정비
- 영일시장 주변도로 상거래행위, 불법주차, 무단투기행위 등 기능별 합동단속반 지속적 운영
- 영일시장 가건물 단계별 정비 - 도로기능 회복

③ 보도상 영업시설물 중점 관리(계속)

가로판매대 등 보도상 영업시설물에 대한 상시 점검을 실시하여 통행에 불편을 주고 도시미관을 저해하는 불법행위에 대한 지도감독을 강화하여 깨끗하고 질서있는 거리환경을 조성

□ 시설물 현황 : 총 240개소

- 가로판매대 86, 교통카드판매대 42, 구두수선대 112

□ 추진 사항

- 상시점검 체제 구축

- 정 기 : 년 2회 이상(상·하반기)
- 수 시 : 년 4회(분기1회)

- 중점 점검 사항

- 전대·전매, 허가장소 임의변경, 시설물 구조변경 여부
- 허가 면적 이외 장소에 상품 및 기타 물건적치·판매행위
- 음식물 조리, 가스사용, 금지품목 판매행위 등

- 위반자 행정조치

- 허가면적 초과사용에 대한 변상금 및 과태료 부과
- 동일위반으로 2회이상 시정명령을 받고도 다시 위반행위 적발시 허가 취소
- 허가 취소된 영업시설물의 강제철거

※ 2004년도 실적 : 폐업 1건, 변상금 및 과태료 9건 731천원

3. 광고물 관리 및 정비 지속 추진

① 광고물 수준향상 및 안전점검 확행

대형·난립으로 도시경관을 심각하게 해치는 옥외광고물을 개선하기 위해 광고업자 교육 및 관리를 통하여 광고물 수준을 향상시키고, 안전사고 방지를 위해 안전도검사를 철저히 이행하여 광고물 관리에 만전을 기하고자 함

□ 옥외 광고업자 정기교육 실시

- 교육 대상 : 299명('04.8.31 현재)
- 교육 시기 : 2004.10.14
- 교육 방법 : 한국교육사업협회에 위탁교육
- 교육 내용 : 광고물 관련 법규 및 광고업자 준수사항 등
- 불참자 조치 : 과태료 부과(1인당25만원) 등 조치 후 보수교육 실시

□ 옥외 광고업자 일제정비

- 정비대상 : 무신고 광고업자 및 무단 폐·휴업후 신고 미이행자
- 정비시기 : 2004년 11월~12월
- 정비방법
 - 무신고 광고업자 : 제도권 내로 수용하고 불응시 고발
 - 무단 폐·휴업자 : 단계별로 영업정지후 불응시 영업폐쇄조치
 - 1차위반 : 영업정지 1개월 미만
 - 2차위반 : 영업정지 1개월 이상 3개월 이하
 - 3차위반 : 영업폐쇄

□ 현수막지정계시대 안전점검 및 보수

- 점검대상 : 지정계시대 36개소165면(5면31개소, 2면5개소)
- 점검방법 : 담당직원과 설치업체 합동점검
- 점검기간 : 2004.10.1 ~ 10.15
- 사후관리 : 태풍 등으로 인한 안전문제 발생여부 수시 확인 조치

2] 불법 고정광고물 정비(계속)

2003년까지 정비완료된 2차선 이상노선에 대한 사후 관리와 병행하여 신규 정비노선으로 선정된 이면도로를 최종 정비하여 깨끗한 광고문화를 정착코자 함

정비대상 및 기준

- 유형 : 가로형, 돌출형, 세로형, 지주형, 창문형
- 기준 : 무허가(신고)사항, 표시방법 위반 사항 등

정비노선 및 예상 물량 ----- 5,000건

- 기 정비노선(사후관리) : 37개노선 1,000건
 - 2001년도 정비노선(6차선) : 13개노선 400건
 - 2002년도 정비노선(4차선) : 17개노선 500건
 - 2003년도 정비노선(2차선) : 7개노선 100건
- 2004년 신규 정비노선(이면도로) : 4,000건

모범가로 선정

- 노 선 : 양화교사거리 ~ 소방회관(양평동4가 156-1)
- 선정목적 : 안전과 도시미관을 위하여 판류형 간판을 지향하고 입체형 간판으로 교체(2004년도 실적:305건 정비)

정비방법

- 노선별 담당자 지정 관리 및 정비
- 사전 충분한 안내 및 홍보로 자율 정비유도
- 신규 이면도로 자율 정비 동의 업소는 구에서 철거지원
- 미정비 업소에 대하여는 이행강제금 부과 및 고발

철거용역비 : 140,000천원(35,000원×4,000건)

③ 불법 유동광고물 정비(계속)

기동반을 운영 정비로 많이 감소된 실태이나, 신발생 유동광고물 및 장기간 경기침체로 인한 불법광고물이 단절되지 않아 지속적으로 정비하여 쾌적한 도시미관을 유지코자 함

- 정비대상 : 청소년유해광고물, 불법현수막, 벽보, 전단, 입간판, 에어라이트 등

- 중점 정비사항
 - 무신고 현수막게첨 및 벽보, 전단 부착 살포 등
 - 청소년 유해성 음란 퇴폐 전단 배포사항
 - 도로상에 무단설치되어 시민통행에 불편을 초래하는 입간판, 에어라이트 등

- 정비방법
 - 구 기동반(2개반6명)의 담당노선별 순찰 정비단속
 - 정비대상 지역을 학교 및 주변 주택가로 확대정비
 - 주 2회이상 새벽 및 야간 특별 단속 실시
 - 동사무소 취로 및 공공근로 활용 취약지역 벽보 등 지속 제거

- 위법행위 예방 조치
 - 홍보책자 발간하여 광고주에게 배부(10,000권배부)
 - 사업주에 대해 협조 공문 발송(2회)
 - 현 수거(제거)방법과 병행 과태료 등 행정처분 강화
 - 신문, 방송 및 반사회보 등 활용 지속 홍보
 - 미검인 최소화를 위한 사전홍보 및 사전 검인제 확행 등