

제198회 구의회 제2차 정례회

2016. 11. 21. ~ 12. 20.

청림 영등포

2016년 주요업무 보고



보건지원과

보고 순서

I . 일 반 현 황	· · · 1
II . 주요업무 추진실적	· · · 3
III . 2017년 주요업무 추진계획	· · · 25
IV . 신규·주요투자 사업	· · · 52

I. 일반 현황

1. 조직

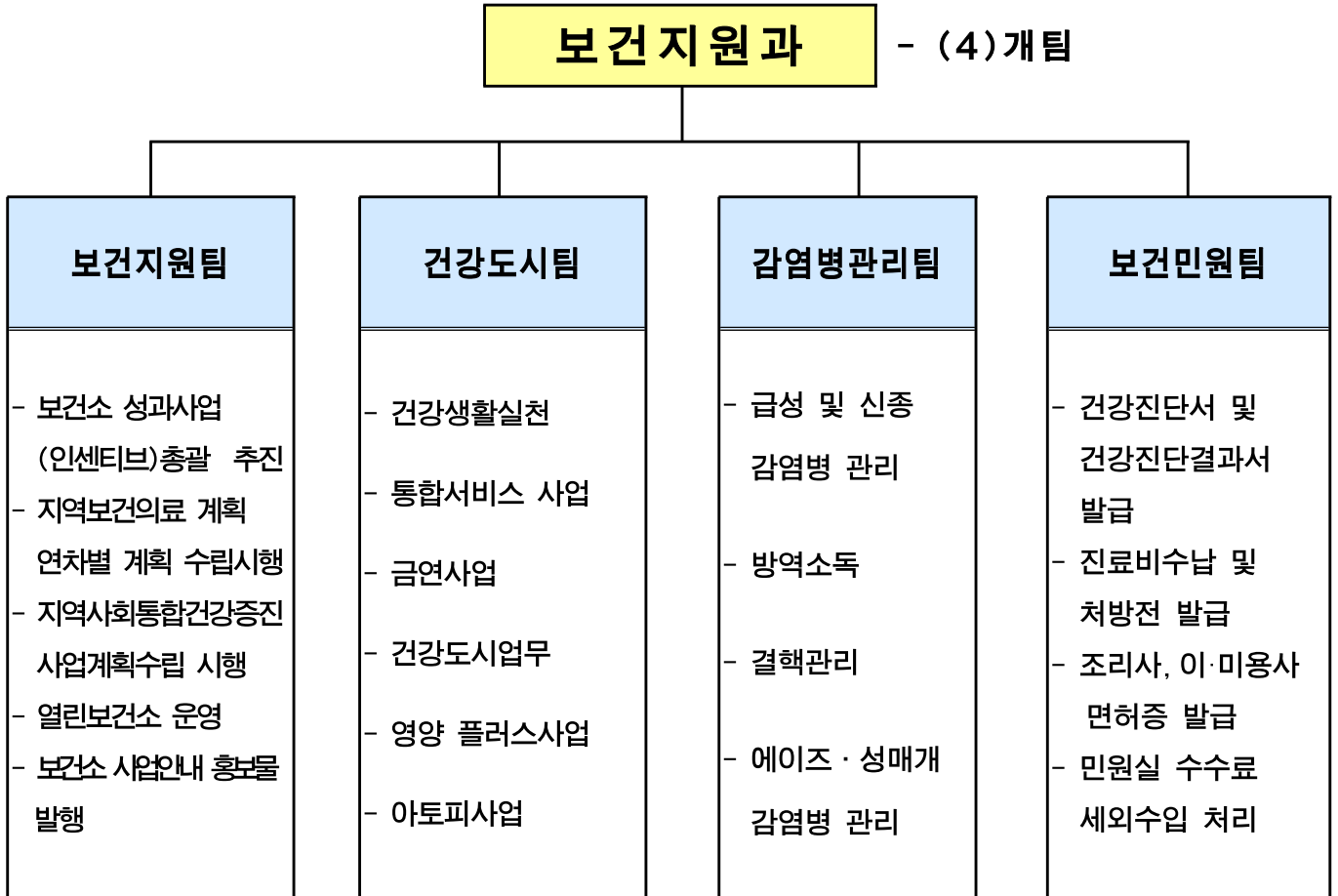

2. 인력

구분	계	일반직						관리운영직				임기제				
		4급	5급	6급	7급	8급	9급	6급	7급	8급	9급	5급	6급	7급	8급	9급
정원	36	1	1	5	10	9	2	-	-	-	-	7	1	-	-	-
현원	34	1	1	5	9	6	2	-	2	-	-	7	1	-	-	-
과부족	△2	-	-	-	△1	△3	-	-	2	-	-	-	-	-	-	-

3

주요시설 및 장비

구분	명칭	현황	비고
시설물	보건소	<ul style="list-style-type: none"> ■ 대지 7,622m^2 ■ 건물 3,398m^2 	1994. 9. 1 준공
차량	아반떼	부서공용	2012년식
	포터	감염병관리팀 방역업무	2008년식
	프레지오	건강도시팀 추진업무	2002년식
	스타렉스	부서공용 구급용	2010년식
	스타렉스	특수구급차	2015년식
장비	방역장비	<ul style="list-style-type: none"> ■ 연무장치 4(차량용 1, 휴대용 3) ■ 분무장치 54(차량용 1, 휴대용53) ■ 초미립자 살포기 3(휴대용) 	-

4

예산현황

(단위: 천원)

단위사업명	예산액	집행액		집행율(%) (10.31기준)
		10.31기준	12.31까지	
계	10,523,009	7,926,183	9,744,968	75
구민에 대한 공공의료 서비스 편의제공	551,896	79,296	100,210	14
건강백세를 누리는 살기 좋은 건강도시	810,610	596,585	810,610	74
구민이 안전한 감염병 관리체계 확립	1,158,454	749,153	999,471	65
인력운영비	7,621,429	6,221,325	7,469,000	82
기본경비	298,843	251,144	283,900	84
보전지출	81,777	28,680	81,777	35

Ⅱ . 주요업무 추진 실적

연번	사 업 명	쪽
①	건강백세 가이드 보건의료서비스 홍보	4
②	구민과 함께하는 열린보건소 운영	5
③	구민중심의 보건민원행정 서비스 추진	6
④	건강생활실천 환경조성	7
⑤	임산부 · 영유아 영양플러스 지원	11
⑥	피부촉촉 면역튼튼 아토피·천식 예방관리	13
⑦	찾아가는 건강주치의제 운영	14
⑧	흡연을 감소를 위한 지역중심 금연사업 지원	16
⑨	급성 및 신종감염병 관리	18
⑩	에이즈 및 성매개감염병 관리	21
⑪	결핵예방 및 진료비 지원	22
⑫	감염병 발생 예방을 위한 친환경 방역소독 실시	23

보건소에서 시행하는 각종 보건시책 및 건강관련 정보를 적기에 알기 쉽게 홍보함으로써 건강에 대한 인식을 개선하고 구민들의 건강증진 및 삶의 질 향상에 기여토록 함

□ 사업개요

- 기 간: 연중
- 대 상: 영등포구민
- 내 용: 구민 건강생활 향상을 위한 보건의료 시책사업 홍보와 각종 건강정보 및 질병예방 안내

□ 주요 추진실적

구 분	목 표	실 적	비고
보건소 업무안내 책자 발간	1,000부	1,000부	
보건소 업무안내 리플릿(중문)	1,500부	1,500부	
보건소 업무안내 리플릿(점자)	500부	500부	
보건소 소식지 발간	20,000부 (분기별 5,000부)	15,000부	3,6,9,12월 발간
IPTV, 키오스크, DID운영		연중 상시	

□ 향후계획

- 보건소 업무 안내책자, 보건소 소식지 발간
- 보건소 소식 온-라인(One-Line) 및 구정 간행물 연계 지속 홍보

□ 소요예산

(단위: 천원)

예산액	집행액	집행률(%)
11,945 (구비 11,945)	10,248 (구비 10,248)	86

2 구민과 함께하는 열린보건소 운영

보건기획팀

평일 보건소 이용이 어려운 구민을 대상으로 토요일에 진료서비스와 건강 실천서비스 등 다양한 프로그램을 운영하여 보건소 이용편의 제공 및 구민 건강형평성에 기여하고자 함

□ 사업개요

- 사업기간 : 2016. 1~12월, 토요일 등 근무외 시간
- 사업대상 : 지역주민 (맞벌이부부, 직장인, 학생, 외국인 등)
- 사업내용 : 공통사업(2개), 특화사업(16개)
 - 보건지원과 6개 사업, 건강증진과 8개 사업, 의약과 4개 사업

□ 주요 추진실적

- 운영실적 : 총 18개 사업 - 231회 운영, 18,974명 참여
- ※ 운영목표 : 275회 운영, 14,214명

구분	프로그램명	목표	운영일시	운영실적	달성률(인원)	구분	프로그램명	목표	운영일시	운영실적	달성률(인원)
공통사업	대사증후군 검진 토요일클리닉	23회 600명	매주	19회 442명	74	특화사업	모유수유 클리닉	11회 100명	매일 2주	9회 71명	71
	만성질환 예방교육	12회 500명	매월 3주	10회 500명	100		남편과 함께하는 임산부 요가교실	5회 250명	씩수달 4주	5회 184명	74
특화사업	토요일 금연클리닉	44회 1,000명	매주	36회 3711명	371		가족과 함께하는 출산준비교실	5회 250명	홀수달 4주	4회 145명	58
	토요일 3.3.3 건강체크	22회 500명	매월 1,3주	18회 578명	116		토요일 정신건강 클리닉	23회 240명	매월 2,4주	17회 186명	78
	가족 건강플러스체험관	11회 300명	매월 3주	9회 228명	76		토요일 힐링캠프 상담실	12회 24명	매월 4주	11회 34명	142
	청소년 건강플러스체험관	11회 200명	매월 1주	9회 215명	108		토요일 임상병리 검사실	23회 400명	매월 2,4주	19회 352명	88
	직장맘 튼튼아이 영양교실	30회 900명	매월 1,3주	27회 642명	71		외국인 토요일무료진료	10회 150명	3~12월 2주	8회 84명	56
	찾아가는 건강체험관	4회 8,000명	4,5,6,9월 (4회)	6회 10,500명	131		외국인 무료건강검진	2회 200명	5,9월 (2회)	2회 204명	102
	직장임신여성 건강의날	23회 500명	매월 2,4주	19회 798명	160		가족구강건강 지킴이	4회 100명	3,6,9,12월 4주	3회 100명	100

□ 향후계획

- 참여인원이 저조한 일부 프로그램은 적극적인 홍보와 모집으로 목표 달성률 제고

□ 소요예산

(단위: 천원)

예산액	집행액	집행률(%)
60,000(시비60,000)	(시비 48,216)	80

「공공보건포털」을 통한 제증명 인터넷 발급과 검사결과 및 건강진단 재검일 알림 서비스 등으로 민원편의를 제공하고 보건민원 만족도를 향상시키고자 함

□ 사업개요

- 양질의 보건민원 서비스 제공으로 보건민원 만족 증가
- 등기우편 발송 서비스로 내방민원의 재방문 최소화
- 검사결과 및 재검일 도래 알림 서비스로 민원편의 극대화

□ 주요 추진실적

- 서비스 추진 실적

구 분	목 표	실적	진도(%)
공공보건포털이용 인터넷 제증명 발급	6,196건	4,233건	68
건강진단(결과)서 우편등기 발송서비스	900명	1,760명	196
소식지 홍보 게재	6회	4회	67
검사결과 및 재검일 알림서비스(SMS)	38,600명	33,300명	86
업무미팅 (월2회)	24회	20회	83

- 유료진료와 유기한 민원의 접수 및 수납 실적

구 분	건 수 (건)	금 액 (원)
건강진단(결과)서, 외국인결핵확인서	44,080	60,535,400
건강검진(A·B형 간염, 골밀도 검사 등)	5,336	37,485,650
예방접종(B형간염, 장티푸스 등)	3,123	11,285,800
기타 진료(내과, 한의과, 치과 등)	9,063	17,370,350
유기한민원(위생과민원 제외) 접수	2,588	5,902,800
이·미용사 및 조리사 면허 발급	302	1,394,500
총 계	64,492	133,974,500

□ 향후계획

- 「공공보건포털」을 이용한 제증명 발급 및 진료비 신용카드결제가 가능하다는 안내를 지속적으로 홍보하여 민원만족도를 향상시키고자 함

□ 예산현황

(단위: 천원)

예 산 액	집 행 액	집행률(%)
4,473 (구비 4,473)	3,017 (구비 3,017)	67

지역사회 주민의 건강수준 향상을 위해 계층별 다양한 특성과 수요에 부합하는 차별적인 건강증진사업추진으로 지역주민의 건강증진사업 체감도 향상

□ 사업개요

- 대상 : 영유아 ~ 노인까지 전 생애주기별 대상자
- 기간 : 연중
- 방법 : 생활터 별 접근실시

□ 주요 추진실적

○ 건강한 어린이집 만들기 사업

사업명	사업목표	실적 (회/명)	진도 (%)	내용
유아 미각형성 프로그램	20개소/ 300회	20개소/ 300회	100	- 기간 : '16. 7월~'16. 9월 - 대상: 관내 어린이집 6~7세아동 - 장소 : 신청한 해당 어린이집 - 단맛, 쓴맛, 신맛, 짠맛, 맛의조화등 5가지 주제의 미각교육 (15회) - 어린이 바른 식생활 교육 - 식품첨가물의 위험성 교육
Let's play 어린이 신체활동사업	20개소	30개소/ 971명	150	- 기간 : '16. 3월~'16.11월 - 대상 : 참여희망 어린이집 - 장소 : 해당 어린이집 활동실 - 보육교사 신체활동 역량강화교육 - 신체활동 교육매뉴얼 및 강사지원 - 프로그램 전후 어린이 체력측정 평가

○ 건강한 학교 만들기 사업

사업명	사업목표	실적 (회/명)	진도 (%)	내용
Let's play 초등학교 신체활동사업	8개교	8개교/ 262명	100	- 기간 : '16. 6월~'16.11월 - 대상 : 참여희망 초등학교 - 장소 : 해당 초등학교 활동실 - 초등돌봄교사 역량강화교육 추진 - 어린이 신체활동프로그램 운영 - 신체활동이벤트, 건강교육 연계지원
청소년 영양교육	43개교	43개소/ 7,944명	100	- 기간 : '16. 4월~'16.11월 - 대상 : 관내 초,중,고 - 장소 : 관내 초,중,고 - 방법 : 신청에 의한 맞춤형 영양교육 - '친구야 아침밥먹자' 캠페인
흡연 및 음주예방교육	43개교	39개교/ 9,364명	90	- 기간 : '16. 3월~'16. 12월 - 대상 : 초,중,고등학교 - 장소 : 관내 초,중,고 - 방법 : 신청에 의한 맞춤형 금연교육

○ 건강한 직장 만들기

사업명	사업목표	실적 (회/명)	진도 (%)	내용
사업장 이동금연클리닉 건강생활실천 캠페인	15개소	16개소/ 406명	107	- 기간 : 연중 - 대상 : 관내 50인이상 사업장 - 장소 : 사업장 - 방법 : 신청에 의한 운영

○ 건강한 지역사회 만들기

사업명	사업목표	실적 (회/명)	진도 (%)	내용
건강 영등포 2080 프로젝트	7개소 400명	7개소/ 402명	100	- 기간 : '16. 3월~'16.11월(주2회) - 대상 : 지역주민 누구나 - 장소 : 문래공원 외 6개소 공원 - 권역별 걷기동아리 운영, 강사지원 - 근력강화, 음악스트레칭, 건강걷기 - 프로그램 전후 건강검사 및 운동영양상담
헬스리셋 프로젝트	4/4분기 300명	4/4분기 303명	100	- 기간 : 연중 운영 (주 3회) - 대상 : 건강위험자(비만, 만성질환) - 장소 : 국민건강보험공단 영등포남부지사 - 국민건강보험공단 협력 운영 - 영양상담 및 맞춤형 운동프로그램 지원 - 프로그램 전후 건강검사 및 비만관리
건강시니어 성공프로젝트	3기/ 90명	3기/ 90명	100	- 기간 : '16. 3월~'16.10월 - 장소 : 보건소 3층 보건교육실 - 대상 : 65세이상 어르신 건강위험자 - 65세이상 어르신 건강위험자 대상 운동 영양 체험교육 - 프로그램 전후 건강검사 및 운동 영양상담
건강체중 3.3.3 프로젝트 (영등포 걷기마일리지)	1,000명/ 5억보	4,100명/ 15억보	410	- 기간 : '16. 4월~'16. 10월 - 대상 : 지역주민 누구나 - 장소 : 지역별 생활터, 1층 건강증진센터 - 건강체중의 중요성 인식 확대 캠페인 - 걷기마일리지 운영 취·계층에 한물 기부 - 비만도 검사서비스 및 사후관리
국가건강검진결과상담 서비스	1,000명	1,454명	145	- 기간 : 연중 - 대상 : 국가건강검진결과 보건소 건강증진 참여 동의자 - 장소 : 2층 식생활정보센터(내소상담), 전화상담 - 영양상담 실시 - 건강문제별 프로그램 연계
찾아가는 경로당 영양교실	50개소	51개소 726명	102	- 기간 : '16. 5월~'16. 11월 - 대상 : 경로당 방문 어르신 - 장소 : 해당 경로당 - 어르신 섭취 부족 영양소 바로알기 - 위생적 음식관리, 나트륨 줄이기 교실 - 낙상예방 스트레칭 교육
우리음식 조리교실	24회/ 720명	20회/ 312명	83	- 기간 : 연중 (월2회) - 대상 : 다문화가정 및 영양플러스지원대상자 - 장소 : 희망수랏간(구청 별관1층) - 우리식문화 바로알기, 전통음식조리실습

○ 취약계층 건강 만들기

사업명	사업목표	실적 (회/명)	진도 (%)	내용
참!참!참! 장애인 신체활동교실	7개소	7개소/ 116명	100	- 기간 : '16. 5월~'16. 11월(주2회) - 대상 : 장애인(성인, 아동) - 장소 : 주간보호소, 보호작업장, 돌봄교실 - 신체활동 활성화 프로그램 지원 - 사업전후 체력검사, 통합운동회 운영
MOVE KIDS 신체활동교실	10개소	12개소/ 211명	120	- 기간 : '16. 4월~'16. 11월(주2회) - 대상 : 지역아동센터 어린이 - 장소 : 센터 활동실, 스포츠 체험장 - 취약계층아동 비만예방 프로그램운영 - 스포츠체험교실, 치어리딩 강사지원 - 프로그램 전후 체력검사 및 건강교육
어르신 건강총전 프로젝트	10개소	10개소/ 341명	100	- 기간 : '16. 5월~'16.11월(주1회) - 대상 : 취약 어르신 - 장소 : 무료급식소, 취약경로당 - 신체활동 활성화 프로그램 운영 - 영등포구 신체활동리더 투입(봉사자) - 낙상예방교육, 건강체조, 음악게임
건강과일바구니	9개소	9개소/ 256명	100	- 기간 : '16. 4월 ~ '16. 12월(주2회) - 대상 : 지역아동센터 아동 - 장소 : 해당 지역아동센터 - 지역아동센터 초등학생대상 채소 및 과일등 건강간식 제공 - 나트륨저감화 교육, 영양표시 등
찾아가는 지역아동센터 영양교실	16개소	16개소/ 395명	100	- 기간 : '16. 4월 ~ '16. 12월 - 대상 : 지역아동센터 아동 - 장소 : 해당 지역아동센터 - 청소년 식생활 지침 알기 - 영양표시 바로알고 건강간식 선택하기 - 아침밥 섭취의 중요성 교육

○ 지역사회 건강한 환경조성

사업명	사업목표	실적 (회/명)	진도 (%)	내용
건강플러스체험관 운영	170회	158회/ 3,477명	93	- 기간 : 연중 - 대상 : 어린이, 청소년, 성인, 어르신 등 - 장소 : 보건소3층(보건교육실) - 13개 건강 체험부스 프로그램 운영
식생활정보센터 운영	1,000명	1,613명	161	- 기간 : 연중 - 대상 : 상담예약자 및 내소객 - 장소 : 보건소 2층 식생활정보센터 - 집중 영양상담 및 상설 야간도축정크너 운영
지역사회 생활터 홍보 및 캠페인 활동	50회	90회	180	- 기간 : 연중 - 장소 : 학교, 지하철 공원, 금연거리 등
함께 걷는 건강계단 운영	연 2백만명	1,028 천명	52	- 기간 : 연중 - 장소 : 영등포역 3번출구 공용계단 - 영등포역 계단을 걸으면 기부하는 계단 운영 - 계단조명, 이미지 설치 등 건강걷기 독려 - (주춧데역사 연 최대 2천만원 기부

□ **향후계획**

- 함께 걷는 건강계단 홍보 및 캠페인 강화 : 11월~12월
- 지역아동센터 취약아동 및 장애인 신체활동 교실 및 행사운영 : 11월
- 『지역사회 생활터로 찾아가는 음주예방 및 금연캠페인 전개 : 11월~12월

□ **소요예산**

(단위: 천원)

예 산 액	집 행 액	집행률(%)
124,720 (국 40,360, 시 51,108, 구비 33,252)	93,680 (국 32,391, 시 33,615, 구비 27,674)	75

영양상태가 취약한 저소득층 임신부 및 영유아에게 건강증진을 위한 영양교육 실시하고, 필수 영양소를 중심으로 구성된 보충식품을 일정기간동안 제공함으로써 식생활관리능력 및 영양불량문제 개선을 도와 평생건강을 유지하기 위함

□ 사업개요

- 기 간 : 연중
- 대 상 : 만6세 이하 영·유아, 임신부, 출산부, 수유부 등 월340명
 - 선정기준 : 가구 규모별 소득중위 80% 미만의 가구
 - 영양위험요인 : 빈혈, 저체중, 성장부진, 영양섭취상태불량 중 한가지 이상 보유자
- 사업내용 : 영양교육 및 상담서비스, 보충식품공급, 영양평가
 - 지원식품(품목) : 대상별로 구분 된 패키지에 따라 조제분유, 쌀, 감자, 당근, 우유, 콩, 김, 미역, 오렌지 주스 등 식품 공급

□ 주요 추진실적

○ 임신부·영유아 영양플러스 서비스 지원

사업명	사업목표	실적 (회/명)	진도 (%)	내용
보충식품 공급	340명	720명	211	- 기간 : 연중 - 장소 : 각 가정으로 배송기사가 배달 - 대상 : 영양플러스 수혜 대상자 - 영아, 1~5세 유아, 임신·수유부, 출산부 등 대상에 따른 식품패키지 6종을 구분하여 지급(인당 월2회)
영양교육 및 상담서비스	540회	435회/ 3,523명	81	- 기간 : 연중 - 장소 : 보건교육실 및 가정방문 - 대상 : 영양플러스 수혜 대상자 - 집단교육 및 소그룹 교육 - 직장인도 참여할수 있도록 주말 및 야간교육 진행 - 개별교육 및 상담 - 영양교육 도구·자료개발 - 단체교육 및 가정방문교육 진행
정기적 영양상태 평가	1,100회	900회	82	- 기간 : 연중 - 장소 : 3층 영양플러스센터 - 대상 : 영양플러스 수혜 대상자 - 신체계측(체중, 신장), 빈혈검사, 영양 섭취 상태조사, 기타영양위험요인조사(다태아 임신, 미숙아 등)

□ **향후계획**

- 보충식품수혜대상자 영양평가 → 대상자 졸업 및 신규진입을 통한 수혜자 확대
- 다문화가정 등 취약계층 대상자를 위한 맞춤형 영양교육 실시
- 3개월마다 정기적인 건강상태평가(빈혈검사, 식품섭취상태)
- 부족되기 쉬운 영양소 보충식품 지급(6개월~ 1년)
- 월 1회 이상 영양교육 및 가정방문 서비스 제공

□ **소요예산**

(단위: 천원)

예 산 액	집 행 액	집행률(%)
361,650 (국 57,963, 시 103,392, 구비 200,295)	316,095 (국 67,585, 시 83,599, 구비 164,911)	85

아토피 질환 예방교육 및 천식 응급상황 대처, 고위험 아동관리등 아토피 질환에 대한 예방관리를 학교 및 어린이집 중심으로 실시하여 학생들의 학습 능력 및 삶의 질 향상에 기여하고자 함

□ 사업개요

- 기 간 : 연중
- 대 상 : 아토피·천식 환자, 지역주민 등

□ 주요 추진실적

사업명	사업목표	실적 (회/명)	진도 (%)	내용
아토피·천식 안심학교 운영	20개소	20개소	100	- 기간 : '16. 3월~'16. 11월 - 대상 : 관내 초등학교, 어린이집 - 방법 : 신청에 의한 운영 - 아토피·천식 안심학교 인증 - 알레르기 질환 환자 선별
아토피 환자 보습제 지원	300명	421명	140	- 기간 : '16. 9월~'16. 11월 - 대상 : 안심학교 환자 및 취약계층 환자 - 방법 : 알레르기질환 유병을 실태조사 후 고위험아동에게 배부
아토피·천식 예방관리 교육	120회	174회	145	- 기간 : '16. 3월~'16. 11월 - 장소 : 관내 초등학교, 어린이집 보건소 3층 보건교육실 - 대상 : 지역주민 - 방법 : 주민건강좌 개최 - 임신부, 영유아 가족, 어르신 등 알레르기 질환 민감집단대상 아토피·천식 예방교육 운영
아토피·천식 예방관리 홍보	50회	62회	124	- 기간 : 연중 - 장소 : 지역행사 연계 홍보관 운영 - 방법 : 리플릿, 소책자 등 홍보물 배부
아토피 캠프	20명	25명	125	- 기간 : '16. 4월~'16. 10월 연중 2회 이상 실시 - 대상 : 알레르기질환 환자 - 방법 : 신청에 의한 운영

□ 향후계획

- 아토피 환자 보습제 및 의료비 지원 : 11~12월 예정

□ 소요예산

(단위: 천원)

예산액	집행액	집행률(%)
13,000 (국 6,500, 시 1,950, 구비 4,550)	11,590 (국 5,795, 시 1,739, 구비 4,056)	89

어르신들의 자가 건강관리능력 향상을 위한 건강생활실천 교육 및 다양한 체험학습 프로그램 운영으로 올바른 건강정보에 대한 접근성을 높여 지역 주민의 건강형평성 제고

□ 사업개요

- 기 간 : 연중
- 장 소 : 18개동 주민자치센터 및 생활터 별 방문
- 대 상 : 지역주민, 경로당 어르신, 취약계층 중 거동불편 만성질환자
- 추진방법
 - 경로당 순회방문, 취약계층 대상 의료팀방문을 통해 기초검진과 건강상담 등 개인별 맞춤형 의료서비스 제공
 - 보건소 의사, 간호사 인력을 활용한 건강증진사업에 대한 인식제고

□ 주요 추진실적

사업명	사업목표	실적 (회/명)	진도 (%)	내용
건강한 경로당 만들기 프로젝트	169개소 1,800명	151개소 1,656명	92	<ul style="list-style-type: none"> - 경로당 순회진료 : 50개소 (매주 목요일) · 양한방 진료, 기초건강검진, 치매검진 및 예방교육 · 운영인력 : 9명(의사1, 한의사1, 간호사2, 약사1, 검진팀1, 치매검진2, 운전원1) · 방문일정 : 매주 목요일 14:00 ~ 16:00 · 대 상 : 일일 이용인원 20명 이상 경로당 중 수혜형평성 고려 49개소 선정 · 진료내용 : 양한방진료, 건강상담, 치매초기 검진 등 - 찾아가는 방문팀 운영: 119개 경로당 · 운영인력 : 4명(사업담당1, 방문간호사1, 운동처방사1, 치위생사1) · 방문일정 : 매주 화요일(14:00~16:30) · 대 상 : 순회진료 미선정 경로당 121개소 · 진료내용 : 기초건강검진 구강검진 노인안검진 등 - 기 간 : 연중
거동불편 취약계층 방문진료	180명	153명	85	<ul style="list-style-type: none"> - 운영인력 : 3명(의사1, 간호사1, 운전원1) - 방문일정 : 매월 첫째, 셋째 수요일 - 대 상 : 거동불편 취약계층 어르신 - 진료내용 : 복진, 혈압 및 당측정 건강관리 상담 등 · 건강상태평가 : 개개인의 건강상태 평가후 맞춤형 관리 · 건강관리교육 : 만성질환 관리, 식습관 관리,

				<p>개인위생관리 등</p> <ul style="list-style-type: none"> · 질환 및 투약관리 : 고혈압, 당뇨, 기타 질환대상 진료 및 투약 관리 - 기간 : 연중
찾아가는 건강체험관 운영	22회	22회	100	<ul style="list-style-type: none"> - 운영인력 : 12명(영양사, 운동처방사, 간호사 등 분야별 전문인력 및 담당직원) - 일 정 : 4월 ~ 10월 - 장 소 : 18개 동주민센터 인근공원, 경로당, 복지관 등 - 내 용 : <ul style="list-style-type: none"> · 흡연, 혈압, 혈당, 체성분 측정 및 상담 · 심폐소생술 실습 및 홍보 · 금연운동, 영양만성질환, 감염병 예방관리 등 홍보물 배부 - 기 간 : '16. 4월 ~ '16. 11월
취약계층 운동·영양교실	12회/ 240명	12회/ 205명	100	<ul style="list-style-type: none"> - 운영인력 : 4명(영양사2, 운동처방사2) - 방문일정 : 매월 셋째주 월요일 10:00 ~ 12:00 - 대 상 : 지역주민 및 다문화 가정 - 장 소 : 서남권 글로벌센터 내 교육실 - 내 용 : 운동교실 및 만성질환 예방을 위한 예방교육 - 기 간 : 연중

□ 향후계획

- 건강한 경로당 만들기 프로젝트 경로당 16개소 대상 운영 : 11월 ~12월
 - ※ 목표 대상 169개소 중 2개소 휴지
- 거동불편 취약계층 방문 진료 정상 추진

□ 소요예산

(단위: 천원)

예산액	집행액	집행률(%)
10,000(구비)	8,900(구비)	89

※ 건강한 경로당 만들기 프로젝트 사업비

흡연을 예방하고 흡연자의 금연을 촉진하며, 비흡연자를 보호하기 위한 간접흡연 없는 환경(Smoke-free)을 조성함으로써 담배연기 없는 쾌적한 영등포를 만들기 위함

□ 사업개요

○ 내 용

- 지역사회 금연환경조성을 위한 금연구역 확대 시행
- 흡연자를 대상으로 하는 금연클리닉 운영
- 흡연의 폐해와 금연의 중요성을 인식시키기 위한 금연교육 사업 시행
- 지역주민과 함께하고 매체별 특징과 장점을 살린 금연홍보 실시

□ 주요 추진실적

○ 흡연을 감소를 위한 금연지원서비스 강화

사업명	사업목표	실적 (회/명)	진도 (%)	내 용
보건소 금연클리닉 운영	4,200명	3,346명	80	- 기간 : 연중 - 장소 : 보건소 1층 금연클리닉 - 대상 : 금연을 희망하는 지역주민 - 내용 : 니코틴 의존도검사 등 금연클리닉 등록 및 상담
이동금연클리닉 운영	15개소	16개소 406명	107	- 기간 : 연중 - 장소 : 사업장 - 대상 : 신청한 상시근로자 50인 이상 사업장 - 내용 : 금연홍보 및 대상자등록, 상담실시, 금연보조제 지급
여성흡연자를 위한 맞춤형 금연상담 서비스 제공	300명	482명	161	- 기간 : 연중 - 장소 : 보건소 1층 금연클리닉 - 대상 : 여성흡연자 - 내용 : 개별상담 공간 마련, 전담 상담사 배치

○ 간접흡연피해 근절을 위한 금연환경 조성

사업명	사업목표	실적 (회/명)	진도 (%)	내 용
금연문화 형성 캠페인	100회	94회	94	- 기간 : 연중 - 장소 : 지하철역, 공원, 금연거리 등 - 금연 및 간접흡연 피해예방 홍보실시

공중이용시설 이행상태 점검 (100㎡미만 음식점)	5,000개소	5,500개소	110	- 기간 : '16. 4월~'16. 9월 - 금연지도원 운영 : 18명(동별 1명) - 금연지도원 및 금연단속원을 통한 금연구역 이행상태 등 점검
실외금연구역 확대지정	5개소	5개소	100	- 공원화된 차없는 거리에 대한 금연구역 지정('16. 5. 4일자 지정고시) - 차없는 거리(5개소) ·영문초등학교소공원사이길(문래동) ·두래 진주아파트사이길(문래동) ·현대아파트1,2차사이길(문래동) ·신길우성이파트1차앞 일대(신길동) ·한전사이길(문래동)
금연문화정착을 위한 단속강화	3,500건	4,181건	119	- 기간 : 연중 - 단속전담반 운영 : 5개조(2인1조) ·과태료부과 : 4,181건 358,180천원
청소년 흡연예방을 위한 합동단속	3회	4회	130	- 기간 : '16. 6월 ~ '16. 9월 - 장소 : 지하철역, 공원, 금연거리 등 - 교육지원청, 경찰서와 연계한 합동 단속 실시

○ 아동 청소년 흡연예방 교육 실시

사업명	사업목표	실적 (회/명)	진도 (%)	내용
올바른 인식개선을위한 흡연예방교육	43개교	39개교/ 9,364명	90	- 기간 : '16. 3월~'16. 12월 - 장소 : 관내 초·중·고등학교 - 대상 : 신청한 초·중·고등학교 - 방법 : 신청에 의한 맞춤형 금연교육
흡연 청소년 대상 금연교실 운영	3개교	2개교 /56명	66	- 기간 : '16. 3월~'16. 12월 - 장소 : 관내 초·중·고등학교 - 대상 : 금연이필요한 학생(신청학교) - 내용 : 금연서약서 작성, 흡연유혹 거절방법, 흡연피해 등 교육 및 상담

□ 향후계획

- 금연시설 및 금연구역 흡연자 순회단속 강화
- 금연클리닉 등록자 4주 성공률과 6개월 성공률을 위하여 적극적 관리
- 흡연청소년 금연교실 운영 : 12월 예정

□ 소요예산

(단위: 천원)

예산액	집행액	집행률(%)
300,000 (국 150,000, 시 45,000 구비 105,000)	240,124 (국 120,062, 시 36,019, 구비84,043)	80

급·만성감염병 및 기후변화에 따른 신종 감염병 예방과 확산방지를 위해 홍보와 방역 활동을 강화하여 감염병 관리에 철저를 기하고자 함

□ 추진개요

- 기 간 : 연중
- 대 상 : 신종 감염병 의심자 및 확진자
- 내 용 : 감염병 발생에 따른 감시 및 보고 등 감염병 발생시 신속한 환자관리

□ 주요 추진실적

구 분	목표	실적	진도 (%)	내 용
질병정보 모니터망 확대	91개소→ 105개소	105개소	100	- 기간 : 2016. 6월중 추가 지정 추진 - 내용 : 감염병 발생 등 상황발생시 유행상태 판단, 보건소에 전화 통보 - 지정현황 ▷ 의료기관(30), 산업체(5), 학교(43) 구청(1),사회복지시설(4), 어린이집 등(22)
표본감시 의료기관 운영	5개소	5개소	100	- 기간 : 연중 - 내용 : 전수보고가 어려운 중증도가 비교적 낮고, 발생률이 높은 24종 감염병 관리를 위해 감염병 별 지정기준에 따라 표본감시의료기관을 지정 지속적, 정기적으로 자료를 수집, 질병보건 통합관리시스템 보고 - 지정 병·의원 :5개소 ▷ 가톨릭대학교 여의도성모병원, 한림대학교 강남성심병원, 운문수 비뇨기과의원, 다미산부인과의원, 지앤유산부인과의원
감염병 이동 홍보관 운영	50회	73회	146	- 기간 : 연중 - 대상 : 봄꽃축제, 구민의 날 등 각종 행사와 연계하여 감염병예방 홍보 - 내용 : 지카바이러스 예방수칙 배너 및 포스터 등 전시, 홍보물 배부
감염병 대응반 편성 운영	4개반	4개반	100	- 기간 : 상황발생시(지카바이러스 관심단계 공표) - 내용 : 감염병 위기대응 단계별 대응반 편성을 통한 상시 대응체계 유지 (관심→주의→경계→심각) ※ 주의단계 이하 4개반 상황총괄반, 역학조사반, 실험실검사반, 행정지원반 편성 운영

구 분	목표	실적	진도 (%)	내 용
역학조사 적시 보고율	발생시	149건/149건	100	- 기간 : 연중 - 내용 : 감염병 역학조사 실시 후 질병관리본부 웹 시스템 적시 보고
입국자 모니터링(추적조사)	발생시	73건/73건	100	- 기간 : 연중 - 내용 : 에볼라, 메르스 등 신종감염병 발생국 입국자대상 증상발현 등에 관한 능동 모니터링 실시, 이상자에 대하여 검체 채취 및 격리 등 조치(무증상 73건)
의심환자 입원조치 및 치료비 지원	발생시	6건 1,000만원 /6건 1,000만원	100	- 기간 : 연중 - 내용 : 제1군 법정감염병, 메르스 격리 입원시 본인부담금외 치료비 지원
감염병 예·경보제 실시	발생시	20건/20건	100	- 기간 : 연중 - 대상 : 보건교사, 사업체 집단급식소 담당자 등 대상 주요 감염병 유행현황 홈페이지 게재, 문자 및 팩스 서비스 등 제공
법정감염병 신고처리	발생시	654건/654건	100	- 기간 : 연중 - 내용 : 의료기관 법정감염병 발생신고 질병관리본부 웹 시스템 보고
신고접수시 현장확인 및 역학조사 실시	발생시	149건/149건	100	- 기간 : 연중 - 내용 : 지카바이러스 등 역학조사 대상 감염병 신고관련 역학조사
보건환경연구원 검체의뢰	발생시	33건/33건	100	- 기간 : 연중 - 내용 : 감염병 대응 지침에 따른 검체채취, 보건환경연구원 검사의뢰 - 실적 : 중증열성혈소판감소증후군 3건(음성 3), 지카바이러스 30건(음성30)

○ 지카바이러스 발생에 따른 대응태세 확립

- 기 간 : 2016. 1월 ~ 계속

- 내 용

- 의심환자 역학조사 및 검사의뢰 : 30건(음성)
- 질병관리본부 지카바이러스 대책반(국번없이 1339)과 핫라인 체계 구축
- 임산부 행동수칙 및 국민행동요령 등 홍보활동 전개

홍보 리플릿	의료기관 안내문	배너	DID	홈페이지	소식지
5종	478개소×4회	3종	6종	7종	3회

- 주요 홍보내용

- 각 동, 의사회, 한의사회 등 의심환자 신고 및 진단기준 등 안내문 발송

- 산부인과 관련 병·의원 대상 임신부 및 가임기 여성을 위한 진료가이드라인 리플릿 배부
- 구 소식지, DID, 배너 등을 활용한 지카바이러스 감염증 예방 행동수칙 홍보
 - ▷ 여행 전 : 최근 2개월 이내 지카바이러스 발생지역 임신부 등 여행 자제 권고
 - ▷ 여행 중 : 모기퇴치제품 사용, 밝은 색 긴 옷착용 등 모기에 물리지 않도록 예방수칙 준수
 - ▷ 위험지역 여행 후
 - 1개월간 헌혈금지
 - 2주 이내 의심증상(발진과 함께 근육통, 결막염 등 증상 중 하나이상 동반)발생 시 의료기관 방문
 - 최소 2개월간 금욕 또는 콘돔사용 권고
- 물이 고일 수 있는 용기, 야외화분 등 모기서식처 제거
- 홈페이지 연계하여 지카바이러스 바로알기 수시 업데이트 및 안내

□ 향후계획

- 감염병 예방 홍보 지속 실시
- 감염병 환자(의사) 발생 시 환자 관리 및 방역조치 수행

□ 소요예산

(단위: 천원)

예산액	집행액	집행률(%)
38,732 (국 24,362 ,시 1,370 ,구비 13,000)	30,651 (국 20,237 ,시 495, 구비 9,919)	79

에이즈 및 성매개감염병에 대한 정확한 정보제공으로 예방 및 조기발견을 위한 무료검사 및 감염인에 대한 지속적인 관리를 통해 개인의 건강증진은 물론 제3자에게 전파 방지로 구민 건강관리에 만전을 기하고자 함

□ 사업개요

- 기간 : 연중
- 대상 : HIV 감염자 및 AIDS 환자, 성매개감염우려자 및 관내구민
- 내용
 - 에이즈 및 성매개감염병 조기발견 및 치료유도
 - 에이즈 및 성매개감염병 검진 대상자의 자발적 검진 유도

□ 주요 추진실적

구 분	목 표	실 적	진도 (%)	내 용
에이즈 및 성매개감염병 검진실시	2,200명	2,334명	106	- 기간 : 연중 - 대상 : 성매개감염우려자 (유흥업소 종사자 등) 및 검사희망자 - 내용 : 에이즈 신속검사, 상병검진
에이즈 감염인 등록관리 및 치료비 지원	발생시	등록·관리 174명, 치료비 지원 (92,657천원)	100	- 기간 : 연중 - 대상 : HIV 감염자 및 AIDS 환자 - 내용 : 정기적 상담 및 치료비 지원 (본인부담금10%)
에이즈 및 성매개감염병 이동 홍보관 운영	50회	110회	220	- 기간 : 연중 - 대상 : 봄꽃축제, 구민의날 등 각종행사와 연계 홍보(아동, 노인 등) - 내용 : 에이즈 예방수칙 배너 전시 및 홍보물배부
해피버스ting	14개교 1,400명	12개교 1,194명	86	- 기간 : 4월~12월 - 대상 : 예산범위 내 신청 학교 5학년 학생 - 내용 : 교육자료·동영상제공

□ 향후계획

- 에이즈감염자 정기적 상담 실시 및 진료비 지원
- 에이즈·성매개감염병 교육 및 홍보 강화

□ 소요예산

(단위: 천원)

예산액	집행액	집행률(%)
134,248 (국 60,644, 시 60,644, 구비12,960)	115,350 (국 53,375, 시 53,375, 구비 8,600)	86

우리나라 법정 감염병 발생 1위인 결핵을 예방하고 조기발견 및 치료지원을 통해 국민의 건강관리에 만전을 기하고자 함

□ 사업개요

- 기 간 : 연중
- 대 상 : 생애주기 관내 국민 및 결핵환자
- 기 간 : 결핵 조기발견, 결핵환자 철저한 관리·지원 및 결핵관리 기반 강화

□ 주요 추진실적

구 분	목 표	실 적	진도 (%)	내 용
결핵환자 조기발견을 위한 홍보	50회	73회	146	- 기간 : 연중 - 대상 : 봄꽃축제, 국민의 날 등 각종행사와 연계하여 결핵예방 홍보
결핵환자 검진				
- 보건소 무료 흉부X선 검진	6,200명	6,621명	107	관내 국민 결핵검진 실시 단가 장기체류 외국인대상 관내 고등학교 2학년 검진 노숙인 노인대상 작장, 학교 등
- 외국인 결핵 확인서 발급용 흉부X선 검진	7,000명	5,932명	85	
- 고교생(2학년) 흉부X선 이동검진	9개교 2,900명	9개교 2,511명	100	
- 취약계층 흉부X선 이동검진	1,000명	1,430명	143	
- 집단결핵환자 발생시 접촉자 검진	발생시	19개소 397명	100	
민간공공협력 결핵관리 및 지원				
- 민간의료기관 결핵환자 가족 접촉자 검진비	발생시	38명, 3,537천원	100	결핵환자 가족 접촉자 결핵 고위험부서 의료인 입원 거부자 강제입원비급여 약제 보건소와 병원이 함께 관리
- 결핵고위험의료인 잠복결핵감염 검진비 지원	6개소 283명	6개소 304명	100	
- 입원·격리 치료명령 결핵환자 지원	발생시	4명, 10,088천원	100	
- 민간 의료기관과 연계 결핵환자 관리	300명	434명	144	

□ 향후계획

- 결핵환자 등록, 치료 및 지속적인 추구 관리
- 취약계층 결핵 이동검진 후 유소견자에 대한 치료 및 추구관리
- 결핵환자 발생 집단에 대한 지속적인 관리 및 예방교육

□ 예산현황

(단위: 천원)

예 산 액	집 행 액	집행률(%)
216,404 (국150,209,시33,797,구비32,398)	171,573 (국135,287,시23,949,구비12,337)	79

12 감염병 발생 예방을 위한 친환경 방역소독 실시 감염병관리팀

지구 온난화 등 환경변화로 인한 각종 감염병 발생 예방을 위해 방역 시스템을 활용하여 과학적인 관리와 교육 및 홍보를 통한 사계절 친환경 맞춤형 방역소독으로 건강한 영등포를 만들기 위함

□ 사업개요

- 기 간 : 연 중
- 대 상 : 관내 취약지역
- 내 용 : 디지털 통합방역시스템을 활용한 맞춤형 방역
모기서식지 확인 및 시설 관리자 교육을 통한 자율관리 능력 향상
지역사회 자원 활용 연계 주민참여형 친환경 방역사업

□ 세부추진사항

구분	방역소독전문가	민간위탁	동 자율방역단																																																				
기간	1월 ~ 12월	3월 ~ 12월(기간중 200일)	5월 ~ 10월																																																				
내용	<ul style="list-style-type: none"> ▶ 대상 : 방역소독전문가 1명 ▶ 내용 <ul style="list-style-type: none"> - 소독의무대상시설 소독 실시 유무 확인(FAX 등) · 소독의무대상 시설 현장 점검 및 자체소독 교육 - 디지털모기자동계측기 및 모기 채집유문등 운영 - 특이민원 현장 처리 	<ul style="list-style-type: none"> ▶ 대상 : 민간위탁1개반(2명) ▶ 내용 <ul style="list-style-type: none"> - 유충서식지 조사 및 방제사업 · 유충발생 및 민원 발생시설 - 취약지 방역소독 · 하천, 자원순환센터 등 11개소 : 월 2회 - 기타 사항 · 민원 발생지역에 방역소독 · 모기예방 안내문 배포 	<ul style="list-style-type: none"> ▶ 대상 : 동자율방역단 17개반 - 동별 유충구제 및 취약지역 방역소독 · 횟수 : 지역별 주 2회 ▶ 내용 <ul style="list-style-type: none"> - 동별 취약지역 살충소독 (정화조, 고인물, 빗물받이등) - 쪽방촌 방역소독(월 1회) · 영등포동, 문래동 쪽방지역 - AI등 신종감염병 긴급 방제실시 																																																				
대상	<ul style="list-style-type: none"> ▶ 소독의무 대상시설 <table border="1"> <thead> <tr> <th>구분</th> <th>숙박업소</th> <th>식품접객업소</th> <th>대합실</th> <th>유통시설</th> </tr> </thead> <tbody> <tr> <td>총</td> <td>86</td> <td>273</td> <td>28</td> <td>24</td> </tr> <tr> <td>공연장</td> <td>4</td> <td>44</td> <td>1</td> <td>695</td> </tr> <tr> <td>병원</td> <td>34</td> <td>148</td> <td>103</td> <td>69</td> </tr> </tbody> </table>	구분	숙박업소	식품접객업소	대합실	유통시설	총	86	273	28	24	공연장	4	44	1	695	병원	34	148	103	69	<ul style="list-style-type: none"> ▶ 방역취약지역 <table border="1"> <thead> <tr> <th>구분</th> <th>자원순환센터</th> <th>유수지</th> <th>하천</th> </tr> </thead> <tbody> <tr> <td>총</td> <td>1</td> <td>4</td> <td>2</td> </tr> <tr> <td>1,023 (단위:개소)</td> <td>빗물 펌프장</td> <td>유충발생 시설</td> <td>민원 발생지</td> </tr> <tr> <td></td> <td>4</td> <td>712</td> <td>300</td> </tr> </tbody> </table>	구분	자원순환센터	유수지	하천	총	1	4	2	1,023 (단위:개소)	빗물 펌프장	유충발생 시설	민원 발생지		4	712	300	<ul style="list-style-type: none"> ▶ 동별 취약지역 <table border="1"> <thead> <tr> <th>구분</th> <th>녹지대</th> <th>도시공원</th> <th>마을마당</th> </tr> </thead> <tbody> <tr> <td>총</td> <td>72</td> <td>34</td> <td>30</td> </tr> <tr> <td>219 (단위:개소)</td> <td colspan="2">공가, 재개발지역</td> <td>저소득층 밀집지역</td> </tr> <tr> <td></td> <td colspan="2">77</td> <td>6</td> </tr> </tbody> </table>	구분	녹지대	도시공원	마을마당	총	72	34	30	219 (단위:개소)	공가, 재개발지역		저소득층 밀집지역		77		6
구분	숙박업소	식품접객업소	대합실	유통시설																																																			
총	86	273	28	24																																																			
공연장	4	44	1	695																																																			
병원	34	148	103	69																																																			
구분	자원순환센터	유수지	하천																																																				
총	1	4	2																																																				
1,023 (단위:개소)	빗물 펌프장	유충발생 시설	민원 발생지																																																				
	4	712	300																																																				
구분	녹지대	도시공원	마을마당																																																				
총	72	34	30																																																				
219 (단위:개소)	공가, 재개발지역		저소득층 밀집지역																																																				
	77		6																																																				

□ 주요 추진실적

구분	사업명	목표	실적	진도(%)	내용
방역소독 전문가	소독의무대상시설 관리	1,509개소	1,482개소 (총 7,140회소독실시)	98	소독실시 확인 및 점검 (휴·폐업 27개소 제외)
	디지털모기자동계측기 운영	28개소	28개소 (현장출동 168회)	100	CO ₂ 로 모기유인·포집및자동계수 (전 주 대비 모기발생 50% 이상 증가시 현장 출동 방역)
	모기채집유문등 운영	3개소/31회	3개소 / 28회 (위험모기 발생 없음)	90	위험모기 발생 확인(주 1회) (위험모기: 말라리아, 일본뇌염 지카바이러스감염증 매개모기)
	방역소독 민원처리	발생시	335회 (처리율100%)	100	민원발생시 현장 출동
방역소독 민간위탁	모기유충조사 및 구제	1,023회	1,422회	139	모기유충 발생확인 및 구제
	고인물 제거	발생시	130회	-	모기서식지 제거
	모기예방안내문 배포	현장 방문시	1,096회	-	시설관리자에 대한 안내문 배포
동자울 방역단 운영	동별 취약지역 방역소독	18개반	17개반 (680회 실시(동별 40회))	94	취약지역 분무소독 (여의동 제외)
	쪽방촌 방역소독	6회 (5월~10월)	6회	100	영등포역 주변 쪽방촌 살충·살균소독(월1회)
	지카바이러스 예방캠페인	-	1회	-	거리캠페인 실시

□ 향후계획

- 지카바이러스감염증등 감염병 위기상황 발생시 즉각적인 현장지원 실시
- 시설방문시 모기예방 안내문 배포

□ 소요예산

(단위: 천원)

예산액	집행액	집행률(%)
195,330 (구비 195,330)	154,632 (구비 154,632)	79

Ⅲ . 2017년 주요업무 추진계획

연번	사 업 명	쪽
①	건강백세 가이드 보건의료서비스 제공	26
②	온가족이 함께하는 열린보건소 운영	27
③	구민중심의 보건민원행정 서비스 추진	28
④	건강생활실천 통합서비스로 건강영등포 실현	29
⑤	임산부·영유아 영양플러스 사업추진	32
⑥	아토피·천식 예방관리	34
⑦	찾아가는 건강주치의제 운영	35
⑧	흡연을 감소를 위한 지역중심 금연지원사업	37
⑨	급성 및 신종감염병 관리	40
⑩	에이즈 및 성매개감염병 관리	44
⑪	결핵예방 및 진료비 지원	46
⑫	감염병 발생 예방을 위한 친환경 방역소독 실시	50

보건소에서 시행하는 각종 보건시책 및 건강관련 정보를 적기에 알기 쉽게 홍보함으로써 건강에 대한 인식을 개선하고 구민들의 건강증진 및 삶의 질 향상에 기여토록 함

□ 사업개요

- 기간 및 대상: 연중 / 영등포구민
- 추진내용: 구민 건강생활 향상을 위한 보건의료 시책사업 홍보와 각종 건강정보 및 질병예방 안내

□ 세부 추진계획

- 보건소 업무책자 및 홍보물 발간

구 분	목 표	내 용	배부처	비고
보건소 소식지	20,000부 (분기별 5,000부)	계절별 질환 안내, 건강 생활실천정보, 보건사업 등	구, 보건소 및 보건분소, 동주민센터, 유관기관, 학교, 경로당 등	전년도와 제작부수 동일
보건소 업무 안내 책자	1,000부	각 부서 및 실별 보건 의료 업무 안내	구·보건소·동주민센터 등	
진료서비스 안내 리플릿	중문: 1,500부 점자: 500부	시각장애인 및 외국인을 위한 보건사업안내	구·보건소·동주민센터 등	
지역보건 의료계획 책자	40부	지역보건의료사업 계획수립 및 평가서	시, 보건소, 관련부서	
IPTV, 키오스크, DID, 홈페이지 등	상시 운영	월별, 계절별 건강정보 제공 및 시책 사업 홍보	보건소 민원실	

- 보건소 자체 만족도 조사

- 추진방향: 민원응대서비스 품질점검 등 각종 만족도 조사의 사전점검 및 조사결과에 적극적 환류로 보건소 서비스 수준 향상 제고
- 운영목표 및 대상: 연 2회 / 보건소 이용 구민
- 추진방법: 설문지 자체제작(전문기관 협조사문) ⇒ 응답통계 ⇒ 환류

□ 추진일정

- 지역보건 의료계획 책자 발간 : 2월 중
- 보건소 소식지 발간 : 분기별(3, 6, 9, 12월)
- 보건소 업무안내 책자, 리플릿 발간 : 하반기
- 보건소 만족도 조사 : 상·하반기(연 2회)

□ 소요예산 : 총 11,945천원(구비 11,945천원)

평일 보건소 이용이 어려운 구민을 대상으로 토요일 진료서비스 및 건강 프로그램을 운영하여 이용 편의성과 접근성 향상은 물론 가족 구성원이 함께 참여할 수 있는 다양한 콘텐츠로 보다 유익한 건강서비스를 제공하고자 함

□ 사업개요

- 사업량 : 18개 사업 연 246회 운영. 15,464명 목표.
- 사업기간 : 2017. 1. ~ 12.
- 사업대상 : 지역주민(맞벌이부부, 직장인, 학생, 외국인 등)
- 사업예산 : 42,000천원 (시비 100%)

□ 세부 추진계획

구분	프로그램명	목표(회/명)	운영일시	대상	내용	목표증감사유	부서
계	18개	253회/13,714명					
공통사업	대사증후군 검진 토요일클리닉	23회/600명	매월24주 09:00~13:00	지역주민	대사증후군 조기발견 및 관리		건강 증진과
	만성질환 예방교육	12회/500명	매월4주 10:00~12:00	지역주민	올바른 약물복용법 및 질환 교육		
특화사업	토요 금연클리닉	22회/500명 (44회/1000명)	매월1,3주 09:00~13:00	금연희망자	금연상담, 니코틴보조제 지원 등	운영횟수 조정 (월4회→월2회)	보건 지원과
	토요 3.3.3 건강체크	22회/500명	매월1,3주 09:00~13:00	지역주민	3월 동안 3kg감량 3월 유지	-	
	가족 건강플러스체험관	10회/300명	매월1주 09:00~11:00	지역주민	영양,신체 등 13가지 통합건강체험		
	청소년 건강플러스체험관	10회/200명	매월1주 09:00~12:00	초·중·고 학생	구 자원봉사센터와 연계 운영		
	직장맘 튼튼아이 영양교실	24회/700명	매월3주 10:00~12:00	영유아가족	이유식가이드, 영양관리 등		
	찾아가는 건강체험관	4회/10,000명	4,5,6,9월	지역주민	건강생활실천 등 홍보관 운영		
	직장임신여성 건강의날	23회/600명	매월2,4주 09:00~13:00	임산부 등	산전관리 검진, 철분제공급 등		건강 증진과
	모유수유클리닉	12회/100명	매월2주 10:00~12:00	임산부 가족	모유수유 교육, 자세교정 등		
	남편과 함께하는 임산부 요가교실	5회/200명	2,4,6,8,10월 4주 10:00~12:00	임산부 가족	순산지압, 태담 및 요가자세 등		
	가족과 함께하는 출산준비교실	5회/200명	3,5,7,9,12월 4주 10:00~12:00	임산부 가족	·임신·출산과정, 신생아돌보기 ·남편의 임산부 체험하기		
토요 정신건강클리닉	23회/240명	매월2,4주 09:00~13:00	지역주민	초등학생 주의력 검사 및 예약 상담		의약과	
토요 힐링캠프 상담실	12회/24명	매월4주 09:00~13:00	지역주민	부부상담, 사이코드라마 등			
토요 임상병리 검사실	23회/400명	매월2,4주 09:00~13:00	지역주민	기본검사 및 임산부 산전검사 등			
외국인 토요무료진료	10회/100명	3~12월 2주 13:30~16:30	외국인	1차진료 및 투약, 건강상담 등		의약과	
외국인 무료건강검진	2회/200명	5,9월	외국인	기초 및 임상병리검사, 치과검진 등			
가족구강건강 지킴이	4회/100명	3,6,9,12월 4주 09:00~13:00	지역주민	구강검사 및 상담, 불소도포			

□ 소요예산 : 총 42,000천원(시비 42,000천원)

「공공보건포털」을 통한 제증명 인터넷 발급과 검사결과 및 건강진단 재검일 알림 서비스 등으로 민원편의를 제공하고 보건민원 만족도를 향상시키고자 함

□ 사업개요

- 양질의 보건민원 서비스 제공으로 보건민원 만족 증가
- 등기우편 발송 서비스로 내방민원의 재방문 최소화
- 검사결과 및 재검일 도래 알림 서비스로 민원편의 극대화

□ 세부 추진계획

- 「공공보건포털」 인터넷 제증명 발급 서비스 안내
 - 영수증에 기재되어 있는 인터넷발급 사항을 접수 시 적극적으로 안내
- 건강진단(결과)서 등기우편발송 서비스 제공
 - 내방이 어려운 민원인을 대상으로 우편등기발송 서비스 실시
- 진료비 납부 신용카드사용 홍보 강화
- 검사결과 및 재검일 도래 알림서비스(SMS) 추진
 - 건강진단(결과)서를 신청한 민원인에게 발급예정일에 SMS 발송
- 민원 솔루션 미팅으로 수준 높은 행정서비스 응대 강화
 - 각계각층 다양한 민원인에 대한 응대 요령 교류로 소통 강화

□ 추진일정

- 인터넷 제증명 발급 및 진료비 신용카드 납부 홍보
 - 보건소 소식지(4회) 및 구 소식지(2회) 게재
- 민원 솔루션 미팅: 월2회

□ 소요예산 : 총 4,945천원(구비 4,945천원)

지역사회 주민의 건강수준 향상을 위해 계층별 다양한 특성과 수요에 부합하는 차별적인 건강증진사업추진으로 지역주민의 건강증진사업 체감도 향상

□ 사업개요

- 대 상 : 생애주기별(영유아, 소아, 청소년, 성인, 어르신) 지역주민
- 기 간 : 연중
- 방 법 : 생활터별 접근실시

□ 세부 추진계획

사업유형	사업명	목 표	내 용
건강한 어린이집 만들기	유아미각형성프로그램	20개소/ 100회	- 기간 : '17.7월~'17. 9월 - 장소 : 해당 어린이집 활동실 - 대상: 관내 어린이집 6~7세아동 - 단맛, 쓴맛, 신맛, 짠맛, 맛의조화 등 5가지 주제의 미각교육 - 어린이 바른 식생활교육 - 식품첨가물의 위험성 교육
	Let`s play 어린이집 신체활동사업	30개소/ 900명	- 기간 : '17.3월~'17.11월 - 장소 : 해당 어린이집 활동실 - 대상 : 참여희망 어린이집 - 보육교사 신체활동 역량강화교육 추진 - 어린이 신체활동 프로그램 운영 - 프로그램 전후 어린이 체력측정 평가
건강한 학교만들기	Let`s play 초등학교 신체활동사업	8개교	- 기간 : '17.6월~'17.11월 - 장소 : 해당 초등학교 활동실 - 대상 : 참여희망 초등학교 - 초등돌봄교실 교사역량강화교육 추진 - 어린이 스포츠체험프로그램 운영
	흡연음주예방 교육	43개교	- 기간 : '17.3월~'17.12월 - 장소 : 관내 초,중,고 - 대상 : 신청한 초,중,고 학생 - 눈높이에 맞춘 금주·금연 교육 - 청소년 금연교실운영
	애들아 아침밥먹자	43개교	- 기간 : '17.4월~'17.11월 - 장소 : 관내 초,중,고 - 대상 : 신청한 관내 초,중,고 학생 - 단체 및 개인영양교육 및 상담 - '친구야 아침밥먹자' 캠페인
건강한 직장만들기	사업장 이동금연클리닉	20개소	- 기간 : 연중 - 장소 : 사업장 - 대상 : 신청한 관내 50인이상 사업장 - 금연 상담, 니코틴 보조제 제공

건강한 지역사회 만들기	건강영등포 2080프로젝트	6개소 /400명	- 기간 : '17.3월~'17.11월(주2회) - 대상 : 지역주민 누구나 - 장소 : 문래공원 외 6개소 공원 - 권역별 걷기동아리 운영, 강사지원 - 근력강화, 음악스트레칭, 건강걷기 - 프로그램 전후 건강검사 및 운동영양상담
	헬스리셋 프로젝트	4기/300명	- 기간 : 연중 운영 (주 3회) - 대상 : 건강위험자(비만, 만성질환) - 장소 : 국민건강보험공단 영등포남부지사 - 국민건강보험공단 협력 운영 - 영양상담 및 맞춤형 운동프로그램 지원 - 프로그램 전후 건강검사 및 비만관리
	건강체중 3.3.3 프로젝트 (3개월 동안 체중3kg감량, 3개월간 유지 슬로건)	2,000명	- 기간 : '17.4월~'17.10월 - 대상 : 지역주민 누구나 - 장소 : 지역별 생활터, 1층 건강증진센터 - 건강체중의 중요성 인식 확대 캠페인 - 걷기마일리지 운영-취약계층에 현물 기부 - 비만도 검사서비스 및 사후관리
	찾아가는 경로당 영양·운동교실	50소/750명	- 기간 : '17.5월~'17.11월 - 장소 : 해당 경로당 - 대상 : 경로당 방문 어르신 - 어르신 섭취 부족 영양소 - 위생적 음식관리, 나트륨 줄이기 교실 - 낙상예방 스트레칭 교육
	엄마랑 나(Na)랑 조리교실	12/240명	- 기간 : '17.1월~'17.12월 - 장소 : 보건소3층 보건교육실 - 대상 : 유아 및 부모 - 나트륨저감화 우리아이 간식만들기 - 생활속 실천 저염요리 조리시연
취약계층 건강만들기	참참참 장애인 신체활동사업	7개소/100명	- 기간 : '17.5월~'17.11월(주2회) - 대상 : 장애인(성인, 아동) - 장소 : 주간보호소, 보호작업장, 돌봄교실 - 신체활동 활성화 프로그램 지원 - 사업전후 체력검사, 통합운동회 운영
	MOVE KIDS 신체활동사업	10소/200명	- 기간 : '17. 4월~'17.11월(주2회) - 대상 : 지역아동센터 어린이 - 장소 : 센터 활동실, 스포츠 체험장 - 취약계층아동 비만예방 프로그램운영 - 스포츠체험교실, 치어리딩 강사지원 - 프로그램 전후 체력검사 및 건강교육
	어르신 건강충전 프로젝트	10소/300명	- 기간 : '17.5월~'17.11월(주1회) - 대상 : 취약 어르신 - 장소 : 무료급식소, 취약경로당 - 신체활동 활성화 프로그램 운영 - 영등포구 신체활동리더 투입(봉사자) - 낙상예방교육, 건강체조, 음악게임
	건강과일바구니	9개/240명	- 기간 : '17.6월 ~'17.12월(주2회) - 장소 : 해당 지역아동센터 - 대상 : 지역아동센터 아동 - 지역아동센터 초등학생대상 채소 및 과일등 건강간식제공 - 나트륨저감화 교육, 영양표시 등

	찾아가는 지역아동센터영양교실	16소/470명	- 기간 : '17.9월~'17.10월 - 장소 : 해당 지역아동센터 - 대상 : 지역아동센터 아동 - 청소년 식생활지침 알기 - 영양표시 바로알고 건강간식 선택하기 - 아침밥 섭취의 중요성교육
지역사회 건강환경조성	건강플러스체험관 운영	150회/ 3,800명	- 기간 : 연중 - 장소 : 보건소3층(보건교육실) - 대상 : 어린이, 청소년, 성인, 어르신 등 - 어린이, 청소년 : 13개 체험관 교육 - 성인 및 시니어 프로그램 운영
	지역사회 생활터 홍보 및 캠페인 활동	60회	- 기간 : 연중 - 장소 : 지하철역, 공원, 금연거리 등 - 금연 및 간접흡연 피해예방 홍보실시

□ 추진일정

- 사업 계획서 작성 : '17. 1월 ~ 2월
- Let's play 어린이, 초등학교 신체활동 사업 : '17. 4월 ~ 11월
- 건강체중 3.3.3 프로젝트 운영 : '17. 4월 ~ 10월
- 건강생활실천홍보 및 교육, 캠페인 활동 : '17. 1월 ~ 12월
- 건강플러스체험관 운영 : '17. 1월 ~ 12월
- 건강과일바구니 사업 : '17. 6월 ~ 12월

□ 소요예산 : 총 81,125천원(국 40,562, 시 12,169, 구비 28,394)

영양상태가 취약한 저소득층 임산부 및 영유아에게 건강증진을 위한 영양교육 실시하고, 필수 영양소를 중심으로 구성된 보충식품을 일정기간동안 제공함으로써 식생활관리능력 및 영양불량문제 개선을 도와 평생건강을 유지하기 위함

□ 사업개요

- 기 간 : 연 중
- 추진대상 : 만6세 이하 영·유아, 임산부, 출산부, 수유부 등 월340명
 - 소득수준 : 가구 규모별 소득중위 80% 미만의 가구
 - 영양위험요인 : 빈혈, 저체중, 성장부진, 영양섭취상태불량 중
- 사업내용
 - 영양교육 및 상담서비스
 - 보충식품공급
 - 영양평가

□ 세부 추진계획

사업명	목표	내용
보충식품 공급	340명/7,200회	- 기간 : 연중 - 장소 : 각 가정으로 배송기사가 배달 - 대상 : 영양플러스 수혜 대상자 - 방법 : 영아, 1~5세 유아, 임신·수유부, 출산부 등 대상에 따른 식품 패키지 6종을 구분하여 지급
영양교육 및 상담서비스	540회	- 기간 : 연중 - 장소 : 보건소교육실 및 수혜대상 가정방문 - 대상 : 영양플러스 수혜 대상자 - 방법 : 단체교육(40회), 가정방문교육(500회) - 내용 : · 집단교육 및 소그룹교육 · 직장인도 참여할 수 있도록 주말 및 야간교육 진행 · 개별교육 및 상담 · 영양교육 도구 : 자료 개발 (교육용 ppt, 우편교육 활동지 등)
정기적 영양상태 평가	1,100회	- 기간 : 연중 - 장소 : 보건소3층 영양플러스센터 - 대상 : 영양플러스 수혜 대상자 - 방법 : 신체계측(체중, 신장), 빈혈 검사, 영양섭취 상태조사(24시간회상법), 기타 영양 위험요인조사(다태아 임신, 미숙아 등) - 시기 : 대상자 선정, 자격 재평가, 중간평가

□ 추진일정

- 사업 계획서 작성 : '17. 1 ~ 2월
- 보충식품 공급 : '17. 1월 ~ 12월
- 영양교육 및 상담서비스 : '17. 1월 ~ 12월
- 정기적 영양상태 평가 : '17. 1월 ~ 12월

□ 소요예산 : 총 361,650천원(국 57,864, 시 104,878, 구비 198,908)

아토피 질환 예방교육 및 천식 응급상황 대처, 고위험 아동관리등 아토피 질환에 대한 예방관리를 학교 및 어린이집 중심으로 실시하여 학생들의 학습 능력 및 삶의 질 향상에 기여하고자 함

□ 사업개요

- 기 간: 연중 (1월~12월)
- 대 상: 아토피·천식 환자, 지역주민 등

□ 세부 추진계획

사 업 명	목 표	내 용
아토피·천식 안심학교 운영	20개소/1,200명	- 기간 : '17. 3월~'17. 12월 - 대상 : 관내 초등학교,어린이집,유치원 - 방법 : 신청에 의한 운영 - 아토피·천식 안심학교 인증 및 재인증 - 알레르기 질환 환자 선별 - 아토피 예방 보습제 지원
아토피·천식 예방관리 교육	120회	- 기간 : '17. 3월~'17. 11월 - 대상 : 지역주민 - 방법 : 주민건강강좌 개최 - 임신부 영유아 가족 어르신 등 알레르기 질환 민감집단대상 아토피·천식 영양교실 운영 - 아토피·천식 안심학교 교육
아토피·천식 예방관리 홍보	50회	- 기간 : 연중 - 방법 : 리플릿 소책자 등 홍보물 배부 - 지역행사 연계 아토피·천식 홍보관 운영

□ 추진일정

- 사업 계획서 작성 : '17.1월 ~ 2월
- 아토피·천식 안심학교 운영 : '17. 3월 ~ 12월
- 아토피·천식 예방관리 교육 : '17. 3월 ~ 11월
- 아토피·천식 예방관리 홍보 : '17. 1월 ~ 12월

□ 소요예산 : 총10,500천원(국 5250, 시 1575, 구비 3675)

어르신들의 자가 건강관리능력 향상을 위한 건강생활실천 교육 및 다양한 체험학습 프로그램 운영으로 올바른 건강정보에 대한 접근성을 높여 지역 주민의 건강형평성 제고

□ 사업개요

- 일 시 : 2017. 01월 ~ 12월
- 장 소 : 18개동 주민자치센터 및 경로당, 복지관 등 생활터 별 방문
- 대 상 : 지역주민, 경로당 어르신, 취약계층 중 거동불편 만성질환자
- 추진방법
 - 경로당 순회방문, 취약계층 대상 의료팀방문을 통해 기초검진과 건강상담 등 개인별 맞춤형 의료서비스 제공
 - 보건소 의사, 간호사 인력을 활용한 건강증진사업에 대한 인식제고

□ 세부 추진계획

사업명	목표	내용
건강한 경로당 만들기 프로젝트	169개소	<ul style="list-style-type: none"> - 기간 : 연중 - 경로당 순회진료 : 50개소 (매주 목요일) <ul style="list-style-type: none"> · 양·한방 진료, 기초건강검진, 치매검진 및 예방교육 · 대상 : 일일 이용인원 20명 이상 경로당 중 수혜 형평성 고려하여 선정 - 찾아가는 방문팀 운영: 119개 경로당 <ul style="list-style-type: none"> · 매주 화요일(14:00~16:30) · 기초건강검진, 구강검진, 노인건강체조등 · 대상 : 순회진료 미선정 경로당 120개소
거동불편 취약계층 방문진료	10가구 180명	<ul style="list-style-type: none"> - 기간 : 연중 - 대상: 거동불편 취약계층 어르신 - 방문일정 : 매월 첫째·셋째 수요일 - 건강상태평가 : 개개인의 건강상태 평가후 맞춤형 관리 - 건강관리교육 : 만성질환 관리, 식습관 관리, 개인위생관리 등 - 질환 및 투약관리: 고혈압, 당뇨, 기타 질환 대상진료 및 투약관리

<p>찾아가는 건강 체험관 운영</p>	<p>22회</p>	<ul style="list-style-type: none"> - 기간 : '17.4월~'17년.11월 - 장소 : 동 주민센터, 공원 등(구민참여 행사 연계) - 혈압, 혈당, 체성분 측정 및 금연상담 - 만성질환예방을 위한 운동·영양·대사증후군 등 홍보체험관 운영
<p>취약계층 운동·영양교실</p>	<p>12회/240명</p>	<ul style="list-style-type: none"> - 기간: '17.1~2월, '17.7~8월(상반기/하반기) - 장소: 서남권글로벌센터 - 대상: 다문화가정 및 지역주민 - 운동교실 및 만성질환예방을 위한 영양교육

□ 추진일정

- 찾아가는 건강주치의 사업 계획서 작성 : '17. 1 ~ 2월
- 건강한 경로당 만들기 프로젝트 실시 : '17. 1 ~ 12월
- 거동불편 취약계층 방문 진료 실시 : '17. 1 ~ 12월
- 찾아가는 건강체험관 운영 : '17. 4 ~ 10월
- 취약계층 운동·영양교실 운영 : '17. 1 ~ 12월
- 세부사업별 운영 안내 및 홍보 : '17. 2 ~ 12월

□ 소요예산 : 총 1,000천원(구비 1,000천원)

흡연을 예방하고 흡연자의 금연을 촉진하며, 비흡연자를 보호하기 위한 간접흡연 없는 환경(Smoke-free)을 조성함으로써 담배연기 없는 『청정 영등포구 실현』에 기여하고자 함

□ 사업개요

- 기 간: 연중 (1월~12월)
- 대 상: 지역주민
- 내 용
 - 지역사회 금연환경조성을 위한 금연구역 확대 시행
 - 흡연자를 대상으로 하는 금연클리닉 운영
 - 흡연의 폐해와 금연의 중요성을 인식시키기 위한 금연교육 사업 시행
 - 지역주민과 함께하고 매체별 특징과 장점을 살린 금연홍보 실시

□ 세부 추진계획

- **흡연을 감소를 위한 금연지원서비스 강화**
 - 보건소 금연클리닉
 - 기 간 : 연중
 - 대 상 : 흡연자 등 금연을 희망하는 지역사회 주민(3,000명)
 - 내 용 : 니코틴의존도 검사 등 금연클리닉 등록 및 상담
 - 여성 흡연자 위한 맞춤형 금연상담 서비스 제공 (200명→300명)
 - 기 간 : 연중
 - 대 상 : 학생, 직장인, 가정주부 등 여성 흡연자 300명
 - 내 용 : 접근성 증가위한 개별상담 공간 마련, 전담간호사 배치
 - 찾아가는 이동금연클리닉 (15개소→20개소)
 - 기 간 : 연중
 - 대 상 : 신청한 상시근로자 50인 이상 사업장 20개소 500명
 - 내 용 : 대상자 등록 및 금연보조제 지급 등
- **간접흡연 피해 근절을 위한 금연환경 조성**
 - 지역사회 금연문화 정착위한 지도단속 강화

- 기 간 : 연중
- 대 상 : 공중이용시설 및 조례지정시설 : 12,829개소
 - ▶ 실외 금연구역 확대 지정 : 민원다발지역에 대한 금연거리 지정

- 금연구역 지도·점검

- 공중이용시설 이행상태 점검위한 금연지도원 운영 : 18명
- 단속강화 위한 전담반 운영 확대 (5개반10명→6개반 12명)
시간제 6명, 단속보조 4명 → 시간제 6명, 단속보조 6명

- 금연구역 현황

- 건물, 부지 등 전체

계(개소)	유치원, 초.중.고	의료 기관	어린 이집	청소년 활동시설	도서관	어린이 놀이시설	어린이운송 용승합차	청사
1,529	85	712	262	24	6	231	158	51

· 공중이용시설

계(개소)	학원	교통 관련시설	건축물	공연장	대규모 점포	지하 상점가	관광 숙박업소	체육 시설	사회 복지시설	목욕장	게임 공소	음식점	만화대여 업소
10,260	317	24	1,406	5	14	3	17	2	53	54	207	8,154	4

· 실외 조례 지정시설

계(개소)	공원	버스 정류장	마을마당	학교절대 정화구역	유치원 및 어린이집	택시 승차대	지하철역 출입구	금연거리	공원화된 차없는거리
1,040	37	487	31	43	304	38	91	4	5

- 금연구역에 대한 구민의 인지도 및 정책수용률 향상위한 홍보실시

- 기 간 : 연중
- 방 법 : 가두 캠페인, 인쇄물 및 배너 등 홍보매체 활용
- 내 용 : 금연구역 인지도 향상 및 금연정책 안내, 캠페인 실시
- 장 소 : 학교주변, 지하철, 공원, 금연거리 등

- 지역주민 대상 음주폐해에 대한 홍보

- 방 법 : '17.11월~12월 음주예방 가두 캠페인 실시(2회)
- 내 용 : 음주 교통사고, 음주폭력등의 음주로 인한 폐해에 대한 홍보

와 음주예방 홍보 포스터 전시 등

· 장 소 : 유동인구가 많은 음식점 밀집지역

○ 아동·청소년 절주 및 흡연예방 교육

- 올바른 인식개선을 위한 절주 및 흡연예방 교육

· 기 간 : '17.3월~12월

· 대 상 : 흡연예방 교육을 신청한 초.중.고등학교 (43개교)

· 내 용 : 대상자 수준에 적합한 맞춤형 금연예방 교육 실시

- 흡연 청소년 대상 금연·절주교실

· 기 간 : '17.3월~12월

· 대 상 : 흡연청소년 등 금연이 필요한 학생 (신청학교)

· 내 용 : 금연서약서 작성, 흡연유혹 거절방법 및 흡연의 폐해 등 교육

□ 추진일정

- 지역중심 금연지원사업 계획서 작성 : '17. 1월
- 동주민센터, 직능단체 등 민·관 합동 금연캠페인 : 분기별 각 1회
- 흡연 청소년 금연교실 운영 : 상·하반기 각1회
- 청소년 흡연예방 교육 실시 : '17. 1월 ~ 12월
- 흡연자 금연촉진 서비스 지원 및 금연환경 조성 : '17. 1월 ~ 12월

□ 소요예산 : 총 349,988천원(국 174,994, 시 52,498, 구비 122,496)

급·만성감염병 및 기후변화에 따른 신종 감염병 예방과 확산방지를 위해 홍보와 방역 활동을 강화하여 감염병 관리에 철저를 기하고자 함

□ 사업개요

- 각종 감염병의 발생양상을 신속·정확히 파악·분석하여 전파·유행 예방
- 감염병 예방 홍보, 감염병 환자 발생 시 환자 관리 및 방역조치 수행

□ 세부 추진계획

- 질병정보모니터망 확대 운영(105개소→176개소)
 - 내 용 : 법정 감염병 발생 시 신고
 - 지정대상 : 의료기관(병원급 이상, 내과·소아과·가정의학과 의원), 요양원, 산업체집단급식소, 학교(보건교사), 산후조리원
 - 지정현황 (2016. 10월말 기준)

구 분	합계	의료기관	사회복지시설 (요양원)	산업체 집단급식소	학교	산 후 조리원	기타	
							유치원	어린이집
대상업소수	830	113	23	268	43	7	42	266
2016년	105	30	4	6	43	5	14	3
2017년 확대운영	176	30	4	40	43	5	14	40

※ 관련근거 : 2016년 감염병관리사업 지침

(지정범위 각급 시설 총수의 15%이상 포함이 되도록 지정, 10개소 미만은 1개소 지정)

- 모니터망 주요임무
 - 감염병 예방관리요령 전파
 - 각종 전염성질환의 유행상태를 보건소에 즉시 통보
- 보건소 주요임무
 - 모니터요원 대상 안내 실시 : 상·하반기 각 1회(1월, 7월)
 - 「감염병 예·경보제」 실시 : 월 1회
 - 문자전송서비스(SMS), 팩스(Fax)를 이용한 계절별 유행 감염병예방 홍보

○ 법정 감염병 감시 및 보고

- 전수감시 : 제1군 ~ 제5군 법정 감염병 (관내 의료기관 전체)
 - 감염병 종류에 따라 신고접수 후 지체없이 또는 3일 이내 역학조사
 - 유행사례 접수 시 지체없이 현장확인 및 역학조사 실시
 - 위험요인 파악 감염경로 추정
 - 유행 또는 전파 가능성 확인(접촉자, 공동노출자, 추가환자 발생여부) 및 조치
- 보건환경 연구원 검체 의뢰
- 법정 감염병 발생보고 → 서울시
- 의료기관 대상 법정 감염병 발생신고 안내 실시 : 상·하반기 각 1회(1월, 7월)

○ 표본감시 의료기관 지정·관리 및 운영

- 표본감시 감염병 : 인플루엔자, 기생충감염병 및 지정감염병 등 24종 61종
- 표본감시 의료기관지정 : 감염병별 지정기준(인구, 병상수 등)에 따라

질병관리본부장이 지정

※ 우리구 대상 : 장관 감염증, 엔테로바이러스 감염증, 급성호흡기 감염증, C형 간염, 성매개 감염병(5종)

연번	기 관 명	표본감시 감염병 종류
1	가톨릭대학교 여의도성모병원	· 장관감염증 · 엔테로바이러스 감염증 · 급성호흡기감염증 / · C형 간염
2	한림대학교 강남성심병원	· C형 간염 / · 성매개 감염병(5종)
3	윤문수 비뇨기과의원	· 성매개 감염병(5종)
4	다미산부인과의원	· 성매개 감염병(5종)
5	지앤유산부인과의원	· 성매개 감염병(5종)

- 의료기관 주요임무
 - 전수감시가 어렵거나 조기발견이 중요한 질환에 대하여 일부의료기관 지정 환자수 감시(진단 7일 이내 신고)
 - 질병보건통합관리시스템 또는 신고서를 작성 신고
- 보건소 주요임무
 - 표본감시의료기관 신고요원 대상 교육 및 회의 실시 : 상·하반기 각 1회
 - 감시자료 분석 정보 환류 실시 : 주 1회(메일, 팩스(Fax) 이용)

○ 감염병 대응 비상근무 실시

- 감염병 24시 비상근무체계 가동

- 기 간 : 연중
- 방 법 : 야간 및 휴일 의심환자 신고시 1시간이내 사무실 출동 환자 격리병원 이송 및 접촉자 파악, 관리
 - ▶ 근무조 편성 : 1개조 3명 2개반
(행정요원1, 간호사 1, 운전원 1)
 - ▶ 비상대기 : 평일 사무실 근무 / 야간 및 토·일·공휴일 : 자택대기
- 주요업무
 - ▶ 메르스 의심환자 역학조사 및 지정 격리병원 이송
 - ▶ 의심환자 접촉자 현황 파악, 격리 등 조치

- 하절기 비상방역 근무

- 기 간 : 하절기 5월 ~ 9월
- 방 법 : 야간 및 휴일 집단환자 발생시 1시간이내 사무실 출동 대응
 - ▶ 근무조 편성 : 1개조 7명
(의사1, 간호사1, 검사요원1, 행정요원1, 식품위생감시원1, 소독요원1, 운전원1)
 - ▶ 비상대기 : 평일 사무실 근무 / 야간 및 토·일·공휴일 : 자택대기
- 주요업무
 - ▶ 감염병 및 집단설사환자 발생 모니터링 강화
 - ▶ 감염병 관련 신고 접수시 즉시 현장출동 역학조사 및 검체채취, 검사의뢰

○ 감염병 환자 발생시 격리조치

- 대 상 : 제1군, 제2군 폴리오, 제3군 탄저, 제4군 메르스, 에볼라 등
- 조치사항
 - 1차 조치 : 환자격리, 역학조사, 환자 및 인근주변 소독
 - 대상자 업무 종사 일시적 제한
 - 의심검체 원인 확인 : 보건환경연구원에 시험의뢰
 - 추가환자발생 일일모니터링(접촉자)
 - 해당감염병 정보제공 및 위생교육 실시

○ **감염병 (의사)환자 입원치료비 지원**

- 대 상 : 전염력이 강한 감염병 환자를 입원환자와 격리해 치료한 경우
(제1군 감염병, 성홍열, 수막구균성수막염, MERS, 에볼라 등)
- 내 용 : 보건복지부 요양급여기준에 의한 본인부담금 범위내 격리실 입원료 등 지급

○ 『**감염병 예방 홍보관**』 운영(60회 → 71회)

행사명	사업량	추진내용
계	71회/23,900명	<ul style="list-style-type: none"> · 수인성 식품매개 감염병 (콜레라, 장티푸스 등) <ul style="list-style-type: none"> - 감염병예방 안내 교육 - 배너 전시 2종 - 예방수칙 홍보물 제작 배부 - 올바른손씻기 홍보물 제공 - 올바른손씻기 체험부스 운영 · 매개체 감염병 (지카바이러스, SFTS, 일본뇌염) <ul style="list-style-type: none"> - 예방수칙 홍보물 제작 배부 - 배너 전시 4종 - 예방접종 안내 · 혈액매개 감염병(C형간염) <ul style="list-style-type: none"> - Q&A 홍보물 제작 배부 - 배너 전시 2종 · 호흡기 감염병(메르스) <ul style="list-style-type: none"> - 메르스 신고 및 대처요령 홍보물 제작 배부
봄꽃축제	1회/10,000명	
일반음식점 기존영업자 위생교육	10회/3,000명	
민방위교육	26회/7,000명	
찾아가는건강체험관	22회	
구민의 날	1회/3,000명	
경로당, 복지관 결핵 이동검진	9회/800명	
동자울방역단 교육	2회/100명	

○ 『**감염병 제로 정보관**』 운영 <신규>

- 구(보건소) 홈페이지 배너 신설 최근 감염병 유행동향 안내 코너 신설
 - 예방수칙 및 감염병 Q&A 자료 제공 및 수시 업데이트
 - 제작 홍보물 등 콘텐츠 게재

□ **소요예산 : 총 28,080천원(국 20,040 시 540 구비 7,500)**

에이즈 및 성매개감염병에 대한 정확한 정보제공으로 예방 및 조기발견을 위한 무료검사 및 감염인에 대한 지속적인 관리를 통해 구민 건강관리에 만전을 기하고자 함

□ 사업개요

- 기 간 : 연중
- 대 상 : 전 생애주기 관내 구민 및 HIV 감염인

□ 세부 추진계획

- HIV/AIDS 환자관리
 - 관리대상자 : 173명 (2016.9.현재 등록관리자 기준)
 - 신규감염인 등록 및 역학조사
 - 감염자 의료기관 진료비 지원(보험급여분중 HIV 진료비의 본인부담금 전액)
 - 감염인 선 납부 후 환급, 혹은 의료기관 진료비 후불 협조
 - 산정특례 적용 청구 시(본인일부부담금 10%)
- 성매개감염병 검사
 - HIV/AIDS
 - 검사방법 : 인체면역결핍바이러스(HIV) 항체 유무검사
 - 익명검사 : 채혈을 통한 정밀검사(결과확인 5일 소요)
 - 신속검사 : 신속검사kit를 이용한 1차 선별검사(결과확인 20분)
 - 목 표 : 1,200건
 - 매독, 임질, 클라미디아
 - 검사대상 : 성병정기건강진단대상자 및 일반관리자(임산부, 검진희망자 등)
 - 목 표 : 4,300건
- 성매개감염병 간이진료소 운영
 - 대 상 : 성매개감염병 발생 우려지역 성병정기건강진단대상자
 - 운영방법 : 성매개감염병 예방교육 및 예방홍보 연 2회
성매개감염병 검진 연 2회/70명

※ 영등포역 집창촌 특수업태부 인원감소 및 병·의원 성병검진 동시실시로 보건소 검진 감소추세

○ **찾아가는 아동성교육 해피버스ting**

- 대 상 : 교육을 희망하는 초등학교 13개교(교육복지지원학교 우선배정)
 - 방 법 : ‘성교육전용버스’로 대상학교를 방문하여 조별로 버스내부교육, 교실교육으로 진행
 - 내 용
 - 사춘기 몸의변화 알아보기, 태아모형, 음란물 대처법
 - 성폭력 피해 및 가해예방, 임신과정의 이해, 임신체험복 입어보기, 사춘기노트만들기 등
 - 협조기관 : 아하!청소년성문화센터
- ※ 성교육은 의무교육으로 희망하지 않는 학교의 경우 학교내 보건교사를 통한 자체성교육 실시

○ **에이즈 및 성매개감염병 홍보관 운영(60회-)100회)**

세부사업명	행사명	사업량	세부추진내용
일반주민	봄꽃축제	1회/10,000명	· 에이즈 및 성매개감염병 - 에이즈 바로알기 OX퀴즈 - 에이즈 바로알기 홍보판넬 전시 - 에이즈·성매개감염병 예방 홍보판넬 전시 - 에이즈·성매개감염병 예방 홍보물 배부
	일반음식점 기존영업자 위생교육	10회/3,000명	
	민방위교육	10회/4,000명	
	구민의날	1회/5,000명	
아동·청소년	아하!해피버스ting	60회/1,400명	· 에이즈 및 성매개감염병 - 성교육 및 에이즈 예방교육 - 교육자료 및 홍보물 배부
전·의경	찾아가는 전·의경 감염병 예방교육	2회/300명	· 에이즈 및 성매개감염병 - 에이즈 및 성매개감염병 예방교육 - 에이즈 및 성매개감염병 예방 홍보물 배부
직장인	찾아가는 직장인 성매개감염병 예방교실 프로젝트	4회/400명	
노인	노인시설대상 예방 홍보	4회/400명	
취약계층	유흥업소 및 성병밀집지역	2회/70명	

□ **소요예산 : 총115,804천원(국 51,422 시 51,422 구비 12,960)**

우리나라 법정 감염병 발생 1위인 결핵을 예방하고 조기발견 및 치료지원을 통해 국민의 건강관리에 만전을 기하고자 함

□ 사업개요

- 기 간 : 연중
- 대 상 : 생애주기 관내 국민 및 결핵환자
- 내 용 : 결핵 조기발견, 결핵환자 철저한 관리·지원 및 결핵관리 기반 강화

□ 세부 추진계획

- 결핵검진(2015년평균)
 - 보건소 흉부X선 검사 : 발생시
 - 건강진단결과서, 건강검진, 기숙사 입소검진 등 : 45,000건
 - 외국인 결핵 확인서 발급 : 6,000건(2016.3월 시행)
 - 취약계층 결핵이동검진 : 3,900건
 - 노숙인 및 어르신 이동검진 : 1,000건
 - 고등학교 2학년 이동검진 : 9개교 2,900건
- 결핵실 관리 및 상담(2015년 평균)
 - 흉부X선 결과 유소견자 추구검사
 - 객담검사 실시 : 480건(일평균 2건)
 - 의료기관 결핵환자 신고 모니터링 및 역학조사 : 400건
 - 질병보건통합관리시스템으로 신고된 결핵환자 승인 및 관리
 - 전염성 환자관리
 - 환자관리 : 30건
 - 대 상 : 전염성 결핵환자, 요관찰자

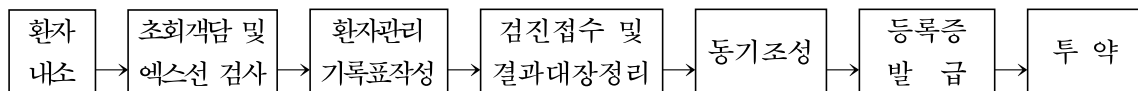

- 내 용 : 평균 6개월 치료, 월1회 방문시 1개월분씩 결핵약 처방
결핵약 투약과 병행 치료효율을 높이기 위해 영양제(비타민제) 보급
- 추구검사 : 객담검사(2, 3, 6개월), 엑스선검사(2, 3, 6개월)

- 잠복결핵감염 양성자 예방치료

· 예방치료자 : 30건

· 내 용 : 평균 3개월 치료, 월1회 방문시 1개월분씩 결핵약 처방

- 유선 상담 및 방문관리

· 대 상 : 보건소 등록 결핵환자, 잠복결핵감염치료자, 관내 구민

· 내 용 : 결핵약 복용여부 및 부작용 확인, 결핵약 투약완료를 위한 정서적지지

· 상담건수 : 7,500건(2016년 일평균 31건)

- 흉부X선 검사결과 판독 : 4,500건(일평균 190건)

· 일반인, 건강진단, 외국인, 노숙인 등 흉부X선 검사결과 판독

○ 민간·공공협력(PPM) 결핵관리사업

- 목 적 : 민간과 공공이 협력하여 보건소 및 민간의료기관에서 진료중인 결핵환자에게 내원독려, 복용확인, 상담 등 철저한 환자 관리를 실시토록 사업 운영비 지원

- 구 성 : 보건소 결핵전담간호사1명, 의료기관 결핵전담간호사 3명(환자신고100명당 1명)

- 역 할(2015~2016년 평균)

① 보건소 결핵실 결핵전담간호사(PPM)

· 병·의원 결핵신고환자 정보파악·승인 : 400건

· 결핵환자 진료가능하나 결핵전담간호사가 없는 관내 의료기관(30~34개소)에서 치료하는 결핵환자 유선 및 방문 투약관리 : 150건

· 비순응 결핵치료 중단자 관리 : 5명

· 결핵환자 가족 및 동거인 접촉자 결핵검진 : 50건

② 의료기관 결핵전담 간호사(여의도성모병원 1명, 강남성심병원 2명)

· 여의도성모병원, 강남성심병원에서 치료하는 결핵환자 투약 및 환자관리 : 250명

· 결핵환자 가족 및 동거인 접촉자 결핵검진 : 100건

- 보건소의 역할

· 민간·공공협력 결핵관리 남서권역 회의참석 : 4회(분기별 1회)

· 결핵환자 신고, 관리 전반에 대한 모니터링 및 총괄감독

· 비순응 결핵환자 등 협력이 필요한 환자에 대한 공동관리 등 협의

· 의료기관 결핵전담 간호사 인건비 및 결핵환자관리 운영비 지원 : 99,000천원(33,000천원/1인)

○ 잠복결핵감염관리<신규>

- 청소년 결핵집중관리사업

- 대 상 : 관내 고등학교 1학년 중 검사 동의자
- 내 용 : 잠복결핵감염검사(인터페론감마분비검사IGRA) 실시
- 치 료 : 잠복결핵감염 양성자 중 학부모가 동의한 자에 한해 무료치료

- 집단시설 잠복결핵 의무검진 실시에 따른 안내(결핵예방법 2016. 8. 4. 개정)

- 대 상 : 결핵의무검진 집단시설 종사자 12,502명

(단위:개소,명)

구분	총계		어린이집		유치원		초·중등학교		의료기관		산후조리원		아동복지시설	
	기관	종사자	기관	종사자	기관	종사자	기관	종사자	기관	종사자	기관	종사자	기관	종사자
영양포	1,094	12,502	266	2,284	42	337	43	2,957	712	6,656	7	94	24	174

- 내 용
 - 집단시설의 장 책임 하에 종사 기간내 잠복결핵감염검사 실시
 - 검진횟수 : 의료기관 결핵발생 고위험부서(호흡기내과, 외래병동 등) 종사자(연 1회)
의료기관 고위험부서 종사자 외(종사기간 내 1회)
 - 검진기관 : 잠복결핵감염검사가 가능한 의료기관 및 보건소에서 검사
※ 의무검진 책임 : 기관·학교의 장
결핵환자 발생시 종사자 잠복결핵감염검사 실시여부 확인
(미실시:200만원 이하의 과태료)

- 집단시설 잠복결핵감염검사 우선 검진비 지원

- 대 상
 - 2016년 결핵환자 신고 의료기관 중 결핵환자신고 상위 10개소(종합병원 제외)
결핵발생 고위험부서 종사 의료인
 - 2017년 예산에 따라 지원대상 확대 예정
 - ※ 대상선정 근거 : 「2016년 집단시설 종사자 잠복결핵감염 검진사업 안내」
[서울시 생활보건과-19564(2016.8.24)]
- 내 용 : 잠복결핵감염검사(인터페론감마분비검사IGRA)비 지원
- 예방치료 : 양성자 중 치료에 동의한 자 결핵약 무료투약(평균3개월)

- 집단시설 결핵 역학조사 및 접촉자 잠복결핵감염검사

- 대 상 : 관내 집단시설에서 결핵환자 발생 시 접촉자
- 내 용
 - 흉부X선검사 및 잠복결핵감염검사 실시
 - 역학조사 건수 20개소 397명(2016년)

※ 잠복결핵감염검사(인터페론감마분비검사IGRA 또는 투베르쿨린피부반응검사TST)

○ 지원사업

- 입원명령 결핵환자 지원

- 대 상 : 결핵치료 비순응자, 내성결핵환자 중 의료기관에서 입원명령 결핵환자로 지정한 자
- 지원내용 : 전액본인부담약제비(리네졸리드), 간병비, 비급여 항결핵제 등 비급여비용 지정일로부터 1년(추가시 최대 2년까지 지원)

- 결핵환자 접촉자 검진비 지원

- 대 상 : 결핵환자 가족·동거인에 대한 결핵 및 잠복결핵감염검사비 지원
건강보험가입자 중 차상위계층, 의료급여수급자, 의료보장 미가입자 등
 - 지원내용 : 흉부X선검사 및 잠복결핵감염검사비 지원(2016년 35건)
- ※ 잠복결핵감염검사(인터페론감마분비검사IGRA 또는 투베르쿨린피부반응검사TST)

○ 홍보 및 교육 확대 운영(50회 → 70회)

- 교육내용

- 결핵예방 및 잠복결핵감염 교육
- 올바른 기침예절 교육
- 집단시설 종사자 결핵 의무감진 안내

- 방 법 : 교육PPT, 동영상, 홍보물(리플릿, 배너, 포스터, 마스크, 물티슈 등)

- 대 상

구분	행사명	사업량
일반주민	봄꽃축제	1회/10,000명
	일반음식점 기존영업자 위생교육	10회/3,000명
	민방위교육	10회/7,000명
	찾아가는건강체험관	10회
	구민의 날	1회/5,000명
어린이집·유치원	어린이집(구립, 민간, 직장)원장총회	3회/265명
	유치원(공립9개소, 사립33개소) 교육자료 및 홍보 동영상 제공	14회
아동·청소년	고등학교2학년 이동검진 연계	9회/2,900명
	초·중·고등학생 대상 교육자료 및 홍보 동영상 제공	4회
취약계층	결핵 이동검진 연계(노인,노숙인,외국인 등)	6회/1,000명
전·의경	찾아가는 전·의경 결핵예방교육	2회/300명

□ 소요예산 : 총 332,412천원(국 203,557, 시 80,480 구비 48,375)

12 감염병 발생 예방을 위한 친환경 방역소독 실시 감염병관리팀

지구 온난화 등 환경변화로 인한 각종 감염병 발생 예방을 위해 방역 시스템을 활용하여 과학적인 관리와 교육 및 홍보를 통한 사계절 친환경 맞춤형 방역소독으로 건강한 영등포를 만들기 위함

□ 사업개요

- 기 간 : 연 중
- 대 상 : 관내 취약지역
- 내 용 : 디지털 통합방역시스템을 활용한 맞춤형 방역
모기서식지 제거 및 시설 관리자 안내를 통한 자율관리 능력 향상
지역사회 자원 활용 연계 주민참여형 친환경 방역사업

□ 세부 추진계획

- 분야별 맞춤형 방역소독

구분	방역소독전문가	민간위탁	동 자율방역단										
기간	1월 ~ 12월	3월 ~ 12월(기간중 200일)	5월 ~ 10월										
내용	<ul style="list-style-type: none"> ▶ 대상 : 방역소독전문가 1명 ▶ 내용 <ul style="list-style-type: none"> -소독의무대상시설 소독 실시 유무 확인(FAX 등) ·소독의무대상시설 현장 점검 및 자체소독 교육 - 디지털모기자동계측기 운영(28대) - 모기채집유문등 운영(3대) - 해충유인살충기 운영(10대) - 특이민원 현장 처리 	<ul style="list-style-type: none"> ▶ 대상 : 민간위탁1개반(2명) ▶ 내용 <ul style="list-style-type: none"> - 유충서식지 조사 및 방제사업 · 유충발생 및 민원 발생시설 - 취약지 방역소독 · 하천, 자원순환센터 등 11개소 [하절기(5~10월) : 월 2회] - 기타 사항 · 민원 발생지역에 방역소독 · 모기예방 안내문 배부 	<ul style="list-style-type: none"> ▶ 대상 : 동자율방역단 18개반 - 동별 유충구제 및 취약지역 방역소독 · 횟수 : 지역별 주 2회 ▶ 내용 <ul style="list-style-type: none"> - 동별 취약지역 살충소독 (정화조, 고인물, 빗물받이등) - 쪽방촌 방역소독(월 2회) · 영등포동, 문래동 쪽방지역 - AI등 신종감염병 긴급 방제실시 										
대상	▶소독의무 대상시설		▶동별 취약지역										
	구분	숙박업소	식품접객업소	대합실	유통시설	구분	자원순환센터	유수지	하천	구분	녹지대	도시공원	마을마당
	총 1,509 (단위: 개소)	86	273	28	24	총 1,023 (단위:개소)	1	4	2	총 219 (단위: 개소)	72	34	30
		공연장	학교	학원	복합건물		빗물 펌프장	유충발생 시설	민원 발생지		공가, 재개발지역	저소득층 밀집지역	
4		44	1	695	4		712	300	77				6
병원		집단급식소	보육시설	공동주택									
34	148	103	69										

- 소독의무대상시설 자체 방제능력 강화를 위한 현장 지도·관리
 - 대 상 : 소독의무대상시설 1,509개소
 - 내 용
 - 현장 방문 후 올바른 소독 실시 기준등 안내
 - 시설점검표 배부를 통한 자체 방역능력 향상
 - 소독미실시 시설에 대한 행정처분 실시
- 디지털모기 자동계측기(DMS) 설치 운영(총 28개소)
 - 기 간 : 2017. 5. ~ 10월(6개월)
 - 기 능 : 모기를 이산화탄소로 유인하여 포충 및 자동계수
 - 내 용 : 지역별 모기발생 파악 관리
 - 해당지역 모기발생 증가(전 주 대비 50% 이상)시 현장 출동 방역실시
- 모기채집유문등 운영(총 3개소)
 - 기 간 : 2017. 4. ~ 11월(31주 / 93회 검체 의뢰)
 - 내 용 : 지카바이러스감염증, 일본뇌염, 말라리아 위험모기 발생 모니터링
 - 방 법 : 매주 월요일 채집 → 화요일 검사 의뢰
- 방역사각지대 쪽방촌 방역소독
 - 기 간 : 2017. 5월 ~ 10월(4주 금요일)
 - 인 원 : 동 자율방역단을 통한 민·관 합동방역
 - 대 상 : 영등포역사, 문래동 인근 쪽방촌(경인로100길, 102길 주변 540여세대)
 - 내 용
 - 쪽방촌 주변 취약지역(하수구, 웅덩이 등) 살균·살충 분무소독
 - 실내 바퀴벌레 먹이약 투약 및 고인물 제거 작업
- 공원지역 해충유인살충기 설치 운영(총 10대) <신규>
 - 기 간 : 2017. 4. ~ 11월(8개월)
 - 야간 시간대 가동 (가로등과 동시 점멸)
 - * 해충 유인 살충기 : 빛으로 해충을 유인하여 살충하는 기계 장치(유효 면적 : 약 500m²)
 - 설치 대상지역

구 분	계	대 상
내 용	10개소	당산공원, 강마을공원, 두암어린이공원, 문래근린공원, 신길근린공원 양평동 생태공원, 메낙골공원, 중앙 어린이공원, 대림 어린이공원, 다사랑 어린이공원

□ 소요예산 : 총 184,315천원(구비 184,315천원)

IV. 신규·주요 투자사업

1 모기매개 감염병 예방을 위한 해충 유인 살충기 설치 감염병관리팀

주민의 이동이 잦고 모기발생 우려가 높은 공원지역에 해충 유인 살충기를 설치하여 지카바이러스감염증 등 모기매개 감염병을 예방하고, 화학약품사용 저감을 통한 쾌적한 생활환경 조성

□ 추진배경

- 디지털모기자동계측기(DMS) 분석 결과 공원 지역이 타 지역에 비해 3배 이상 높은 모기발생률을 보임
 - 디지털모기자동계측기(DMS) 분석

(‘15년 12월말 기준)

연 번	총 계	공원 등	주거지역 및 기타
수 량(대)	25대	16대	9대
평균포집 수(일)	56마리	75마리	23마리

- 공원 지역은 지카바이러스감염증을 매개하는 흰줄숲 모기의 서식이 우려 되어 지속적인 방역의 필요
- 공원 지역은 해충의 서식이 용이한 환경이나 화학약품 사용시 환경오염의 우려가 있어 물리적 방제활동 필요

□ 사업개요

- 기 간 : 2017. 4. ~ 11월(8개월)
- 장 소 : 관내 공원 10개소
- 내 용 : 해충유인살충기를 설치를 통한 친환경 방제 실시

□ 세부추진 계획

- 설치장소 : 10개소
 - 당산공원, 강마을 어린이공원, 두암 어린이공원, 문래근린공원, 신길근린공원, 양평동 생태공원, 메낙골공원, 중앙 어린이공원, 대림 어린이공원, 다사랑 어린이공원

※ 장소 선정사유

- 기존 디지털모기자동계측기(DMS)가 설치된 공원지역에 해충유인살충기를 설치하여 전·후 모기발생 변동추이 분석을 통한 추가 설치 검토
- 주민의 왕래가 적은 빗물펌프장 4개소 및 서울시 관리 공원 2개소(여의도공원, 영등포공원)를 제외한 구 공원 10개소 선정

○ 추진내용

- 푸른도시과와 협조하여 공원 등을 통한 전력 공급 체계 구축
- 전년 동기간 대비 DMS 모기 채집 현황 비교를 통한 효과 분석

○ 추진일정

- 구매 및 설치 : 16. 2~3월
- 운영 : 16. 4~11월 [야간시간대 가동 (공원등과 동시 점멸)]

□ 기대효과

- 공원등과 연동한 해충유인 살충기를 설치하여 약품 사용을 줄이고 친환경 방역 실시
- 지카바이러스감염증 매개하는 흰줄숲모기에 대한 지속가능한 방역체계 구축

□ 소요예산 : 총 8,548천원(구비 8,548천원)

에이즈 및 성매개감염병에 대한 정확한 정보제공 및 검진을 위한 감염병 예방 교실 운영을 통하여 개인 건강관리와 타인으로서의 성매개감염병 전파를 차단하여 구민 건강관리에 만전을 기하고자 함

□ 현 황

○ 최근 3년간 성병 발생수/연령별 성병 발생수

- 연도별 성병 발생 수 점차적 증가
- 연령별 발생 추이를 확인한 결과 20~30대 연령에서 많이 발생

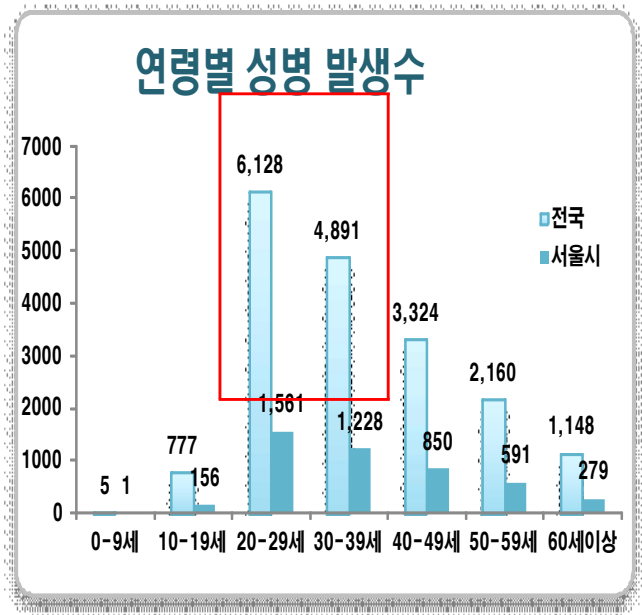

【자료원 : 질병보건통합시스템, 2016.10월말 현재】

□ 추진방향

- 성매개감염병 예방 교육 및 홍보 강화를 통한 의식개선
- 고위험군 자발적 검진 및 치료 유도

□ 사업개요

- 추진기간 : 년중(분기별 1회)
- 대 상 : 20~30대 직장인 400명
- 내 용 : 성매개감염병의 올바른 정보제공 및 예방 관리 교육·홍보자료 보급

□ 세부 추진계획

○ 찾아가는 직장인 성매개감염병 예방·홍보교실 운영

- 기 간 : 분기별 1회
- 장 소 : 영등포구 소재 유통센터, 업무빌리지 등 사업장
- 대 상 : 20~30대 직장인 400명
- 내 용
 - 올바른 성매개감염병의 이해 교육 및 인지도 등 조사
 - 정기검진 및 조기발견, 감염시 적절한 치료의 중요성 교육
 - 예방관리를 위한 교육·홍보물 배부
 - 필요시 개별 상담안내 및 검진, 치료 의료기관 연계

□ 기대효과

- 성매개감염병 올바른 이해를 통한 의식개선으로 발생률 감소 유도
- 고위험대상자에 대한 보건의료접근성 향상 및 성병 전파 차단

□ 소요예산: 총 1,000천원(국 500, 시비 500)