

제198회 구의회 제2차 정례회

2016. 11. 21. ~ 12. 20.

청림 영등포

국 별

2016년 주요업무 보고



보 건 소

보고 순서

I . 일 반 현 황	· · · 1
II . 주요업무 추진실적	· · · 4
III . 2017년 주요업무 추진계획	· · · 37
IV . 신규·주요투자 사업	· · · 72

I . 일 반 현 황

1 조 직

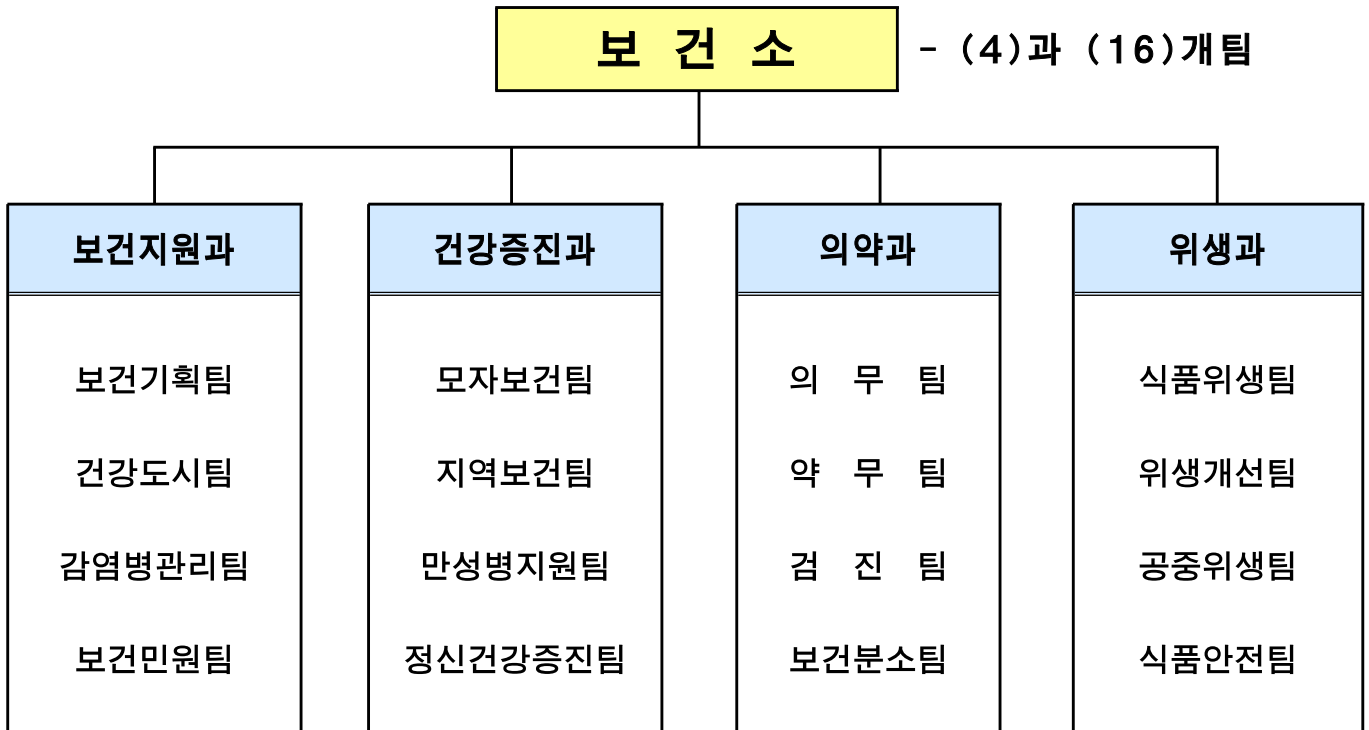

2 인 력

구 분	계	일 반 직						관리운영직				임 기 제				
		4급	5급	6급	7급	8급	9급	6급	7급	8급	9급	5급	6급	7급	8급	9급
정 원	108	1	4	17	37	32	8	-	-	-	-	7	1	-	-	1
현 원	106	1	4	30	31	18	10	-	3	-	-	7	1	-	-	1
과부족	△2	-	-	13	△6	△14	2	-	3	-	-	-	-	-	-	-

3

주요시설 및 장비

보건소

□ 시설물 및 장비

구 분	명 칭	현 황	비 고
시설물	보건소	■ 대지 7,622㎡, ■ 건물 3,398㎡	1994. 9. 1 준공
	정신건강증진센터	보건소 지하 1층	가톨릭대학교 여의도성모병원 위탁
	치매지원센터	그린&케어센터 3,4층	의료법인 성애의료재단 위탁
	대사증후군센터	보건소 1층	건강증진과 만성병지원팀
	글로벌센터내 대사증후군상담실	서남권글로벌센터 1층	건강증진과 만성병지원팀
	여의도복지관 대사증후군상담실	여의도복지관 지하 1층	건강증진과 만성병지원팀
	힐링캠프상담실	보건소 5층	건강증진과 정신건강증진팀
	보건분소	디지털로 441(대림1동)	보건분소팀
차량	아반떼	부서공용	2012년식
	포터	감염병관리팀 방역업무	2008년식
	프레지오	건강도시팀 추진업무	2002년식
	스타렉스	부서공용 구급차	2010년식
	스타렉스	특수구급차	2016년식
	마티즈	지역보건팀(방문보건차량)	2004년식
	모닝	지역보건팀(방문보건차량)	2015년식
	스타렉스	부서공용	2006년식
장비	방역장비	<ul style="list-style-type: none"> ■ 연무장치 4(차량용 1, 휴대용 3) ■ 분무장치 54(차량용 1, 휴대용53) ■ 초미립자 살포기 3(휴대용) 	보건지원과
	의료장비	89종 102대	해당진료실
	위생점검주요장비 (5종33대)	차량(마티즈2005년식)1대, 갤럭시노트9대, 손씻기 뷰박스 18대, ATP측정기 4대, 실내공기질 측정기 1대	위생과

4

예산 현황

(단위: 천원)

단위사업명	예산액	집행액		집행율(%) (10.31기준)
		10.31기준	12.31까지	
계	25,308,460	20,125,190	23,425,140	80
보건지원과	10,523,009	7,926,183	9,744,968	75
건강증진과	11,633,928	9,759,532	11,617,375	84
의약과	1,103,438	880,002	191,934	80
위생과	2,048,085	1,559,473	1,870,863	76

Ⅱ . 주요업무 추진 실적

연번	사 업 명	쪽
①	건강백세 가이드 보건의료 서비스 홍보	5
②	건강생활실천 환경조성	6
③	흡연을 감소를 위한 지역중심 금연사업 지원	10
④	급성 및 신종 감염병 관리	12
⑤	감염병 발생 예방을 위한 친환경 방역소독 실시	15
⑥	임산부·아동 건강관리	17
⑦	구민건강 지켜주는 적기 예방접종	18
⑧	치매관리사업	19
⑨	대사증후군 조기발견 및 등록사업	20
⑩	정신건강증진센터 운영	21
⑪	안전한 의료환경 조성을 위한 의료기관 관리	22
⑫	골든타임 4분! 구조 및 심폐소생술 교육	25
⑬	안전한 약업소 관리	26
⑭	방사선 위해 ZERO! 방사선 안전관리사업	28
⑮	지역중심 보건분소 운영	30
⑯	식중독 발생 ZERO를 위한 예방·관리 강화	31
⑰	식품접객업소 지도·점검	32
⑱	음식점 원산지 표시제 지도·관리	33
⑲	공중위생업소 지도·관리	34
⑳	안전한 식품제공을 위한 부정·불량식품 근절대책	35

보건소에서 시행하는 각종 보건시책 및 건강관련 정보를 적기에 알기 쉽게 홍보함으로써 건강에 대한 인식을 개선하고 구민들의 건강증진 및 삶의 질 향상에 기여토록 함

□ 사업개요

- 기 간: 연중
- 대 상: 영등포구민
- 내 용: 구민 건강생활 향상을 위한 보건의료 시책사업 홍보와 각종 건강정보 및 질병예방 안내

□ 주요 추진실적

구 분	목 표	실 적	비고
보건소 업무안내 책자 발간	1,000부	1,000부	
보건소 업무안내 리플릿(중문)	1,500부	1,500부	
보건소 업무안내 리플릿(점자)	500부	500부	
보건소 소식지 발간	20,000부 (분기별 5,000부)	15,000부	3,6,9,12월 발간
IPTV, 키오스크, DID운영	연중 상시		

□ 향후계획

- 보건소 업무 안내책자, 보건소 소식지 발간
- 보건소 소식 온-라인(One-Line) 및 구정 간행물 연계 지속 홍보

□ 소요예산

(단위: 천원)

예산액	집행액	집행률(%)
11,945 (구비 11,945)	10,248 (구비 10,248)	86

지역사회 주민의 건강수준 향상을 위해 계층별 다양한 특성과 수요에 부합하는 차별적인 건강증진사업추진으로 지역주민의 건강증진사업 체감도 향상

□ 사업개요

- 대 상 : 영유아 ~ 노인까지 전 생애주기별 대상자
- 기 간 : 연중
- 방 법 : 생활터 별 접근실시

□ 주요 추진실적

○ 건강한 어린이집 만들기 사업

사업명	사업목표	실적 (회/명)	진도 (%)	내 용
유아 미각형성 프로그램	20개소/ 300회	20개소/ 300회	100	- 기간 : '16. 7월~'16. 9월 - 대상: 관내 어린이집 6~7세아동 - 장소 : 신청한 해당 어린이집 - 단맛, 쓴맛, 신맛, 짠맛, 맛의조화등 5가지 주제의 미각교육 (15회) - 어린이 바른 식생활 교육 - 식품첨가물의 위험성 교육
Let's play 어린이 신체활동사업	20개소	30개소/ 971명	150	- 기간 : '16. 3월~'16.11월 - 대상 : 참여희망 어린이집 - 장소 : 해당 어린이집 활동실 - 보육교사 신체활동 역량강화교육 - 신체활동 교육매뉴얼 및 강사진원 - 프로그램 전후 어린이 체력측정 평가

○ 건강한 학교 만들기 사업

사업명	사업목표	실적 (회/명)	진도 (%)	내 용
Let's play 초등학교 신체활동사업	8개교	8개교/ 262명	100	- 기간 : '16. 6월~'16.11월 - 대상 : 참여희망 초등학교 - 장소 : 해당 초등학교 활동실 - 초등돌봄교사 역량강화교육 추진 - 어린이 신체활동프로그램 운영 - 신체활동이벤트, 건강교육 연계지원
청소년 영양교육	43개교	43개소/ 7,944명	100	- 기간 : '16. 4월~'16.11월 - 대상 : 관내 초,중,고 - 장소 : 관내 초,중,고 - 방법 : 신청에 의한 맞춤형 영양교육 - '친구야 아침밥먹자' 캠페인
흡연 및 음주예방교육	43개교	39개교/ 9,364명	90	- 기간 : '16. 3월~'16. 12월 - 대상 : 초,중,고등학교 - 장소 : 관내 초,중,고 - 방법 : 신청에 의한 맞춤형 금연교육

○ 건강한 직장 만들기

사업명	사업목표	실적 (회/명)	진도 (%)	내용
사업장 이동금연클리닉 건강생활실천 캠페인	15개소	16개소/ 406명	107	- 기간 : 연중 - 대상 : 관내 50인이상 사업장 - 장소 : 사업장 - 방법 : 신청에 의한 운영

○ 건강한 지역사회 만들기

사업명	사업목표	실적 (회/명)	진도 (%)	내용
건강 영등포 2080 프로젝트	7개소/ 400명	7개소/ 402명	100	- 기간 : '16. 3월~'16.11월(주2회) - 대상 : 지역주민 누구나 - 장소 : 문래공원 외 6개소 공원 - 권역별 걷기동아리 운영, 강사지원 - 근력강화, 음악스트레칭, 건강걷기 - 프로그램 전후 건강검사 및 운동영양상담
헬스리셋 프로젝트	4/4분기 300명	4/4분기 303명	100	- 기간 : 연중 운영 (주 3회) - 대상 : 건강위험자(비만, 만성질환) - 장소 : 국민건강보험공단 영등포남부지사 - 국민건강보험공단 협력 운영 - 영양상담 및 맞춤형 운동프로그램 지원 - 프로그램 전후 건강검사 및 비만관리
건강시니어 성공프로젝트	3기/ 90명	3기/ 90명	100	- 기간 : '16. 3월~'16.10월 - 장소 : 보건소 3층 보건교육실 - 대상 : 65세이상 어르신 건강위험자 - 65세이상 어르신 건강위험자 대상 운동 영양 체험교육 - 프로그램 전후 건강검사 및 운동 영양상담
건강체중 3.3.3 프로젝트 (영등포 걷기마일리지)	1,000명/ 5억보	4,100명/ 15억보	410	- 기간 : '16. 4월~'16. 10월 - 대상 : 지역주민 누구나 - 장소 : 지역별 생활터, 1층 건강증진센터 - 건강체중의 중요성 인식 확대 캠페인 - 걷기마일리지 운영 취미계층에 한물 기부 - 비만도 검사서비스 및 사후관리
국가건강검진결과상담 서비스	1,000명	1,454명	145	- 기간 : 연중 - 대상 : 국가건강검진결과 보건소 건강증진 참여 동의자 - 장소 : 2층 식생활정보센터(내소상담), 전화상담 - 영양상담 실시 - 건강문제별 프로그램 연계
찾아가는 경로당 영양교실	50개소	51개소/ 726명	102	- 기간 : '16. 5월~'16. 11월 - 대상 : 경로당 방문 어르신 - 장소 : 해당 경로당 - 어르신 섭취 부족 영양소 바로알기 - 위생적 음식관리, 나트륨 줄이기 교실 - 낙상예방 스트레칭 교육
우리음식 조리교실	24회/ 720명	20회/ 312명	83	- 기간 : 연중 (월2회) - 대상 : 다문화가정 및 영양플러스지원대상자 - 장소 : 희망수랏간(구청 별관1층) - 우리식문화 바로알기, 전통음식조리실습

○ 취약계층 건강 만들기

사업명	사업목표	실적 (회/명)	진도 (%)	내용
참!참!참! 장애인 신체활동교실	7개소	7개소/ 116명	100	- 기간 : '16. 5월~'16. 11월(주2회) - 대상 : 장애인(성인, 아동) - 장소 : 주간보호소, 보호작업장, 돌봄교실 - 신체활동 활성화 프로그램 지원 - 사업전후 체력검사, 통합운동회 운영
MOVE KIDS 신체활동교실	10개소	12개소/ 211명	120	- 기간 : '16. 4월~'16. 11월(주2회) - 대상 : 지역아동센터 어린이 - 장소 : 센터 활동실, 스포츠 체험장 - 취약계층아동 비만예방 프로그램운영 - 스포츠체험교실, 치어리딩 강사지원 - 프로그램 전후 체력검사 및 건강교육
어르신 건강총전 프로젝트	10개소	10개소/ 341명	100	- 기간 : '16. 5월~'16.11월(주1회) - 대상 : 취약 어르신 - 장소 : 무료급식소, 취약경로당 - 신체활동 활성화 프로그램 운영 - 영등포구 신체활동리더 투입(봉사자) - 낙상예방교육, 건강체조, 음악게임
건강과일바구니	9개소	9개소/ 256명	100	- 기간 : '16. 4월 ~ '16. 12월(주2회) - 대상 : 지역아동센터 아동 - 장소 : 해당 지역아동센터 - 지역아동센터 초등학생대상 채소 및 과일등 건강간식 제공 - 나트륨저감화 교육, 영양표시 등
찾아가는 지역아동센터 영양교실	16개소	16개소/ 395명	100	- 기간 : '16. 4월 ~ '16. 12월 - 대상 : 지역아동센터 아동 - 장소 : 해당 지역아동센터 - 청소년 식생활 지침 알기 - 영양표시 바로알고 건강간식 선택하기 - 아침밥 섭취의 중요성 교육

○ 지역사회 건강한 환경조성

사업명	사업목표	실적 (회/명)	진도 (%)	내용
건강플러스체험관 운영	170회	158회/ 3,477명	93	- 기간 : 연중 - 대상 : 어린이, 청소년, 성인, 어르신 등 - 장소 : 보건소3층(보건교육실) - 13개 건강 체험부스 프로그램 운영
식생활정보센터 운영	1,000명	1,613명	161	- 기간 : 연중 - 대상 : 상담예약자 및 내소객 - 장소 : 보건소 2층 식생활정보센터 - 집중 영양상담 및 상설 야간도축정크너 운영
지역사회 생활터 홍보 및 캠페인 활동	50회	90회	180	- 기간 : 연중 - 장소 : 학교, 지하철 공원, 금연거리 등
함께 걷는 건강계단 운영	연 2백만명	1,028 천명	52	- 기간 : 연중 - 장소 : 영등포역 3번출구 공용계단 - 영등포역 계단을 걸으면 기부하는 계단 운영 - 계단조명, 이미지 설치 등 건강걷기 독려 - (주)롯데역사 연 최대 2천만원 기부

□ **향후계획**

- 함께 걷는 건강계단 홍보 및 캠페인 강화 : 11월~12월
- 지역아동센터 취약아동 및 장애인 신체활동 교실 및 행사운영 : 11월
- 『지역사회 생활터로 찾아가는 음주예방 및 금연캠페인 전개 : 11월~12월

□ **소요예산**

(단위: 천원)

예산액	집행액	집행률(%)
124,720 (국 40,360, 시 51,108, 구비 33,252)	93,680 (국 32,391, 시 33,615, 구비 27,674)	75

3 흡연을 감소를 위한 지역중심 금연사업 지원 보건지원과

흡연을 예방하고 흡연자의 금연을 촉진하며, 비흡연자를 보호하기 위한 간접흡연 없는 환경(Smoke-free)을 조성함으로써 담배연기 없는 쾌적한 영등포를 만들기 위함

□ 사업개요

○ 내 용

- 지역사회 금연환경조성을 위한 금연구역 확대 시행
- 흡연자를 대상으로 하는 금연클리닉 운영
- 흡연의 폐해와 금연의 중요성을 인식시키기 위한 금연교육 사업 시행
- 지역주민과 함께하고 매체별 특징과 장점을 살린 금연홍보 실시

□ 주요 추진실적

○ 흡연을 감소를 위한 금연지원서비스 강화

사업명	사업목표	실적 (회/명)	진도 (%)	내 용
보건소 금연클리닉 운영	4,200명	3,346명	80	- 기간 : 연중 - 장소 : 보건소 1층 금연클리닉 - 대상 : 금연을 희망하는 지역주민 - 내용 : 니코틴 의존도검사 등 금연클리닉 등록 및 상담
이동금연클리닉 운영	15개소	16개소 406명	107	- 기간 : 연중 - 장소 : 사업장 - 대상 : 신청한 상시근로자 50인 이상 사업장 - 내용 : 금연홍보 및 대상자등록, 상담실시, 금연보조제 지급
여성흡연자를 위한 맞춤형 금연상담 서비스 제공	300명	482명	161	- 기간 : 연중 - 장소 : 보건소 1층 금연클리닉 - 대상 : 여성흡연자 - 내용 : 개별상담 공간 마련, 전담 상담사 배치

○ 간접흡연피해 근절을 위한 금연환경 조성

사업명	사업목표	실적 (회/명)	진도 (%)	내 용
금연문화 형성 캠페인	100회	94회	94	- 기간 : 연중 - 장소 : 지하철역, 공원, 금연거리 등 - 금연 및 간접흡연 피해예방 홍보실시

공중이용시설 이행상태 점검 (100㎡미만 음식점)	5,000개소	5,500개소	110	- 기간 : '16. 4월~'16. 9월 - 금연지도원 운영 : 18명(동별 1명) - 금연지도원 및 금연단속원을 통한 금연구역 이행상태 등 점검
실외금연구역 확대지정	5개소	5개소	100	- 공원화된 차없는 거리에 대한 금연구역 지정('16. 5. 4일자 지정고시) - 차없는 거리(5개소) ·영문초등학교소공원사이길(문래동) ·두래 진주아파트사이길(문래동) ·현대아파트1,2차사이길(문래동) ·신길우성이파트1차앞 일대(신길동) ·한전사이길(문래동)
금연문화정착을 위한 단속강화	3,500건	4,181건	119	- 기간 : 연중 - 단속전담반 운영 : 5개조(2인1조) ·과태료부과 : 4,181건 358,180천원
청소년 흡연예방을 위한 합동단속	3회	4회	130	- 기간 : '16. 6월 ~ '16. 9월 - 장소 : 지하철역, 공원, 금연거리 등 - 교육지원청, 경찰서와 연계한 합동 단속 실시

○ 아동 청소년 흡연예방 교육 실시

사업명	사업목표	실적 (회/명)	진도 (%)	내용
올바른 인식개선을위한 흡연예방교육	43개교	39개교/ 9,364명	90	- 기간 : '16. 3월~'16. 12월 - 장소 : 관내 초·중·고등학교 - 대상 : 신청한 초·중·고등학교 - 방법 : 신청에 의한 맞춤형 금연교육
흡연 청소년 대상 금연교실 운영	3개교	2개교/ 56명	66	- 기간 : '16. 3월~'16. 12월 - 장소 : 관내 초·중·고등학교 - 대상 : 금연이필요한 학생(신청학교) - 내용 : 금연서약서 작성, 흡연유혹 거절방법, 흡연피해 등 교육 및 상담

□ 향후계획

- 금연시설 및 금연구역 흡연자 순회단속 강화
- 금연클리닉 등록자 4주 성공률과 6개월 성공률을 위하여 적극적 관리
- 흡연청소년 금연교실 운영 : 12월 예정

□ 소요예산

(단위: 천원)

예산액	집행액	집행률(%)
300,000 (국 150,000, 시 45,000 구비 105,000)	240,124 (국 120,062, 시 36,019, 구비84,043)	80

4 급성 및 신종 감염병 관리

보건지원과

급·만성감염병 및 기후변화에 따른 신종 감염병 예방과 확산방지를 위해 홍보와 방역 활동을 강화하여 감염병 관리에 철저를 기하고자 함

□ 추진개요

- 기 간 : 연중
- 대 상 : 신종 감염병 의심자 및 확진자
- 내 용 : 감염병 발생에 따른 감시 및 보고 등 감염병 발생시 신속한 환자관리

□ 주요 추진실적

구 분	목표	실적	진도 (%)	내 용
질병정보 모니터망 확대	91개소→ 105개소	105개소	100	- 기간 : 2016. 6월중 추가 지정 추진 - 내용 : 감염병 발생 등 상황발생시 유행상태 판단, 보건소에 전화 통보 - 지정현황 ▷ 의료기관(30), 산업체(5), 학교(43) 구청(1),사회복지시설(4), 어린이집 등(22)
표본감시 의료기관 운영	5개소	5개소	100	- 기간 : 연중 - 내용 : 전수보고가 어려운 중증도가 비교적 낮고, 발생률이 높은 24종 감염병 관리를 위해 감염병 별 지정기준에 따라 표본감시의료기관을 지정 지속적, 정기적으로 자료를 수집, 질병보건 통합관리시스템 보고 - 지정 병·의원 : 5개소 ▷ 가톨릭대학교 여의도성모병원, 한림대학교 강남성심병원, 윤문수 비뇨기과의원, 다미산부인과의원, 지앤유산부인과의원
감염병 이동 홍보관 운영	50회	73회	146	- 기간 : 연중 - 대상 : 봄꽃축제, 구민의 날 등 각종 행사와 연계하여 감염병예방 홍보 - 내용 : 지카바이러스 예방수칙 배너 및 포스터 등 전시, 홍보물 배부
감염병 대응반 편성 운영	4개반	4개반	100	- 기간 : 상황발생시(지카바이러스 관삼단계 공포) - 내용 : 감염병 위기대응 단계별 대응반 편성을 통한 상시 대응체계 유지 (관심→주의→경계→심각) ※ 주의단계 이하 4개반 상황총괄반, 역학조사반,

구 분	목표	실적	진도 (%)	내 용
				실험실검사반, 행정지원반 편성 운영
역학조사 적시 보고율	발생시	149건/149건	100	- 기간 : 연중 - 내용 : 감염병 역학조사 실시 후 질병관리본부 웹 시스템 적시 보고
입국자 모니터링(추적조사)	발생시	73건/73건	100	- 기간 : 연중 - 내용 : 에볼라, 메르스 등 신종감염병 발생국 입국자대상 증상발현 등에 관한 능동 모니터링 실시, 이상자에 대하여 검체 채취 및 격리 등 조치(무증상 73건)
의심환자 입원조치 및 치료비 지원	발생시	6건1,000만원 /6건1,000만원	100	- 기간 : 연중 - 내용 : 제1군 법정감염병, 메르스 격리 입원시 본인부담금외 치료비 지원
감염병 예·경보제 실시	발생시	20건/20건	100	- 기간 : 연중 - 대상 : 보건교사, 사업체 집단급식소 담당자 등 대상 주요 감염병 유행현황 홈페이지 게재, 문자 및 팩스 서비스 등 제공
법정감염병 신고처리	발생시	654건/654건	100	- 기간 : 연중 - 내용 : 의료기관 법정감염병 발생신고 질병관리본부 웹 시스템 보고
신고접수시 현장확인 및 역학조사 실시	발생시	149건/149건	100	- 기간 : 연중 - 내용 : 지카바이러스 등 역학조사 대상 감염병 신고관련 역학조사
보건환경연구원 검체의뢰	발생시	33건/33건	100	- 기간 : 연중 - 내용 : 감염병 대응 지침에 따른 검체채취, 보건환경연구원 검사의뢰 - 실적 : 중증열성혈소판감소증후군 3건(음성 3), 지카바이러스 30건(음성30)

○ 지카바이러스 발생에 따른 대응태세 확립

- 기 간 : 2016. 1월 ~ 계속

- 내 용

- 의심환자 역학조사 및 검사의뢰 : 30건(음성)
- 질병관리본부 지카바이러스 대책반(국번없이 1339)과 핫라인 체계 구축
- 임산부 행동수칙 및 국민행동요령 등 홍보활동 전개

홍보 리플릿	의료기관 안내문	배너	DID	홈페이지	소식지
5종	478개소×4회	3종	6종	7종	3회

- 주요 홍보내용

- 각 동, 의사회, 한의사회 등 의심환자 신고 및 진단기준 등 안내문 발송
- 산부인과 관련 병의원 대상 임신부 및 기임기 여성을 위한 진료가이드라인 리플릿 배부
- 구 소식지, DID, 배너 등을 활용한 지카바이러스 감염증 예방 행동수칙 홍보
 - ▷ 여행 전 : 최근 2개월 이내 지카바이러스 발생지역 임신부 등 여행 자제 권고
 - ▷ 여행 중 : 모기퇴치제품 사용, 밝은 색 긴 옷착용 등 모기에 물리지 않도록 예방수칙 준수
 - ▷ 위험지역 여행 후
 - 1개월간 헌혈금지
 - 2주 이내 의심증상(발진과 함께 근육통, 결막염 등 증상 중 하나이상 동반)발생 시 의료기관 방문
 - 최소 2개월간 금욕 또는 콘돔사용 권고
- 물이 고일 수 있는 용기, 야외화분 등 모기서식처 제거
- 홈페이지 연계하여 지카바이러스 바로알기 수시 업데이트 및 안내

□ 향후계획

- 감염병 예방 홍보 지속 실시
- 감염병 환자(의사) 발생 시 환자 관리 및 방역조치 수행

□ 소요예산

(단위: 천원)

예산액	집행액	집행률(%)
38,732 (국 24,362, 시 1,370, 구비 13,000)	30,651 (국 20,237, 시 495, 구비 9,919)	79

5 감염병 발생 예방을 위한 친환경 방역소독 실시 보건지원과

지구 온난화 등 환경변화로 인한 각종 감염병 발생 예방을 위해 방역 시스템을 활용하여 과학적인 관리와 교육 및 홍보를 통한 사계절 친환경 맞춤형 방역소독으로 건강한 영등포를 만들기 위함

□ 사업개요

- 기 간 : 연 중
- 대 상 : 관내 취약지역
- 내 용 : 디지털 통합방역시스템을 활용한 맞춤형 방역
모기서식지 확인 및 시설 관리자 교육을 통한 자율관리 능력 향상
지역사회 자원 활용 연계 주민참여형 친환경 방역사업

□ 세부추진사항

구분	방역소독전문가	민간위탁	동 자율방역단																																																														
기간	1월 ~ 12월	3월 ~ 12월(기간중 200일)	5월 ~ 10월																																																														
내용	<ul style="list-style-type: none"> ▶ 대상 : 방역소독전문가 1명 ▶ 내용 <ul style="list-style-type: none"> - 소독의무대상시설 소독 실시 유무 확인(FAX 등) · 소독의무대상 시설 현장 점검 및 자체소독 교육 - 디지털모기자동계측기 및 모기 채집유문등 운영 - 특이민원 현장 처리 	<ul style="list-style-type: none"> ▶ 대상 : 민간위탁1개반(2명) ▶ 내용 <ul style="list-style-type: none"> - 유충서식지 조사 및 방제사업 · 유충발생 및 민원 발생시설 - 취약지 방역소독 · 하천, 자원순환센터 등 11개소 : 월 2회 - 기타 사항 · 민원 발생지역에 방역소독 · 모기예방 안내문 배포 	<ul style="list-style-type: none"> ▶ 대상 : 동자율방역단 17개반 - 동별 유충구제 및 취약지역 방역소독 · 횟수 : 지역별 주 2회 ▶ 내용 <ul style="list-style-type: none"> - 동별 취약지역 살충소독 (정화조, 고인물, 빗물받이등) - 쪽방촌 방역소독(월 1회) · 영등포동, 문래동 쪽방지역 - AI등 신종감염병 긴급 방제실시 																																																														
대상	<ul style="list-style-type: none"> ▶ 소독의무 대상시설 <table border="1"> <thead> <tr> <th>구분</th> <th>숙박업소</th> <th>식품접객업소</th> <th>대합실</th> <th>유통시설</th> </tr> </thead> <tbody> <tr> <td>총</td> <td>86</td> <td>273</td> <td>28</td> <td>24</td> </tr> <tr> <td>공연장</td> <td></td> <td>학교</td> <td>학원</td> <td>복합건물</td> </tr> <tr> <td>1,509 (단위: 개소)</td> <td>4</td> <td>44</td> <td>1</td> <td>695</td> </tr> <tr> <td>병원</td> <td>집단급식소</td> <td>보육시설</td> <td>공동주택</td> <td></td> </tr> <tr> <td></td> <td>34</td> <td>148</td> <td>103</td> <td>69</td> </tr> </tbody> </table>	구분	숙박업소	식품접객업소	대합실	유통시설	총	86	273	28	24	공연장		학교	학원	복합건물	1,509 (단위: 개소)	4	44	1	695	병원	집단급식소	보육시설	공동주택			34	148	103	69	<ul style="list-style-type: none"> ▶ 방역취약지역 <table border="1"> <thead> <tr> <th>구분</th> <th>자원순환센터</th> <th>유수지</th> <th>하천</th> </tr> </thead> <tbody> <tr> <td>총</td> <td>1</td> <td>4</td> <td>2</td> </tr> <tr> <td>1,023 (단위: 개소)</td> <td>빗물 펌프장</td> <td>유충발생 시설</td> <td>민원 발생지</td> </tr> <tr> <td></td> <td>4</td> <td>712</td> <td>300</td> </tr> </tbody> </table>	구분	자원순환센터	유수지	하천	총	1	4	2	1,023 (단위: 개소)	빗물 펌프장	유충발생 시설	민원 발생지		4	712	300	<ul style="list-style-type: none"> ▶ 동별 취약지역 <table border="1"> <thead> <tr> <th>구분</th> <th>녹지대</th> <th>도시공원</th> <th>마을마당</th> </tr> </thead> <tbody> <tr> <td>총</td> <td>72</td> <td>34</td> <td>30</td> </tr> <tr> <td>219 (단위: 개소)</td> <td colspan="2">공가, 재개발지역</td> <td>저소득층 밀집지역</td> </tr> <tr> <td></td> <td colspan="2">77</td> <td>6</td> </tr> </tbody> </table>	구분	녹지대	도시공원	마을마당	총	72	34	30	219 (단위: 개소)	공가, 재개발지역		저소득층 밀집지역		77		6
구분	숙박업소	식품접객업소	대합실	유통시설																																																													
총	86	273	28	24																																																													
공연장		학교	학원	복합건물																																																													
1,509 (단위: 개소)	4	44	1	695																																																													
병원	집단급식소	보육시설	공동주택																																																														
	34	148	103	69																																																													
구분	자원순환센터	유수지	하천																																																														
총	1	4	2																																																														
1,023 (단위: 개소)	빗물 펌프장	유충발생 시설	민원 발생지																																																														
	4	712	300																																																														
구분	녹지대	도시공원	마을마당																																																														
총	72	34	30																																																														
219 (단위: 개소)	공가, 재개발지역		저소득층 밀집지역																																																														
	77		6																																																														

□ 주요 추진실적

구분	사업명	목표	실적	진도(%)	내용
방역소독 전문가	소독의무대상시설 관리	1,509개소	1,482개소 (총 7,140회소독실시)	98	소독실시 확인 및 점검 (휴·폐업 27개소 제외)
	디지털모기자동계측기 운영	28개소	28개소 (현장출동 168회)	100	CO ₂ 로 모기유인·포집및자동계수 (전 주 대비 모기발생 50% 이상 증가시 현장 출동 방역)
	모기채집유문등 운영	3개소/31회	3개소 / 28회 (위험모기 발생 없음)	90	위험모기 발생 확인(주 1회) (위험모기: 말라리아, 일본뇌염 지카바이러스감염증 매개모기)
	방역소독 민원처리	발생시	335회 (처리율100%)	100	민원발생시 현장 출동
방역소독 민간위탁	모기유충조사 및 구제	1,023회	1,422회	139	모기유충 발생확인 및 구제
	고인물 제거	발생시	130회	-	모기서식지 제거
	모기예방안내문 배포	현장 방문시	1,096회	-	시설관리자에 대한 안내문 배포
동자울 방역단 운영	동별 취약지역 방역소독	18개반	17개반 (680회 실시(동별 40회))	94	취약지역 분무소독 (여의동 제외)
	쪽방촌 방역소독	6회 (5월~10월)	6회	100	영등포역 주변 쪽방촌 살충·살균소독(월1회)
	지카바이러스 예방캠페인	-	1회	-	거리캠페인 실시

□ 향후계획

- 지카바이러스감염증등 감염병 위기상황 발생시 즉각적인 현장지원 실시
- 시설방문시 모기예방 안내문 배포

□ 소요예산

(단위: 천원)

예산액	집행액	집행률(%)
195,330 (구비 195,330)	154,632 (구비 154,632)	79

건강한 임신과 출산을 장려하고 지원함으로써 산모와 아동의 건강증진을 도모하고자 함

□ 사업개요

- 임신부 산전 건강관리와 모자건강교실 운영으로 건강한 임신과 출산 도모
- 난임부부 시술비 지원 및 고위험 임신부 의료비 지원으로 가계 부담 경감
- 산모·신생아 건강관리사 지원 및 기저귀 조제분유 지원으로 기초 건강 도모

□ 주요 추진실적

구 분	목 표	실 적	진도(%)
임산부 등록 및 산전 건강관리	2,600명	2,090명	80
모자건강 교실 운영	65회	56회	86
난임부부 시술비 지원 사업	520명	695명	137
고위험 임신부 의료비 지원	77명	70명	91
청소년 임신부 의료비 지원	5명	4명	80
저소득층 기저귀 조제분유 지원	386명	386명	100
산모신생아 건강관리 지원	600명	600명	100
산후조리비 지원사업(구비)	600명	402명	67

□ 향후계획

- 산후조리비 지원사업
 - 보도자료 제출, 홈페이지 및 지역카페를 통한 적극적인 홍보 예정

□ 소요예산

(단위: 천원)

예 산 액	집 행 액	집행률(%)
1,903,269 (국592,472, 시 562,751, 구 748,046)	1,505,119 (국 467,302, 시 457,524, 구580,293)	79

표준예방접종지침에 의거하여 적기에 적절한 예방접종을 실시함으로써, 효과적인 인공면역 획득으로 감염병 발생을 예방하고, 지역사회 예방접종률을 감염병 퇴치수준으로 향상시켜 구민의 건강수준을 유지·증진하고자 함

□ 사업개요

- 근거 : 감염병의 예방 및 관리에 관한 법률 제24조(정기예방접종)
- 기간 : 연중
- 대상 : 만12세 이하 어린이 및 성인
- 장소 : 위탁의료기관, 보건소 및 보건분소

□ 주요 추진실적

구 분	목 표	실 적	진도(%)
보건소 예방접종	11,000건	11,980건	109
B형간염 주산기감염 예방접종사업	250건	260건	104
취학아동 예방접종 확인사업	90%이상	91%이상	101
의료기관 국가예방접종 지원사업	66,000건	70,900건	107

□ 향후계획

- 위탁의료기관 자율점검 실시 : 10월~11월

□ 예산현황

(단위: 천원)

예 산 액	집 행 액	집행률(%)
3,752,726 (국 1,109,166 시 1,465,849 구비 1,177,711)	3,126,520 (국 937,956 시 1,194,282 구비 994,282)	83

치매예방, 조기진단 및 치료, 재활, 단계별 적정 관리의 지역사회 기반 통합적 치매관리서비스를 제공함으로써 치매환자 및 그 가족의 정신적, 육체적, 경제적 부담을 경감시키고, 치매유병율 및 중증 치매환자 비율을 감소시켜 치매와 관련된 사회적 비용을 줄이고자 함

□ 사업개요

○ 치매지원센터 운영

- 목적 : 치매관리사업의 통합적이고 체계적인 서비스 제공
- 운용인력 : 총 13명(센터장 1명, 팀장 1명, 간호사 4명, 작업치료사 3명, 사회복지사 1명, 운동치료사 1명, 행정요원 1명, 지원의사 1명)
- 설치장소 : 영등포구 당산로29길 9, 그린&케어센터 3층, 4층
- 위탁운영기관 : 의료법인성애병원(2015. 12. 1 ~ 2018. 11. 30)

□ 주요 추진실적

내 용	목 표	실 적	진도(%)
치매예방 및 인식개선사업	60,000명	55,259명	92
치매조기검진사업	6,700명	6,952명	104
치매예방 및 등록관리사업(치매환자 신규등록)	400명	363명	91
저소득층 치매치료비 지원	2,300건	1,887건	82
인지건강센터 운영	2,000회	2,174회	109

□ 향후계획

- 초·중·고등학교 대상 인식개선 교육 확대 실시
- 치매극복 선도학교 운영 : 전체 교직원 및 학생 대상 치매인식개선교육 실시

□ 예산현황

(단위: 천원)

예 산 액	집 행 액	집행률(%)
678,764 (국 35,000, 시 330,827, 구비 312,937)	586,328 (국 35,000, 시 282,494, 구비 268,834)	86

고혈압, 당뇨병, 고지혈증, 비만 등 대사증후군관련 질환의 조기발견 및 개인별 맞춤형 건강관리시스템을 구축하여 통합적인 서비스를 제공하고자 함

□ 사업개요

- 기 간 : 연중
- 대 상 : 만 20~64세 주민
- 검진내용 : 혈압, 혈당, 중성지방, 복부둘레, HDL콜레스테롤
- 맞춤상담 : 검진 결과에 따른 혈액, 영양, 운동 등 맞춤 건강 상담

□ 주요 추진실적

구 분	목 표	실 적	진도(%)
대사증후군 조기발견 검사 및 등록관리	12,000명	10,000명	83
유소견자 등록 관리	6,000명	5,000명	83
건강보험공단 검진결과이상자 대사증후군 검진연계	1,200명	1,300명	108
주민인식개선 홍보 캠페인	30회	25회	85

□ 향후계획

- 대사증후군 조기발견검사 및 등록관리
- 유소견자 등록관리
 - 대사검진 결과 유소견자 6개월, 12개월 추후검진
- 주민인식개선 대사증후군 홍보 캠페인
 - 일시 및 장소 : 월 1회 14:00 ~ 16:00, 지하철 역사

□ 예산현황

(단위: 천원)

예 산 액	집 행 액	집행률(%)
400,120 (시 140,000, 구비 260,120)	319,382 (시 100,300, 구비 219,082)	80

복잡해지고 다양한 사회적·환경적 요인으로 자살, 우울 등 정신건강문제가 급증함에 따라 생애주기별 정신 건강 검진을 강화하고, 정신질환의 조기발견, 치료 재활 등 통합적인 정신보건 서비스를 제공하고자 함.

□ 사업개요

- 추진근거 : 정신보건법 제13조(지역사회정신보건사업 등), 제13조의2
- 사업대상 : 지역주민 및 정신질환자
- 주요기능 : 정신질환자 고위험군의 조기발견 및 개입, 등록회원 재활 서비스
- 추진인력 : 13명(가톨릭대학교 여의도 성모병원 위탁 운영)

□ 주요 추진실적

내 용	목 표	실 적	진도(%)
중증 정신질환자 신규 등록 및 환자 관리	820명	810명	99
등록회원의 직업재활, 사회적응 프로그램	120회	114회/607명	95
위기대응 체계 구축 및 지역사회 연계	1,300건	1,162건	89
정신건강증진사업(강좌 및 홍보)	4,500명	4,011명	89
아동·청소년 정신건강증진	32회	32회	100
건강음주 희망 프로젝트	41회	37회	90
자살 위기개입 및 관리	100명	187명	187

□ 향후계획

- 일반상담을 통한 회원발굴
 - 찾아가는 동사무소 서비스에 맞추어 개별화된 상담을 통한 적극적 서비스 제공으로 회원 발굴

□ 예산현황

(단위: 천원)

예 산 액	집 행 액	집행률(%)
696,326(시 348,163, 구비 348,163)	594,106(시 297,053 구비 297,053)	85

안전하고 신뢰받는 의료환경 조성을 위해 평상 시 의료기관에 대한 점검을 실시하고 적법하게 관리하여 국민에게 안전한 의료서비스를 제공하고 각종 재난에 대비한 재난의료지원체계를 구축하고자 함.

□ 사업개요

○ 의료업소 자율점검 실시

- 점검방법

- 보건소 홈페이지 의약업소 「자율점검 e-편한시스템」을 통한 자율점검
- 의료업소 개설자의 점검사항 체크리스트를 통한 자율점검

- 점검대상

(2016.1.1 기준)

계	병원	의원	치과의원	한의원	안경업소	치과기공소	부속의원
890	34	303	219	142	104	79	9

○ 안마시술소·안마원 입회 지도점검

- 점검대상 : 총 10개소(안마시술소 3, 안마원 7)
- 점검방법 : 직원이 현장 방문하여 점검리스트에 따라 점검
- 점검시기 : 상·하반기 연 2회 실시

○ 의료업소 기획점검 실시

- 점검대상

- 자율점검 불성실, 미참여 업소에 대해 기획점검 실시

- 점검방법

- 직원이 현장 방문하여 점검리스트에 따라 점검
- 의료법 및 의료기사 등에 관한 법률 준수 여부
- 법 위반 적발 시 관계법규에 의거 조치(행정처분, 고발 등)

○ 민원발생 의료기관 집중 관리

- 민원발생 의료기관은 즉시 현장 점검하여 법 위반 적발 시 관계법규에 의거 조치(행정처분, 고발 등)

○ 의료법인 관리

- 대 상 : 관내 의료법인 7개소
- 의료법인의 효율적 관리를 통해 민간의료기관의 공공성 도모

○ 지역 재난의료지원단(Disaster Medical Assistant Team) 구성

□ 주요 추진실적

○ 의료업소 자율점검 실시

구 분	자 율 점 검			위반업소 행정처분	민원 처리
	목 표	실 적	진도(%)	총 건수	
의료기관	890×1회	890	100	17	268

○ 의료기관 기획점검 실시

- 점검기간 : 2016.08.01. ~ 10.24.
- 점검업소 : 의료기관 67개소
- 점검내용 : 의료법 관련사항 및 일회용 의료기기 재사용 여부, 소독 멸균 지침 준수 여부

○ 의료기관 수시점검 실시

- 병원급 의료기관 안전대진단 실시
 - 점검기간 : 2016.02.15. ~ 04.30.
 - 점검대상 : 병원급 의료기관 34개소
 - 점검내용 : 의료, 가스, 소방, 건축, 전기 분야에 대한 안전 점검
- 의료기관 의료기구 및 물품소독 실태 점검
 - 점검기간 : 2016.09.08. ~ 09.20.
 - 점검대상 : 의료기관 370개소
 - 점검내용 : 의료기관 사용기구 및 소독 멸균 관리 실태 점검
- 일회용 의료용품 불법사용 관련 자체 실태점검 실시
 - 점검대상 : 의원 305개소
 - 점검기간 : 2016.09.12. ~ 10.20.
 - 점검내용 : 의료기관 소독 멸균 관리 실태 등 의료법 준수사항 점검

○ 상반기 안마원·안마시술소 입회 지도점검

- 점 검 일 : 2016.06.28. ~ 06.30.
- 점검업소 : 안마원 6개소, 안마시술소 3개소

○ 지역 재난의료지원단 현장응급의료소 운영 훈련 지원

- 수도 서울 대규모 복합재난 대응 훈련
 - 일 시 : 2016.04.27.(수) 11:00

- 장 소 : 여의도 한강공원(원효대교 남단)
- 참 여 : 지역DMAT
(보건소, 강남성심병원, 성애병원, 여의도성모병원, 한강성심병원)

- 2016 재난대응 안전한국훈련

- 일 시 : 2016.05.18.(수) 15:00/2016.05.19.(목) 14:30
- 장 소 : 양평1동 빗물펌프장/한국철도공사 수도권서부본부
- 참 여 : 보건소 DMAT

향후계획

- 안마시술소 및 안마원 지도점검 실시 및 불법업소 행정처분 : 11월
- 감염 예방을 위해 각 의료기관의 일회용주사기 재사용 및 내시경 의료기기 등 각종 의료기기 소독사용 여부를 점검하여 위반업소 행정처분 및 관리

예산현황

(단위: 천원)

예 산 액	집 행 액	집행률(%)
2,800	2,600	93

심정지 환자 발생 시 가족과 이웃의 생명을 구할 수 있는 1차 구조자로서의 역할을 수행하고 언제 어디서나 필요 시 심폐소생술을 실시할 수 있도록 교육을 실시하고자 함

□ 사업개요

- 기 간 : 연 중
- 내 용
 - 응급처치 및 심폐소생술 이론 및 실습 교육
 - 자동심장충격기 사용법 이론 및 실습 교육
 - 서울시민 CPR 서포터즈 등록
 - 심폐소생술 체험관 운영

□ 주요 추진실적

(단위: 명)

구 분	대 상	목 표	실 적	진도(%)
심폐소생술 교육	주 민	650	576	89
	공무원, 시설관리공단 직원, 어린이집 보육교사, 다중이용시설 직원, 법정의무대상자 등	2,350	2,015	86
	초·중·고등학생	6,000	10,225	170
	총 계	9,000	12,816	142
심폐소생술 체험관 운영 및 홍보		6,000	9,645	161
헌혈장려 홍보		4,000	4,000	100

□ 향후계획

- 학생 심폐소생술 및 일반시민 심폐소생술 일반교육 실시 : 11월 ~ 12월

□ 예산현황

(단위: 천원)

예 산 액	집 행 액	집행률(%)
48,160 (국 10,000, 시 10,000, 구비 28,160)	38,225 (국 10,000, 시 10,000, 구비 18,225)	79

약국, 의약품도매상, 안전상비의약품판매자 및 의료기기 취급업소에 대한 자율점검을 통하여 자율적인 관리능력을 배양하고, 기획·지도점검을 통한 효율적 업소 관리로 국민의 보건향상에 기여하고자 함

□ 사업개요

- 기 간 : 연중
- 대 상 : 약업소 1,670개소 (2016.01.01.기준)

계	약국	의약품도매상	KGSP적격업소	한약방	한방병의원	의료기기판매업소	의료기기수리업소	안전상비의약품판매자
1,670	234	76	49	1	145	858	50	257

- 내 용
 - 약업소 자율점검 실시
 - 현장 기획점검 및 합동점검 실시(5회)
 - 약사법, 의료기기법 등에 관한 민원처리 및 행정처분

□ 주요 추진실적

- 민원처리 및 행정처분 현황

구 분	자 율 점 검			행정처분 건수	민원 처리
	목표(건)	실적(건)	진도(%)		
계	1,670	1,555	94	56	517
약 국	234	234	100	5	36
의약품도매상	76	76	100	2	50
KGSP적격업소	49	49	100	-	15
한약방	1	1	100	-	-
한방병의원	145	145	100	-	-
의료기기판매업	858	756	89	40	317
의료기기수리업	50	47	94	-	6
안전상비의약품 판매자	257	247	97	2	93
*기타	-	-	-	7	-

※ 기타 : 화장품판매업(4), 무신고 의료기기판매업(1), 의약외품판매자(1), 성인용품판매업소(1)

※ 자율점검 미참여업소(115개소) 현장기획점검 완료

○ 자율점검 : 1회(진도 : 100%)

○ 현장기획점검 : 7회(진도 : 100%)

일 자	점검주제	대 상	실 적
3월	마스크 불법유통 및 표시광고 점검	약국 등 판매업소	10회
5월	무료체험방 형태 의료기기 판매업소	의료기기판매업소	4회
6월	살충기피제 오인 공산품 표시광고	약국, 대형마트, 편의점	16회
7월	의약품 등 표시·광고 점검	병의원, 약국, 대형마트, 편의점	9회
7월	의료기기 GSP준수 및 추적관리대상 의료기기 조사	의료기기판매업소	20회
7월	산후조리원 모유착유기	산후조리원	5회
8월	무허가 가습기 살균제 점검	이코볼 취급업소	7회

향후계획

○ 약사법, 의료기기법 등에 관한 민원처리 및 행정처분

예산현황

(단위: 천원)

예 산 액	집 행 액	집행률(%)
6,810	5,560	82

진단용 방사선 발생장치의 안전한 사용과 방사선 관계 종사자의 피폭관리를 실시하여 의료용 방사선으로부터의 위해를 예방하고자 함.

□ 사업개요

○ 기 간 : 연중

○ 대 상 (2016.1.1.기준)

구 분	방사선 발생장치		특수의료장비						피폭선량측정		
	기관 (개소)	장치 (대)	계	MRI		CT		MAMMO		기관 (개소)	명
				기관	대	기관	대	기관	대		
총현황	385	863	34개소 82대	15	21	18	26	29	35	357	808
2016년 검사대상	132	241	34개소 82대	15	21	18	26	29	35	357	808

○ 내 용

- 정기검사 안내 및 적정기간 내 검사여부 및 장치의 적합여부 확인
- 방사선 관계종사자 피폭측정여부 및 적정신고여부 확인
- 안전관리책임자 선·해임 신고 점검 및 교육이수 여부 확인

□ 주요 추진실적

○ 방사선 점검 및 관리

구 분	목 표	실 적	진도(%)
발생장치 정기검사 안내 및 확인	241대	235대	98
특수의료장비 품질관리검사 확인	82 대	62대	76
방사선 피폭관리 여부 확인	4회 (매회 808명)	3회 (매회 808명)	75

- 진단용 방사선 발생장치 관련 민원처리 : 264건
- 진단용 방사선 발생장치 설치 의료기관 행정처분
 - 시정명령 10건, 과태료 2건(160만원)
- 특수의료장비 관련 민원업무 처리 : 100건

□ 향후계획

- 진단용 방사선 발생장치 안전관리 관련 사전안내 실시
 - 신규 방사선 관계종사자 피폭선량측정 안내 : 12월
- 점검 및 확인
 - 방사선 관계종사자 피폭관리 실시 여부 확인 : 12월
 - 특수의료장비 품질관리검사 여부 확인 : 매월
 - 방사선 발생장치 정기검사 여부 점검 : 매월

□ 예산현황 : 비예산

지역주민의 1:1 대상별 맞춤진료와 상담, 만성질환관리, 대사증후군관리, 골다공증 예방, 정신건강 등 다양한 보건교육과 실천 가능한 건강정보제공으로 쾌적한 환경조성 및 친절한 대민 서비스에 최선을 다하고자 함

□ 사업개요

- 기 간 : 연중
- 내 용
 - 1차 진료, 예방접종, 물리치료, 임상검사 등 민원실 운영
 - 건강증진교실 운영 : 만성질환 등 맞춤형 건강교실
 - 보건의료서비스 품질향상을 위한 고객만족도 및 수요도 조사 : 연 2회

□ 주요 추진실적

구 분	목 표	실 적	진도(%)
1차 진료실 운영	14,400명	11,520명	80
모자보건실 운영	2,400명	2,350명	98
물리치료실 운영	3,200명	2,635명	82
보건민원실 운영	4,000명	3,160명	79
임상병리실 운영	2,500명	2,025명	81
건강증진교실 운영	12회/360명	10회/335명	83
고객만족도 및 수요도 조사	2회	2회	100

□ 향후계획

- 건강증진교실 2회 운영 : 11월 ~ 12월(치매예방, 겨울철 낙상예방교육)

□ 예산현황

(단위: 천원)

예 산 액	집 행 액	집행률(%)
84,536	83,100	98

사계절 식중독 발생 위험 요소가 증가함에 따라 선제적이고 효율적인 예방 관리와 신속하게 대응할 수 있는 시스템을 구축하여 식중독 제로! 건강도시 영등포를 구현하고자 함

□ 사업개요

- 기 간 : 연중
- 대 상 : 총 860개소(집단급식소 및 50인 미만 어린이급식소 등 식중독 취약업소)
- 주요추진사항
 - 식중독 발생 대비 상시 비상 연락체계 구축
 - 식중독 닥터 프로젝트 추진 : 5월 ~ 12월
 - 전통시장내 식품판매 및 취급업소 식중독 예방활동 전개 : 5월 ~ 10월
 - 어린이급식소 위생관리 컨설팅 제공 : 4월 ~ 10월
 - 집단급식소 등 집중관리시설 지도점검 : 3월, 9월(연 2회)
 - 식중독 예방 교육 및 홍보 : 연중

□ 주요 추진실적

구 분	목 표	실 적	진도(%)
식중독 발생 대비 상시 비상근무체계 유지	상시	상시	
식중독 닥터 프로젝트	100개소	100개소	100
전통시장 내 식품판매 및 취급업소 식중독 예방활동 전개	2회	4회	200
어린이급식소 위생관리 컨설팅	2회	2회	100
집단급식소 등 집중관리시설 위생점검	2회	2회	100
식중독 예방 교육 및 홍보활동 전개	75회	88회	117

□ 향후계획

- 겨울철 노로바이러스 예방 홍보 등 식중독 예방 홍보 실시

□ 소요예산

(단위: 천원)

예 산 액	집 행 액	집행률(%)
89,036(구기금)	66,777(구기금)	75

식품접객업소의 준수사항 등 위반 및 각종 주민불편사항에 대하여 계절별·테마별로 위생지도·점검을 특성화하고, 민·관 합동점검을 실시하여 위생질서 확립에 만전을 기하고자 함

□ 사업개요

- 기 간 : 연중
- 대 상 : 식품접객업소 8,810개소 (2016. 10. 31. 현재)

계	일반음식점	유홍주점	단란주점	휴게음식점	제과점	위탁급식영업
8,810	6,538	173	264	1,577	151	107

○ 주요추진사항

- 위생관리 실태 점검 및 민원 유발 등 문제업소 집중점검 실시
- 계절별, 사회적 이슈 등을 반영한 테마별 기획점검 실시
- 퇴·변태업소(카페형 일반음식점)점검 강화
- 민·관 합동점검으로 청렴한 투명행정 구현

□ 주요 추진실적

구 분	목 표	실 적	진도(%)	비고
식품접객업소 야간지도·단속	70회	63회	90	
계절·테마별 기획지도·점검	12회	10회	83	
퇴·변태업소(카페형일반음식점)심야 단속	12회	10회	83	
무허가(무신고)식품접객업소 단속	2회	1회	50	12월예정
서울시 교차 민·관합동 단속	12회	10회	83	

□ 향후계획

- 불법행위 유발업소 및 청소년 유해업소 야간점검 지속 실시
- 계절·테마별 자체특별 기획점검 발굴 추진
 - 배달음식 전문점(11월), 찜질방 내 음식점(12월) 등 기획점검 예정
- 자치구 교차 민·관 합동 지도점검 추진

□ 소요예산

(단위: 천원)

예 산 액	집 행 액	집행률(%)
7,800(구기금)	5,800(구기금)	74

수입 농·수·축산물의 증가에 따라 소비자가 안심하고 식재료를 선택할 수 있도록 음식점 원산지 표시제의 지도점검 및 홍보를 강화하여 바른 먹거리를 공급하고 소비자의 권익을 확대하고자 함.

□ **사업개요**

○ 대 상

구 분	계	일반음식점	휴게음식점	집단급식소
대 상	8,427	6,538	1,577	312
목 표	1,800	1,260	330	210

- 음식점 원산지표시제 및 위생분야 통합방문지도 서비스 : 월 1회(4개조 운영)
- 쇠고기 수거 및 한우유전자 검사
- 음식점 원산지 표시제 교육 및 홍보 강화

□ **주요 추진실적**

구 분	목 표	실 적	진도(%)
음식점 원산지 표시제 및 위생분야 통합방문지도 서비스	1,800개소	1,280개소	71
쇠고기 유전자 수거검사	80개소	70개소	88
원산지 표시제 홍보 및 교육	50회	50회	100

※ 원산지 표시제 홍보 : 봄꽃·단오축제 등 6회, 홍보물 제작 3회, 일반음식점영양주교육 9회
통합방문지도서비스 32회

□ **향후계획**

- 음식점 원산지 표시제 및 위생분야 통합방문지도서비스 (11월)
- 쇠고기 유전자 수거검사 실시(11월~12월)
- 음식점 원산지 표시제 기획점검 및 홍보 지속 추진

□ **소요예산**

(단위: 천원)

예 산 액	집 행 액	집행률(%)
35,968 (구비 4,868, 구기금 31,100)	25,177 (구비 3,825, 구기금 21,352)	70

공중위생서비스의 품질경쟁력 향상 및 영업주가 책임감을 갖고 자율적인 위생점검을 생활화 하여 공중위생업소에 대한 국민들의 만족도를 높이고자 함.

□ 사업개요

○ 공중위생업소 자율점검

- 대 상 : 6개 업종 1,807개소(업종별 월별 점검) (단위:개소)

구 분	계	숙박업	미용업	이용업	목욕장업	세탁업	건물위생 관리업
업소수	1,807	264	845	158	54	225	261

- 점검반 운영 : 5개 반 12명(공무원 2, 명예공중위생감시원 10)

- 점검결과 및 조치

- 1단계 : 자율점검표에 의한 영업주 자율점검 실시
- 2단계 : 자율점검 미 이행업소에 대하여 업소 방문하여 점검 실시
- 3단계 : 위반 업소에 대한 행정처분 조치

□ 주요 추진실적

업 종	목 표	실 적	진도(%)	행정처분(건)
숙박업	264	264	100	5
미용업	845	853	101	20
이용업	158	158	100	1
목욕장업	54	54	100	1
세탁업	225	222	100	-
건물위생관리업	261	264	100	8
합 계				35

□ 향후계획

○ 신규 공중위생 영업자 준수사항 등 안내 지속 실시

□ 예산현황

(단위: 천원)

예 산 액	집 행 액	집행률(%)
9,600(구비)	9,200(구비)	96

위해식품의 제조·판매행위를 근절하여 식품의 건전한 유통환경을 조성함으로써 위해식품 사고를 예방하고 국민에게 안전한 식품을 제공 하고자 함.

□ 사업개요

○ 기 간 : 연중

○ 식품제조·가공업소 지도점검

- 대 상

(단위 : 개소)

합계	과자류	빵/떡류	두부류/묵류	식용유지	커피	음료	면류	건포류 등 기타식품
132	20	30	8	4	22	11	3	34

○ 식품 등 안전성 수거·검사 : 600건

○ 전통시장 식품안전관리

- 대 상 : 관내 전통시장 중 골목형 일반시장 4곳 (총업소수 : 294개소)

○ 식품 허위·과대광고 모니터링

- 대 상 : 건강기능식품 판매업소 등

- 공무원(1명) 및 실버보안관(5명) 전담 지정·운영

○ 식품판매업소 등 자율점검(2월~6월)

- 대 상 : 2,212개소

(단위 : 개소)

합계	즉석판매 제조·가공업	건강기능식품 판매업	식품 소분업	식품 운반업	식품판매업	
					유통전문 판매업	집단급식소 식품판매업
2,212	441	1,436	90	27	162	56

□ 주요 추진실적

구 분	목 표	실 적	진도(%)
식품제조·가공업소 지도점검	132개소	105개소	79
식품 등 안전성 수거검사	600건	352건	58
전통시장 식품안전관리	2회	4회	200
식품 허위·과대광고 모니터링	32회	26회	81
식품판매업소 등 자율점검	2,212개소	2,212개소	100

□ 향후계획

- 식품제조·가공업소 지도점검 지속 실시
- 식품 등 안전성 수거·검사 지속 추진
- 식품 허위·과대광고 모니터링 철저
 - ‘떴다방’ 등에 대한 허위·과대광고 감시 활동 전개

□ 예산현황

(단위: 천원)

예 산 액	집 행 액	집행률(%)
21,640 (구비 9,390, 구기금 12,250)	21,640 (구비 9,390, 구기금 12,250)	100

Ⅲ . 2017년 주요업무 추진계획

연번	사 업 명	쪽
①	건강백세 가이드 보건의료서비스 제공	38
②	건강생활실천 통합서비스로 건강영등포 실현	39
③	흡연을 감소를 위한 지역중심 금연지원사업	42
④	급성 및 신종 감염병 관리	45
수	감염병 발생 예방을 위한 친환경 방역소독 실시	49
숙	구민건강 지켜주는 적기 예방접종	51
⑦	『찾아가는 동주민센터』 어르신방문건강관리사업	52
⑧	치매관리사업	53
순	대사증후군 조기발견 및 등록사업	55
⑩	함께 키우는 마음건강	56
⑪	의료기관 관리	57
⑫	구조 및 심폐소생술 교육	59
⑬	약업소 및 마약류 취급업소 관리	61
⑭	의료용 방사선 안전관리사업	63
⑮	지역중심 보건분소 운영	64
⑯	식중독 발생 대비 선제적 대응 체계 구축	65
⑰	식품접객업소 민·관 합동 지도·점검	67
⑱	공중위생업소 자율점검 지도·관리	69
⑲	부정·불량식품 근절을 위한 안전 점검 강화	70

보건소에서 시행하는 각종 보건시책 및 건강관련 정보를 적기에 알기 쉽게 홍보함으로써 건강에 대한 인식을 개선하고 구민들의 건강증진 및 삶의 질 향상에 기여토록 함

□ 사업개요

- 기간 및 대상: 연중 / 영등포구민
- 추진내용: 구민 건강생활 향상을 위한 보건의료 시책사업 홍보와 각종 건강정보 및 질병예방 안내

□ 세부 추진계획

- 보건소 업무책자 및 홍보물 발간

구 분	목 표	내 용	배부처	비고
보건소 소식지	20,000부 (분기별 5,000부)	계절별 질환 안내, 건강 생활실천정보, 보건사업 등	구, 보건소 및 보건분소, 동주민센터, 유관기관, 학교, 경로당 등	전년도와 제작부수 동일
보건소 업무 안내 책자	1,000부	각 부서 및 실별 보건 의료 업무 안내	구·보건소·동주민센터 등	
진료서비스 안내 리플릿	중문: 1,500부 점자: 500부	시각장애인 및 외국인을 위한 보건사업안내	구·보건소·동주민센터 등	
지역보건 의료계획 책자	40부	지역보건의료사업 계획수립 및 평가서	시, 보건소, 관련부서	
IPTV, 키오스크, DID, 홈페이지 등	상시 운영	월별, 계절별 건강정보 제공 및 시책 사업 홍보	보건소 민원실	

- 보건소 자체 만족도 조사

- 추진방향: 민원응대서비스 품질점검 등 각종 만족도 조사의 사전점검 및 조사결과에 적극적 환류로 보건소 서비스 수준 향상 제고
- 운영목표 및 대상: 연 2회 / 보건소 이용 구민
- 추진방법: 설문지 자체제작(전문기관 협조사문) ⇒ 응답통계 ⇒ 환류

□ 추진일정

- 지역보건 의료계획 책자 발간 : 2월 중
- 보건소 소식지 발간 : 분기별(3, 6, 9, 12월)
- 보건소 업무안내 책자, 리플릿 발간 : 하반기
- 보건소 만족도 조사 : 상·하반기(연 2회)

□ 소요예산 : 총 11,945천원(구비 11,945천원)

2

건강생활실천 통합서비스로 건강영등포 실현

보건지원과

지역사회 주민의 건강수준 향상을 위해 계층별 다양한 특성과 수요에 부합하는 차별적인 건강증진사업추진으로 지역주민의 건강증진사업 체감도 향상

□ 사업개요

- 대 상 : 생애주기별(영유아, 소아, 청소년, 성인, 어르신) 지역주민
- 기 간 : 연중
- 방 법 : 생활터별 접근실시

□ 세부 추진계획

사업유형	사업명	목 표	내 용
건강한 어린이집 만들기	유아미각형성프로그램	20개소/ 100회	- 기간 : '17.7월~'17. 9월 - 장소 : 해당 어린이집 활동실 - 대상: 관내 어린이집 6~7세아동 - 단맛, 쓴맛, 신맛, 짠맛, 맛의조화 등 5가지 주제의 미각교육 - 어린이 바른 식생활교육 - 식품첨가물의 위험성 교육
	Let`s play 어린이집 신체활동사업	30개소/ 900명	- 기간 : '17.3월~'17.11월 - 장소 : 해당 어린이집 활동실 - 대상 : 참여희망 어린이집 - 보육교사 신체활동 역량강화교육 추진 - 어린이 신체활동 프로그램 운영 - 프로그램 전후 어린이 체력측정 평가
건강한 학교만들기	Let`s play 초등학교 신체활동사업	8개교	- 기간 : '17.6월~'17.11월 - 장소 : 해당 초등학교 활동실 - 대상 : 참여희망 초등학교 - 초등돌봄교실 교사역량강화교육 추진 - 어린이 스포츠체험프로그램 운영
	흡연음주예방 교육	43개교	- 기간 : '17.3월~'17.12월 - 장소 : 관내 초,중,고 - 대상 : 신청한 초,중,고 학생 - 눈높이에 맞춘 금주·금연 교육 - 청소년 금연교실운영
	애들아 아침밥먹자	43개교	- 기간 : '17.4월~'17.11월 - 장소 : 관내 초,중,고 - 대상 : 신청한 관내 초,중,고 학생 - 단체 및 개인영양교육 및 상담 - '친구야 아침밥먹자' 캠페인
건강한 직장만들기	사업장 이동금연클리닉	20개소	- 기간 : 연중 - 장소 : 사업장 - 대상 : 신청한 관내 50인이상 사업장 - 금연 상담, 니코틴 보조제 제공

건강한 지역사회 만들기	건강영등포 2080프로젝트	6개소 /400명	- 기간 : '17.3월~'17.11월(주2회) - 대상 : 지역주민 누구나 - 장소 : 문래공원 외 6개소 공원 - 권역별 걷기동아리 운영, 강사지원 - 근력강화, 음악스트레칭, 건강걷기 - 프로그램 전후 건강검사 및 운동영양상담
	헬스리셋 프로젝트	4기/300명	- 기간 : 연중 운영 (주 3회) - 대상 : 건강위험자(비만, 만성질환) - 장소 : 국민건강보험공단 영등포남부지사 - 국민건강보험공단 협력 운영 - 영양상담 및 맞춤형 운동프로그램 지원 - 프로그램 전후 건강검사 및 비만관리
	건강체중 3.3.3 프로젝트 (3개월 동안 체중3kg감량, 3개월간 유지 슬로건)	2,000명	- 기간 : '17.4월~'17.10월 - 대상 : 지역주민 누구나 - 장소 : 지역별 생활터, 1층 건강증진센터 - 건강체중의 중요성 인식 확대 캠페인 - 걷기마일리지 운영-취약계층에 현물 기부 - 비만도 검사서비스 및 사후관리
	찾아가는 경로당 영양·운동교실	50소/750명	- 기간 : '17.5월~'17.11월 - 장소 : 해당 경로당 - 대상 : 경로당 방문 어르신 - 어르신 섭취 부족 영양소 - 위생적 음식관리, 나트륨 줄이기 교실 - 낙상예방 스트레칭 교육
	엄마랑 나(Na)랑 조리교실	12/240명	- 기간 : '17.1월~'17.12월 - 장소 : 보건소3층 보건교육실 - 대상 : 유아 및 부모 - 나트륨저감화 우리아이 간식만들기 - 생활속 실천 저염요리 조리시연
취약계층 건강만들기	참참참 장애인 신체활동사업	7개소/100명	- 기간 : '17.5월~'17.11월(주2회) - 대상 : 장애인(성인, 아동) - 장소 : 주간보호소, 보호작업장, 돌봄교실 - 신체활동 활성화 프로그램 지원 - 사업전후 체력검사, 통합운동회 운영
	MOVE KIDS 신체활동사업	10소/200명	- 기간 : '17. 4월~'17.11월(주2회) - 대상 : 지역아동센터 어린이 - 장소 : 센터 활동실, 스포츠 체험장 - 취약계층아동 비만예방 프로그램운영 - 스포츠체험교실, 치어리딩 강사지원 - 프로그램 전후 체력검사 및 건강교육
	어르신 건강충전 프로젝트	10소/300명	- 기간 : '17.5월~'17.11월(주1회) - 대상 : 취약 어르신 - 장소 : 무료급식소, 취약경로당 - 신체활동 활성화 프로그램 운영 - 영등포구 신체활동리더 투입(봉사자) - 낙상예방교육, 건강체조, 음악게임
	건강과일바구니	9개/240명	- 기간 : '17.6월 ~'17.12월(주2회) - 장소 : 해당 지역아동센터 - 대상 : 지역아동센터 아동 - 지역아동센터 초등학생대상 채소 및 과일등 건강간식제공 - 나트륨저감화 교육, 영양표시 등

	찾아가는 지역아동센터영양교실	16소/470명	- 기간 : '17.9월~'17.10월 - 장소 : 해당 지역아동센터 - 대상 : 지역아동센터 아동 - 청소년 식생활지침 알기 - 영양표시 바로알고 건강간식 선택하기 - 아침밥 섭취의 중요성교육
지역사회 건강환경조성	건강플러스체험관 운영	150회/ 3,800명	- 기간 : 연중 - 장소 : 보건소3층(보건교육실) - 대상 : 어린이, 청소년, 성인, 어르신 등 - 어린이, 청소년 : 13개 체험관 교육 - 성인 및 시니어 프로그램 운영
	지역사회 생활터 홍보 및 캠페인 활동	60회	- 기간 : 연중 - 장소 : 지하철역, 공원, 금연거리 등 - 금연 및 간접흡연 피해예방 홍보실시

□ 추진일정

- 사업 계획서 작성 : '17. 1월 ~ 2월
- Let's play 어린이, 초등학교 신체활동 사업 : '17. 4월 ~ 11월
- 건강체중 3.3.3 프로젝트 운영 : '17. 4월 ~ 10월
- 건강생활실천홍보 및 교육, 캠페인 활동 : '17. 1월 ~ 12월
- 건강플러스체험관 운영 : '17. 1월 ~ 12월
- 건강과일바구니 사업 : '17. 6월 ~ 12월

□ 소요예산 : 총 81,125천원(국 40,562, 시 12,169, 구비 28,394)

흡연을 예방하고 흡연자의 금연을 촉진하며, 비흡연자를 보호하기 위한 간접흡연 없는 환경(Smoke-free)을 조성함으로써 담배연기 없는 『청정 영등포구 실현』에 기여하고자 함

□ 사업개요

- 기 간: 연중 (1월~12월)
- 대 상: 지역주민
- 내 용
 - 지역사회 금연환경조성을 위한 금연구역 확대 시행
 - 흡연자를 대상으로 하는 금연클리닉 운영
 - 흡연의 폐해와 금연의 중요성을 인식시키기 위한 금연교육 사업 시행
 - 지역주민과 함께하고 매체별 특징과 장점을 살린 금연홍보 실시

□ 세부 추진계획

- 흡연을 감소를 위한 금연지원서비스 강화
 - 보건소 금연클리닉
 - 기 간 : 연중
 - 대 상 : 흡연자 등 금연을 희망하는 지역사회 주민(3,000명)
 - 내 용 : 니코틴의존도 검사 등 금연클리닉 등록 및 상담
 - 여성 흡연자 위한 맞춤형 금연상담 서비스 제공 (200명→300명)
 - 기 간 : 연중
 - 대 상 : 학생, 직장인, 가정주부 등 여성 흡연자 300명
 - 내 용 : 접근성 증가위한 개별상담 공간 마련, 전담간호사 배치
 - 찾아가는 이동금연클리닉 (15개소→20개소)
 - 기 간 : 연중
 - 대 상 : 신청한 상시근로자 50인 이상 사업장 20개소 500명
 - 내 용 : 대상자 등록 및 금연보조제 지급 등

○ 간접흡연 피해 근절을 위한 금연환경 조성

- 지역사회 금연문화 정착위한 지도단속 강화

· 기 간 : 연중

· 대 상 : 공중이용시설 및 조례지정시설 : 12,829개소

▶ 실외 금연구역 확대 지정 : 민원다발지역에 대한 금연거리 지정

- 금연구역 지도·점검

· 공중이용시설 이행상태 점검위한 금연지도원 운영 : 18명

· 단속강화 위한 전담반 운영 확대 (5개반10명→6개반 12명)

시간제 6명, 단속보조 4명 → 시간제 6명, 단속보조 6명

- 금연구역 현황

· 건물, 부지 등 전체

계(개소)	유치원, 초.중.고	의료 기관	어린 이집	청소년 활동시설	도서관	어린이 놀이시설	어린이운송 용승합차	청사
1,529	85	712	262	24	6	231	158	51

· 공중이용시설

계(개소)	학원	교통 관련 시설	건축물	공연장	대규모 점포	지하 상점가	관광 숙박 업소	체육 시설	사회 복지 시설	목욕장	게임 제공 업소	음식점	만화대여 업소
10,260	317	24	1,406	5	14	3	17	2	53	54	207	8,154	4

· 실외 조례 지정시설

계(개소)	공원	버스 정류장	마을마당	학교절대 정화구역	유치원 및 어린이집	택시 승차대	지하철역 출입구	금연거리	공원화된 차없는거리
1,040	37	487	31	43	304	38	91	4	5

- 금연구역에 대한 구민의 인지도 및 정책수용률 향상위한 홍보실시

· 기 간 : 연중

· 방 법 : 가두 캠페인, 인쇄물 및 배너 등 홍보매체 활용

· 내 용 : 금연구역 인지도 향상 및 금연정책 안내, 캠페인 실시

· 장 소 : 학교주변, 지하철, 공원, 금연거리 등

- 지역주민 대상 음주폐해에 대한 홍보
 - 방 법 : '17.11월~12월 음주예방 가두 캠페인 실시(2회)
 - 내 용 : 음주 교통사고, 음주폭력등의 음주로 인한 폐해에 대한 홍보
와 음주예방 홍보 포스터 전시 등
 - 장 소 : 유동인구가 많은 음식점 밀집지역

○ 아동·청소년 절주 및 흡연예방 교육

- 올바른 인식개선을 위한 절주 및 흡연예방 교육
 - 기 간 : '17.3월~12월
 - 대 상 : 흡연예방 교육을 신청한 초.중.고등학교 (43개교)
 - 내 용 : 대상자 수준에 적합한 맞춤형 금연예방 교육 실시
- 흡연 청소년 대상 금연·절주교실
 - 기 간 : '17.3월~12월
 - 대 상 : 흡연청소년 등 금연이 필요한 학생 (신청학교)
 - 내 용 : 금연서약서 작성, 흡연유혹 거절방법 및 흡연의 폐해 등 교육

□ 추진일정

- 지역중심 금연지원사업 계획서 작성 : '17. 1월
- 동주민센터, 직능단체 등 민·관 합동 금연캠페인 : 분기별 각 1회
- 흡연 청소년 금연교실 운영 : 상·하반기 각1회
- 청소년 흡연예방 교육 실시 : '17. 1월 ~ 12월
- 흡연자 금연촉진 서비스 지원 및 금연환경 조성 : '17. 1월 ~ 12월

□ 소요예산 : 총 349,988천원(국 174,994, 시 52,498, 구비 122,496)

급·만성감염병 및 기후변화에 따른 신종 감염병 예방과 확산방지를 위해 홍보와 방역 활동을 강화하여 감염병 관리에 철저를 기하고자 함

□ 사업개요

- 각종 감염병의 발생양상을 신속·정확히 파악·분석하여 전파·유행 예방
- 감염병 예방 홍보, 감염병 환자 발생 시 환자 관리 및 방역조치 수행

□ 세부 추진계획

- 질병정보모니터망 확대 운영(105개소→176개소)
 - 내 용 : 법정 감염병 발생 시 신고
 - 지정대상 : 의료기관(병원급 이상, 내과·소아과·가정의학과 의원), 요양원, 산업체집단급식소, 학교(보건교사), 산후조리원
 - 지정현황 (2016. 10월말 기준)

구 분	합계	의료기관	사회복지시설 (요양원)	산업체 집단급식소	학교	산 후 조리원	기타	
							유치원	어린이집
대상업소수	830	113	23	268	43	7	42	266
2016년	105	30	4	6	43	5	14	3
2017년 확대운영	176	30	4	40	43	5	14	40

※ 관련근거 : 2016년 감염병관리사업 지침
(지정범위 각급 시설 총수의 15%이상 포함이 되도록 지정, 10개소 미만은 1개소 지정)

- 모니터망 주요임무
 - 감염병 예방관리요령 전파
 - 각종 전염성질환의 유행상태를 보건소에 즉시 통보
- 보건소 주요임무
 - 모니터요원 대상 안내 실시 : 상·하반기 각 1회(1월, 7월)
 - 「감염병 예·경보제」 실시 : 월 1회
 - 문자전송서비스(SMS), 팩스(Fax)를 이용한 계절별 유행 감염병예방 홍보

○ 법정 감염병 감시 및 보고

- 전수감시 : 제1군 ~ 제5군 법정 감염병 (관내 의료기관 전체)
 - 감염병 종류에 따라 신고접수 후 지체없이 또는 3일 이내 역학조사
 - 유행사례 접수 시 지체없이 현장확인 및 역학조사 실시
 - 위험요인 파악 감염경로 추정
 - 유행 또는 전파 가능성 확인(접촉자, 공동노출자, 추가환자 발생여부) 및 조치
- 보건환경 연구원 검체 의뢰
- 법정 감염병 발생보고 → 서울시
- 의료기관 대상 법정 감염병 발생신고 안내 실시 : 상·하반기 각 1회(1월, 7월)

○ 표본감시 의료기관 지정·관리 및 운영

- 표본감시 감염병 : 인플루엔자, 기생충감염병 및 지정감염병 등 24종 61종
- 표본감시 의료기관지정 : 감염병별 지정기준(인구, 병상수 등)에 따라
질병관리본부장이 지정

※ 우리구 대상 : 장관 감염증, 엔테로바이러스 감염증, 급성호흡기 감염증, C형 간염, 성매개 감염병(5종)

연번	기 관 명	표본감시 감염병 종류
1	가톨릭대학교 여의도성모병원	· 장관감염증 · 엔테로바이러스 감염증 · 급성호흡기감염증 / · C형 간염
2	한림대학교 강남성심병원	· C형 간염 / · 성매개 감염병(5종)
3	윤문수 비뇨기과의원	· 성매개 감염병(5종)
4	다미산부인과의원	· 성매개 감염병(5종)
5	지앤유산부인과의원	· 성매개 감염병(5종)

- 의료기관 주요업무

- 전수감시가 어렵거나 조기발견이 중요한 질환에 대하여 일부의료기관 지정 환자수 감시(진단 7일 이내 신고)
 - 질병보건통합관리시스템 또는 신고서를 작성 신고

- 보건소 주요업무

- 표본감시의료기관 신고요원 대상 교육 및 회의 실시 : 상·하반기 각 1회
- 감시자료 분석 정보 환류 실시 : 주 1회(메일, 팩스(Fax) 이용)

○ 감염병 대응 비상근무 실시

- 감염병 24시 비상근무체계 가동

- 기 간 : 연중
- 방 법 : 야간 및 휴일 의심환자 신고시 1시간이내 사무실 출동 환자 격리병원 이송 및 접촉자 파악, 관리
 - ▶ 근무조 편성 : 1개조 3명 2개반
(행정요원1, 간호사 1, 운전원 1)
 - ▶ 비상대기 : 평일 사무실 근무 / 야간 및 토·일·공휴일 : 자택대기
- 주요업무
 - ▶ 메르스 의심환자 역학조사 및 지정 격리병원 이송
 - ▶ 의심환자 접촉자 현황 파악, 격리 등 조치

- 하절기 비상방역 근무

- 기 간 : 하절기 5월 ~ 9월
- 방 법 : 야간 및 휴일 집단환자 발생시 1시간이내 사무실 출동 대응
 - ▶ 근무조 편성 : 1개조 7명
(의사 1, 간호사 1, 검사요원 1, 행정요원 1, 식품위생감시원 1, 소독요원 1, 운전원 1)
 - ▶ 비상대기 : 평일 사무실 근무 / 야간 및 토·일·공휴일 : 자택대기
- 주요업무
 - ▶ 감염병 및 집단설사환자 발생 모니터링 강화
 - ▶ 감염병 관련 신고 접수시 즉시 현장출동 역학조사 및 검체채취, 검사의뢰

○ 감염병 환자 발생시 격리조치

- 대 상 : 제1군, 제2군 폴리오, 제3군 탄저, 제4군 메르스, 에볼라 등
- 조치사항
 - 1차 조치 : 환자격리, 역학조사, 환자 및 인근주변 소독
 - 대상자 업무 종사 일시적 제한
 - 의심검체 원인 확인 : 보건환경연구원에 시험의뢰
 - 추가환자발생 일일모니터링(접촉자)
 - 해당감염병 정보제공 및 위생교육 실시

○ **감염병 (의사)환자 입원치료비 지원**

- 대 상 : 전염력이 강한 감염병 환자를 입원환자와 격리해 치료한 경우
(제1군 감염병, 성홍열, 수막구균성수막염, MERS, 에볼라 등)
- 내 용 : 보건복지부 요양급여기준에 의한 본인부담금 범위내 격리실 입원료 등 지급

○ 『**감염병 예방 홍보관**』 운영(60회 → 71회)

행사명	사업량	추진내용
계	71회/23,900명	<ul style="list-style-type: none"> · 수인성 식품매개 감염병 (콜레라, 장티푸스 등) <ul style="list-style-type: none"> - 감염병예방 안내 교육 - 배너 전시 2종 - 예방수칙 홍보물 제작 배부 - 올바른손씻기 홍보물 제공 - 올바른손씻기 체험부스 운영 · 매개체 감염병 (지카바이러스, SFTS, 일본뇌염) <ul style="list-style-type: none"> - 예방수칙 홍보물 제작 배부 - 배너 전시 4종 - 예방접종 안내 · 혈액매개 감염병(C형간염) <ul style="list-style-type: none"> - Q&A 홍보물 제작 배부 - 배너 전시 2종 · 호흡기 감염병(메르스) <ul style="list-style-type: none"> - 메르스 신고 및 대처요령 홍보물 제작 배부
봄꽃축제	1회/10,000명	
일반음식점 기존영업자 위생교육	10회/3,000명	
민방위교육	26회/7,000명	
찾아가는건강체험관	22회	
구민의 날	1회/3,000명	
경로당, 복지관 결핵 이동검진	9회/800명	
동자울방역단 교육	2회/100명	

○ 『**감염병 제로 정보관**』 운영 <신규>

- 구(보건소) 홈페이지 배너 신설 최근 감염병 유행동향 안내 코너 신설
 - 예방수칙 및 감염병 Q&A 자료 제공 및 수시 업데이트
 - 제작 홍보물 등 콘텐츠 게재

□ **소요예산 : 총 28,080천원(국 20,040 시 540 구비 7,500)**

5 감염병 발생 예방을 위한 친환경 방역소독 실시 보건지원과

지구 온난화 등 환경변화로 인한 각종 감염병 발생 예방을 위해 방역 시스템을 활용하여 과학적인 관리와 교육 및 홍보를 통한 사계절 친환경 맞춤형 방역소독으로 건강한 영등포를 만들기 위함

□ 사업개요

- 기 간 : 연 중
- 대 상 : 관내 취약지역
- 내 용 : 디지털 통합방역시스템을 활용한 맞춤형 방역
모기서식지 제거 및 시설 관리자 안내를 통한 자율관리 능력 향상
지역사회 자원 활용 연계 주민참여형 친환경 방역사업

□ 세부 추진계획

- 분야별 맞춤형 방역소독

구분	방역소독전문가	민간위탁	동 자율방역단																																																									
기간	1월 ~ 12월	3월 ~ 12월(기간중 200일)	5월 ~ 10월																																																									
내용	<ul style="list-style-type: none"> ▶ 대상 : 방역소독전문가 1명 ▶ 내용 <ul style="list-style-type: none"> -소독의무대상시설 소독 실시 유무 확인(FAX 등) ·소독의무대상시설 현장 점검 및 자체소독 교육 - 디지털모기자동계측기 운영(28대) - 모기채집유문등 운영(3대) - 해충유인살충기 운영(10대) - 특이민원 현장 처리 	<ul style="list-style-type: none"> ▶ 대상 : 민간위탁1개반(2명) ▶ 내용 <ul style="list-style-type: none"> - 유충서식지 조사 및 방제사업 · 유충발생 및 민원 발생시설 - 취약지 방역소독 · 하천, 자원순환센터 등 11개소 [하절기(5~10월) : 월 2회] - 기타 사항 · 민원 발생지역에 방역소독 · 모기예방 안내문 배부 	<ul style="list-style-type: none"> ▶ 대상 : 동자율방역단 18개반 - 동별 유충구제 및 취약지역 방역소독 · 횟수 : 지역별 주 2회 ▶ 내용 <ul style="list-style-type: none"> - 동별 취약지역 살충소독 (정화조, 고인물, 빗물받이 등) - 쪽방촌 방역소독(월 2회) · 영등포동, 문래동 쪽방지역 - AI 등 신종감염병 긴급 방제실시 																																																									
대상	▶소독의무 대상시설	▶방역취약지역	▶동별 취약지역																																																									
	<table border="1"> <thead> <tr> <th>구분</th> <th>숙박업소</th> <th>식품접객업소</th> <th>대합실</th> <th>유통시설</th> </tr> </thead> <tbody> <tr> <td>총</td> <td>86</td> <td>273</td> <td>28</td> <td>24</td> </tr> <tr> <td rowspan="3">1,509 (단위:개소)</td> <td>공연장</td> <td>학교</td> <td>학원</td> <td>복합건물</td> </tr> <tr> <td>4</td> <td>44</td> <td>1</td> <td>695</td> </tr> <tr> <td>병원</td> <td>집단급식소</td> <td>보육시설</td> <td>공동주택</td> </tr> <tr> <td>34</td> <td>148</td> <td>103</td> <td>69</td> </tr> </tbody> </table>	구분	숙박업소	식품접객업소	대합실	유통시설	총	86	273	28	24	1,509 (단위:개소)	공연장	학교	학원	복합건물	4	44	1	695	병원	집단급식소	보육시설	공동주택	34	148	103	69	<table border="1"> <thead> <tr> <th>구분</th> <th>자원순환센터</th> <th>유수지</th> <th>하천</th> </tr> </thead> <tbody> <tr> <td>총</td> <td>1</td> <td>4</td> <td>2</td> </tr> <tr> <td rowspan="2">1,023 (단위:개소)</td> <td>빗물 펌프장</td> <td>유충발생 시설</td> <td>민원 발생지</td> </tr> <tr> <td>4</td> <td>712</td> <td>300</td> </tr> </tbody> </table>	구분	자원순환센터	유수지	하천	총	1	4	2	1,023 (단위:개소)	빗물 펌프장	유충발생 시설	민원 발생지	4	712	300	<table border="1"> <thead> <tr> <th>구분</th> <th>녹지대</th> <th>도시공원</th> <th>마을마당</th> </tr> </thead> <tbody> <tr> <td>총</td> <td>72</td> <td>34</td> <td>30</td> </tr> <tr> <td rowspan="2">219 (단위:개소)</td> <td colspan="2">공가, 재개발지역</td> <td>저소득층 밀집지역</td> </tr> <tr> <td colspan="2">77</td> <td>6</td> </tr> </tbody> </table>	구분	녹지대	도시공원	마을마당	총	72	34	30	219 (단위:개소)	공가, 재개발지역		저소득층 밀집지역	77		6
	구분	숙박업소	식품접객업소	대합실	유통시설																																																							
	총	86	273	28	24																																																							
1,509 (단위:개소)	공연장	학교	학원	복합건물																																																								
	4	44	1	695																																																								
	병원	집단급식소	보육시설	공동주택																																																								
34	148	103	69																																																									
구분	자원순환센터	유수지	하천																																																									
총	1	4	2																																																									
1,023 (단위:개소)	빗물 펌프장	유충발생 시설	민원 발생지																																																									
	4	712	300																																																									
구분	녹지대	도시공원	마을마당																																																									
총	72	34	30																																																									
219 (단위:개소)	공가, 재개발지역		저소득층 밀집지역																																																									
	77		6																																																									

- 소독의무대상시설 자체 방제능력 강화를 위한 현장 지도·관리
 - 대 상 : 소독의무대상시설 1,509개소
 - 내 용
 - 현장 방문 후 올바른 소독 실시 기준등 안내
 - 시설점검표 배부를 통한 자체 방역능력 향상
 - 소독미실시 시설에 대한 행정처분 실시
- 디지털모기 자동계측기(DMS) 설치 운영(총 28개소)
 - 기 간 : 2017. 5. ~ 10월(6개월)
 - 기 능 : 모기를 이산화탄소로 유인하여 포충 및 자동계수
 - 내 용 : 지역별 모기발생 파악 관리
 - 해당지역 모기발생 증가(전 주 대비 50% 이상)시 현장 출동 방역실시
- 모기채집유문등 운영(총 3개소)
 - 기 간 : 2017. 4. ~11월(31주 / 93회 검체 의뢰)
 - 내 용 : 지카바이러스감염증, 일본뇌염, 말라리아 위험모기 발생 모니터링
 - 방 법 : 매주 월요일 채집 → 화요일 검사 의뢰
- 방역사각지대 쪽방촌 방역소독
 - 기 간 : 2017. 5월 ~ 10월(4주 금요일)
 - 인 원 : 동 자율방역단을 통한 민·관 합동방역
 - 대 상 : 영등포역사, 문래동 인근 쪽방촌(경인로100길, 102길 주변 540여세대)
 - 내 용
 - 쪽방촌 주변 취약지역(하수구, 웅덩이 등) 살균·살충 분무소독
 - 실내 바퀴벌레 먹이약 투약 및 고인물 제거 작업
- 공원지역 해충유인살충기 설치 운영(총 10대) <신규>
 - 기 간 : 2017. 4. ~ 11월(8개월)
 - 야간 시간대 가동 (가로등과 동시 점멸)
 - * 해충 유인 살충기 : 빛으로 해충을 유인하여 살충하는 기계 장치(유효 면적 : 약 500m²)
 - 설치 대상지역

구 분	계	대 상
내 용	10개소	당산공원, 강마을공원, 두암어린이공원, 문래근린공원, 신길근린공원 양평동 생태공원, 메낙골공원, 중앙 어린이공원, 대림 어린이공원, 다사랑 어린이공원

□ 소요예산 : 총 184,315천원(구비 184,315천원)

표준예방접종지침에 의거하여 적기에 적절한 예방접종을 실시함으로써, 효과적인 인공면역 획득으로 감염병 발생을 예방하고, 지역사회 예방접종률을 감염병 퇴치수준으로 향상시켜 구민의 건강수준을 유지·증진하고자 함

□ 사업개요

- 근 거 : 감염병의 예방 및 관리에 관한 법률 제24조(정기예방접종)
- 기 간 : 연중
- 대 상 : 만12세 이하 어린이 및 성인
- 장 소 : 위탁의료기관, 보건소 및 보건분소
- 내 용
 - 어린이 국가예방접종 병원비 지원
 - 일반예방접종(B형간염 성인·소아, 장티푸스, 유행성출혈열, 65세 이상 폐렴구균)
 - B형간염 주산기감염 접종비 및 항원·항체 검사비 지원
 - 취약아동 예방접종 확인사업

□ 세부 추진계획

- 어린이 국가예방접종 지원사업(16종) : 91,000건(의료기관 분담률 95%)
 - 국가예방접종(16종) 백신비 및 시행비 전액지원
 - 의료기관 점검 : 3회(자율점검 2회, 방문점검 1회)
 - 예방접종 실시기준 및 방법, 예방접종 업무 위탁에 관한 규정 등
- 보건소 예방접종 : 12,000건
 - 만12세 이하 어린이 국가예방접종(16종) : 6,000건(보건소 분담률 5%)
 - 일반예방접종 : 6,000건
- B형간염 주산기감염 예방접종사업 : 280건
 - B형간염 항원을 가진 산모로부터 태어난 영유아를 대상으로 예방접종 및 항원·항체 검사비 전액 지원
- 취약아동 예방접종 확인사업 : 4종 백신 접종완료율 91% 이상
 - 만4~6세 추가예방접종 4종(DTaP 5차, IPV 4차, MMR 2차, 일본뇌염 사백신 4차 또는 생백신 2차 확인 및 등록)

□ 소요예산 : 총4,256,801천원(국 1,272,196, 시 1,667,014, 구비 1,317,591)

7 『찾아가는 동주민센터』 어르신방문건강관리사업 건강증진과

65세 이상 어르신과 빈곤위기 가정을 대상으로 보편적 방문건강관리서비스를 제공하여 장기요양 예방 및 어르신 건강수명 연장으로 구민의 삶의 질 향상에 기여하고자 함

□ 사업개요

- 기간 : 연중
- 대상 : 65세 이상 어르신, 빈곤위기가정
- 인력 : 무기계약직 방문간호사 18명(보건소 소속, 동주민센터 배치)

□ 세부 추진계획

- 65세, 70세 도래 어르신 건강관리 : 4,600명
 - 1인 1개동을 담당하여 보편적·포괄적 건강평가 및 관리서비스 제공
 - 건강평가 결과에 따른 개인별 건강설계 및 맞춤형 건강정보 제공
- 빈곤위기가정 방문건강관리 : 200명
- 보건 및 복지자원 연계 서비스 : 3,600건
 - 개인 맞춤형 지역사회 자원 연계
 - 의료자원(무료검진 및 수술), 각종 민관 복지자원 신청 및 연계
- 건강프로그램 운영 : 100회
 - 우리마을건강아카데미, 허약예방 집중관리 프로그램

□ 추진일정

- 연중실시

□ 소요예산 : 총 764,870천원(시비 764,870천원)

- 행정운영경비(어르신방문건강관리사업인건비) 744,490천원
- 질활별, 대상별 건강증진 지원(어르신방문건강관리사업) 20,380천원

치매예방, 조기진단 및 치료, 재활, 단계별 적정 관리의 지역사회 기반 통합적 치매관리서비스를 제공함으로써 치매환자 및 그 가족의 정신적, 육체적, 경제적 부담을 경감시키고, 치매유병율 및 중증 치매환자 비율을 감소시켜 치매와 관련된 사회적 비용을 줄이고자 함

□ 사업개요

- 치매예방 및 인식개선사업 : 60,000명
- 치매조기검진 사업 : 6,700명(서울시 지정 목표)
- 치매예방 및 등록관리사업 : 치매환자 신규등록 400명
- 저소득층 치매치료비 및 원인확진검사비 지원사업 : 2,300건/100건
 - 원인확진검사비 지원 (70건 → 100건)
- 치매지역사회자원강화사업
- 부설 '인지건강센터' 운영 : 2,000회 → 2,500회

□ 세부 추진계획

- 치매지원센터 운영
 - 목적 : 치매관리사업의 통합적이고 체계적인 서비스 제공
 - 운용인력 : 총 13명
 - 설치장소 : 영등포구 당산로29길 9, 그린&케어센터 3층, 4층
 - 위탁운영기관 : 성애병원(2015. 12. 1 ~ 2018. 11. 30)
- 치매예방 및 인식개선사업
 - 교육 및 홍보자료 보급 및 프로그램 시행
 - 언론 홍보, 캠페인 운영
- 치매조기검진사업
 - 대상 : 지역사회 거주 만 60세 이상 모든 어르신
 - 수행절차 및 방법
 - 1단계 : 선별검사(MMSE-DS) ⇒ 치매지원센터
 - 2단계 : 정밀검사(신경인지검사, 전문의 진료 등) ⇒ 치매지원센터
 - 3단계 : 감별검사(혈액검사, 뇌영상촬영 등) ⇒ 협약병원

- 치매예방 및 등록관리사업(치매환자등록 누적인원 2,500명)
 - 등록관리 : 치매지원센터에 등록하여 걱정관리서비스 계획 및 제공
 - 치매환자관리 : 방문간호, 조호물품·실종방지인식표 배부, 가족모임 등
 - 치매고위험군(정상군)관리 : 정기정밀(선별)검진, 인지건강프로그램 연계
- 치매치료비 및 원인확진검사비 지원사업
 - 치매치료비 지원
 - 대상 : 치매를 진단받은 저소득층 치매환자(평균소득 100% 이하)
 - 지원범위 : 치매진료비, 처방받은 약제에 대한 보험급여분
 - 지원수준 : 월 3만원, 연 36만원 한도 내 본인부담금
 - 지급절차 : 건강보험공단을 통하여 해당 지원금액 한도 내 일괄 지급
 - 원인확진검사비 지원
 - 대상 : 정밀검진에서 치매로 분류된 저소득층(평균소득 100% 이하)
 - 지원범위 : 치매 원인 파악을 위한 감별검사(혈액검사, 뇌영상촬영 등)
 - 지원수준 : 병의원 상한 8만원, 상급종합병원 상한 11만원
 - 지급절차 : 원인확진검사비 수납 시, 지원금액을 제외한 금액 납부
- 부설 '인지건강센터' 운영
 - 대상자(치매군, 고위험군, 정상군) 상태에 따라 소그룹(5명~15명)운영
 - 작업치료, 음악치료, 웃음치료, 운동교실, 영화상영, 원예치료 등
 - 기억키움학교 운영 : 장기요양보험 등급 외 경증치매어르신 대상

추진일정

- 연중실시

소요예산 : 총734,664천원(국 39,750 시 376,412 구비 318,502)

고혈압, 당뇨병, 고지혈증, 비만 등 대사증후군관련 질환의 조기발견 및 개인별 맞춤형 건강관리시스템을 구축하여 통합적인 서비스를 제공하고자 함

□ 사업개요

- 기 간 : 연중
- 대 상 : 만 20~64세 주민
- 검진내용 : 혈압, 혈당, 중성지방, 복부둘레, HDL콜레스테롤
- 맞춤상담 : 검진 결과에 따른 혈액, 영양, 운동 등 맞춤 건강 상담

□ 세부 추진계획

- 대사증후군 검진센터 3개소 운영
 - 보건소 대사증후군센터 운영
 - 서남권글로벌센터 대사증후군상담실
 - 여의도복지관 대사증후군 상담실
- 대사증후군사업 운영관리
 - 대사증후군 조기발견검진 및 등록관리
 - 토요 열린보건소 대사증후군센터 운영
 - 사업체출장 대사증후군 이동검진센터 운영
- 대사증후군센터 세부사업 내용

사업 내용	대사증후군센터	서남권글로벌센터 대사증후군상담실	여의도복지관 대사증후군상담실
대사증후군 조기발견검진	6,000명	2,000명	2,000명
대사증후군 등록관리	3,000명	1,000명	1,000명
건강검진사후관리 연계 대사증후군검진	800명	250명	250명
대사증후군예방 홍보캠페인	10회	10회	20회
소요 예산	232,000천원 (시비50, 구비50)	66,180천원 (구비100%)	82,620천원 (구비100%)

□ 소요예산 : 총 380,800천원(시 116,000, 구비 264,800)

현대사회의 각종 사회병리적 현상인 우울, 자살, 성폭력, 학교폭력으로 증가하는 자살률 감소를 위하여 정신건강증진사업을 실질적이고 효율적으로 수행함으로써 주민들의 안전과 행복한 삶에 기여하고 자살고위험자를 조기에 발견하여 전문적인 서비스를 제공하고자 함

□ 사업개요

- 추진근거 : 정신보건법 제 4조(국가 등의 의무)
- 사업대상 : 자살고위험군 및 심리적 상담을 원하는 영등포 구민
- 주요기능
 - 대상자 심층 심리평가 및 상담 실시
 - 자살 고위험군 발굴 및 자살예방 지킴이 양성, 생명존중 홍보 및 교육

□ 세부 추진계획

- 개인상담 : 2,160건(내소상담 및 전화상담)
- 심리극(사이크드라마) 운영 : 3회 15명
- 이동상담 : 45회 200명(산후조리원, 노인복지관, 구청로비, 전철역)
- 집단상담 : 200회 1,540명(아동청소년, 장애인, 치매환자 가족)
- 생애주기별 정신건강증진 강좌 : 25회 720명(아동청소년, 성인, 노인)
- 자살예방지킴이 양성 : 10회 220명(방문보건사업 인력, 사회복지직 공무원, 경찰)
- 자살예방지킴이의 날 운영 : 10회 100명
 - 활동발표 및 사례회의 : 자살예방지킴이 활동 경험 나눔
- 자살예방 준사례관리 체계 운영 : 10명
 - 정신건강증진센터 평가에 의해 위기개입이 필요하진 않으나 지속적인 관리가 필요하다고 판단된 대상, 잠재적 자살위험성이 높다고 판단되는 자
- 생명존중문화 확산 홍보 및 캠페인 실시 : 100회 10,000건

□ 추진일정

- 연중추진(1월~12월)

□ 소요예산 : 총 188,040천원(시비 100,000, 구비 88,040)

신뢰받는 의료환경 조성을 위해 평상 시 의료기관 점검을 통해 의료법 등을 준수하도록 관리하고 특히 일회용주사기 재사용 및 내시경 의료기기 등 각종 의료기기 소독(멸균)사용 여부를 수시로 점검하고 관리하여 구민에게 안전한 의료서비스를 제공하고자 함.

□ 사업개요

- 자율점검 및 기획점검 실시
 - 자율점검 : 연 1회 실시
 - 기획점검 : 자율점검 분석 후 기획점검이 필요한 의료기관 대상
(전년도 의료법 위반 행정처분대상 및 민원발생 의료기관)
- 민원발생 의료기관 집중관리
- 의료법인 관리
- 지역 DMAT(재난의료지원단) 구성

□ 세부 추진계획

- 자율점검 대상업소
 - 점검대상 : 910개소 (2016.10월말 기준)

계	병원	의원	치과의원	한의원	안경업소	치과기공소	부속의원
910	33	310	227	143	110	78	9

- 점검 및 조치방법
 - 보건소 홈페이지 의약업소 「자율점검 e-편한시스템」 을 통한 자율점검
- 주요내용
 - 의료법 및 의료기사 등에 관한 법률 준수 여부
 - 자율점검 불성실, 미참여업소 기획점검 실시
 - 의료법 위반 적발 시 관계법규에 의거 조치(행정처분, 고발 등)
- 안마시술소, 안마원 입회점검
 - 점검대상 : 10개소(안마시술소 3개소, 안마원 7개소)
 - 점검내용 : 안마사의 관한 규칙에 따른 시설 기준 준수여부 등

○ 의료기구 소독 및 멸균 위생상태 점검

- 일회용 주사기 및 의료기구 재사용 여부 및 관리실태 점검
- 내시경 의료기구 등 각종 의료기구 소독 및 멸균 지침 이행 여부 점검

○ 불법 마사지 업소 관리

- 대 상 : 법적인 자격을 갖추지 못하고 안마행위를 하는 마사지 업소
- 세부계획
 - 마사지 업소 중 피부마사지 업소 등 안마를 하지 않는 업소를 구분
 - 안마를 하는 마사지 업소는 현장 적발 시 경찰서에 고발조치
 - 시민단체와 협조하여 시민단체에서 불법 안마 행위를 사진이나 동영상으로 촬영하여 신고하면 보건소에서는 사실 확인 후 경찰서에 고발

○ 의료법인 관리

- 대 상 : 관내 의료법인 7개소
- 의료법인의 효율적 관리를 통해 민간의료기관의 공공성 도모

○ 지역 재난의료지원단 구성

- 구성원 : 의사, 간호사, 응급구조사, 운전원, 행정요원
- DMAT 총 5개팀 28명
 - 영등포구보건소, 여의도성모병원, 한강성심병원, 강남성심병원, 성애병원

□ 추진일정

- 의료기관 자율점검 연 1회 실시 : 4월
- 자율점검 불성실, 미참여 업소 기획점검 : 9월 ~ 10월
- 안마시술소, 안마원 입회점검 상·하반기 연 2회 실시 : 6월 및 11월
- 의료기구 소독 및 멸균 위생상태 점검 : 수시

□ 소요예산 : 총 3,000천원(구비3,000천원)

급성 심정지 환자 발생 시 골든타임 4분 내에 심폐소생술을 실시하여 가족과 이웃의 생명을 보호할 수 있도록 구민을 대상으로 심폐소생술 교육을 실시하고자 함

□ 사업개요

- 기 간 : 2017. 2월 ~ 12월
- 내 용
 - 심폐소생술 및 자동심장충격기 사용법 이론·실습 교육
 - 심폐소생술 홍보물 배부
 - 심폐소생술 체험관 운영 및 홍보

□ 세부 추진계획

○ 목표량

구 분	대 상	목 표
심폐소생술 교육	일 반	78회
	학생(초·중·고등학생)	42회
	총 계	120회
심폐소생술 체험관 운영 및 홍보 : 축제 및 행사 시		10회

○ 심폐소생술 교육

- 구민 심폐소생술 교육
 - 대 상 : 지역주민 및 희망자 등
 - 내 용 : 심폐소생술 및 자동심장충격기 사용법 이론·실습 교육, 서울시민 심폐소생술 서포터즈 등록, 리플릿 배포
- 구민 생명지킴이 심폐소생술 교육
 - 대 상 : 공무원, 시설관리공단 직원, 어린이집 보육교사, 다중이용시설 직원, 법정 의무대상자 등
 - 내 용 : 심폐소생술 및 자동심장충격기 사용법 이론·실습 교육, 서울시민 심폐소생술 서포터즈 등록

- 학생 심폐소생술 교육

· 대 상 : 관내 초등학교 6학년, 중학교 2학년, 고등학교 1학년 학생

※ 실효성 있는 학생 심폐소생술 교육으로 사업 효과를 극대화시키기 위해 기존 학교(학년) 구분 없이 신청하던 것을 대상을 선별하여 교육 실시

· 내 용 : 응급처치 교육, 심폐소생술 및 자동심장충격기 사용법 이론·실습 교육

○ 심폐소생술 체험관 운영 및 홍보

- 대 상 : 축제 및 행사 이용객 등

- 내 용 : 축제 및 행사와 연계하여 심폐소생술 체험관 운영, 실습위주의 홍보, 리플릿 배포, 역사 내 전광판 및 동주민센터 IPTV 홍보

□ 추진일정

○ 학생대상 심폐소생술 교육 : 3월 ~ 12월

○ 어린이집 보육교사 심폐소생술 교육 : 2월 ~ 12월

○ 영등포구 직원대상 심폐소생술 교육 : 5월 중

○ 산업체 및 다중시설근무자 심폐소생술 교육 : 2월 ~ 12월

○ 영등포 봄꽃축제 심폐소생술 홍보관 운영 : 4월 중

○ 구민의 날 심폐소생술 홍보관 운영 : 9월 중

□ 소요예산 : 총 24,900천원 (구비 24,900천원)

약업소 및 마약류 취급업소에 대한 교육 및 자율점검을 통해 자율적인 법규준수를 유도하고, 위해요소 중심의 기획·현장점검으로 효율적 관리체계를 구축하여 국민의 안전한 보건환경 조성에 기여하고자 함

□ 사업개요

- 기 간 : 연중
- 주요대상 현황

- 의약품 및 의료기기취급업소 (2016.10.31.기준)

계	약국	의약품 도매상	KGSP 적격업소	한약방	한방 병의원	의료기기 판매업소	의료기기 수리업소	안전상비 의약품 판매자
1,705	234	86	48	1	146	845	50	295

- 마약류취급업소 (2016.10.31.기준)

분류	계	마약류취급의료업자			마약류 관리자	마약류 소매업자	마약류 도매업자	대마 재배자
		병원	의원	동물병원				
업소현황	641	4	319	30	26	230	32	0

- 의약외품 및 화장품 취급업소 (2016.10.31.기준)

계	약국	의약품 도매상	안전상비의 약품판매자	의료기기 판매업소	대형마트	기업형 슈퍼마켓	화장품 취급업소
3,029	234	86	295	845	14	19	1,536

- 내 용 : 의약품 및 의료기기 등의 위해요소 중심의 사전 예방적 관리

□ 세부 추진계획

- 약업소 및 마약류취급업소 자율점검 및 현장점검
 - 보건소 홈페이지를 통한 업소별 정기 자율점검 실시 : 연 1회
 - 약국, 의약품도매상, KGSP적격업소, 안전상비의약품판매자, 한약방
 - 의료기기판매업소, 의료기기수리업소
 - 마약류취급자(소매업자, 도매업자, 관리자, 의료업자)

- 업소별 주요 위반사항에 대한 현장 기획점검 실시 : 연 5회
 - 무자격자 의약품 취급업소 점검
 - 전년도 사고마약류 발생업소에 대한 마약류 관리 점검
 - 마약류취급 의료기관의 기록정비 집중 관리
 - 의약품, 의약외품 표시 기재사항 현장 점검
 - 계절성 무허가 의약외품 취급 조사(황사 마스크, 살충기피제 등)
 - 무료 체험방 운영 의료기기판매업소 조사
 - 처방전 집중률 현장 조사

○ 약업소 및 마약류취급업소 교육 : 연 2회

- 마약류관리에 관한 법규 교육
 - 마약류의 취급보고(제11조)제도 도입에 따른 제도 시행을 위한 「마약류통합관리시스템」 관련 개정 법률 안내
- 마약류통합관리시스템 사용자별 매뉴얼, FAQ 안내

□ 추진일정

○ 약업소 및 마약류취급업소 자율점검 실시

- 계획수립 및 자율점검 안내문 발송 : 3월
- 자율점검 실시 : 4월
- 자율점검 결과 평가 및 보고 : 5월

○ 현장 기획점검 및 합동점검 실시

- 주제별 연간 점검 및 식품의약품안전처, 서울시 수시점검 : 연중
- 자율점검 미제출업소 및 불성실 업소 점검 : 6월 ~ 8월
- 마약류취급 의료기관 기록정비 집중점검 : 9월

○ 약업소 및 마약류취급업소 관련법규

- 마약류통합관리시스템 사용자별 매뉴얼 안내 : 2월 ~ 3월
- 마약류취급자 교육 실시 : 4월 ~ 5월

□ 소요예산 : 총 7,400천원(구비 7,400천원)

진단용 방사선 발생장치 및 특수의료장비의 영상품질관리, 정기검사와 방사선 관계 종사자의 피폭관리를 지도·감독함으로써 의료용 방사선으로부터의 위해를 최소화하고 국민들에게 안전한 의료환경을 제공하고자 함

□ 사업개요

- 진단용 방사선발생장치 및 종사자 관리를 통해 의료 방사선의 안전한 사용을 유도하고 방사선 안전문화 확산
- 특수의료장비의 적정 설치 및 품질관리로 의료의 질을 향상하고 국민의 건강권 확보

□ 세부 추진계획

- 기 간 : 연중
- 대 상 (2016.10.31.기준)

구 분	방사선 발생장치		특수의료장비						피폭선량측정		
	기관 (개소)	장치 (대)	계	MRI		CT		MAMMO		기관 (개소)	명
				기관	대	기관	대	기관	대		
총현황	388	884	32개소 85대	16	24	18	26	28	35	360	810
2017년 검사대상	156	277	32개소 85대	16	24	18	26	28	35	360	810

- 사전안내 및 정기점검
 - 진단용 방사선 발생장치 정기검사 안내 : 분기별 1회/3년 정기검사
 - 특수의료장비 품질관리 검사안내 : 분기별 1회/1년 정기검사
 - 방사선 관계종사자 개인피폭관리 안내 : 분기별 1회/분기 1회 측정
- 지도·관리 : 수시
 - 신고사항과의 일치여부, 미신고 장치 보유 여부 등 각종 신고 여부
 - 안전관리책임자의 선임·해임 신고, 교육이수 여부, 피폭관리 여부 등
 - 진단용 방사선 발생장치 및 특수의료장비의 적정 사용 유무 등
- 점검결과 조치 : 시정명령 및 과태료 부과

□ 소요예산 : 비예산

보건분소를 이용하는 지역주민에게 맞춤형 진료서비스와 보건교육장 활용한 다양한 건강증진교육과 실천 가능한 건강정보를 제공함으로써 지역주민의 건강 수준을 높이고자 함

□ 사업개요

- 대 상 : 대림동, 신길동 및 기타 지역 주민
- 내 용 : 대상별 맞춤 진료실 운영 및 건강증진교실 운영

□ 세부 추진계획

- 진료실 운영 등 16,500명

구 분	1차진료실	모자보건실	물리치료실	보건민원실	임상병리실
목표량	8,000명	2,400명	2,200명	2,000명	1,900명

- 1차 진료실 운영 : 1차 진료와 처방 및 건강 상담
- 모자보건실 운영 : 영유아 및 일반 예방접종, 임산부 산전관리
- 물리치료실 운영 : 통증완화 및 재활운동 치료
- 보건민원실 운영 : 각종검사, 유료 예방접종, 진료비 수납 등
- 임상병리실 운영 : 간염검사, 혈당, 간기능 등 각종 혈액검사
- 보건의료서비스 품질향상을 위한 고객만족도 및 수요도 조사 : 2회

- 건강증진 프로그램 운영 : 월 8회 연 96회

- 건강증진교실 운영 : 월 1회/셋째주 수요일
 - 운영방법 : 보건소 사업별로 전문강사 초빙하여 연계 교육
 - 운영내용 : 고혈압, 당뇨, 치매예방, 암예방, 정신건강, 낙상예방 교육 등
- 교육실 프로그램 운영 : 월 7회/매주 목요일, 둘째·넷째 월요일
 - 운영방법 : 보건소 직원을 활용하여 자체 교육 및 상담
 - 운영방법 : 심폐소생술교육, 금연, 영양상담 등

□ 추진일정 : 연중

□ 소요예산: 총 82,665천원(구비 82,665천원)

기후환경 및 식생활변화에 따른 식중독 발생 위험 요소가 증가함에 따라 선제적이고 효율적인 예방관리와 신속하게 대응할 수 있는 시스템을 구축하여 식중독 제로! 건강도시 영등포를 구현하고자 함.

□ 사업개요

- 기 간 : 연중
- 대 상 : 총 850개소(집단급식소 및 50인 미만 어린이급식소 등 식중독 취약업소)
- 주요추진사항
 - 집단급식소 등 집중관리시설 지도점검 : 3월, 9월(연 2회)
 - 계절별 다소비 식품 취급업소 지도점검 및 수거검사 실시
 - 식중독 컨설팅 프로젝트 추진
 - 어린이급식소 위생관리 컨설팅 제공
 - 식중독 예방 교육 및 홍보(연중)
 - 식중독 발생 대비 신속 대응 체계 유지

□ 세부 추진계획

- 집중관리시설 위생 관리 지도·점검 : 연 2회(상·하반기)
 - 대 상 : 집단급식소 312개소, 집단급식소 식품판매업소 56개소
 - 점검내용 : 식자재 관리상태, 배·급식관리, 식품의 위생적 취급기준 준수여부 등
 - ※ 학교급식소 식중독제로 컨설팅 병행 추진 → 2017 중점추진사업으로 운영
- 계절별 다소비 식품 취급업소 지도점검 및 수거검사 실시
 - 대 상 : 200개소(김밥, 냉면육수, 빙수, 초밥, 제과점 등)
 - 추진내용
 - 계절별 다소비 식품 취급업소 위생지도 점검(조리장, 식자재, 개인위생관리 상태 등)
 - 다소비 식품(김밥, 냉면육수, 콩국수, 슬러쉬, 초밥, 케익 등) 수거검사 의뢰

○ 일반음식점·어린이집 급식소 식중독 컨설팅 프로젝트 추진

- 대 상

- 식중독 민원발생 및 수산물 취급업소 등 100개소
- 어린이집 급식소 266개소

- 추진내용

- 위생관리 전문가 활용, 업소별 1:1 방문하여 위생관리 상태 진단 후 문제점에 대한 컨설팅 실시
- 영업장 위생관리 및 개인위생관리 미흡부분 현장 개선 교육 실시
- 도마, 칼 등 조리기구 및 종사자 손 간이오염도 검사 실시
 - ☞ 위생관리에 대한 경각심 제고 및 업소 위생수준 향상 효과

○ 식중독 예방·홍보 강화

- 식중독 지수 휴대폰 문자서비(SMS) 실시 확대

- 식중독 지수 문자서비스 대상 확대(3,700명 → 7,260명)
- 발송기준 : 식중독 지수 경고단계(70) 이상

- 1830 손씻기 교육 및 홍보

- 상설체험관 5개소 운영(대림, 문래, 선유도서관, 아트홀, 보건소)
- 1830 손씻기 뷰박스 대여 등
- 찾아가는 1830 손씻기 체험교육 실시 : 관내 초등학교(23개교) 대상
⇒ 2017년 서울시 주민참여예산 지역참여 사업으로 선정(20,000천원)

- 집단급식소, 일반음식점 영업주등 식중독 예방 교육 강화

- 식중독예방 홍보물(물품) 제작 배부 : 9종 86,000부

○ 식중독 발생 대비 신속 대응 체계 유지

- 기간 : 연중
- 내용 : 상시 비상연락체계 구축(집단 설사환자 발생시 즉각 응소)
- 하절기 식중독 비상근무반 편성운영 : 비상방역반(보건지원과)과 연계 운영

□ **소요예산: 총108,870천원(구기금 108,870천원)**

식품접객업소 위반에 따른 주민불편 사항에 대비하여 계절별·테마별 위생지도·점검을 특성화하고 민·관합동 점검을 실시하여 위생질서 확립에 만전을 기하고자 함

□ 추진방향

- 식품접객업소 기획·특별 점검 실시로 위생 사각지대 방지
- 취약분야 지도·점검으로 위해요인 사전예방
- 청소년 유해업소·주류전문 취급업소 야간 집중 지도·점검
- 민·관 합동점검으로 청렴한 투명행정 구현

□ 사업개요

- 기간 : 2017. 1월 ~12월
- 대상 : 식품접객업소 8,810개소
- 주요추진사항
 - 위생관리 실태 점검 및 민원 유발 등 문제업소 집중점검 실시
 - 계절별, 사회적 이슈 등을 반영한 테마별 기획점검 실시
 - 퇴·변태업소(카페형 일반음식점)점검 강화
 - 민·관 합동점검으로 청렴한 투명행정 구현

□ 세부추진계획

- 대 상 : 식품접객업소 8,810개소

(2016. 10. 31 현재)

계	일반음식점	유홍주점	단란주점	휴게음식점	제과점	위탁급식영업
8,810	6,538	173	264	1,577	151	107

○ 식품접객업소 야간 지도·단속 : 총76회(주2회)

- 대상업소 : 주류취급전문업소, 일반음식점, 휴게음식점, 민원발생 업소 등
- 점검내용 : 식품취급기준, 영업자 준수사항 및 시설기준, 개인위생 등

○ 계절·테마별 기획 지도·점검 : 12회

- 대상업소 : 계절별 성수식품 전문점(횃집, 콩국수 등), 행락철 및 명절전 기차역 주변 음식점, 장례식장내 음식점 등
- 점검내용 : 식품취급기준, 영업자 준수사항 및 시설기준 등

○ 퇴·변태업소(카페형 일반음식점) 점검 : 매월1회(총12회)

- 대상업소 : 카페형 일반음식점 68개소
(대림동 11개소, 당산동 49개소, 도림동 8개소)
- 주요내용 : 퇴폐·변태행위, 청소년 출입 고용금지 의무 위반, 위생관리기준 적합여부 등

※ 영등포경찰서와 합동점검 실시

○ 무허가(무신고) 식품접객업소(28개소) 단속

- 무허가 식품조리 행위(일반음식점, 휴게음식점 등) 현장점검 및 위반업소 고발 (연2회)

○ 서울시 자치구 교차 민·관 합동 단속 참여

- 기 간 : 2017. 1~12월 월 1회, 총12회
- 대 상 : 일반음식점, 휴게음식점, 유흥주점, 단란주점
- 점검반 운영 : 4인 1조 25개반(공무원 50, 서울시소비자식품위생감시원 50)
- 주요 내용 : 식품위생법 준수사항, 위생적 취급기준 준수 여부, 유통기한 적정 여부, 원산지 표시 적정 이행 여부, 수거·검사 등

□ 소요예산 : 총 8,000천원(구기금 8,000천원)

영업주의 자율적인 위생점검의 생활화와 책임감 고취 및 평가를 통한 지도·관리로 공중위생서비스의 개선과 수준향상으로 국민의 만족도를 높이고자 함.

□ **사업개요**

○ 공중위생업소 자율점검

- 기 간 : 2017. 3월 ~ 7월

- 대 상 : 6개 업종 1,837개소(업종별 월별 자율점검) (단위:개소)

구 분	계	숙박업	미용업	이용업	목욕장업	세탁업	건물위생관리업
업소수	1,837	261	873	160	53	222	268
점검시기		3월	4월	5월	육조수검사시	6월	7월

□ **세부 추진계획**

○ 점검반 운영 : 5개반 12명(공무원 2, 명예공중위생감시원 10)

○ 점검결과 및 조치

- 1단계 : 자율점검포에 의한 영업주 자율점검 실시

- 2단계 : 자율점검 미 이행업소에 대하여 업소 방문하여 점검 실시

- 3단계 : 위반 업소에 대한 행정처분 조치

○ 업종별 점검내용

- 숙박업 : 욕실 위생관리, 풍속·청소년·의료법 위반행위, 객실 등의 청결상태

- 미용업 : 미용업에 필요한 시설 및 설비기준, 미용기구 소독장비 구비여부, 점빠기·긁볼뿔기·쌍꺼풀수술·문신 등 의료행위 여부

- 이용업 : 이용기구 소독장비 관리상태, 커튼·칸막이 등 위법시설물 설치여부 등

- 세탁업 : 세탁용 기계 및 설비의 안전관리 여부, 세탁기 사용 중 유기용제가 누출되지 않는지 여부, 세탁용 약품의 보관함 설치 여부 등

- 목욕장업 : 육조수 소독여부, 적정한 수질기준 준수, 발한실 등 조명상태, 청소년 출입제한 준수, 먹는 물 수질기준, 위생관리기준 준수여부 등

- 건물위생관리업 : 마루광택기, 진공청소기, 안전벨트, 안전모, 안전로프 먼지 측정 장비 보유 여부, 위생 및 안전교육 실시 여부 등

□ **소요예산 : 총 9,600천원(구비 9,600천원)**

부정·불량식품의 제조·판매행위를 근절하여 식품의 건전한 유통환경을 조성함으로써 식품사고를 예방하고 국민에게 안전한 먹거리를 제공 하고자 함.

□ 사업개요

- 식품 제조·가공업소 지도점검
- 식품판매업소 등 자율점검
- 식품 허위·과대광고 관리
- 전통시장 식품안전 관리
- 식품 등의 수거·검사

□ 세부 추진계획

- 식품제조·가공업소 지도점검(총130개소)
 - 정기점검 연중 1회 이상(130개소, 전년도 위반업소 중점 점검)
 - 기획점검 연중 4회 이상
 - 명절, 하절기, 행락철, 김장철 등 성수식품 제조업소 점검 실시
 - 무신고·무허가 원료사용, 유통기한 변조, 표시기준 준수, 위생상태 등 점검
- 식품판매업소 등 자율점검
 - 대 상 : 즉석판매제조·가공업, 건강기능식품판매업 등 2,260개소

(2016. 10월 기준)

합계	즉석판매 제조·가공업	건강기능식품		식품 소분업	식품 운반업	식품판매업	
		일반 판매업	유통전문 판매업			유통전문 판매업	집단급식소 식품판매업
2,260	454	1,376	91	89	27	167	56

- 업종별 자율점검표 업소에 우편발송 후 영업자가 점검표 작성하여 회송
- 자율점검 미실시 업소 현장방문 점검하여 위반업소 행정처분 조치

○ 식품 허위·과대광고 관리

- 대 상 : 건강기능식품 판매업소 및 식품판매업소
- 『식약처 모니터링정보망』 적발업체 위반행위 신속조치
- 실버보안관 운영
 - 허위·과대광고 피해 예방 활동 및 홍보자료(리플렛 등) 배포
 - “뺏다방” 등의 허위·과대광고 감시활동

○ 전통시장 식품안전 관리

- 대 상 : 관내 전통시장 중 골목형 일반시장 4개소내 업소(297개소)
(2016. 10월 기준)

업소수	즉석판매제조 가공업소	식품접객업소	일반판매업소
297	70	35	192

- 지도인원 : 4개조(소비자식품위생감시원 2인 1조)
- 추진내용
 - 297개소 식품취급업소 위생 관리 지도 및 계몽
 - 자율점검표 및 전통시장 위생관리 매뉴얼 배부
 - 농·수·축산물의 위생적 보관 및 진열, 종사자 개인위생 등에 대한 지도

○ 식품 등의 수거·검사 (400건 이상)

- 대 상 : 식품제조업소, 기타식품판매업소, 어린이기호식품판매업소 등
(수거·검사 부적합 이력업소 중점 수거)
- 수거품목 : 수입식품, 계절별성수식품, 시민다소비식품, 어린이기호식품 등
- 보건환경연구원 검사결과에 따라 압류·회수·폐기처분 및 행정처분 조치

□ **소요예산 : 총 23백만원(국 1, 시 1, 구비 9, 구기금 12)**

IV. 신규·주요투자 사업

연번	사 업 명	쪽
①	찾아가는 직장인 성 매개 감염병 예방교실 프로젝트 73	73
②	고혈압·당뇨등록관리상담실 75	75
③	찾아가는 청소년 의약품 안전사용 교육 76	76
④	찾아가는 1830 손씻기 체험교육 운영 77	77

에이즈 및 성매개감염병에 대한 정확한 정보제공 및 검진을 위한 감염병 예방 교실 운영을 통하여 개인 건강관리와 타인으로서의 성매개감염병 전파를 차단하여 국민 건강관리에 만전을 기하고자 함

□ 현 황

○ 최근 3년간 성병 발생수/연령별 성병 발생수

- 연도별 성병 발생 수 점차적 증가
- 연령별 발생 추이를 확인한 결과 20~30대 연령에서 많이 발생

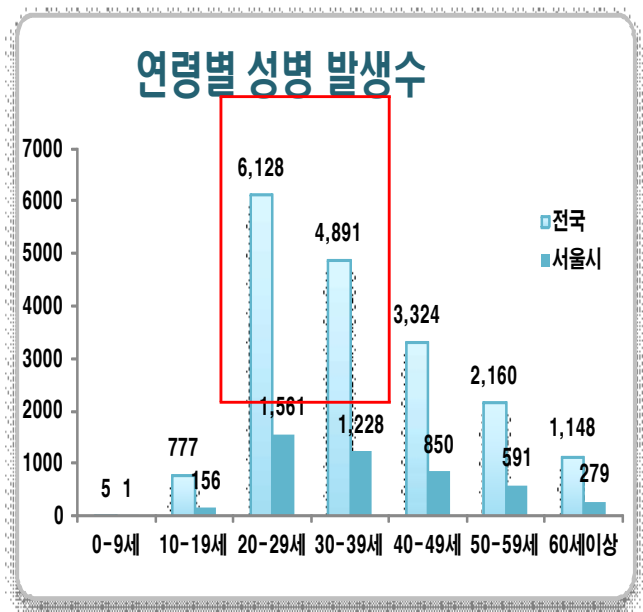
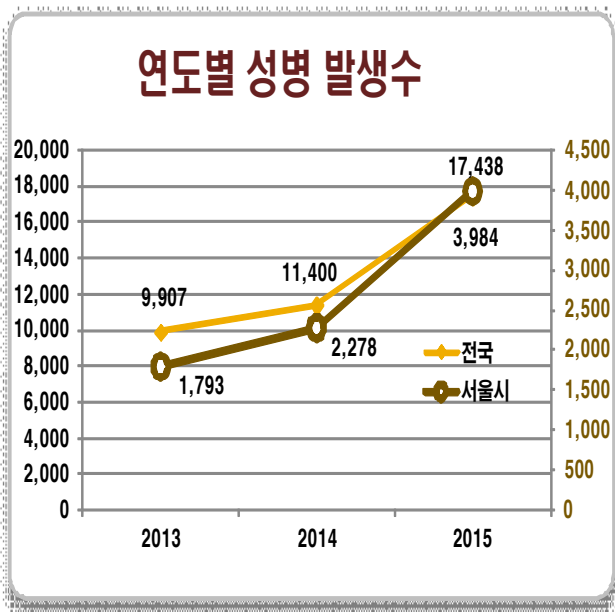

【자료원 : 질병보건통합시스템, 2016.10월말 현재】

□ 추진방향

- 성매개감염병 예방 교육 및 홍보 강화를 통한 의식개선
- 고위험군 자발적 검진 및 치료 유도

□ 사업개요

- 추진기간 : 년중(분기별 1회)
- 대 상 : 20~30대 직장인 400명
- 내 용 : 성매개감염병의 올바른 정보제공 및 예방 관리 교육·홍보자료 보급

□ 세부 추진계획

○ 찾아가는 직장인 성매개감염병 예방·홍보교실 운영

- 기 간 : 분기별 1회
- 장 소 : 영등포구 소재 유통센터, 업무빌리지 등 사업장
- 대 상 : 20~30대 직장인 400명
- 내 용
 - 올바른 성매개감염병의 이해 교육 및 인지도 등 조사
 - 정기검진 및 조기발견, 감염시 적절한 치료의 중요성 교육
 - 예방관리를 위한 교육·홍보물 배부
 - 필요시 개별 상담안내 및 검진, 치료 의료기관 연계

□ 기대효과

- 성매개감염병 올바른 이해를 통한 의식개선으로 발생률 감소 유도
- 고위험대상자에 대한 보건의료접근성 향상 및 성병 전파 차단

□ 소요예산 : 총 1,000천원(국 500, 시비 500)

증가하고 있는 심뇌혈관질환의 주 원인인 고혈압과 당뇨에 특화된 서비스 제공으로 건강도시 영등포 구현에 이바지 하고자 함

□ 사업개요

- 기 간 : 2017년 1월 1일 ~ 2017년 12월 31일
- 대 상 : 65세 이상 어르신 및 구민
- 장 소 : 시민건강관리센터 내 (2017년 개소 예정)
- 내 용
 - 고혈압·당뇨병 등록관리 및 예방관리 교육 실시
 - 「우리구 어디서나!」 대사증후군 검진사업
 - 운동프로그램 제공 및 연계
 - 생활 속 운동 환경 조성을 위한 계단오르기 어플리케이션 보급
 - 지역사회 캠페인 및 홍보 활동

□ 세부 추진계획

- 상담 전담인력(영양사) 및 검진 전담인력(간호사) 채용
- 상담실 내 전담인력이 1차진료실을 방문한 고혈압·당뇨환자, 대사증후군 유소견자, 기타 고혈압·당뇨에 관심있는 구민을 대상으로 상시 무료검진 및 1:1 맞춤형 건강 상담 제공
- 신청자에게 운동프로그램 연계 및 사후 관리
- 18개동 월 1회 찾아가는 대사증후군 검진 실시(나이제한 없음)
- 유소견자의 상담실 등록 및 지속적 추구관리 실시

□ 소요예산 : 총 175,900천원(구비 175,900천원)

청소년을 대상으로 한 의약품 안전사용 교육을 확대하여 의약품의 올바른 사용을 유도하고 약물 오·남용을 예방하여 청소년의 건강을 지키고자 함

□ 추진방향

- 관내 초·중·고등학교를 방문하여 의약품 안전사용 교육 실시
- 연령별 눈높이에 맞춘 참여형 또래교육 실시

□ 사업개요

- 근 거
 - 마약류관리에 관한 법률 제50조 및 같은법 시행규칙 제47조
 - 아동복지법 제9조제3항 및 같은법 시행령 제4조
- 대 상 : 관내 초·중·고등학교 43개교 중 희망학교
- 내 용 : 청소년기에 특화된 의약품 안전사용 교육 실시

□ 세부 추진계획

- 청소년 대상 의약품 안전사용 교육 실시 : 35회(월 5회)
- 민간단체와 연계 교육 실시
 - 서울시약사회, 영등포구약사회, 한국마약퇴치운동본부 등과 연계
 - 강사의 전문성과 교육 내용의 다양성 강화
- 청소년기에 특화된 교육내용
 - 청소년기에 쉽게 접하게 되는 카페인, 진통제에 대한 올바른 사용법
 - 일명 공부 잘 하는 약, 다이어트약 등 오·남용 우려 의약품 정보제공
 - 유해약물, 치료약물, 건강보조약물의 사용 과오 시 문제점
 - 가정내 불용의약품 안전수거 폐기 홍보

□ 추진일정

- 찾아가는 의약품 안전사용 교육 실시 안내 및 대상자 모집 : 4월
- 올바른 의약품 안전사용 교육 및 홍보 실시 : 4월 ~ 9월

□ 소요예산 : 총 4,200천원(구비 4,200천원)

초등학교 저학년을 대상으로 『찾아가는 1830 손씻기 체험교육』을 실시하여 올바른 손씻기 습관형성 및 식중독 사전예방에 기여하고자 함.

□ 추진방향

- 2017년 주민참여예산 지역참여 사업으로 추진
- 개인위생관리가 취약한 초등학교 학생 대상으로 올바른 손씻기 교육 실시

□ 사업개요

- 기 간 : 2017. 2월 ~ 6월
- 대 상 : 초등학교 학생
- 내 용 : 위탁업체에서 개별 학교에 방문, 학생 대상으로 손씻기 교육 실시

□ 세부 추진계획

- 기간 : 2017. 2월 ~ 6월
- 대상 : 초등학교 23개소(1~6학년 약 14,000여명)
- 추진방법
 - 위탁업체 모집 및 선정, 교육 위탁기관에서 해당 학교 방문 교육
 - 학교별 교육 신청 접수(교육일정 협의, 학교별 6회 실시)
- 주요 교육 내용
 - 식중독 예방 이론교육 및 손씻기 체험교육(손씻기 뷰박스 기자재 활용) 실시
 - 초등학생 눈높이에 맞는 교육자료(뽀로로 등) 제작 배포

□ 추진일정

- 위탁업체 선정 : 2017. 2월중
- 학교 1830 손씻기 교육 일정 신청 및 접수 : 2월
- 위탁업체 해당학교 방문 교육 : 3월 ~ 5월
- 교육실시 결과(위탁업체 → 위생과) 제출 : 6월

□ 소요예산 : 총 20,000천원(시비 20,000천원)