

제206회 구의회 임시회

2018. 2. 23. ~ 3. 6.

청림 영등포

2018년 주요업무 보고



보건지원과

보 고 순 서

I . 일 반 현 황 . . . 1

II . 2018년 주요업무 계획 . . . 3

III . 신규(주요) 투자사업 . . . 34

I . 일 반 현 황

1 조 직

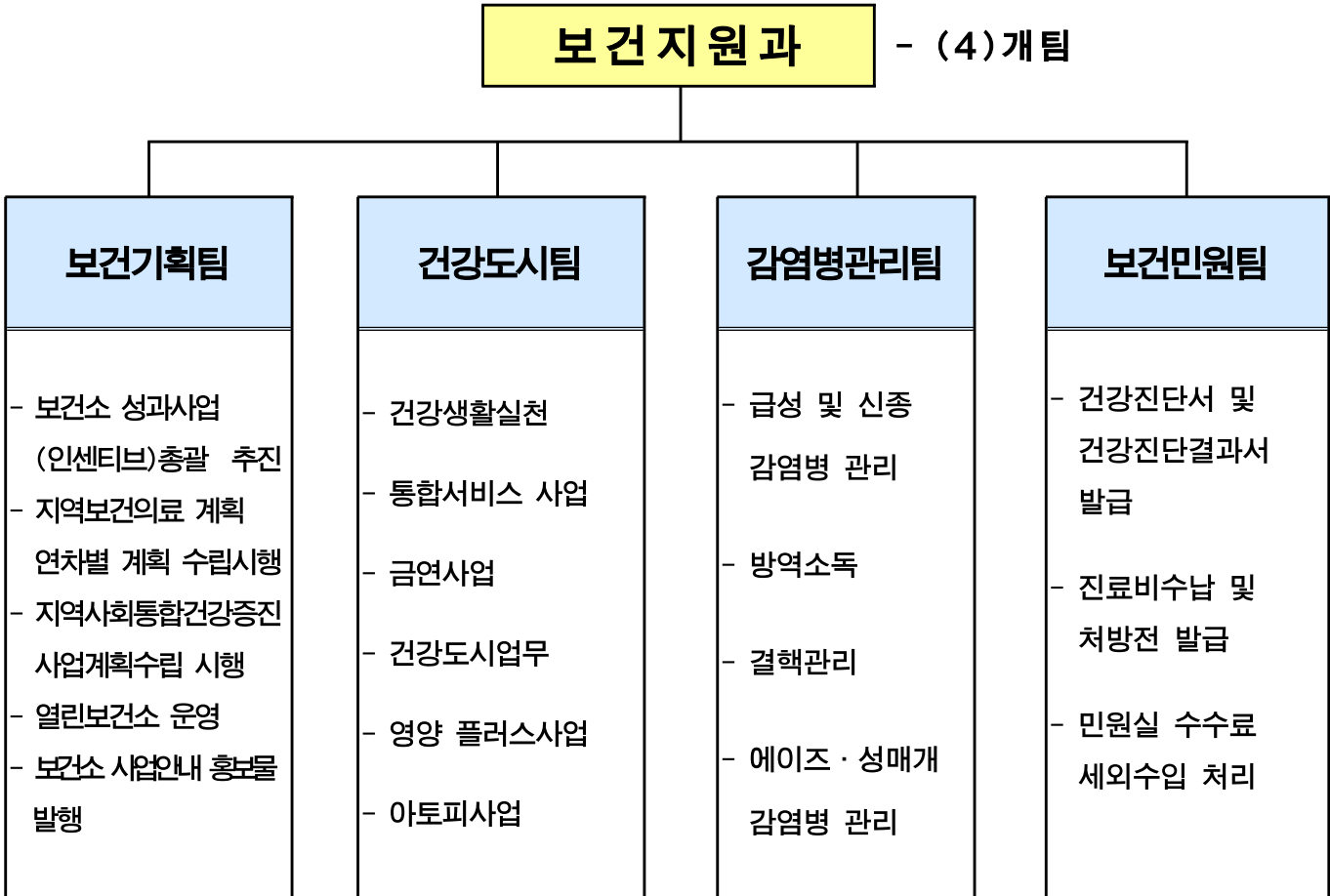

2 인 력

구분	계	일 반 직						관 리 운 영 직				임 기 제				
		4급	5급	6급	7급	8급	9급	6급	7급	8급	9급	5급	6급	7급	8급	9급
정원	38	1	1	5	11	9	2	-	-	-	-	8	1	-	-	-
현원	35	1	1	6	10	4	2	1	1	-	-	8	1	-	-	-
과부족	△3	-	-	1	△1	△5	-	1	1	-	-	-	-	-	-	-

3

주요시설 및 장비

구분	명칭	현황	비고
시설물	보건소	<ul style="list-style-type: none"> ■ 대지 7,622m^2 ■ 건물 3,398m^2 	1994. 9. 1 준공
차량	아반떼	부서공용	2012년식
	포터	감염병관리팀 방역업무	2008년식
	프레지오	건강도시팀 추진업무	2002년식
	스타렉스	부서공용 구급용	2010년식
	스타렉스	특수구급차	2015년식
장비	방역장비	<ul style="list-style-type: none"> ■ 연무장치 7(차량용 1, 휴대용 6) ■ 분무장치 18(차량용 1, 휴대용 17) ■ 초미립자 살포기 2(휴대용) 	-

4

예산현황

(단위: 천원)

단위사업명	예산액	전년도 예산액	증(△)감
계	10,549,213	10,064,265	484,948
구민에 대한 공공의료서비스 편의제공	99,228	33,973	65,255
건강백세를 누리는 살기좋은 건강도시	801,462	803,263	△1,801
구민이 안전한 감염병 관리체계 확립	701,936	660,611	41,325
인력운영비	8,676,445	8,269,745	406,700
기본경비	270,142	296,673	△26,531

Ⅱ . 2018년 주요업무 계획

연번	사 업 명	쪽
①	건강백세 가이드 보건의료서비스 제공	4
②	온가족이 함께하는 열린보건소 운영	5
③	고객감동 보건민원 서비스 추진	6
④	건강생활실천 통합서비스로 건강영등포 실현	7
⑤	흡연을 감소를 위한 지역중심 금연지원사업	10
⑥	임산부·영유아 영양플러스 사업추진	13
⑦	아토피·천식 예방관리	15
⑧	찾아가는 건강주치의제 운영	16
⑨	급성 및 신종감염병 관리	18
⑩	에이즈 및 성매개감염병 관리	23
⑪	국가결핵 관리사업	26
⑫	감염병 발생 예방을 위한 친환경 방역소독 실시	30

보건소에서 시행하는 각종 보건시책 및 건강관련 정보를 적기에 알기 쉽게 홍보함으로써 건강에 대한 인식을 개선하고 국민들의 건강증진 및 삶의 질 향상에 기여토록 함

□ 추진방향

- 국민들에게 계절별 질환예방 및 건강실천 정보 등 제공
- 유관부서 및 지역유관기관과 연계하여 보건소사업 적극 홍보 유도

□ 사업개요

- 기간 및 대상: 연중 / 영등포구민
- 추진내용: 다양한 매체를 통한 보건의료 시책사업 홍보와 각종 건강정보 및 질병예방 안내

□ 세부추진계획

○ 보건소 업무책자 및 홍보물 발간

구분	목표	일정	내용	배부처
보건소 소식지	20,000부 (분기별 5,000부)	분기별 (3,6,9,12월)	계절별 질환 안내, 건강 생활실천정보, 보건사업 등	구, 보건소 및 보건분소, 동주민센터, 유관기관, 학교, 경로당 등
보건소 업무안내 책자	1,000부	4월	각 부서 및 실별 보건 의료 업무 안내	구·보건소·동주민센터 등
진료서비스 안내 리플릿	중문: 1,500부 접차: 500부	4월	시각장애인 및 외국인을 위한 보건사업안내	구·보건소·동주민센터 등
지역보건 의료계획 책자	60부	2월	지역보건의료사업 계획수립 및 평가서	시, 보건소, 관련부서 등
IPTV, 키오스크, DID, 홈페이지 등	상시운영	상시운영	월별, 계절별 건강정보 제공 및 시책 사업 홍보	보건소 민원실 등

○ 보건소 자체 만족도 조사

- 추진방향: 민원응대서비스 품질점검 등 각종 만족도 조사의 사전점검 및 조사결과적 적극적 환류로 보건소 서비스 수준 향상 제고
- 운영목표 및 대상: 연 1회 / 보건소 이용 구민
- 추진방법: 설문지 자체제작(전문기관 협조사문) ⇒ 응답통계 ⇒ 환류

□ 소요예산: 13,645천원(구비 13,645)

평일 보건소 이용이 어려운 구민을 대상으로 토요일 진료서비스 및 건강 프로그램 운영을 통해 가족이 함께 참여하는 건강서비스를 제공하고자 함

□ 추진방향

- 양질의 다양한 건강서비스 제공을 통해 지역주민의 건강만족도 제고

□ 사업개요

- 사업량: 16개 사업, 연 200회 14,404명 목표
- 사업기간: 2018. 1. ~ 12.
- 사업대상: 지역주민(맞벌이부부, 직장인, 학생, 가족단위 등)

□ 세부 추진계획

구분	프로그램명	2018년 목표	사업대상	사업내용	운영시기	운영장소	부서
서울시 공동 사업	대시중후군 예방클리닉	24회/600명	구민, 직장인	- 대시중후군 조기발견검사 - 위험요인 보유자 지속관리	매월2,4주(토) 09:00~12:00	보건소 2층 대시중후군센터	건강 증진과
	만성질환 예방교육	11회/440명	지역주민	- 고혈압당뇨질환 교육(영양, 운동) - 혈압과 혈당 측정, 건강상담	매월4주(토) 13:00~15:00	보건소 3층 보건교육실	
특화 사업	토요 금연클리닉	22회/500명	금연 희망자	- 금연상담, 금연실천 지원 - 금연보조용품 지원	매월1,3주(토) 09:00~13:00	보건소 2층 금연클리닉	보건 지원과
	토요 3.3.3건강체크	11회/200명	구민, 직장인	- 3월동안 3kg감량 3월유지 - 체성분검사, 건강크리닝 실시	매월1주(토) 09:00~13:00	보건소 2층 운동상담실	
	가족 건강플러스체험관	11회/300명	지역주민	- 가족단위 건강행태 개선체험 및 포커스교육	매월1주(토) 11:00~12:30	보건소 3층 보건교육실	
	청소년 건강플러스체험관	11회/200명	지역주민	- 청소년 자원봉사 연계 건강행태개선 체험 및 교육	매월1주(토) 09:00~10:30	보건소 3층 보건교육실	
	직장맘 튼튼이 영양교실	22회/600명	임산부 및 가족	- 영아이유식아이드 임산부 영양관리 - 가족건강법상 레시피 및 조식업	매월3주(토) 09:00~12:00	보건소 3층 보건교육실	
	찾아기는 건강체험관	4회/10,000명	지역주민	- 지역축제 연계 통합건강서비스 제공	4,5,6,9월	지역행사장	
	직장 임신여성 건강의 날	12회/360명	직장여성 및 주인	- 임신부 산전관리(기초검진, 통진검사, 혈액검사 등)	매월2주(토) 09:00~13:00	보건소 1층 모자보건실	
	모유수유 클리닉	12회/100명	임산부 및 가족	- 올바른 모유수유법 교육 - 1:1 모유수유 자제교정	매월2주(토) 10:00~12:00	보건소 3층 보건교육실	
	남편과 함께하는 임산부 토요요가교실	5회/200명	임산부 및 남편	- 전문강사 요가교육 - 남편의 순산지압, 태담 등	2,4,6,8,10월(토) 4주 10:00~12:00	보건소 3층 보건교육실	
	가족과 함께하는 토요 출산준비교실	5회/200명	임산부 및 가족	- 리미즈 분만법, 감동분만법 - 산욕기 관리, 신생아돌봄 교육	3,5,7,9,12월(토) 4주 10:00~12:00	보건소 3층 보건교육실	
토요정신건강클리닉	22회/220명	직장인 학생 등	- 정신건강 평가 및 예약 상담 - 피상담자 등록 및 지속관리	매월2,4주(토) 09:00~13:00	보건소 지하1층 정신건강복지센터		
토요힐링캠프상담실	12회/24명	지역주민	- 부부상담, 사이코드라마, 집단상담 등	매월4주(토) 09:00~13:00	보건소 5층 힐링캠프상담실		
토요임상병리검사실	12회/360명	맞벌이부부 직장여성 등	- 기본검사: 생화학(18종), 혈액학(8종), 오화학(10종)	매월2주(토) 09:00~13:00	보건소 2층 임상병리실	의약과	
가족 구강건강지킴이	4회/100명	가족단위	- 개별 구강검사 및 상담 - 불소도포 시술, 구강보건교육	3,6,9,12월(토) 4주 09:00~13:00	보건소 2층 구강보건실		

□ 소요예산: 40,000천원(시비 40,000)

「공공보건포털」을 통한 제증명 인터넷 발급과 검사결과 및 건강진단 재검일 알림 서비스 등으로 민원편의를 제공하고 보건민원 만족도를 향상시키고자 함

□ 추진방향

- 양질의 보건민원 서비스 제공으로 보건민원 만족 증가
- 등기우편 발송 서비스로 내방민원의 재방문 최소화
- 검사결과 및 재검일 도래 알림 서비스로 민원편의 극대화

□ 사업개요

- 기간 및 대상: 연중 / 영등포구민
- 추진내용: 제증명 인터넷발급 서비스 안내 및 검사관련 등기우편 발송 등

□ 세부추진계획

- 「공공보건포털」을 통한 제증명 인터넷발급 서비스 안내 및 홍보
 - 영수증에 기재되어 있는 인터넷발급 사항을 접수 시 적극적으로 안내
 - 구 및 보건소 소식지에 게재
- 건강진단(결과)서 등기우편발송 서비스 제공
 - 방문수령이 어려운 민원인을 대상으로 우편등기발송 서비스 실시
- 진료비 납부 신용카드사용 홍보 강화
 - 구 및 보건소 소식지에 게재
- 검사결과 및 건강진단결과서 재검일 도래 알림서비스(SMS) 추진
 - 건강진단(결과)서를 신청한 민원인에게 발급예정일에 SMS 발송
 - 건강진단결과서 유효기간(1년) 만료 1개월 전 재검알림 SMS 발송
- 제증명 접수 시 접수도장 날인
 - 접수자와 검사자 일치를 통한 제증명 발급관리 강화
- 민원 솔루션 미팅으로 수준 높은 행정서비스 응대 강화
 - 각계각층 다양한 민원인에 대한 응대요령 소통으로 민원응대 강화

□ 소요예산 : 4,287천원(구비 4,287)

지역사회 주민의 건강수준 향상을 위해 계층별 다양한 특성과 수요에 부합하는 차별적인 건강증진서비스 제공으로 지역주민의 건강한 삶 영위와 건강생활 실천을 통한 건강증진과 건강 형평성 제고

□ 추진방향

- 지역사회 주민을 대상으로 건강생활실천 및 만성질환 예방, 취약계층 건강 관리를 목적으로 하는 사업을 통합하여 지역특성 및 주민 수요에 맞게 추진

□ 사업개요

- 대 상: 생애주기별(영유아, 소아, 청소년, 성인, 어르신) 지역주민
- 기 간: 연중
- 방 법: 생활터별 접근실시

□ 세부추진계획

사업유형	사업명	목 표	내 용
건강한 어린이집 만들기	유아미각형성프로그램	20개소 /100회	- 기간 : '18.5월~'18.6월 - 장소 : 해당 어린이집 활동실 - 대상 : 관내 어린이집 6~7세 아동 - 내용 · 단맛, 쓴맛, 신맛, 짠맛, 맛의 조화 등 · 5가지 주제의 미각교육 · 어린이 바른 식생활 및 식품첨가물의 위험성, 미취학 아동 편식예방 식습관 교육 등
	Let`s play 어린이집 신체활동사업	30개소 /600명	- 기간 : '18.3월~'18.11월 - 장소 : 해당 어린이집 활동실 - 대상 : 참여희망 어린이집 - 보육교사 신체활동 역량강화교육 추진 - 어린이 신체활동 프로그램 운영 - 프로그램 전후 어린이 체력측정 평가
건강한 학교 만들기	초등돌봄교실 신체활동 사업	8개교	- 기간 : '18.6월~'18.11월 - 장소 : 해당 초등학교 활동실 - 대상 : 참여희망 초등학교 - 초등돌봄교실 교사역량강화교육 추진 - 어린이 스포츠체험프로그램 운영
	흡연·음주예방 교육	43개교	- 기간 : '18.3월~'18.12월 - 장소 : 관내 초, 중, 고 - 대상 : 신청한 초, 중, 고등학교 학생 - 내용 · 눈높이에 맞춘 금연·금주 교육 · 청소년 금연교실운영 · 간접흡연 피해 예방을 위한 환경조성 캠페인 등

	애들아 아침밥 먹자	43개교	<ul style="list-style-type: none"> - 기간 : '18.4월~'18.11월 - 장소 : 관내 초, 중, 고 - 대상 : 신청한 관내 초, 중, 고등학교 학생 - 내용 <ul style="list-style-type: none"> · 단체 및 개인영양교육 및 상담 · '친구야 아침밥먹자' 캠페인 등
건강한 직장 만들기	사업장 이동금연클리닉	20개소	<ul style="list-style-type: none"> - 기간 : 연중 - 장소 : 관내 사업장 - 대상 : 신청한 관내 50인 이상 사업장 및 다중이용시설 - 내용 : 사업장내 건강 환경조성 및 금연교육 프로그램 운영
건강한 지역사회 만들기	건강영등포 2080프로젝트	6개소 /400명	<ul style="list-style-type: none"> - 기간 : '18.3월~'18.11월(주2회) - 장소 : 문래공원 외 5권역별 공원 동아리 - 대상 : 지역주민 누구나 - 권역별 걷기동아리 운영, 강사지원 - 근력강화, 음악스트레칭, 건강걷기 - 프로그램 전후 건강검사 및 운동영양상담
	헬스리셋 프로젝트	4기/300명	<ul style="list-style-type: none"> - 기간 : 연중(주 3회) - 장소 : 국민건강보험공단 영등포남부지사 - 대상 : 건강고위험군(비만, 만성질환) - 방법 : 국민건강보험공단 협력 운영 - 내용 <ul style="list-style-type: none"> · 영양상담 및 맞춤형 운동프로그램 지원 · 프로그램 전후 건강검사 및 비만관리
	건강체중 3.3.3 걸기 마일리지 프로젝트 (3개월 동안 체중3kg감량, 3개월간 유지 슬로진)	2,000명	<ul style="list-style-type: none"> - 기간 : '18.4월~'18.10월 - 장소 : 지역별 생활터, 1층 건강증진센터 - 대상 : 지역주민 누구나 - 건강체중의 중요성 인식 확대 캠페인 - 걷기마일리지 운영-취약계층에 현물 기부 - 비만도 검사서비스 및 사후관리
	찾아가는 경로당 영양·운동교실	50개소 /750명	<ul style="list-style-type: none"> - 기간 : '18.3월~'18.11월 - 장소 : 해당 경로당 - 대상 : 경로당 방문 어르신 - 내용 <ul style="list-style-type: none"> · 어르신 섭취 부족 영양소별 섭취방법 영양교육 · 위생적 음식관리, 나트륨 줄이기 교실 · 낙상예방 스트레칭 교육
	엄마랑 나(Na)랑 조리교실	24회 /340명	<ul style="list-style-type: none"> - 기간 : '18.5월~'18.11월 - 장소 : 구청 별관 1층 수랏간 - 대상 : 유아 및 부모 - 내용 <ul style="list-style-type: none"> · 나트륨 저감화 우리아이 간식 만들기 · 생활 속 실천 저염 요리 조시기연
취약계층 건강 만들기	MOVE KIDS 신체활동사업	10개소 /200명	<ul style="list-style-type: none"> - 기간 : '18.4월~'18.11월(주2회) - 장소 : 센터 활동실, 스포츠 체험장 - 대상 : 지역아동센터 어린이 - 취약계층아동 비만예방 프로그램운영 - 스포츠체험교실, 치어리딩 강사지원 - 프로그램 전후 체력검사 및 건강교육

	어르신 건강충전 프로젝트	10개소 /300명	<ul style="list-style-type: none"> - 기간 : '18.5월~'18.11월(주1회) - 장소 : 무료급식소, 취약경로당 - 대상 : 취약 어르신 - 신체활동 활성화 프로그램 운영 - 영등포구 신체활동리더 투입(봉사자) - 낙상예방교육, 건강체조, 음악게임
	건강과일바구니	8개소 /240명	<ul style="list-style-type: none"> - 기간 : '18.5월 ~ '18.12월(주2회) - 장소 : 해당 지역아동센터 - 대상 : 지역아동센터 아동 - 내용 <ul style="list-style-type: none"> · 채소 및 과일 등 건강간식 제공 · 나트륨 저감화 교육, 영양표시 등
	찾아가는 지역아동센터영양교실	16개소 /250명	<ul style="list-style-type: none"> - 기간 : '18.10월~'18.11월 - 장소 : 해당 지역아동센터 - 대상 : 지역아동센터 아동 - 내용 <ul style="list-style-type: none"> · 청소년 식생활지침 알기 · 영양표시 바로알고 건강간식 선택하기 · 아침밥 섭취의 중요성 교육
지역사회 건강 환경조성	건강플러스체험관 운영	170회 /3,800명	<ul style="list-style-type: none"> - 기간 : 연중 - 장소 : 보건소3층(보건교육실) - 대상 : 어린이, 청소년, 성인, 어르신 등 - 내용 <ul style="list-style-type: none"> · 어린이, 청소년 : 13개 체험관 교육 · 성인 및 시니어 프로그램 운영
	지역사회 생활터 홍보 및 캠페인 활동	60회	<ul style="list-style-type: none"> - 기간 : 연중 - 장소 : 지하철역, 공원, 금연거리 등 - 내용: 금연 및 간접흡연 피해예방 홍보실시

□ 소요예산: 84,132천원(기금 42,066, 시 12,619, 구비 29,447)

흡연을 예방하고 흡연자의 금연을 촉진하며, 비흡연자를 보호하기 위한 간접흡연 없는 환경(Smoke-free)을 조성함으로써 담배연기 없는 『청정영등포구 실현』에 기여하고자 함

□ 추진방향

- 청소년 및 여성흡연자 등 건강취약계층에 대한 금연지원서비스 강화
- 생애주기별 특성에 맞는 흡연 예방교육 및 홍보 실시
- 금연문화 정착을 위한 금연구역 시설기준 이행상태 지도점검 강화

□ 사업개요

- 기 간: 연중
- 대 상: 지역주민
- 내 용
 - 지역사회 금연 환경조성을 위한 금연구역 확대 시행
 - 흡연자를 대상으로 하는 금연클리닉 운영
 - 흡연의 폐해와 금연의 중요성을 인식시키기 위한 금연교육 사업 시행
 - 지역주민과 함께하고 매체별 특징과 장점을 살린 금연홍보 실시

□ 세부추진계획

- 흡연을 감소를 위한 금연지원서비스 강화
 - 보건소 금연클리닉
 - 기 간 : 연중
 - 대 상 : 흡연자 등 금연을 희망하는 지역사회주민 3,000명
 - 내 용 : 니코틴의존도 검사 등 금연클리닉 등록 및 상담
 - 여성 흡연자 위한 맞춤형 금연상담 서비스 제공
 - 기 간 : 연중
 - 대 상 : 학생, 직장인, 가정주부 등 여성 흡연자 300명
 - 방 법 : 접근성 증가위한 개별상담 공간 마련, 전담간호사 배치
 - 내 용 : 백화점, 콜센터 등 여성근무자가 많은 직장 방문서비스 제공

- 찾아가는 이동금연클리닉
 - 기 간 : 연중
 - 대 상 : 신청한 상시근로자 50인 이상 사업장 20개소 500명
 - 내 용 : 대상자 등록 및 금연보조제 지급 등
- 흡연자를 위한 금연치료(금연약 처방)
 - 기 간 : 연중
 - 대 상 : 금연약 치료 처방을 원하는 흡연자
 - 내 용 : 대상자 등록 및 상담, 금연약처방

○ 간접흡연 피해 근절을 위한 금연 환경 조성

- 지역사회 금연문화 정착위한 지도단속 강화
 - 기 간 : 연중
 - 대 상 : 공중이용시설 및 조례지정시설(14,016개소)
 - ▶ 실외 금연구역 확대 지정 : 민원다발지역에 대한 금연거리 지정
- 금연구역 지도·점검
 - 공중이용시설 이행상태 점검위한 금연지도원 운영 : 18명
 - 단속강화 위한 전담반 운영 확대(7개반 14명)
 - 시간제선택임기제 마감 : 6명⇒10명(4명 보강)
- 금연구역 현황
 - 건물, 부지 등 전체

계(개소)	유치원, 초, 중, 고	의료기관	어린이집	청소년활동시설	도서관	어린이놀이시설	어린이운동용승합차	청사
1,612	85	731	263	23	6	241	212	51

· 공중이용시설

계(개소)	학원	교통관련시설	건축물	공연장	대규모점포	지하상점가	관광숙박업소	체육시설	사회복지시설	목욕장	게임공소	음식점	만화대여업소	실내체육시설(당구장, 수영장등)
11,356	330	24	1,375	5	15	3	25	2	53	45	225	8,540	4	710

· 실외 조례 지정시설

계(개소)	공원	버스정류장	마을마당	학교절대정화구역	유치원 및 어린이집	택시승차대	지하철역출입구	금연거리
1,048	37	490	31	43	305	37	91	14

- 금연구역에 대한 구민의 인지도 및 정책수용률 향상위한 홍보실시
 - 기 간 : 연중
 - 방 법 : 가두 캠페인, 인쇄물 및 배너 등 홍보매체 활용
 - 내 용 : 금연구역 인지도 향상 및 금연정책 안내, 캠페인 실시
 - 장 소 : 학교주변, 지하철, 공원, 금연거리 등
- 지역주민 대상 음주폐해에 대한 홍보
 - 방 법 : '18.11월~12월 음주예방 가두 캠페인 실시(2회)
 - 내 용 : 음주 교통사고, 음주폭력 등의 음주로 인한 폐해에 대한 홍보
와 음주예방 홍보 포스터 전시 등
 - 장 소 : 유동인구가 많은 음식점 밀집지역

○ 아동·청소년 절주 및 흡연예방 교육

- 올바른 인식개선을 위한 절주 및 흡연예방 교육
 - 기 간 : '18.3월~12월
 - 대 상 : 흡연예방 교육을 신청한 초·중·고등학교 (43개교)
 - 내 용 : 대상자 수준에 적합한 맞춤형 금연예방 교육 실시
- 흡연 청소년 대상 금연·절주교실
 - 기 간 : '18.3월~12월
 - 대 상 : 흡연청소년 등 금연이 필요한 학생 (신청학교)
 - 내 용 : 금연서약서 작성, 흡연유혹 거절방법 및 흡연의 폐해 교육,
청소년 음주위험 및 심각성에 대한 교육 등

□ **소요예산: 324,340천원(기금 161,920, 시 48,576, 구비 113,844)**

영양상태가 취약한 저소득층 임산부 및 영유아에게 건강증진을 위한 영양교육 실시하고, 필수 영양소를 중심으로 구성된 보충식품을 일정기간동안 제공함으로써 식생활관리능력 및 영양불량문제 개선을 도와 평생건강을 유지하기 위함

□ 추진방향

- 영양측면의 위험집단인 임산부 및 영유아에 대한 영양지원을 실시하여 균형 잡힌 식생활실천을 유도함으로써 만성질환을 예방
- 취약계층의 영양격차 최소화로 삶의 질 향상

□ 사업개요

- 기 간: 연중
- 대 상: 관내거주 만6세 이하 영·유아, 임산부, 출산부, 수유부
 - 소득수준: 가구 규모별 중위소득 80% 이하 가구
 - 영양위험요인: 빈혈, 저체중, 성장부진, 영양섭취상태불량 중 한가지 이상 영양 위험요인 보유자
- 사업내용
 - 영양교육 및 상담서비스
 - 보충식품공급
 - 영양평가

□ 세부추진계획

사업명	목표	내용
보충식품 공급	340명 /7,200회	- 기간 : 연중 - 대상 : 영양플러스 수혜 대상자(영아, 1~5세 유아, 임신, 출산, 수유부) - 방법 : 각 가정으로 배송기사가 배달 - 지급식품 : 대상에 따른 식품패키지 6종을 구분하여 지급 (쌀, 감자, 당근, 계란, 우유 등)
영양교육 및 상담서비스	540회	- 기간 : 연중 - 장소 : 보건소교육실 및 수혜대상 가정방문 - 대상 : 영양플러스 수혜 대상자 - 방법 : 단체교육(40회), 가정방문교육(500회)

		<ul style="list-style-type: none"> - 내용 · 집단교육 및 소그룹교육 · 직장인도 참여할 수 있도록 주말 및 야간교육 진행 · 개별교육 및 상담 · 영양교육 도구·자료 개발 (교육용 ppt, 우편교육 활동지 등)
<p style="text-align: center;">정기적 영양상태 평가</p>	1,100회	<ul style="list-style-type: none"> - 기간 : 연중 - 장소 : 보건소3층 영양플러스센터 - 대상 : 영양플러스 수혜 대상자 - 방법 : 신체계측(체중, 신장), 빈혈 검사, 영양섭취 상태조사 (24시간 회상법), 기타 영양위험요인조사 (다태아 임신, 미숙아 등) - 시기 : 대상자 선정, 자격 재평가, 중간평가

□ **소요예산: 381,690천원(기금 59,883, 시 109,638, 구비 212,169)**

아토피 질환 예방교육 및 천식 응급상황 대처, 고위험 아동관리 등 아토피 질환에 대한 예방관리를 학교 및 어린이집 중심으로 실시하여 학생들의 학습 능력 및 삶의 질 향상에 기여하고자 함

□ 추진방향

- 알레르기 질환에 대해 올바른 정보 제공 및 지속적인 교육·홍보를 통해 질환의 예방관리 중요성에 대한 인식 개선 및 관리수준 향상

□ 사업개요

- 기 간: 연중
- 대 상: 아토피·천식 환자, 지역주민 등
- 내 용: 생활터 중심으로 주민 홍보, 단체 및 개별교육

□ 세부추진계획

사업명	목표	내용
아토피·천식 안심기관 운영	30개소/1,200명	- 기간 : '18.3월~'18.12월 - 대상 : 관내 초등학교, 어린이집, 유치원 - 선정방법 : 신청에 의한 운영 - 운영내용 · 아토피·천식 안심학교 인증 및 재인증 · 알레르기 질환 환자 선별 · 아토피 예방 보습제 지원
알레르기질환 예방관리 교육	120회	- 기간 : '18.3월~'18.11월 - 장소 : 해당 아토피·천식안심학교, 보건소 보건교육실 - 대상 : 아토피·천식 안심학교 아동, 지역주민 - 방법 : 구연동화, 집단교육, 주민건강강좌 - 내용 : 알레르기 예방관리 교육
아토피·천식 예방관리 홍보	50회	- 기간 : 연중 - 방법 : 리플릿, 소책자 등 홍보물 배부 - 내용 : 지역행사 연계 아토피·천식 홍보관 운영

□ 소요예산: 10,500천원(기금 5,250, 시 1,575, 구비 3,675)

어르신들의 자가 건강관리 능력 향상을 위한 건강생활실천 교육 운영과 다양한 체험학습 프로그램 운영으로 건강정보에 대한 접근성을 높여 지역주민의 건강 형평성 제고

□ 추진방향

- 구민의 직접 참여 및 체험을 통해 함께하는 건강생활 실천 분위기 조성
- 보건소 유관부서 및 지역사회 협의체와 연계 운영하여 다양한 생활터로의 접근을 통해 지역주민의 건강증진 서비스 접근성 향상

□ 사업개요

- 기 간: 연중
- 장 소: 관내 경로당, 18개동 주민센터, 복지관, 서남권글로벌센터 등
- 대 상: 관내 구민, 경로당 어르신, 취약계층 중 거동불편 만성질환자
- 추진방법
 - 경로당 순회진료, 취약계층 대상 의료팀 방문을 통해 기초검진과 건강상담 등 대상자별 맞춤형 의료서비스 제공
 - 보건소 의사, 간호사, 영양사, 운동지도사, 금연상담사 등 전문인력 활용

□ 세부추진계획

사 업 명	사 업 량	내 용
건강한 경로당 만들기 프로젝트	163개소 /1,600명	- 경로당 순회진료 : 관내 경로당 50개소 · 운영인력 : 9명(의사1, 한의사1, 간호사2, 약사1, 검진팀1, 치매검진2, 운전원1) · 방문일정 : 매주 목요일, 14:00 ~ 16:00 · 대 상 : 일일 이용인원 20명 이상 경로당 중 수혜 형평성 고려 50개소 선정 · 진료내용 : 양한방진료, 건강상담, 치매조기검진 등 - 찾아가는 방문팀 운영 : 관내 경로당 115개소 · 운영인력 : 4명(사업담당1, 방문간호사1, 운동지도사1, 치위생사1) · 방문일정 : 매주 화요일, 14:00 ~ 16:30 · 대 상 : 순회진료 미선정 경로당 115개소 · 진료내용 : 기초건강검진, 구강검진, 노인건강체조 등

<p>거동불편 취약계층 방문진료</p>	<p>3가구/ 24회</p>	<ul style="list-style-type: none"> - 운영인력 : 3명(의사1, 간호사1, 운전원1) - 방문일정 : 매월 첫째·셋째 수요일 - 대 상 : 거동불편 취약계층 어르신 - 진료내용 : 복약지도, 혈압 및 혈당측정, 건강관리상담 등 · 건강상태평가 : 개개인의 건강상태 평가 후 맞춤형 관리 · 건강관리교육 : 만성질환 관리, 식습관 관리, 개인위생관리 등 · 질환 및 투약관리 : 고혈압, 당뇨, 기타 질환대상 진료 및 투약관리
<p>찾아가는 건강체험관</p>	<p>22회</p>	<ul style="list-style-type: none"> - 운영인력 : 12명(영양사, 운동지도사, 간호사 등 분야별 전문인력 및 담당직원) - 일 정 : 4월 ~ 10월 - 대 상 : 지역주민 - 장 소 : 18개 동주민센터 인근공원, 경로당, 복지관 등 - 내 용 · 흡연, 혈압, 혈당, 체성분 측정 및 상담 · 심폐소생술 실습 및 홍보 · 금연, 운동, 영양, 만성질환, 감염병 예방관리 관련 홍보물 배부
<p>취약계층 운동·영양교실</p>	<p>12회/240명</p>	<ul style="list-style-type: none"> - 운영인력 : 4명(영양사2, 운동지도사2) - 일 정 : 1월, 8월 각 2주간 운영 - 대 상 : 다문화 가족 및 취약계층 청소년 - 장 소 : 서남권글로벌센터 내 교육실 - 내 용 · 만성질환 예방을 위한 체험형 영양교육 및 생활건강체조 실습

□ 소요예산: 10,000천원(국 5,000, 시 1,500, 구비3,500)

급·만성감염병 및 기후변화에 따른 신종감염병의 예방과 확산방지를 위한 홍보와 방역소독을 강화하여 감염병관리에 만전을 기하고자 함

□ 사업개요

- 각종 감염병의 발생양상을 신속·정확히 파악·분석하여 전파·유행 예방
- 감염병 예방 홍보, 감염병 환자 발생 시 환자 관리 및 방역조치 수행

□ 세부추진계획

○ 감염병 위기관리대책 수립 및 시행

- 내 용

- 감염병 위기 경보체계 수준에 따른 협조체제 및 대응체제 가동을 위한 계획 수립 : 년 1회(1월 중)
- 「감염병 현장조치 행동매뉴얼」 자체 정비 : 년 1회
- ※ 「영등포구 감염병 재난안전대책본부」 가동 : “주의” 단계 이상시

수 준	판 단 기 준	비 고
관 심 (B l u e)	신종감염병 발생 및 유행* * 세계보건기구(WHO)의 국제공중보건위기상황 (PHEIC) 선포	징후활동감시 대비계획점검
주 의 (Yellow)	관내 신종감염병 확진자 발생	협조체제가동
경 계 (Orange)	관내 신종감염병 유행	대응체제가동
심 각 (R e d)	전국적 감염병 유행 및 확산 징후	대응역량 총동원

· 위기대비 자원관리

- ▶ 의료기관(국가지정 입원치료병상, 지역거점병원) 및 기타 격리시설 격리병실 확보현황, 의료기관별 병상배정 담당자 확인 : 분기별 1회
- ▶ 위기대응 약품(항바이러스제 등 의약품 및 방역약품), 개인보호구 비축현황 정비 : 분기별 1회

- ▶ 선별진료소 음압설비 및 자동제어장치 정상 가동여부 자율점검 : 월 1회

○ 질병정보모니터망 운영(176개소 → 203개소)

- 내 용: 법정 감염병 발생 시 신고
- 지정대상: 의료기관(병원급 이상, 내과·소아과·가정의학과 의원), 요양원, 산업체집단급식소, 학교(보건교사), 산후조리원
- 지정현황 (2017. 12월말 기준)

구 분	합계	의료기관	사회복지시설 (요양원)	산업체 집단급식소	학교	산 후 조리원	기타	
							유치원	야간이집
대상시설수	762	113	23	268	43	7	42	266
지정시설수	203	30	4	66	43	5	14	41

※ 관련근거 : 2017년 감염병관리사업 지침

(지정범위 각급 시설 총수의 15%이상 포함이 되도록 지정, 10개소 미만은 1개소 지정)

- 모니터망 주요임무
 - ▶ 감염병 예방관리요령 홍보
 - ▶ 감염병 의사환자 발견 및 발생현황 통보
 - ▶ 각종 전염성질환의 유행상태를 보건소에 즉시 통보
- 보건소 주요임무
 - ▶ 모니터요원 대상 교육 실시 : 상·하반기 각 1회
 - ▶ 「감염병 예·경보제」 실시 : 월 1회
 - 문자전송서비스(SMS), 팩스(Fax)를 이용한 계절별 유행 감염병예방 홍보

○ 법정 감염병 감시 및 보고

- 전수감시 : 제1군 ~ 제5군 법정 감염병 (관내 의료기관 전체)
 - 감염병 종류에 따라 신고접수 후 지체없이 또는 3일 이내 역학조사
 - 유행사례 접수 시 지체없이 현장확인
 - ▶ 위험요인 파악 감염경로 추정
 - ▶ 유행 또는 전파 가능성 확인(접촉자, 공동노출자, 추가환자 발생여부) 및 조치
- 보건환경 연구원 검체 검사의뢰
- 법정 감염병 발생보고 → 서울시

- 의료기관 대상 법정 감염병 발생신고 안내 실시 : 상·하반기 각 1회(1월, 7월)

○ 표본감시 의료기관 지정·관리 및 운영

- 표본감시 : 전수감시가 어렵거나 중증도가 비교적 낮고 발생률이 높은 조기발견이 중요한 질환에 대하여 일부의료 기관을 지정하여 환자수 감시
- 대상 감염병 : 인플루엔자, 기생충감염병(6) 및 지정감염병(14) 등 21종
 - ※ 2017.6. 지정감염병 총 17종 중 C형간염, 반코마이신항생제내성포도알균(VRSA), 카파페넴내성장내세균속군중감염증(CRE) 3종이 전수 감시대상 감염병으로 전환되어 14종이 표본감시 대상이 됨
- 표본감시 의료기관지정 : 감염병별 지정기준(인구, 병상수 등)에 따라 질병관리본부장이 지정
 - ※ 우리구 대상 : 장관 감염증, 엔테로바이러스 감염증, 급성호흡기 감염증, 성매개 감염병(4종)

연번	기 관 명	표본감시 감염병 종류
1	가톨릭대학교 여의도성모병원	· 장관감염증 · 엔테로바이러스 감염증 · 급성호흡기감염증
2	한림대학교 강남성심병원	· 성매개 감염병(5종)
3	윤문수 비뇨기과의원	· 성매개 감염병(5종)
4	다미산부인과의원	· 성매개 감염병(5종)
5	지앤유산부인과의원	· 성매개 감염병(5종)

- 의료기관 주요임무
 - 표본감시 대상 질환에 대하여 진단 7일 이내 신고
 - 질병보건통합관리시스템 또는 신고서를 작성 신고
- 보건소 주요임무
 - 표본감시의료기관 신고요원 대상 교육 및 회의 실시 : 상·하반기 각 1회
 - 감시자료 분석 정보 환류 실시 : 주 1회(홈페이지, 메일, 팩스 이용)

○ 감염병 대응 비상근무 실시

- 감염병 24시 비상근무체계 가동 : 평상시
 - 기 간 : 연중

- 방 법 : 야간 및 휴일 의심환자 신고시 1시간이내 사무실 출동 환자 격리병원 이송 및 접촉자 파악, 관리
 - 근무조 편성 : 1개조 3명 2개반 (행정요원1, 간호사 1, 운전원 1)
 - 비상대기 : 평일 사무실 근무 / 야간 및 토·일·공휴일 : 자택대기
- 주요업무
 - 메르스 의심환자 역학조사 및 지정 격리병원 이송
 - 의심환자 접촉자 현황 파악, 격리 등 조치

- 하절기 비상방역 근무

- 기 간 : 5월 ~ 9월
- 방 법 : 야간 및 휴일 집단환자 발생시 1시간이내 사무실 출동 대응
 - 근무조 편성 : 1개조 7명
(의사 1, 간호사 1, 검사요원 1, 행정요원 1, 식품위생감사원 1, 소독요원 1, 운전원 1)
 - 비상대기 : 평일 사무실 근무 / 야간 및 토·일·공휴일 : 자택대기
- 주요업무
 - 감염병 및 집단설사환자 발생 모니터링 강화
 - 감염병 관련 신고 접수시 즉시 현장출동 역학조사 및 검체채취, 검사의뢰

○ 감염병 환자 발생시 격리조치

- 대 상 : 제1군, 제2군 폴리오, 제3군 탄저, 제4군 메르스, 에볼라 등
- 조치사항
 - 1차 조치 : 환자격리, 역학조사, 환자 및 인근주변 소독
 - 대상자 업무 종사 일시적 제한
 - 의심검체 원인 확인 : 보건환경연구원에 시험의뢰
 - 추가환자발생 일일모니터링(접촉자)
 - 해당감염병 정보제공 및 위생교육 실시

○ 감염병 (의사)환자 입원치료비 지원

- 대 상 : 전염력이 강한 감염병 환자를 입원환자와 격리해 치료한 경우
(제1군 감염병, 성홍열, 수막구균성수막염, MERS, 에볼라 등)
- 내 용 : 보건복지부 요양급여기준에 의한 본인부담금 범위내 격리실 입원료 등 지급

○ 감염병 예방 홍보 및 교육(71회)

행사명		사업량	추진내용
일반주민	봄꽃축제	1회/5,000명	<ul style="list-style-type: none"> · 수인성 식품매개 감염병 (콜레라, 장티푸스 등) <ul style="list-style-type: none"> - 감염병예방 안내 교육 - 배너 전시 2종 - 예방수칙 홍보물 제작 배부 - 올바른손씻기 홍보물 제공 - 올바른손씻기 체험부스 운영 · 매개체 감염병 (지카바이러스, SFTS, 일본뇌염) <ul style="list-style-type: none"> - 예방수칙 홍보물 제작 배부 - 배너 전시 4종 - 예방접종 안내 · 혈액매개 감염병(C형간염) <ul style="list-style-type: none"> - Q&A 홍보물 제작 배부 - 배너 전시 2종 · 호흡기 감염병(메르스) <ul style="list-style-type: none"> - 메르스 신고 및 대처요령 홍보물 제작 배부
	일반음식점 기존영업자 위생교육	10회/3,000명	
	민방위교육	26회/7,000명	
	찾아가는건강체험관	22회/10,000명	
	구민의 날	1회/3,000명	
취약계층	경로당, 복지관 결핵 이동검진	9회/800명	
동자울 방역단	동자울방역단 집합교육	2회/100명	

□ 소요예산: 87,250천원(국 76,350, 시 1,350, 구비 9,550)

에이즈 및 성매개감염병에 대한 정확한 정보제공으로 예방 및 조기발견을 위한 무료검사 및 감염인에 대한 지속적인 관리로 개인의 건강증진은 물론 타인으로서의 전파 방지로 국민 건강관리에 만전을 기하고자 함

□ 사업개요

- 기 간 : 연중
- 대 상 : HIV 감염인 및 AIDS 환자, 성매개감염우려자 및 관내구민
- 내 용
 - 에이즈 및 성매개감염병 조기발견 및 치료 유도
 - 에이즈 및 성매개감염병 검진 대상자의 자발적 검진 유도

□ 세부추진계획

- HIV/AIDS 예방 및 지원
 - 관리대상자 : 203명(2017.12 현재등록관리자 기준)
 - 감염인 발견·역학조사 및 상담
 - 감염인 전수 상담 실시(거부자 제외)
 - HIV/AIDS 진료 의료기관 및 의료기관 상담간호사 연계
 - 감염인 지원사업 민간단체 연계
 - 감염인 의료기관 진료비 지원(보험급여분 중 HIV 진료비의 본인부담금 전액)
 - 감염인 선 납부 후 환급, 혹은 의료기관 진료비 후불 협조
 - 산정특례 적용 청구 시(본인일부부담금 10%)
 - 에이즈 예방을 위한 구민홍보 및 교육
 - 대 상 : 생애주기별 교육 희망자, 관내구민
 - 방 법
 - 민간단체 연계 전문강사 교육 진행
 - 관내구민 대상 행사시 홍보관 운영
 - 내 용

- ▶ 에이즈 정의, 전파경로, 예방법
- ▶ 에이즈에 대한 편견 및 차별해소 등

○ 성매개감염병 관리사업

- 성매개감염병 검진

- HIV/AIDS 검사 : 인체면역결핍바이러스(HIV) 항체 유무검사

- ▶ 익명검사 : 채혈을 통한 정밀검사(결과확인 5일소요)
- ▶ 신속검사 : 신속검사키트를 이용한 1차 선별검사(결과확인 20분)
- ▶ 목 표 : 1,100건

- 매독, 임질, 클라미디아검사

- ▶ 검사대상 : 정기건강검진대상자, 보건소에 내소하는 임신부 등 일반관리자 및 희망자
- ▶ 목 표 : 20,000건

- 성매개감염병 예방홍보 및 교육

- 대 상 : 생애주기별 교육 희망자, 관내구민

· 방 법

- ▶ 민간단체 연계 전문강사 교육 진행
- ▶ 관내 구민 대상 행사 시 홍보관 운영

· 내 용

- ▶ 성매개감염병의 감염경로, 증상, 치료법 등
- ▶ 성매개감염병에 대한 올바른 이해로 예방의식 강화

○ 성매개감염병 간이진료소 운영

- 대 상 : 성매개감염병 발생 우려지역 성병정기건강진단대상자

- 운영방법

- 성매개감염병 예방교육 및 예방홍보 연 2회
- 성매개감염병 검진 연 2회/140명

○ 찾아가는 아동성교육 해피버스ting

- 대 상 : 교육 희망 초등학교 13개교(교육복지지원학교 우선배정)

- 방 법 : '성교육전용버스'로 대상학교를 방문하여 조별로 버스내부교육, 교실교육으로 진행

- 내 용

- 사춘기 몸의변화 알아보기, 태아모형, 음란물대처법
- 성폭력 피해 및 가해예방, 임신과정 이해, 에이즈예방교육 등

- 협조기관 : 아하 시립청소년성문화센터

○ 에이즈 및 성매개감염병 예방홍보관 운영

대 상	행 사 명	사 업 량	세부추진내용
일반주민	봄꽃축제	1회/10,000명	<ul style="list-style-type: none"> · 에이즈 및 성매개감염병 - 에이즈 바로알기 OX퀴즈 - 에이즈 바로알기 홍보판넬 전시 - 에이즈·성매개감염병 예방 홍보판넬 전시 - 에이즈·성매개감염병 관련 홍보물 배부
	일반음식점 기존영업자 위생교육	10회/3,000명	
	민방위교육	8회/4,000명	
	찾아가는 건강체험관	20회/10,000명	
	구민의날	1회/5,000명	
아동·청소년	찾아가는 아동성교육 해피버스터링	60개교/1,500명	<ul style="list-style-type: none"> · 에이즈 및 성매개감염병 - 성교육 및 에이즈 예방교육 - 에이즈 및 성매개감염병 예방교육 - 에이즈 및 성매개감염병 관련 교육자료 및 홍보물 배부
	찾아가는 청소년 성병예방교육	10개교/2,000명	
전·의경	찾아가는 전·의경 감염병 예방교육	1회/100명	
직장인	찾아가는 직장인 성매개감염병 예방교실	4회/100명	
노인	찾아가는 어르신 성매개감염병 예방교실	3회/200명	
취약계층	정기건강검진대상자 검진	2회/140명	<ul style="list-style-type: none"> · 에이즈 및 성매개감염병 - 성병검진 - 에이즈 및 성매개감염병 예방교육 및 홍보물 배부

□ 소요예산: 152,176천원(국 69,608, 시 69,608, 구비 12,960)

우리나라 법정 감염병 발생 1위인 결핵을 예방하고 조기발견 및 치료지원을 통해 국민의 건강관리에 만전을 기하고자 함

□ 사업개요

- 대 상: 전 생애주기 관내 국민 및 결핵환자
- 목 표: 2020년까지 결핵 신환자 발생률 인구 10만명당 50명으로 감소('11년 대비 1/2)
 - 제1기 국가결핵관리종합계획('13년~'17년):영등포구('16년 목표 83명, 실적 77명)
- 일 정: 연중
- 내 용: 결핵조기발견, 환자관리 및 지원, 결핵관리 기반강화

□ 세부추진계획

○ 결핵검진

구 분	내 용	목 표
홍부X선 검진 (54,800명)	· 보건소 내소 홍부X선 검사	6,200명
	· 보건증, 건강검진 등에 필요한 홍부X선 검사	45,000명
	· 외국인 결핵 확인서 발급용 홍부X선 검사	3,600건
취약계층 결핵이동검진 (3,600명)	· 노숙인 등 취약계층 이동검진	700명
	· 고등학교 2학년 이동검진	9개교
	· 9개교(2,900명)×3,150원(1건)=9,135천원(구비 100%)	2,900명

○ 결핵환자관리

- 전염성 환자관리

- 대 상 : 전염성 결핵환자, 요관찰자
- 내 용

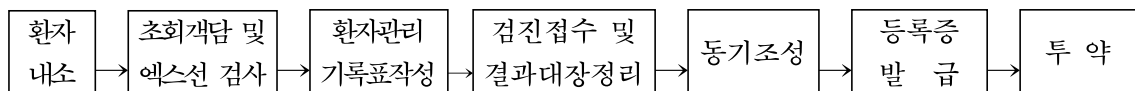

- ▷ 평균 6개월 중 월1회 1개월분 항결핵제 투약
- ▷ 추구검사 : 홍부X선검사 및 객담검사(2,3,6개월)
- ▷ 목표 : 5명

※ '16년 7월, 결핵 치료비 본인부담금 0%적용되어 결핵 치료 대부분이 의료기관으로 이전

- 유선 상담 및 방문관리

- 대 상 : 보건소 등록 결핵환자, 잠복결핵 치료자, 관내 구민
- 내 용 : 항결핵제 복용여부 및 부작용 확인, 항결핵제 투약완료를 위한 정서적지지
- 목 표 : 7,500건

○ 민간·공공협력(PPM) 결핵관리사업

- 목 적 : 민간과 공공이 협력하여 보건소 및 민간의료기관에서 진료중인 결핵환자에게 내원독려, 복용확인, 상담 등 철저한 환자 관리를 실시토록 사업 운영비 지원
- 구 성 : 보건소 결핵전담간호사 1명, 의료기관 결핵전담간호사 3명

구 분	내 용	목 표																																
보건소 결핵실 결핵전담 간호사: 1명	· 병·의원 결핵신고환자 정보과약·승인	발생시																																
	· 결핵환자 진료가능하나 결핵전담간호사가 없는 관내 의료기관 (30~34개소)에서 치료하는 결핵환자 유선 및 방문 투약관리	150건																																
	· 영등포구주소지 결핵치료 중단자 관리	3명																																
	· 결핵환자 가족 및 동거인 접촉자 결핵검진	발생시																																
의료기관 결핵전담 간호사: 3명 (여의도성모병원 1명, 강남성심병원 2명)	· 여의도성모병원, 강남성심병원에서 치료하는 결핵환자 투약 및 환자관리	발생시																																
	· 결핵전담간호사 1인 인건비 · 33,858천원(1명)×3명=101,574천원(국비100%)	3명																																
	· 결핵환자 가족 및 동거인 접촉자 결핵검진	발생시																																
민간·공공협력 결핵관리 남서권역 회의	· 내용 · 권역의 민간공공협력 결핵관리사업 방향 및 정책 논의 · 비순응 결핵환자 등 협력이 필요한 환자에 대한 공동관리 · 기타 민간의료기관과 지자체 간 의견 조정 등 협의 · 회의참석 : 분기당 1회 개최 시 참석 <table border="1" style="width: 100%; text-align: center;"> <tr> <th colspan="8">남서권역(14개소)</th> </tr> <tr> <th colspan="4">참여 보건소(7개소)</th> <th colspan="4">참여 의료기관(7개소)</th> </tr> <tr> <td>영등포</td> <td>양천</td> <td>강서</td> <td>금천</td> <td>여의도성모</td> <td>강남성심</td> <td>홍익</td> <td>고대구로</td> </tr> <tr> <td>동작</td> <td>구로</td> <td>관악</td> <td></td> <td>중앙대</td> <td>보라매</td> <td>이대목동</td> <td></td> </tr> </table>	남서권역(14개소)								참여 보건소(7개소)				참여 의료기관(7개소)				영등포	양천	강서	금천	여의도성모	강남성심	홍익	고대구로	동작	구로	관악		중앙대	보라매	이대목동		4회
남서권역(14개소)																																		
참여 보건소(7개소)				참여 의료기관(7개소)																														
영등포	양천	강서	금천	여의도성모	강남성심	홍익	고대구로																											
동작	구로	관악		중앙대	보라매	이대목동																												

○ 홍보 및 교육 실시(79회)

구분	행사명	사업량	세부추진내용
일반주민	봄꽃축제	1회/10,000명	결핵, 잠복결핵감염 - 결핵예방 및 잠복결핵감염 교육 - 배너 전시 3종 - 기침예절 홍보물 제작 배부 - 결핵예방 및 잠복결핵감염 홍보물 제공
	일반음식점 기존영업자 위생교육	10회/3,000명	
	민방위교육	26회/7,000명	
	찾아가는 건강 체험관	22회	
	구민의 날	1회/3,000명	
어린이집·유치원	어린이집(구립, 민간, 직장)원장총회	3회/265명	결핵, 잠복결핵감염 - 결핵예방 및 잠복결핵감염 교육 - 종사자 의무결핵검진 안내 - 타요버스 기침예절 포스터, 리플릿 등 결핵 홍보물 제공
	유치원(공립9개소, 사립33개소) 교육자료 및 홍보 동영상 제공	2회/42명	
아동·청소년	고등학교2학년 이동검진 연계	9회/2,900명	결핵, 잠복결핵감염 - 결핵예방 교육 - 배너 전시 3종 - 기침예절 홍보물 배부 - 결핵예방 및 잠복결핵감염 홍보물 제공
	초·중·고등학생 대상 교육자료 및 홍보 동영상 제공	1회(교육청)	
취약계층	결핵 이동검진 연계 (노인,노숙인,외국인 등)	2회/1,000명	결핵, 잠복결핵감염 - 결핵예방 및 잠복결핵감염 교육 - 결핵예방 홍보물 제공
전·의경	찾아가는 전·의경 결핵예방교육	2회/300명	

○ 잠복결핵감염 관리

- 잠복결핵감염 양성자 예방치료

· 대 상 : 잠복결핵감염 양성자 중 치료 동의자

· 내 용 : 평균 3개월 치료, 월1회 방문 시 1개월분씩 항결핵제 처방

· 방 법 : 보건소 및 의료기관 방문치료

- 집단시설 결핵 역학조사 및 접촉자 잠복결핵감염검사

· 대 상 : 관내 집단시설 결핵환자 발생 시 접촉자

· 내 용 : 흉부X선 및 잠복결핵감염 검사

※ 잠복결핵감염검사 : 인터페론감마분비검사(IGRA) 또는 투베르쿨린피부반응검사(TST)

○ 결핵발병 고위험군 결핵예방사업 실시

- 집단시설 잠복결핵 의무검진 안내 및 검진비 지원(결핵예방법'16.8.4개정)

· 대 상 : 집단시설 종사자 중 신규 종사자, 미 검진 자

(집단시설:어린이집, 유치원, 초·중등학교, 의료기관, 산후조리원, 이동복지시설)

· 내 용 : 잠복결핵감염검사(인터페론감마분비검사IGRA) 실시

· 방 법 : 잠복결핵감염 검진 비 지원

※ 2018년 질병관리본부 기준에 따라 지원대상 결정 예정

· 영등포구 집단시설 현황

(단위:개소, 명)

구분	총계		어린이집		유치원		초·중등학교		의료기관		산후조리원		아동복지시설	
	기관	종사자	기관	종사자	기관	종사자	기관	종사자	기관	종사자	기관	종사자	기관	종사자
영등포	1,132	12,502	304	2,284	42	337	43	2,957	712	6,656	7	94	24	174

- 타 부처 주관 잠복결핵감염 검진 및 치료사업 협조

· 대 상 : 학교밖 청소년(검진 희망자), 병역판정검사 대상자, 고등학교 1학년(검진 희망자)

· 내 용 : 잠복결핵감염검사(인터페론감마분비검사IGRA) 및 치료(치료 동의자)

· 방 법 : 보건소 유선문의 후 잠복결핵감염 검진 및 치료

※ 병역판정검사 대상자 : 병무청 징병검사 시 검진시행, 잠복결핵치료는 희망자에 한해 보건소 및 의료기관에서 시행

○ 지원사업

구분	내용
입원명령 결핵환자 지원	<ul style="list-style-type: none"> · 대 상 : 결핵치료 비 순응자, 내성결핵환자 중 의료기관에서 입원명령 결핵환자로 지정한 자 · 지원내용 : 전액본인부담약제비, 비급여 항결핵제, 간병비 등 비급여비용지원 지정일로부터 1년(추가시 최대2년까지 지원)
의료기관 결핵환자 접촉자 검진비 지원	<ul style="list-style-type: none"> · 대 상 : 결핵환자 가족 동거인에 대한 결핵 및 잠복결핵감염검사비 지원 · 지원내용 <ul style="list-style-type: none"> · 결핵(흉부X선검사) · 잠복결핵감염검사(투베르쿨린피부반응검사, 인터페론감마분비검사)비 등 지원

□ 소요예산: 241,920천원(국 165,519, 시 42,205, 구비 34,196)

12 감염병 발생 예방을 위한 친환경 방역소독 실시 감염병관리팀

지구 온난화 등 환경변화로 인한 각종 감염병 발생 예방을 위해 방역 시스템을 활용하여 과학적인 관리와 교육 및 홍보를 통한 사계절 친환경 맞춤형 방역소독으로 건강한 영등포를 만들기 위함

□ 사업개요

- 기 간: 연 중
- 대 상: 관내 취약지역
- 내 용: 디지털 통합방역시스템을 활용한 맞춤형 방역
모기서식지 제거 및 시설 관리자 안내를 통한 자율관리 능력 향상
지역사회 자원 활용 연계 주민 참여형 친환경 방역사업

□ 세부추진계획

○ 분야별 맞춤형 방역소독

구분	구 방역단	민간대행	동 자율방역단																																																										
기간	'18. 1월 ~ 11월	'18. 2월 ~ 12월(200일)	'18. 5월 ~ 10월																																																										
개요	<ul style="list-style-type: none"> ▶ 대상: 방역소독전문가 1명 기간제근로자 2명 ▶ 내용 <ul style="list-style-type: none"> - 소독의무대상시설 관리 <ul style="list-style-type: none"> · 소독 실시 유무 확인(FAX 등) · 소독의무대상시설 유충조사 - 방역소독 민원 처리 - 디지털모기자동계측기 운영(28대) - 모기채집유문등 운영(3대) - 해충유인살충기 운영(10대) 	<ul style="list-style-type: none"> ▶ 대상: 민간대행 1개반(2명) ▶ 내용 <ul style="list-style-type: none"> - 유충서식지 조사 및 방제사업 <ul style="list-style-type: none"> · 취약지역 : 1,650개소 · 민원다발지역 : 343개소 - 취약지 방역소독 <ul style="list-style-type: none"> · 하천, 우수지 등 11개소: 월 2회 - 기타 사항 <ul style="list-style-type: none"> · 민원 발생지역에 방역소독 · 유충 및 민원 발생시설 관리자에 대한 자체 방역소독 방법 교육 실시 (해충 예방 안내문 배포) · 주변 고인물 발견 및 제거 활동 	<ul style="list-style-type: none"> ▶ 대상 : 동자율방역단 18개반 - 동별 유충구제 및 취약지역 방역소독 <ul style="list-style-type: none"> · 횟수: 지역별 주 2회 ▶ 내용 <ul style="list-style-type: none"> - 동별 유충다발생지역 유충구제 (고인물지역, 빗물받이등) - 취약지역 방역소독(219개소) - 쪽방촌 월 1회 방역소독 <ul style="list-style-type: none"> · 영등포동, 문래동, 양평동 쪽방지역 - AI등 신종감염병 긴급 방제실시 																																																										
대상	<ul style="list-style-type: none"> ▶ 소독의무대상시설(총 1,585개소) <table border="1" style="width: 100%; text-align: center;"> <tr> <td>숙박업</td> <td>관광숙박업</td> <td>식품접객업</td> <td>대합실/운수</td> <td>역사</td> </tr> <tr> <td>78</td> <td>22</td> <td>281</td> <td>7</td> <td>20</td> </tr> <tr> <td>유통시설</td> <td>전통시장</td> <td>병원</td> <td>급식소</td> <td>공연장</td> <td>학교</td> </tr> <tr> <td>14</td> <td>11</td> <td>33</td> <td>233</td> <td>5</td> <td>43</td> </tr> <tr> <td>학원</td> <td>복합용도건축물</td> <td>어린이집</td> <td>유치원</td> <td>공동주택</td> <td></td> </tr> <tr> <td>1</td> <td>655</td> <td>73</td> <td>35</td> <td>74</td> <td></td> </tr> </table>	숙박업	관광숙박업	식품접객업	대합실/운수	역사	78	22	281	7	20	유통시설	전통시장	병원	급식소	공연장	학교	14	11	33	233	5	43	학원	복합용도건축물	어린이집	유치원	공동주택		1	655	73	35	74		<ul style="list-style-type: none"> ▶ 방역취약지역 (총 1,993개소) - 취약대상: 1,650개소 <table border="1" style="width: 100%; text-align: center;"> <tr> <td>자원순환센터</td> <td>우수지 및 빗물펌프장</td> <td>하천</td> </tr> <tr> <td>1</td> <td>4</td> <td>2</td> </tr> <tr> <td>빗물펌프장</td> <td>복합건축물(모기유충)</td> <td>공원</td> </tr> <tr> <td>4</td> <td>1,600</td> <td>39</td> </tr> </table> <ul style="list-style-type: none"> - 민원다발지역 : 343개소 	자원순환센터	우수지 및 빗물펌프장	하천	1	4	2	빗물펌프장	복합건축물(모기유충)	공원	4	1,600	39	<ul style="list-style-type: none"> ▶ 동별 취약지역 (총 294개소) <table border="1" style="width: 100%; text-align: center;"> <tr> <td>녹지대</td> <td>도시공원</td> <td>마을마당</td> </tr> <tr> <td>72</td> <td>39</td> <td>31</td> </tr> <tr> <td colspan="2">공가,재개발지역 저소득층 밀집지역</td> <td>비위생지역</td> </tr> <tr> <td colspan="2">83</td> <td>69</td> </tr> </table>	녹지대	도시공원	마을마당	72	39	31	공가,재개발지역 저소득층 밀집지역		비위생지역	83		69
숙박업	관광숙박업	식품접객업	대합실/운수	역사																																																									
78	22	281	7	20																																																									
유통시설	전통시장	병원	급식소	공연장	학교																																																								
14	11	33	233	5	43																																																								
학원	복합용도건축물	어린이집	유치원	공동주택																																																									
1	655	73	35	74																																																									
자원순환센터	우수지 및 빗물펌프장	하천																																																											
1	4	2																																																											
빗물펌프장	복합건축물(모기유충)	공원																																																											
4	1,600	39																																																											
녹지대	도시공원	마을마당																																																											
72	39	31																																																											
공가,재개발지역 저소득층 밀집지역		비위생지역																																																											
83		69																																																											

▶ 소독의무대상시설 기준

1. 숙박업소 : 객실 수 20실	7. 학원 : 연면적 1,000㎡ 이상
2. 식품접객업소 : 연면적 300㎡ 이상	8. 복합용도건축물 : 연면적 2,000㎡이상
3. 대합실 : 역사(驛舍) 및 역무시설	9. 병원 : 종합병원·병원·요양병원·치과병원·한방병원
4. 유통시설 : 대형마트, 백화점, 쇼핑센터, 전통시장	10. 집단급식소 : 한 번에 100명 이상에게 식사를 공급
5. 공연장 : 객석 수 300석 이상	11. 보육시설 : 50명 이상 수용하는 영유아 보육시설 유치원
6. 학교 : 「초·중등교육법」고등교육법에 따른 학교	12. 공동주택 : 300세대 이상

○ 소독의무대상시설 자체 방제능력 강화를 위한 현장 지도·관리

- 대 상 : 소독의무대상시설 1,585개소
- 내 용
 - 현장 방문 후 올바른 소독 실시 기준 등 안내
(시설별 적법 소독횟수, 시설별 소독방법, 불이행시 조치사항 등)
 - 시설점검표 배부를 통한 자체 방역능력 향상
 - 소독미실시 시설에 대한 행정처분 실시 : 매년 2월

○ 디지털 모기 자동계측기(DMS) 운영(총 25개소)

- 기 간 : '18. 5. ~ 10
- 기 능 : 모기를 이산화탄소로 유인하여 포충 및 자동계수
- 내 용 : 지역별, 시간별 모기발생 파악 관리
 - 해당지역 모기발생 증가시 현장 출동 방역실시

○ 모기채집유문등 운영

- 기 간 : '18. 4. ~ 11.(총 31주 / 93회 검체 의뢰)
- 운 영 : 3개소
- 내 용 : 지카바이러스, 일본뇌염, 말라리아 위험모기 발생 모니터링
- 방 법 : 매주 월요일 채집 → 화요일 검사 의뢰
 - 위험모기 발생시 별도 계획수립 후 비상방역 실시

○ 해충유인살충기 설치 운영

- 기 간 : 18년 4월 ~ 11월(8개월)
 - 설치일자 : 18년 3월 추가 설치 10개소
 - 가동시간 : 야간 시간대 가동 (공원등과 동시 점멸)
- 운영장소 : 20개소
 - 17년 기 설치 10개소 / 18년 추가설치 10개소

- 설치 운영장소

구 분	총계	당산 1동	당산 2동	대림 1동	대림 2동	대림 3동	도림 동	문래 동	신길 1동	신길 3동	신길 4동	신길 5동	신길 6동	신길 7동	양평 1동	양평 2동	여의 동	영등 포동	영등포 본동
총 운영	20	1	2	1	1	2	2	2	1			1			1	1	2	2	1
신규설치 (17년)	10	1	1	1	1	2		1	1			1						1	
추가설치 (18년)	10		1				2	1							1	1	2	1	1
추가설치 세부 장소	꽃담소공원, 문래소공원, 도리미소공원, 고추말어린이공원, 양남어린이공원 양평어린이공원, 자유어린이공원, 평화어린이공원, 서강어린이공원, 영일어린이공원																		

· 선정기준 : '17년 미설치 동중 총 면적 1,000㎡이상 공원 우선 선정

- 향후계획

· 해충유인살충기 효과성 분석

· 비교분석 및 성과측정실시(2회) : 18년 8월, 11월

· 해충유인살충기 설치 주변 모기자동계측기(DMS) 분석을 통한 전년대비 모기 개체수 증감추이를 분석(장소별 월별 포집량 비교)

○ 방역사각지대 쪽방촌 방역소독 강화

- 기 간 : 18년 5월 ~ 10월[월 2회(2, 4주 금요일)]

- 인 원 : 동 자율방역단을 통한 민·관 합동방역

- 대 상 : 영등포역사 및 문래동 인근 쪽방촌

· 경인로100길, 102길 주변 540여 세대

- 내 용

· 쪽방촌 주변 취약지역(하수구, 웅덩이 등) 살균·살충 분무소독

· 하수구 및 정화조 유충구제작업 실시

· 실내 바퀴벌레먹이약 투약 및 고인물 제거 작업

○ 시설관리자 및 지역주민 대상 방역소독 교육·홍보

- 배 경 : 법적 소독기준이 없는 시설(2,000㎡미만 복합용도건축물, 300세대 미만 공동주택) 및 지역주민 대한 방역소독 교육·홍보를 강화하여 자체 방역능력을 제고하고자 함

- 기 간 : 연중

- 대 상 : 민원발생지 및 유충발생 시설 관리자

- 내 용

구 분		대 상	내 용	기 간
현장 교육	방문	- 전년 유충발생지역 : 280개소 - 전년 민원발생지역 : 343개소	- 해충 예방 안내문 배부 - 방역소독 자율점검표 배부	상 시
홍보	우편 발송	- 소독의무대상시설 : 1,585개소	- 해충 예방 안내문 배부 - 소독의무대상시설 소독 실시 방법 및 법적 기준 안내	연 2회 (2,8월)
		- 300㎡이상 2,000㎡미만 복합용도 건축물: 2,673개소	- 해충 예방 안내문 배부	
	시스템 공지	- 공동주택 : 207개소	- 해충 예방 안내문 공지 - 방역소독 자율점검표 배부	연 2회 (1,7월)
	반상회보	- 지역주민	- 반상회보 활용(단독·다세대 주택) - 아파트 게시판 활용(공동주택) - 해충 예방 안내문 및 모기 유충 구제 안내	상시

○ 친환경 방역소독 주민 만족도 조사 실시

- 기 간 : 18년 6월, 10월(2회 실시)
- 대 상 : 방역소독 요구 민원인 100명 (50명씩 2회 실시)
- 방 법 : 민원인에 대한 유선 전화 통화

□ **소요예산: 186,082천원(구비 186,082)**

Ⅲ . 신규(주요) 투자사업

1 금연안내 방송 및 홍보

건강도시팀

실내금연구역 확대지정에 따라 길거리 흡연이 날로 증가하고 있어 보행중 간접흡연으로 인한 건강위험으로 인해 민원다발지역에 금연안내 방송 실시 및 홍보 실시로 간접흡연의 피해를 예방하고 금연환경을 조성하고자 함

□ 추진방향

- 민원다발지역 주변을 중심으로 4차 혁명시대에 발맞춘 기존 CCTV 시설과 연계한 디지털 금연사업 추진

□ 사업개요

- 설치기한: 2018년 3월중
- 대 상: 민원다발지역 내 금연안내 홍보(15개소)
- 내 용: 민원다발지역 분석, CCTV 설치여부 확인 후 금연 안내방송 실시 및 금연안내 홍보
 - CCTV활용 금연안내방송 3개소
 - 금연안내 현수막 8개소 및 표지판 4개소

□ 세부추진계획

- 관내 동별 민원다발지역의 빅데이터 분석을 통한 CCTV 설치 유무 확인 및 금연안내 방송실시
- 금연안내방송 미실시 지역에 대한 현수막 및 표지판 등 홍보물을 통한 적극적인 홍보
- 금연단속 지도원을 통한 주기적인 시설 점검으로 체계적인 관리운영

□ 소요예산: 5,000천원(기금 2,500, 시 750, 구비 1,750)