

제199회 구의회 임시회

2017. 2. 24. ~ 3. 6.

청림 명동포구

# 2017년 주요업무 보고



## 보건지원과

# **보고 순서**

---

---

|                           |                 |
|---------------------------|-----------------|
| <b>I . 일 반 현 황</b>        | <b>· · · 1</b>  |
| <b>II . 2017년 주요업무 계획</b> | <b>· · · 3</b>  |
| <b>III . 신규(주요) 투자사업</b>  | <b>· · · 30</b> |

# I. 일반 현황

## 1 조직

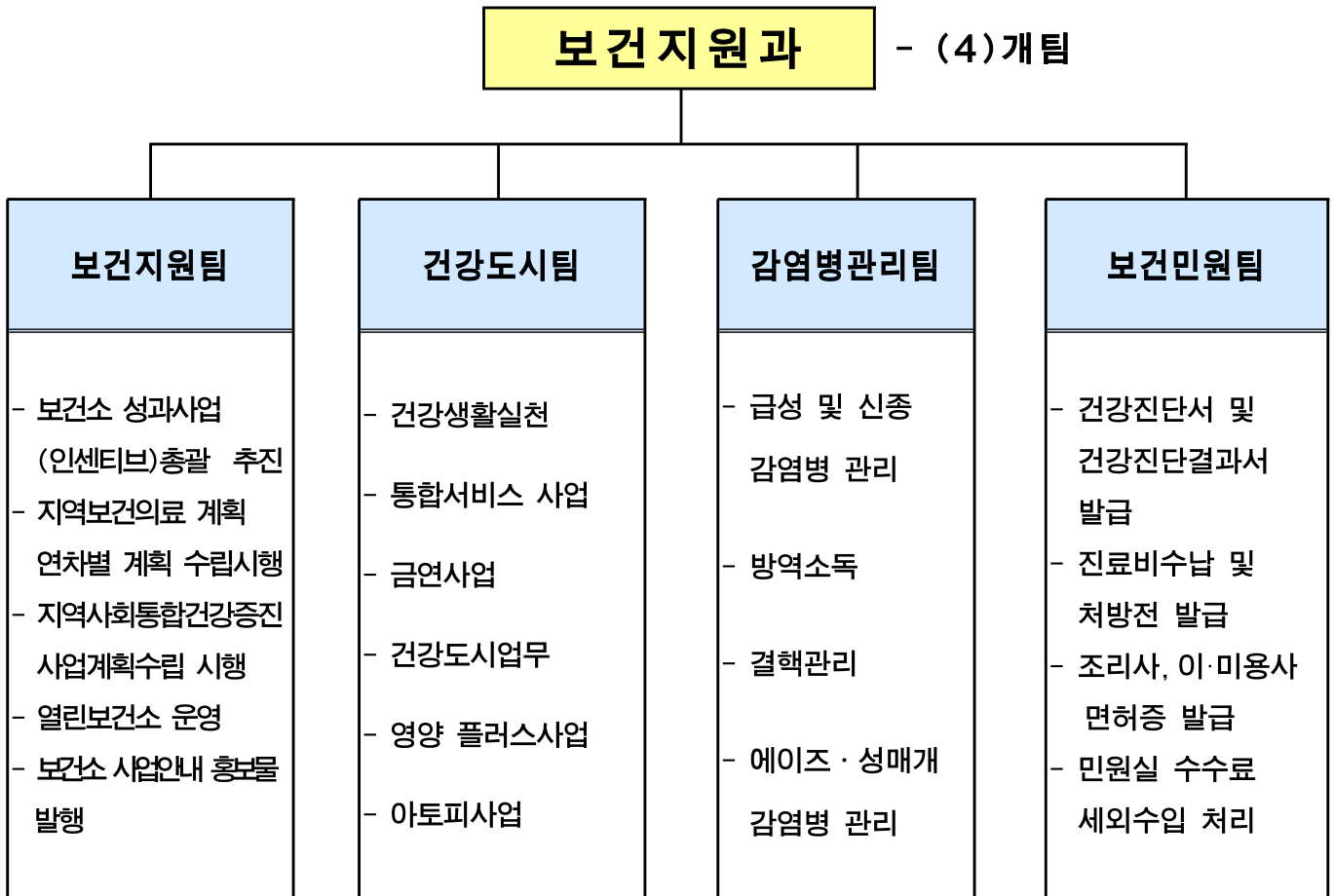

## 2 인 력

| 구 분 | 계  | 일 반 직 |    |    |    |    |    | 관 리 운 영 직 |    |    |    | 임 기 제 |    |    |    |    |
|-----|----|-------|----|----|----|----|----|-----------|----|----|----|-------|----|----|----|----|
|     |    | 4급    | 5급 | 6급 | 7급 | 8급 | 9급 | 6급        | 7급 | 8급 | 9급 | 5급    | 6급 | 7급 | 8급 | 9급 |
| 정 원 | 37 | 1     | 1  | 5  | 11 | 9  | 2  | -         | -  | -  | -  | 7     | 1  | -  | -  | -  |
| 현 원 | 34 | 1     | 1  | 5  | 11 | 4  | 2  | -         | 2  | -  | -  | 7     | 1  | -  | -  | -  |
| 과부족 | △3 | -     | -  | -  | -  | △5 | -  | -         | 2  | -  | -  | -     | -  | -  | -  | -  |

## 3

## 주요시설 및 장비

| 구분  | 명칭   | 현황                                                                                                                                    | 비고            |
|-----|------|---------------------------------------------------------------------------------------------------------------------------------------|---------------|
| 시설물 | 보건소  | <ul style="list-style-type: none"> <li>■ 대지 7,622<math>m^2</math></li> <li>■ 건물 3,398<math>m^2</math></li> </ul>                      | 1994. 9. 1 준공 |
| 차량  | 아반떼  | 부서공용                                                                                                                                  | 2012년식        |
|     | 포터   | 감염병관리팀 방역업무                                                                                                                           | 2008년식        |
|     | 프레지오 | 건강도시팀 추진업무                                                                                                                            | 2002년식        |
|     | 스타렉스 | 부서공용 구급용                                                                                                                              | 2010년식        |
|     | 스타렉스 | 특수구급차                                                                                                                                 | 2015년식        |
| 장비  | 방역장비 | <ul style="list-style-type: none"> <li>■ 연무장치 7(차량용 1, 휴대용 6)</li> <li>■ 분무장치 18(차량용 1, 휴대용 17)</li> <li>■ 초미립자 살포기 2(휴대용)</li> </ul> | -             |

## 4

## 예산현황

(단위: 천원)

| 단위사업명                  | 예산액        | 전년도 예산액   | 증(△)감   |
|------------------------|------------|-----------|---------|
| 계                      | 10,064,265 | 9,267,332 | 796,933 |
| 구민에 대한<br>공공의료서비스 편의제공 | 33,973     | 33,499    | 474     |
| 건강백세를 누리는<br>살기좋은 건강도시 | 803,263    | 760,370   | 42,893  |
| 구민이 안전한 감염병<br>관리체계 확립 | 660,611    | 552,118   | 108,493 |
| 인력운영비                  | 8,269,745  | 7,621,429 | 648,316 |
| 기본경비                   | 296,673    | 298,843   | △2,170  |
| 보전지출                   |            | 1,073     | △1,073  |

## Ⅱ . 2017년 주요업무 추진계획

| 연번 | 사 업 명                         | 쪽  |
|----|-------------------------------|----|
| ①  | 건강백세 가이드 보건의료서비스 제공 .....     | 4  |
| ②  | 온가족이 함께하는 열린보건소 운영 .....      | 5  |
| ③  | 구민중심의 보건민원행정 서비스 추진 .....     | 6  |
| ④  | 건강생활실천 통합서비스로 건강영등포 실현 .....  | 7  |
| ⑤  | 임산부·영유아 영양플러스 사업추진 .....      | 10 |
| ⑥  | 아토피·천식 예방관리 .....             | 12 |
| ⑦  | 찾아가는 건강주치의제 운영 .....          | 13 |
| ⑧  | 흡연을 감소를 위한 지역중심 금연지원사업 .....  | 15 |
| ⑨  | 급성 및 신종감염병 관리 .....           | 18 |
| ⑩  | 에이즈 및 성매개감염병 관리 .....         | 22 |
| ⑪  | 결핵예방 및 진료비 지원 .....           | 24 |
| ⑫  | 감염병 발생 예방을 위한 친환경 방역 실시 ..... | 28 |

보건소에서 시행하는 각종 보건시책 및 건강관련 정보를 적기에 알기 쉽게 홍보함으로써 건강에 대한 인식을 개선하고 국민들의 건강증진 및 삶의 질 향상에 기여토록 함

## □ 추진방향

- 국민들에게 계절별 질환예방 및 건강실천 정보 등을 분기별 제공
- 유관부서 및 지역유관기관과 연계하여 보건소사업 적극 홍보 유도

## □ 사업개요

- 기간 및 대상: 연중 / 영등포구민
- 추진내용: 구민 건강생활 향상을 위한 보건의료 시책사업 홍보와 각종 건강정보 및 질병예방 안내

## □ 세부 추진계획

### ○ 보건소 업무책자 및 홍보물 발간

| 구분                      | 목표                      | 일정                 | 내용                           | 배부처                                   |
|-------------------------|-------------------------|--------------------|------------------------------|---------------------------------------|
| 보건소 소식지                 | 20,000부<br>(분기별 5,000부) | 분기별<br>(3,6,9,12월) | 계절별 질환 안내, 건강 생활실천정보, 보건사업 등 | 구, 보건소 및 보건분소, 동주민센터, 유관기관, 학교, 경로당 등 |
| 보건소 업무안내 책자             | 1,000부                  | 하반기                | 각 부서 및 실별 보건 의료 업무 안내        | 구·보건소·동주민센터 등                         |
| 진료서비스 안내 리플릿            | 중문: 1,500부<br>접차: 500부  | 5월                 | 시각장애인 및 외국인을 위한 보건사업안내       | 구·보건소·동주민센터 등                         |
| 지역보건 의료계획 책자            | 45부                     | 2월                 | 지역보건의료사업 계획수립 및 평가서          | 시, 보건소, 관련부서 등                        |
| IPTV, 키오스크, DID, 홈페이지 등 | 상시운영                    | 상시운영               | 월별, 계절별 건강정보 제공 및 시책 사업 홍보   | 보건소 민원실 등                             |

### ○ 보건소 자체 만족도 조사

- 추진방향: 민원응대서비스 품질점검 등 각종 만족도 조사의 사전점검 및 조사결과의 적극적 환류로 보건소 서비스 수준 향상 제고
- 운영목표 및 대상: 연 2회 / 보건소 이용 구민
- 추진방법: 설문지 자체제작(전문기관 협조사문) ⇒ 응답통계 ⇒ 환류

## □ 소요예산: 11,945천원(구비 11,945)

평일 보건소 이용이 어려운 구민을 대상으로 토요일 진료서비스 및 건강 프로그램을 운영하여 이용 편의성과 접근성 향상은 물론 가족 구성원이 함께 참여할 수 있는 다양한 콘텐츠로 보다 유익한 건강서비스를 제공하고자 함

### □ 사업개요

- 사업량 : 18개 사업 연 246회 운영. 15,464명 목표.
- 사업기간 : 2017. 1. ~ 12.
- 사업대상 : 지역주민(맞벌이부부, 직장인, 학생, 외국인 등)
- 사업예산 : 48,000천원 (시비 100%)

### □ 세부 추진계획

| 구분    | 프로그램명             | 목표(회/명)          | 운영일시                            | 대상          | 내용                                | 부서        |
|-------|-------------------|------------------|---------------------------------|-------------|-----------------------------------|-----------|
| 계     | 18개               | 241회/<br>15,354명 |                                 |             |                                   |           |
| 공통사업  | 대사증후군 예방클리닉       | 23회/600명         | 매월2,4주<br>09:00~12:00           | 지역주민        | 대사증후군 조기발견 및 관리                   | 건강<br>증진과 |
|       | 만성질환 예방교육         | 11회/400명         | 매월4주<br>10:00~12:00             | 지역주민        | 올바른 약물복용법 및 질환 교육                 |           |
| 특화사업  | 토요 금연클리닉          | 22회/500명         | 매월1,3주<br>09:00~13:00           | 금연희망자       | 금연상담, 니코틴보조제 지원 등                 | 보건<br>지원과 |
|       | 토요 3.3.3 건강체크     | 22회/500명         | 매월1,3주<br>09:00~13:00           | 지역주민        | 3월 동안 3kg감량 3월 유지                 |           |
|       | 가족 건강플러스체험관       | 10회/300명         | 매월1주<br>11:00~12:30             | 지역주민        | 영양, 신체 등 13가지<br>통합건강체험           |           |
|       | 청소년 건강플러스체험관      | 10회/200명         | 매월1주<br>09:00~10:30             | 초·중·고<br>학생 | 구 자원봉사센터와 연계 운영                   |           |
|       | 직장맘 튼튼아이 영양교실     | 24회/700명         | 매월3주<br>09:00~12:00             | 영유아가족       | 이유식가이드, 영양관리 등                    |           |
|       | 찾아가는 건강체험관        | 4회/10,000명       | 4,5,6,9월                        | 지역주민        | 건강생활실천 등 홍보관 운영                   |           |
|       | 직장 임신여성 건강의 날     | 23회/600명         | 매월2,4주<br>09:00~13:00           | 임산부 등       | 산전관리 검진, 철분제공급 등                  |           |
| 건강증진과 | 모유수유클리닉           | 12회/100명         | 매월2주<br>10:00~12:00             | 임산부 가족      | 모유수유 교육, 자세교정 등                   |           |
|       | 남편과 함께하는 임산부 요가교실 | 5회/200명          | 2,4,6,8,10월 4주<br>10:00~12:00   | 임산부 가족      | 순산지압, 태담 및 요가자세 등                 |           |
|       | 가족과 함께하는 출산준비교실   | 5회/200명          | 3,5,7,9,12월 4주<br>10:00~12:00   | 임산부 가족      | ·임신·출산과정, 신생아돌보기<br>·남편의 임산부 체험하기 |           |
|       | 토요 정신건강클리닉        | 23회/240명         | 매월2,4주<br>09:00~13:00           | 지역주민        | 초등학생 주의력 검사 및 예약 상담               |           |
|       | 토요 힐링캠프 상담실       | 12회/24명          | 매월4주<br>09:00~13:00             | 지역주민        | 부부상담, 사이코드라마 등                    |           |
| 의약과   | 토요 임상병리 검사실       | 23회/400명         | 매월2,4주<br>09:00~13:00           | 지역주민        | 기본검사 및 임산부 산전검사 등                 |           |
|       | 외국인 토요일료진료        | 6회/90명           | 3,6,10,11,12월 2주<br>13:30~16:30 | 외국인         | 1차진료 및 투약, 건강상담 등                 |           |
|       | 휴일 외국인 무료건강검진     | 2회/200명          | 5,9월                            | 외국인         | 기초 및 임상병리검사, 치과검진 등               |           |
|       | 가족구강건강 지킴이        | 4회/100명          | 3,6,9,12월 4주<br>09:00~13:00     | 지역주민        | 구강검사 및 상담, 불소도포                   |           |

### □ 소요예산 : 총 48,000천원(시비 48,000)

「공공보건포털」을 통한 제증명 인터넷 발급과 검사결과 및 건강진단 재검일 알림 서비스 등으로 민원편의를 제공하고 보건민원 만족도를 향상시키고자 함

### □ 사업개요

- 양질의 보건민원 서비스 제공으로 보건민원 만족 증가
- 등기우편 발송 서비스로 내방민원의 재방문 최소화
- 검사결과 및 재검일 도래 알림 서비스로 민원편의 극대화

### □ 세부 추진계획

- 「공공보건포털」을 통한 제증명 인터넷발급 서비스 안내
  - 영수증에 기재되어 있는 인터넷발급 사항을 접수 시 적극적으로 안내
- 건강진단(결과)서 등기우편발송 서비스 제공
  - 방문수령이 어려운 민원인을 대상으로 우편등기발송 서비스 실시
- 진료비 납부 신용카드사용 홍보 강화
- 검사결과 및 건강진단결과서 재검일 도래 알림서비스(SMS) 추진
  - 건강진단(결과)서를 신청한 민원인에게 발급예정일에 SMS 발송
  - 건강진단결과서 유효기간(1년) 만료 1개월 전 재검알림 SMS 발송
- 민원 솔루션 미팅으로 수준 높은 행정서비스 응대 강화
  - 각계각층 다양한 민원인에 대한 응대요령 교류로 소통 강화

### □ 추진일정

- 인터넷 제증명 발급 및 진료비 신용카드 납부 홍보
  - 보건소 소식지(4회) 및 구 소식지(2회) 게재
- 민원 솔루션 미팅: 월2회

### □ 소요예산 : 총 4,945천원(구비 4,945)



지역사회 주민의 건강수준 향상을 위해 계층별 다양한 특성과 수요에 부합하는 차별적인 건강증진사업추진으로 지역주민의 건강증진사업 체감도 향상

#### □ 추진방향

- 지역사회 주민을 대상으로 건강생활실천 및 만성질환 예방, 취약계층 건강관리를 목적으로 하는 사업을 통합하여 지역특성 및 주민 수요에 맞게 추진

#### □ 사업개요

- 대 상 : 생애주기별(영유아, 소아, 청소년, 성인, 어르신) 지역주민
- 기 간 : 연중
- 방 법 : 생활터별 접근실시

#### □ 세부 추진계획

| 사업유형         | 사업명                    | 목 표           | 내 용                                                                                                                                               |
|--------------|------------------------|---------------|---------------------------------------------------------------------------------------------------------------------------------------------------|
| 건강한 어린이집 만들기 | 유아미각형성프로그램             | 20개소/<br>100회 | - 기간 : '17.7월~'17.9월<br>- 장소 : 해당 어린이집 활동실<br>- 대상 : 관내 어린이집 6~7세아동<br>- 단맛, 쓴맛, 신맛, 짠맛, 맛의조화 등 5가지 주제의 미각교육<br>- 어린이 바른 식생활교육<br>- 식품첨가물의 위험성 교육 |
|              | Let's play 어린이집 신체활동사업 | 30개소/<br>900명 | - 기간 : '17.3월~'17.11월<br>- 장소 : 해당 어린이집 활동실<br>- 대상 : 참여희망 어린이집<br>- 보육교사 신체활동 역량강화교육 추진<br>- 어린이 신체활동 프로그램 운영<br>- 프로그램 전후 어린이 체력측정 평가           |
| 건강한 학교만들기    | Let's play 초등학교 신체활동사업 | 8개교           | - 기간 : '17.6월~'17.11월<br>- 장소 : 해당 초등학교 활동실<br>- 대상 : 참여희망 초등학교<br>- 초등돌봄교실 교사역량강화교육 추진<br>- 어린이 스포츠체험프로그램 운영                                     |
|              | 흡연음주예방 교육              | 43개교          | - 기간 : '17.3월~'17.12월<br>- 장소 : 관내 초,중,고<br>- 대상 : 신청한 초,중,고 학생<br>- 눈높이에 맞춘 금주·금연 교육<br>- 청소년 금연교실운영                                             |

|                     |                                               |            |                                                                                                                                                                                                                                    |
|---------------------|-----------------------------------------------|------------|------------------------------------------------------------------------------------------------------------------------------------------------------------------------------------------------------------------------------------|
|                     | 애들아 아침밥먹자                                     | 43개교       | <ul style="list-style-type: none"> <li>- 기간 : '17.4월~'17.11월</li> <li>- 장소 : 관내 초,중,고</li> <li>- 대상 : 신청한 관내 초,중,고 학생</li> <li>- 단체 및 개인영양교육 및 상담</li> <li>- '친구야 아침밥먹자' 캠페인</li> </ul>                                            |
| <b>건강한 직장만들기</b>    | 사업장 이동금연클리닉                                   | 20개소       | <ul style="list-style-type: none"> <li>- 기간 : 연중</li> <li>- 장소 : 사업장</li> <li>- 대상 : 신청한 관내 50인이상 사업장</li> <li>- 금연 상담, 니코틴 보조제 제공</li> </ul>                                                                                      |
| <b>건강한 지역사회 만들기</b> | 건강영등포 2080프로젝트                                | 6개소 /400명  | <ul style="list-style-type: none"> <li>- 기간 : '17.3월~'17.11월(주2회)</li> <li>- 장소 : 문래공원 외 5개소 공원</li> <li>- 대상 : 지역주민 누구나</li> <li>- 권역별 걷기동아리 운영, 강사지원</li> <li>- 근력강화, 음악스트레칭, 건강걷기</li> <li>- 프로그램 전후 건강검사 및 운동영양상담</li> </ul>   |
|                     | 헬스리셋 프로젝트                                     | 4기/300명    | <ul style="list-style-type: none"> <li>- 기간 : 연중 (주 3회)</li> <li>- 장소 : 국민건강보험공단 영등포남부지사</li> <li>- 대상 : 건강위험자(비만, 만성질환)</li> <li>- 국민건강보험공단 협력 운영</li> <li>- 영양상담 및 맞춤형 운동프로그램 지원</li> <li>- 프로그램 전후 건강검사 및 비만관리</li> </ul>       |
|                     | 건강체중 3.3.3 프로젝트 (3개월 동안 체중3kg감량, 3개월간 유지 슬로건) | 2,000명     | <ul style="list-style-type: none"> <li>- 기간 : '17.4월~'17.10월</li> <li>- 장소 : 지역별 생활터, 1층 건강증진센터</li> <li>- 대상 : 지역주민 누구나</li> <li>- 건강체중의 중요성 인식 확대 캠페인</li> <li>- 걷기마일리지 운영 -취약계층에 현물 기부</li> <li>- 비만도 검사서비스 및 사후관리</li> </ul>   |
|                     | 찾아가는 경로당 영양·운동교실                              | 50개소 /750명 | <ul style="list-style-type: none"> <li>- 기간 : '17.5월~'17.11월</li> <li>- 장소 : 해당 경로당</li> <li>- 대상 : 경로당 방문 어르신</li> <li>- 어르신 섭취 부족 영양소별 섭취방법 영양교육</li> <li>- 위생적 음식관리, 나트륨 줄이기 교실</li> <li>- 낙상예방 스트레칭 교육</li> </ul>              |
|                     | 엄마랑 나(Na)랑 조리교실                               | 12회 /240명  | <ul style="list-style-type: none"> <li>- 기간 : '17.1월~'17.12월</li> <li>- 장소 : 보건소3층 보건교육실</li> <li>- 대상 : 유아 및 부모</li> <li>- 나트륨저감화 우리아이 간식 만들기</li> <li>- 생활속 실천 저염요리 조식시연</li> </ul>                                              |
| <b>취약계층 건강만들기</b>   | 참참참 장애인 신체활동사업                                | 7개소/100명   | <ul style="list-style-type: none"> <li>- 기간 : '17.5월~'17.11월(주2회)</li> <li>- 장소 : 주간보호소, 보호작업장, 돌봄교실</li> <li>- 대상 : 장애인(성인, 아동)</li> <li>- 신체활동 활성화 프로그램 지원</li> <li>- 사업전후 체력검사, 통합운동회 운영</li> </ul>                             |
|                     | MOVE KIDS 신체활동사업                              | 10개소 /200명 | <ul style="list-style-type: none"> <li>- 기간 : '17.4월~'17.11월(주2회)</li> <li>- 장소 : 센터 활동실, 스포츠 체험장</li> <li>- 대상 : 지역아동센터 어린이</li> <li>- 취약계층아동 비만예방 프로그램운영</li> <li>- 스포츠체험교실, 치어리딩 강사지원</li> <li>- 프로그램 전후 체력검사 및 건강교육</li> </ul> |

|                |                         |                 |                                                                                                                                                                                                                           |
|----------------|-------------------------|-----------------|---------------------------------------------------------------------------------------------------------------------------------------------------------------------------------------------------------------------------|
|                | 어르신 건강충전 프로젝트           | 20개소<br>/300명   | <ul style="list-style-type: none"> <li>- 기간 : '17.5월~'17.11월(주1회)</li> <li>- 장소 : 무료급식소, 취약경로당</li> <li>- 대상 : 취약 어르신</li> <li>- 신체활동 활성화 프로그램 운영</li> <li>- 영등포구 신체활동리더 투입(봉사자)</li> <li>- 낙상예방교육, 건강체조, 음악게임</li> </ul> |
|                | 건강과일바구니                 | 9개소<br>/240명    | <ul style="list-style-type: none"> <li>- 기간 : '17.6월 ~ '17.12월(주2회)</li> <li>- 장소 : 해당 지역아동센터</li> <li>- 대상 : 지역아동센터 아동</li> <li>- 채소 및 과일 등 건강간식 제공</li> <li>- 니트류저감화 교육, 영양표시 등</li> </ul>                              |
|                | 찾아가는<br>지역아동센터영양교실      | 16개소<br>/470명   | <ul style="list-style-type: none"> <li>- 기간 : '17.9월~'17.10월</li> <li>- 장소 : 해당 지역아동센터</li> <li>- 대상 : 지역아동센터 아동</li> <li>- 청소년 식생활지침 알기</li> <li>- 영양표시 바로알고 건강간식 선택하기</li> <li>- 아침밥 섭취의 중요성 교육</li> </ul>              |
| 지역사회<br>건강환경조성 | 건강플러스체험관 운영             | 170회/<br>3,800명 | <ul style="list-style-type: none"> <li>- 기간 : 연중</li> <li>- 장소 : 보건소3층(보건교육실)</li> <li>- 대상 : 어린이, 청소년, 성인, 어르신 등</li> <li>- 어린이, 청소년 : 13개 체험관 교육</li> <li>- 성인 및 시니어 프로그램 운영</li> </ul>                                 |
|                | 지역사회 생활터 홍보 및<br>캠페인 활동 | 60회             | <ul style="list-style-type: none"> <li>- 기간 : 연중</li> <li>- 장소 : 지하철역, 공원, 금연거리 등</li> <li>- 금연 및 간접흡연 피해예방 홍보실시</li> </ul>                                                                                               |

□ 소요예산 : 총 81,305천원(국 40,653, 시 12,196, 구비 28,457)

영양상태가 취약한 저소득층 임산부 및 영유아에게 건강증진을 위한 영양교육을 실시하고, 필수 영양소를 중심으로 구성된 보충식품을 일정기간동안 제공함으로써 식생활관리능력 및 영양불량문제 개선을 도와 평생건강을 유지하기 위함

### □ 추진방향

- 영양측면의 위험집단인 임산부 및 영유아에 대한 영양지원을 실시하여 균형잡힌 식생활실천을 유도함으로써 만성질환을 예방
- 취약계층의 영양격차 최소화로 삶의 질 향상

### □ 사업개요

- 기 간 : 연중
- 대 상 : 관내거주 만6세 이하 영·유아, 임산부, 출산부, 수유부
  - 소득수준 : 가구 규모별 중위소득 80% 미만의 가구
  - 영양위험요인 : 빈혈, 저체중, 성장부진, 영양섭취상태불량 중
- 사업내용
  - 영양교육 및 상담서비스
  - 보충식품공급
  - 영양평가

### □ 세부 추진계획

| 사업명          | 목표              | 내용                                                                                                                                                           |
|--------------|-----------------|--------------------------------------------------------------------------------------------------------------------------------------------------------------|
| 보충식품 공급      | 340명<br>/7,680회 | - 기간 : 연중<br>- 대상 : 영양플러스 수혜 대상자(영아, 1~5세유아, 임신, 출산, 수유부)<br>- 방법 : 각 가정으로 배송기사가 배달<br>- 지급식품 : 대상에 따른 식품패키지 6종을 구분하여 지급<br>(쌀, 감자, 당근, 계란, 우유 등)            |
| 영양교육 및 상담서비스 | 540회            | - 기간 : 연중<br>- 장소 : 보건소교육실 및 수혜대상 가정방문<br>- 대상 : 영양플러스 수혜 대상자<br>- 방법 : 단체교육(40회), 가정방문교육(500회)<br>- 내용 :<br>· 집단교육 및 소그룹교육<br>· 직장인도 참여할 수 있도록 주말 및 야간교육 진행 |

|                |        |                                                                                                                                                                                                                                                  |
|----------------|--------|--------------------------------------------------------------------------------------------------------------------------------------------------------------------------------------------------------------------------------------------------|
|                |        | <ul style="list-style-type: none"> <li>· 개별교육 및 상담</li> <li>· 영양교육 도구 · 자료 개발<br/>(교육용 ppt, 우편교육 활동지 등)</li> </ul>                                                                                                                               |
| 정기적<br>영양상태 평가 | 1,100회 | <ul style="list-style-type: none"> <li>- 기간 : 연중</li> <li>- 장소 : 보건소3층 영양플러스센터</li> <li>- 대상 : 영양플러스 수혜 대상자</li> <li>- 방법 : 신체계측(체중, 신장), 빈혈 검사, 영양섭취 상태조사(24시간 회상법), 기타 영양위험요인조사(다태아 임신, 미숙아 등)</li> <li>- 시기 : 대상자 선정, 자격 재평가, 중간평가</li> </ul> |

소요예산 : 총 361,470천원(국 57,873, 시 103,365, 구비 200,232)

아토피 질환 예방교육 및 천식 응급상황 대처, 고위험 아동관리등 아토피 질환에 대한 예방관리를 학교 및 어린이집 중심으로 실시하여 학생들의 학습 능력 및 삶의 질 향상에 기여하고자 함

**□ 추진방향**

- 알레르기 질환에 대해 올바른 정보 제공 및 지속적인 교육·홍보를 통해 질환의 예방관리 중요성에 대한 인식 개선 및 관리수준 향상

**□ 사업개요**

- 기 간: 연중
- 대 상: 아토피·천식 환자, 지역주민 등

**□ 세부 추진계획**

| 사 업 명             | 목 표         | 내 용                                                                                                                                                |
|-------------------|-------------|----------------------------------------------------------------------------------------------------------------------------------------------------|
| 아토피·천식<br>안심학교 운영 | 20개소/1,200명 | - 기간 : '17.3월~'17.12월<br>- 대상 : 관내 초등학교,어린이집,유치원<br>- 선정방법 : 신청에 의한 운영<br>- 운영내용 :<br>· 아토피·천식 안심학교 인증 및 재인증<br>· 알레르기 질환 환자 선별<br>· 아토피 예방 보습제 지원 |
| 아토피·천식<br>예방관리 교육 | 120회        | - 기간 : '17.3월~'17.11월<br>- 장소 : 해당 아토피·천식안심학교, 보건소 보건교육실<br>- 교육대상 : 아토피·천식 안심학교 아동, 지역주민<br>- 교육방법 : 구연동화, 집단교육, 주민건강강좌<br>- 교육내용 : 알레르기 예방관리 교육  |
| 아토피·천식<br>예방관리 홍보 | 50회         | - 기간 : 연중<br>- 방법 : 리플릿, 소책자 등 홍보물 배부<br>- 지역행사 연계 아토피·천식 홍보관 운영                                                                                   |

**□ 소요예산 : 총10,500천원(국 5,250, 시 1,575, 구비 3,675)**

어르신들의 자가 건강관리 능력 향상을 위한 건강생활실천 교육과 생활터로 직접 찾아가는 다양한 건강체험 프로그램 운영으로 올바른 건강정보에 대한 접근성을 높여 지역주민의 건강형평성 제고

### □ 추진방향

- 구민의 직접 참여 및 체험을 통해 함께하는 건강생활 실천 분위기 조성
- 보건소 유관부서 및 지역사회 협의체와 연계 운영하여 다양한 생활터로의 접근을 통해 지역주민의 건강증진 서비스 접근성 향상

### □ 사업개요

- 기 간 : 연중
- 장 소 : 관내 경로당, 18개동 주민센터, 복지관, 서남권글로벌센터 등
- 대 상 : 관내 구민, 경로당 어르신, 취약계층 중 거동불편 만성질환자
- 추진방법
  - 경로당 순회진료, 취약계층 대상 의료팀 방문을 통해 기초검진과 건강상담 등 대상자별 맞춤형 의료서비스 제공
  - 보건소 의사, 간호사, 영양사, 운동지도사, 금연상담사 등 전문인력 활용

### □ 세부 추진계획

| 사업명              | 사업량   | 내용                                                                                                                                                                                                                                                                                                                                                                                                                                                                                                                                |
|------------------|-------|-----------------------------------------------------------------------------------------------------------------------------------------------------------------------------------------------------------------------------------------------------------------------------------------------------------------------------------------------------------------------------------------------------------------------------------------------------------------------------------------------------------------------------------|
| 건강한 경로당 만들기 프로젝트 | 165개소 | <ul style="list-style-type: none"> <li>- 경로당 순회진료 : 관내 경로당 50개소               <ul style="list-style-type: none"> <li>· 운영인력 : 9명(의사1, 한의사1, 간호사2, 약사1, 검진팀1, 치매검진2, 운전원1)</li> <li>· 방문일정 : 매주 목요일, 14:00 ~ 16:00</li> <li>· 대 상 : 일일 이용인원 20명 이상 경로당 중 수혜 형평성 고려 50개소 선정</li> <li>· 진료내용 : 양한방진료, 건강상담, 치매조기검진 등</li> </ul> </li> <li>- 찾아가는 방문팀 운영 : 관내 경로당 115개소               <ul style="list-style-type: none"> <li>· 운영인력 : 4명(사업담당1, 방문간호사1, 운동지도사1, 치위생사1)</li> <li>· 방문일정 : 매주 화요일, 14:00 ~ 16:30</li> </ul> </li> </ul> |

|                                                              |                      |                                                                                                                                                                                                                                                                                                                                                                    |
|--------------------------------------------------------------|----------------------|--------------------------------------------------------------------------------------------------------------------------------------------------------------------------------------------------------------------------------------------------------------------------------------------------------------------------------------------------------------------|
|                                                              |                      | <ul style="list-style-type: none"> <li>· 대 상 : 순회진료 미선정 경로당 115개소</li> <li>· 진료내용 : 기초건강검진, 구강검진, 노인건강체조 등</li> </ul>                                                                                                                                                                                                                                              |
| <p style="text-align: center;"><b>거동불편 취약계층<br/>방문진료</b></p> | <p>10가구<br/>180회</p> | <ul style="list-style-type: none"> <li>- 운영인력 : 3명(의사1, 간호사1, 운전원1)</li> <li>- 방문일정 : 매월 첫째·셋째 수요일</li> <li>- 대 상 : 거동불편 취약계층 어르신</li> <li>- 진료내용 : 복약지도, 혈압 및 혈당측정, 건강관리상담 등</li> <li>· 건강상태평가 : 개개인의 건강상태 평가 후 맞춤형 관리</li> <li>· 건강관리교육 : 만성질환 관리, 식습관 관리, 개인위생관리 등</li> <li>· 질환 및 투약관리 : 고혈압, 당뇨, 기타 질환 대상진료 및 투약관리</li> </ul>                                 |
| <p style="text-align: center;"><b>찾아가는<br/>건강체험관</b></p>     | <p>22회</p>           | <ul style="list-style-type: none"> <li>- 운영인력 : 12명(영양사, 운동지도사, 간호사 등 분야별 전문인력 및 담당직원)</li> <li>- 일 정 : 4월 ~ 10월</li> <li>- 대 상 : 지역주민</li> <li>- 장 소 : 18개 동주민센터 인근공원, 경로당, 복지관 등</li> <li>- 내 용 <ul style="list-style-type: none"> <li>· 흡연, 혈압, 혈당, 체성분 측정 및 상담</li> <li>· 심폐소생술 실습 및 홍보</li> <li>· 금연, 운동, 영양, 만성질환, 감염병 예방관리 관련 홍보물 배부</li> </ul> </li> </ul> |
| <p style="text-align: center;"><b>취약계층<br/>운동·영양교실</b></p>   | <p>12회/240명</p>      | <ul style="list-style-type: none"> <li>- 운영인력 : 4명(영양사2, 운동지도사2)</li> <li>- 일 정 : 1월, 8월 각 2주간 운영</li> <li>- 대 상 : 다문화 가족 및 취약계층 청소년</li> <li>- 장 소 : 서남권글로벌센터 내 교육실</li> <li>- 내 용 <ul style="list-style-type: none"> <li>· 만성질환 예방을 위한 체험형 영양교육 및 생활건강체조 실습</li> </ul> </li> </ul>                                                                               |

□ 소요예산 : 비예산



흡연을 예방하고 흡연자의 금연을 촉진하며, 비흡연자를 보호하기 위한 간접흡연 없는 환경(Smoke-free)을 조성함으로써 담배연기 없는 『청정 영등포구 실현』에 기여하고자 함

## □ 추진방향

- 청소년 및 여성흡연자 등 건강취약계층에 대한 금연지원서비스 강화
- 생애주기별 특성에 맞는 흡연 예방교육 및 홍보 실시
- 금연문화 정착을 위한 금연구역 시설기준 이행상태 지도점검 강화

## □ 사업개요

- 기 간: 연중
- 대 상: 지역주민
- 내 용
  - 지역사회 금연환경조성을 위한 금연구역 확대 시행
  - 흡연자를 대상으로 하는 금연클리닉 운영
  - 흡연의 폐해와 금연의 중요성을 인식시키기 위한 금연교육 사업 시행
  - 지역주민과 함께하고 매체별 특징과 장점을 살린 금연홍보 실시

## □ 세부 추진계획

- 흡연을 감소를 위한 금연지원서비스 강화
  - 보건소 금연클리닉
    - 기 간 : 연중
    - 대 상 : 흡연자 등 금연을 희망하는 지역사회주민 3,000명
    - 내 용 : 니코틴의존도 검사 등 금연클리닉 등록 및 상담
  - 여성 흡연자 위한 맞춤형 금연상담 서비스 제공
    - 기 간 : 연중
    - 대 상 : 학생, 직장인, 가정주부 등 여성 흡연자 300명
    - 내 용 : 접근성 증가위한 개별상담 공간 마련, 전담간호사 배치
  - 찾아가는 이동금연클리닉

- 기 간 : 연중
- 대 상 : 신청한 상시근로자 50인 이상 사업장 20개소
- 내 용 : 대상자 등록 및 금연보조제 지급 등

○ 간접흡연 피해 근절을 위한 금연환경 조성

- 지역사회 금연문화 정착위한 지도단속 강화

- 기 간 : 연중
- 대 상 : 공중이용시설 및 조례지정시설 : 13,002개소
  - ▶ 실외 금연구역 확대 지정 : 민원다발지역에 대한 금연거리 지정

- 금연구역 지도·점검

- 공중이용시설 이행상태 점검위한 금연지도원 운영 : 18명
- 단속강화 위한 전담반 운영 확대 (6개반 12명)  
시간제 6명, 단속보조 6명

- 금연구역 현황

- 건물, 부지 등 전체

| 계(개소) | 유치원,<br>초.중.고 | 의료<br>기관 | 어린<br>이집 | 청소년<br>활동시설 | 도서관 | 어린이<br>놀이시설 | 어린이운송<br>용승합차 | 청사 |
|-------|---------------|----------|----------|-------------|-----|-------------|---------------|----|
| 1,538 | 85            | 715      | 267      | 24          | 6   | 232         | 158           | 51 |

- 공중이용시설

| 계(개소)  | 학원  | 교통<br>관련시설 | 건축물   | 공연장 | 대규모<br>점포 | 지하<br>상점가 | 관광<br>박업소 | 체육<br>시설 | 사회<br>복지시설 | 목욕장 | 게임<br>공업소 | 음식점   | 만화대여<br>업소 |
|--------|-----|------------|-------|-----|-----------|-----------|-----------|----------|------------|-----|-----------|-------|------------|
| 10,415 | 317 | 24         | 1,406 | 5   | 14        | 3         | 21        | 2        | 53         | 53  | 213       | 8,300 | 4          |

- 실외 조례 지정시설

| 계(개소) | 공원 | 버스<br>정류장 | 마을마당 | 학교절대<br>정화구역 | 유치원 및<br>어린이집 | 택시<br>승차대 | 지하철역<br>출입구 | 금연거리 |
|-------|----|-----------|------|--------------|---------------|-----------|-------------|------|
| 1,049 | 37 | 487       | 31   | 43           | 309           | 38        | 91          | 13   |

- 금연구역에 대한 구민의 인지도 및 정책수용률 향상위한 홍보실시

- 기 간 : 연중
- 방 법 : 가두 캠페인, 인쇄물 및 배너 등 홍보매체 활용

- 내 용 : 금연구역 인지도 향상 및 금연정책 안내, 캠페인 실시
- 장 소 : 학교주변, 지하철, 공원, 금연거리 등
- 지역주민 대상 음주폐해에 대한 홍보
  - 방 법 : '17.11월~12월 음주예방 가두 캠페인 실시(2회)
  - 내 용 : 음주 교통사고, 음주폭력등의 음주로 인한 폐해에 대한 홍보  
와 음주예방 홍보 포스터 전시 등
  - 장 소 : 유동인구가 많은 음식점 밀집지역

○ 아동·청소년 절주 및 흡연예방 교육

- 올바른 인식개선을 위한 절주 및 흡연예방 교육
  - 기 간 : '17.3월~12월
  - 대 상 : 흡연예방 교육을 신청한 초·중·고등학교 (43개교)
  - 내 용 : 대상자 수준에 적합한 맞춤형 금연예방 교육 실시
- 흡연 청소년 대상 금연·절주교실
  - 기 간 : '17.3월~12월
  - 대 상 : 흡연청소년 등 금연이 필요한 학생 (신청학교)
  - 내 용 : 금연서약서 작성, 흡연유혹 거절방법 및 흡연의 폐해 등 교육

□ **소요예산 : 총 349,988천원(국 174,994, 시 52,498, 구비 122,496)**

급·만성감염병 및 기후변화에 따른 신종 감염병 예방과 확산방지를 위해 홍보와 방역 활동을 강화하여 감염병 관리에 철저를 기하고자 함

## □ 사업개요

- 각종 감염병의 발생양상을 신속·정확히 파악·분석하여 전파·유행 예방
- 감염병 예방 홍보, 감염병 환자 발생 시 환자 관리 및 방역조치 수행

## □ 세부 추진계획

- 질병정보모니터망 확대 운영(105개소→176개소)
  - 내 용 : 법정 감염병 발생 시 신고
  - 지정대상 : 의료기관(병원급 이상, 내과·소아과·가정의학과 의원), 요양원, 산업체집단급식소, 학교(보건교사), 산후조리원
  - 지정현황 (2016. 12월말 기준)

| 구 분           | 합계  | 의료기관 | 사회복지시설<br>(요양원) | 산 업 체<br>집단급식소 | 학 교 | 산 후<br>조리원 | 기 타 |      |
|---------------|-----|------|-----------------|----------------|-----|------------|-----|------|
|               |     |      |                 |                |     |            | 유치원 | 어린이집 |
| 대상업소수         | 830 | 113  | 23              | 268            | 43  | 7          | 42  | 266  |
| 2016년         | 105 | 30   | 4               | 6              | 43  | 5          | 14  | 3    |
| 2017년<br>확대운영 | 176 | 30   | 4               | 40             | 43  | 5          | 14  | 40   |

※ 관련근거 : 2016년 감염병관리사업 지침  
(지정범위 각급 시설 총수의 15%이상 포함이 되도록 지정, 10개소 미만은 1개소 지정)

- 모니터요원 주요임무
  - 감염병 예방관리요령 전파
  - 각종 전염성질환의 유행상태를 보건소에 즉시 통보
- 보건소 주요임무
  - 모니터요원 대상 안내 실시 : 상·하반기 각 1회(1월, 7월)
  - 「감염병 예·경보제」 실시 : 월 1회
    - 문자전송서비스(SMS), 팩스(Fax)를 이용한 계절별 유행 감염병예방 홍보

○ 법정 감염병 감시 및 보고 : 보건소

- 전수감시 : 제1군 ~ 제5군 법정 감염병 (관내 의료기관 전체)
  - 감염병 종류에 따라 신고접수 후 지체없이 또는 3일 이내 역학조사
    - 유행사례 접수 시 지체없이 현장확인
    - 위험요인 파악 감염경로 추정
    - 유행 또는 전파 가능성 확인(접촉자, 공동노출자, 추가환자 발생여부) 및 조치
  - 보건환경 연구원 검체 의뢰
  - 법정 감염병 발생보고 → 서울시
  - 의료기관 대상 법정 감염병 발생신고 안내 실시 : 상·하반기 각 1회(1월, 7월)

○ 표본감시 의료기관 지정·관리 및 운영

- 표본감시 : 전수감시가 어렵거나 중증도가 비교적 낮고 발생률이 높은 조기발견이 중요한 질환에 대하여 일부의료 기관을 지정하여 환자수 감시
- 대상 감염병 : 인플루엔자, 기생충감염병 및 지정감염병 등 24종 61종
- 표본감시 의료기관지정 : 감염병별 지정기준(인구, 병상수 등)에 따라 질병관리본부장이 지정
  - ※ 우리구 대상 감염병 : 장관 감염증, 엔테로바이러스 감염증, 급성호흡기 감염증, C형 간염, 성매개 감염병(5종)

| 연번 | 기관명            | 표본감시 감염병 종류                                      |
|----|----------------|--------------------------------------------------|
| 1  | 가톨릭대학교 여의도성모병원 | · 장관감염증<br>· 엔테로바이러스 감염증<br>· 급성호흡기감염증 / · C형 간염 |
| 2  | 한림대학교 강남성심병원   | · C형 간염 / · 성매개 감염병(5종)                          |
| 3  | 윤문수 비뇨기과의원     | · 성매개 감염병(5종)                                    |
| 4  | 다미산부인과의원       | · 성매개 감염병(5종)                                    |
| 5  | 지앤유산부인과의원      | · 성매개 감염병(5종)                                    |

- 의료기관 주요임무
  - 표본감시 대상 질환에 대하여 진단 7일 이내 신고
    - 질병보건통합관리시스템 또는 신고서를 작성 신고
- 보건소 주요임무
  - 표본감시의료기관 신고요원 대상 교육 및 회의 실시 : 상·하반기 각 1회
  - 감시자료 분석 정보 환류 실시 : 주 1회(메일, 팩스(Fax)) 이용

○ 감염병 대응 비상근무 실시

- 감염병 24시 비상근무체계 가동

- 기 간 : 연중
- 방 법 : 야간 및 휴일 의심환자 신고시 1시간이내 사무실 출동 환자 격리병원 이송 및 접촉자 파악, 관리
  - ▶ 근무조 편성 : 1개조 3명 2개반  
(행정요원1, 간호사 1, 운전원 1)
  - ▶ 비상대기 : 평일 사무실 근무 / 야간 및 토·일·공휴일 : 자택대기
- 주요업무
  - ▶ 메르스 의심환자 역학조사 및 지정 격리병원 이송
  - ▶ 의심환자 접촉자 현황 파악, 격리 등 조치

- 하절기 특별 비상방역 근무

- 기 간 : 하절기 5월 ~ 9월
- 방 법 : 야간 및 휴일 집단환자 발생시 1시간이내 사무실 출동 대응
  - ▶ 근무조 편성 : 1개조 7명  
(의사 1, 간호사 1, 검사요원 1, 행정요원 1, 식품위생감시원 1, 소독요원 1, 운전원 1)
  - ▶ 비상대기 : 평일 사무실 근무 / 야간 및 토·일·공휴일 : 자택대기
- 주요업무
  - ▶ 감염병 및 집단설사환자 발생 모니터링 강화
  - ▶ 감염병 관련 신고 접수시 즉시 현장출동 역학조사 및 검체채취, 검사의뢰

○ 감염병 환자 발생시 격리조치

- 대 상 : 제1군, 제2군 폴리오, 제3군 탄저, 제4군 메르스, 에볼라 등
- 조치사항
  - 1차 조치 : 환자격리, 역학조사, 환자 및 인근주변 소독
  - 대상자 업무 종사 일시적 제한
  - 의심검체 원인 확인 : 보건환경연구원에 시험의뢰
  - 추가환자발생 일일모니터링(접촉자)
  - 해당감염병 정보제공 및 위생교육 실시

○ **감염병 (의사)환자 입원치료비 지원**

- 대 상 : 전염력이 강한 감염병 환자를 입원환자와 격리해 치료한 경우  
(제1군 감염병, 성홍열, 수막구균성수막염, MERS, 에볼라 등)
- 내 용 : 보건복지부 요양급여기준에 의한 본인부담금 범위내 격리실 입원료 등 지급

○ 『**감염병 예방 홍보관**』 운영(60회 → 71회)

| 행사명              | 사업량         | 추진내용                                                                                                                                                                                                                                                                                                                                                                                                                                                                                                                                                                                                                                                                                                                                          |
|------------------|-------------|-----------------------------------------------------------------------------------------------------------------------------------------------------------------------------------------------------------------------------------------------------------------------------------------------------------------------------------------------------------------------------------------------------------------------------------------------------------------------------------------------------------------------------------------------------------------------------------------------------------------------------------------------------------------------------------------------------------------------------------------------|
| 계                | 71회/23,900명 | <ul style="list-style-type: none"> <li>· 수인성 식품매개 감염병 (콜레라, 장티푸스 등)                             <ul style="list-style-type: none"> <li>- 감염병예방 안내 교육</li> <li>- 배너 전시 2종</li> <li>- 예방수칙 홍보물 제작 배부</li> <li>- 올바른손씻기 홍보물 제공</li> <li>- 올바른손씻기 체험부스 운영</li> </ul> </li> <li>· 매개체 감염병 (지카바이러스, SFTS, 일본뇌염)                             <ul style="list-style-type: none"> <li>- 예방수칙 홍보물 제작 배부</li> <li>- 배너 전시 4종</li> <li>- 예방접종 안내</li> </ul> </li> <li>· 혈액매개 감염병(C형간염)                             <ul style="list-style-type: none"> <li>- Q&amp;A 홍보물 제작 배부</li> <li>- 배너 전시 2종</li> </ul> </li> <li>· 호흡기 감염병(메르스)                             <ul style="list-style-type: none"> <li>- 메르스 신고 및 대처요령 홍보물 제작 배부</li> </ul> </li> </ul> |
| 봄꽃축제             | 1회/10,000명  |                                                                                                                                                                                                                                                                                                                                                                                                                                                                                                                                                                                                                                                                                                                                               |
| 일반음식점 기존영업자 위생교육 | 10회/3,000명  |                                                                                                                                                                                                                                                                                                                                                                                                                                                                                                                                                                                                                                                                                                                                               |
| 민방위교육            | 26회/7,000명  |                                                                                                                                                                                                                                                                                                                                                                                                                                                                                                                                                                                                                                                                                                                                               |
| 찾아가는건강체험관        | 22회         |                                                                                                                                                                                                                                                                                                                                                                                                                                                                                                                                                                                                                                                                                                                                               |
| 구민의 날            | 1회/3,000명   |                                                                                                                                                                                                                                                                                                                                                                                                                                                                                                                                                                                                                                                                                                                                               |
| 경로당, 복지관 결핵 이동검진 | 9회/800명     |                                                                                                                                                                                                                                                                                                                                                                                                                                                                                                                                                                                                                                                                                                                                               |
| 동자울방역단 교육        | 2회/100명     |                                                                                                                                                                                                                                                                                                                                                                                                                                                                                                                                                                                                                                                                                                                                               |

○ 『**감염병 제로 정보관**』 운영 <신규>

- 구(보건소) 홈페이지 배너 신설 최근 감염병 유행동향 안내 코너 신설
  - 예방수칙 및 감염병 Q&A 자료 제공 및 수시 업데이트
  - 제작 홍보물 등 콘텐츠 게재

□ **소요예산 : 총 28,080천원(국 20,040 시 540 구비 7,500)**

에이즈 및 성매개감염병에 대한 정확한 정보제공과 조기발견을 위한 무료검사 및 감염인에 대한 지속적인 관리로 개인의 건강증진은 물론 구민 건강관리에 만전을 기하고자 함

□ **추진근거** : 「후천성면역결핍증 예방법」

□ **추진개요**

- 기 간 : 연중
- 대 상 : HIV 감염인 및 AIDS 환자, 성매개감염우려자 및 관내주민
- 내 용
  - 에이즈 및 성매개감염병 조기발견 및 치료 유도
  - 에이즈 및 성매개감염병 검진 대상자의 자발적 검진유도
  - 성매개감염병 간이진료소 운영
  - 에이즈 및 성매개감염병 관련 홍보 및 교육

□ **세부 추진계획**

- 에이즈·성매개감염병 조기발견 및 치료유도
  - 신규감염자 조기발견을 위한 내소자 검진 독려 및 홍보실시
  - 성매개감염병 감염 우려자에 대한 정기검진 독려
  - 성병 건강진단 대상자 정기검진 실시
  - 일반주민에 대한 검진 홍보실시
- HIV/AIDS 환자 관리
  - 관리대상자 : 178명 (2016.12.31 등록관리자 기준)
  - 신규 감염자 등록 및 역학조사
  - 감염자 정기적 상담실시(1회/6개월)
  - 에이즈 감염인 진료비 지원(보험급여분 중 HIV 진료비의 본인부담금 전액)
    - 감염인 선 납부 후 환급, 혹은 의료기관 진료비 후불 협조
    - 산정특례 적용 청구시(본인일부부담금 10%)
- 성매개감염병 간이진료소 운영
  - 대 상 : 성매개감염병 발생 우려지역 성병정기건강진단대상자
  - 운영방법 : 성매개감염병 예방홍보 월 1회



○ 에이즈 및 성매개감염병 교육 및 홍보 강화

- 찾아가는 아동성교육 해피버스타링

- 대 상 : 교육을 희망하는 초등학교 13개교 5-6학년  
(교육복지지원학교 우선배정)

- 방 법 : '성교육전용버스'로 대상학교를 방문하여 조별로 버스내부교육, 교실교육으로 진행

- 협조기관 : 아하!시립청소년성문화센터

- 찾아가는 직장인 성매개감염병 예방교실 운영<신규>

- 대 상 : 100인이상 사업장 내 20~30대 직장인

- 방 법 : 감염병의 올바른 정보제공 및 예방관리 교육·홍보자료 보급

- 내 용 : 성매개감염병의 정확한 정보제공 및 예방법 교육

필요시 개별상담안내 및 검진, 치료 의료기관 연계

- 에이즈·성매개감염병 예방 이동 홍보관 확대 운영(60회→100회)

| 대 상    | 행사명                       | 사업량        | 추진내용                                             |
|--------|---------------------------|------------|--------------------------------------------------|
| 일반주민   | 봄꽃축제                      | 1회/10,000명 | - 에이즈·성매개감염병 예방 홍보관넬 전시<br>- 에이즈·성매개감염병 예방 홍보물배부 |
|        | 일반음식점 기존영업자 위생교육          | 10회/3,000명 |                                                  |
|        | 민방위교육                     | 10회/4,000명 |                                                  |
|        | 구민의날                      | 1회/5,000명  |                                                  |
| 아동·청소년 | 아하!해피버스타링                 | 60회/1,400명 | - 성교육·에이즈 예방교육<br>- 교육자료 및 홍보물배부                 |
| 전·의경   | 찾아가는 전·의경 감염병예방교육         | 2회/300명    | - 에이즈·성매개감염병 예방교육<br>- 에이즈·성매개감염병 예방 홍보물 배부      |
| 직장인    | 찾아가는 직장인 성매개감염병 예방교실 프로젝트 | 4회/400명    |                                                  |
| 노인     | 노인시설 대상 예방·홍보             | 4회/400명    |                                                  |
| 취약계층   | 유형업소 및 성병밀집지역             | 2회/70명     |                                                  |

□ 소요예산: 115,804천원(국 51,422 시 51,422 구비 12,960)

우리나라 법정 감염병 발생 1위인 결핵을 예방하고 조기발견 및 치료지원을 통해 국민의 건강관리에 만전을 기하고자 함

## □ 추진방향

- 결핵 조기 발견을 위한 검진
  - 취약계층 및 고위험군 검진 확대
  - 접촉자 조사 강화
- 철저한 환자 관리 및 지원
  - 환자 치료 및 관리 지원, 전염성결핵환자(다제내성 및 비순응) 관리 강화
  - 잠복결핵감염자 관리
  - 접촉자검진비 및 입원명령결핵환자 지원
- 홍보 및 협력체계 구축
  - 결핵 인식개선 및 행동변화를 위한 홍보
  - 결핵치료 협력체계 구축

## □ 사업개요

- 기 간 : 연중
- 대 상 : 생애주기 관내 국민 및 결핵환자
- 내 용 : 결핵 조기발견을 위한 검진실시, 결핵환자 철저한 관리·지원, 홍보 및 협력체계 구축

## □ 세부 추진계획

- 결핵조기발견을 위한 검진
  - 취약계층 결핵 이동검진 실시
    - 기 간 : 연중, 상·하반기
    - 대 상 : 고등학교 2학년, 노숙인, 어르신
    - 내 용 : 대한결핵협회 이동검진 차량을 이용한 흉부X선 검진

- 결핵환자 가족 및 동거인 접촉자검진 실시
  - 대 상 : 결핵환자 가족 및 동거인
  - 내 용 : 흉부X선 검진 및 잠복결핵감염검사
  - 치 료 : 양성자 중 치료에 동의한 자 결핵약 무료투약(평균3개월)
- 집단시설 결핵 역학조사 및 접촉자 잠복결핵감염검사
  - 대 상 : 관내 집단시설에서 결핵환자 발생 시 접촉자
  - 내 용 : 흉부X선검사 및 잠복결핵감염검사 실시
  - ※ 잠복결핵감염검사(인터페론감마분비검사IGRA 또는 투베르쿨린피부반응검사TST)

○ 결핵환자 철저한 관리 및 지원

- 의료기관 결핵환자 신고 모니터링 및 역학조사
  - 내 용 : 의료기관에서 질병보건통합관리시스템으로 신고된 결핵환자 승인 및 관리
- 전염성 결핵환자관리
  - 대 상 : 전염성(다제내성, 비순응) 결핵환자, 요관찰자

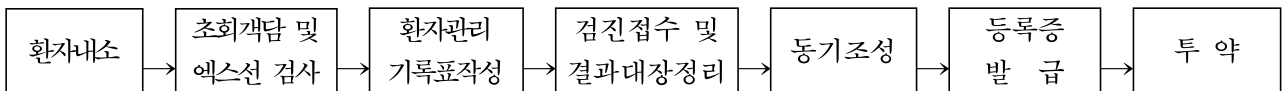

- 내 용 : 평균 6개월 치료, 월1회 방문시 1개월분씩 결핵약 처방  
결핵약 투약과 병행 치료효율을 높이기 위해 영양제(비타민제) 보급
- 추구검사 : 객담검사(2, 3, 6개월), 엑스선검사(2, 3, 6개월)
- 잠복결핵감염관리

① 집단시설 잠복결핵감염검사 우선 검진비 지원(결핵예방법2016.8.4개정)

- 대 상 : 의료기관, 어린이집, 사회복지시설 종사자 약 3,547명
  - ▶ 병원급이상 의료기관 의료인력 중 고위험부서 근무자 약 2,662명 (전체 의료기관 종사자 수\*40%)
  - ▶ 어린이집 종사자 약 685명(전체 어린이집 종사자 수 \* 30%)
  - ▶ 아동복지시설 등 사회복지시설 종사자 200명(서울시 균등분할)
  - ▶ 검사 단가 조정 후 지원대상 순차적 확대예정
  - ※ 대상선정 근거 : 「집단시설 종사자(어린이집, 의료기관)잠복결핵검진 대상자 수요조사 안내 [서울시 생활보건과-2967(2017.02.03)]
- 내 용 : 잠복결핵감염검사(인터페론감마분비검사IGRA)비 지원
- 치 료 : 양성자 중 치료에 동의한 자 결핵약 무료투약(평균3개월)

(단위:개소,명)

| 구분  | 총계    |        | 어린이집 |       | 유치원 |     | 초·중등학교 |       | 의료기관 |       | 산후조리원 |     | 아동복지시설 |     |
|-----|-------|--------|------|-------|-----|-----|--------|-------|------|-------|-------|-----|--------|-----|
|     | 기관    | 종사자    | 기관   | 종사자   | 기관  | 종사자 | 기관     | 종사자   | 기관   | 종사자   | 기관    | 종사자 | 기관     | 종사자 |
| 영양교 | 1,094 | 12,502 | 266  | 2,284 | 42  | 337 | 43     | 2,957 | 712  | 6,656 | 7     | 94  | 24     | 174 |

- 잠복결핵감염 양성자 예방치료

- 대 상 : 잠복결핵감염자 양성자
- 내 용 : 평균 3개월 치료, 월1회 방문시 1개월분씩 결핵약 처방

- 결핵환자 접촉자 검진비 지원

- 대 상 : 결핵환자 가족 및 동거인  
(건강보험가입자 중 차상위계층, 의료급여수급자, 의료보장 미가입자 등)
- 지원내용 : 흉부X선검사 및 잠복결핵감염검사비 지원  
※ 잠복결핵감염검사(인터페론감마분비검사GRA 또는 투베르쿨린피부반응검사TST)

- 입원명령 결핵환자 지원

- 대 상 : 결핵치료 비순응자, 내성결핵환자 중 의료기관에서 입원명령 결핵환자로 지정한 자
- 지원내용 : 전액본인부담약제비(리네졸리드), 간병비, 비급여 항결핵제 등 비급여비용 지정일로부터 1년(추가시 최대 2년까지 지원)

○ 홍보 및 협력체계 구축

- 홍보 및 교육 확대 운영(50회 → 70회)
  - 내 용 : 결핵예방 및 잠복결핵감염 교육, 올바른 기침예절 교육, 집단시설 종사자 결핵 의무검진 안내
  - 방 법 : 교육PPT, 동영상, 홍보물(리플릿, 배너, 포스터, 마스크, 물티슈 등)
  - 대 상

| 구분   | 행사명              | 사업량        |
|------|------------------|------------|
| 일반주민 | 봄꽃축제             | 1회/10,000명 |
|      | 일반음식점 기존영업자 위생교육 | 10회/3,000명 |
|      | 민방위교육            | 10회/7,000명 |
|      | 찾아가는건강체험관        | 10회        |
|      | 구민의 날            | 1회/5,000명  |

| 구분       | 행사명                                 | 사업량       |
|----------|-------------------------------------|-----------|
| 어린이집·유치원 | 어린이집(구립, 민간, 직장)원장총회                | 3회/265명   |
|          | 유치원(공립9개소, 사립33개소) 교육자료 및 홍보 동영상 제공 | 14회       |
| 아동·청소년   | 고등학교2학년 이동검진 연계                     | 9회/2,900명 |
|          | 초·중·고등학생 대상 교육자료 및 홍보 동영상 제공        | 4회        |
| 취약계층     | 결핵 이동검진 연계(노인,노숙인,외국인 등)            | 6회/1,000명 |
| 전·의경     | 찾아가는 전·의경 결핵예방교육                    | 2회/300명   |

- 민간·공공(PPM) 결핵치료 협력체계 구축

- 목 적 : 민간과 공공이 협력하여 보건소 및 민간의료기관에서 진료중인 결핵환자에게 내원독려, 복약확인, 상담 등 철저한 환자 관리를 실시토록 사업 운영비 지원
- 구 성
  - ▶ 보건소 결핵전담간호사 1명
  - ▶ 의료기관 결핵전담간호사 3명(환자신고100명당 1명)
    - 여의도성모병원 1명, 강남성심병원 2명
- 보건소의 역할
  - ▶ 민간·공공협력 결핵관리 남서권역 회의참석 : 4회(분기별 1회)
  - ▶ 결핵환자 신고, 관리 전반에 대한 모니터링 및 총괄감독
  - ▶ 비순응 결핵환자 등 협력이 필요한 환자에 대한 공동관리 등 협의
  - ▶ 의료기관 결핵전담 간호사 인건비 및 결핵환자관리 운영비 지원 : 99,000천원 (33,000천원/1인)

□ 소요예산 : 총 332,412천원(국 203,557 시 80,480 구비 48,375)

지구 온난화 등 환경변화로 인한 각종 감염병 발생 예방을 위해 방역 시스템을 활용하여 과학적인 관리와 교육 및 홍보를 통한 사계절 친환경 맞춤형 방역소독으로 건강한 영등포를 만들기 위함

□ 추진방향

- 디지털 통합방역시스템을 활용한 맞춤형 방역
- 모기서식지 제거 및 시설 관리자 안내를 통한 자율관리 능력 향상
- 지역사회 자원 활용 연계 주민참여형 친환경 방역사업

□ 사업개요

- 기 간 : 연 중
- 대 상 : 관내 취약지역
- 내 용
  - 분야별 맞춤형 방역소독
  - 소독의무대상시설 지도·관리
  - 디지털모기자동 계측기, 모기채집유문등 운영

□ 세부 추진계획

- 분야별 맞춤형 방역소독

| 구분 | 방역소독전문가                                                                                                                                                                                                                                                                                                                                           | 민간위탁                                                                                                                                                                                                                                                                                                                                 | 동 자율방역단                                                                                                                                                                                                                                                                                                                            |
|----|---------------------------------------------------------------------------------------------------------------------------------------------------------------------------------------------------------------------------------------------------------------------------------------------------------------------------------------------------|--------------------------------------------------------------------------------------------------------------------------------------------------------------------------------------------------------------------------------------------------------------------------------------------------------------------------------------|------------------------------------------------------------------------------------------------------------------------------------------------------------------------------------------------------------------------------------------------------------------------------------------------------------------------------------|
| 기간 | 1월 ~ 12월                                                                                                                                                                                                                                                                                                                                          | 3월 ~ 12월(기간중 200일)                                                                                                                                                                                                                                                                                                                   | 5월 ~ 10월                                                                                                                                                                                                                                                                                                                           |
| 내용 | <ul style="list-style-type: none"> <li>▶ 대상 : 방역소독전문가</li> <li>▶ 내용                             <ul style="list-style-type: none"> <li>- 소독의무대상시설 소독 실시 확인</li> <li>· 1차확인 : FAX, 우편 등</li> <li>· 2차확인 : 현장점검 및 소독안내</li> <li>- 디지털모기자동계측기 운영(28대)</li> <li>- 모기채집유문등 운영(3대)</li> <li>- 해충유인살충기 운영(10대)</li> <li>- 방역민원 처리</li> </ul> </li> </ul> | <ul style="list-style-type: none"> <li>▶ 대상 : 민간위탁 1개반(2명)</li> <li>▶ 내용                             <ul style="list-style-type: none"> <li>- 모기서식지 조사 및 방제사업</li> <li>· 복합용도건축물 및 기존 민원발생지</li> <li>- 취약지 방역소독</li> <li>· 하천, 자원순환센터 등 11개소 [하절기(5~10월) : 월 2회]</li> <li>- 기타 사항</li> <li>· 민원 발생시 즉각적인 현장지원</li> </ul> </li> </ul> | <ul style="list-style-type: none"> <li>▶ 대상 : 동자율방역단 18개반</li> <li>- 동별 유충구제 및 취약지역 방역소독</li> <li>· 횟수 : 지역별 주 2회</li> <li>▶ 내용                             <ul style="list-style-type: none"> <li>- 동별 취약지역 살충소독 (고인물, 빗물받이 등)</li> <li>- 쪽방촌 방역소독(월 2회)</li> <li>· 영등포동, 문래동 쪽방지역</li> <li>- AI등 긴급 방역 협조</li> </ul> </li> </ul> |

| 대상 | ▶ 소독의무 대상시설            |          |        |        |        |     | ▶ 방역취약지역               |        |        |           | ▶ 동별 취약지역            |          |           |           |           |
|----|------------------------|----------|--------|--------|--------|-----|------------------------|--------|--------|-----------|----------------------|----------|-----------|-----------|-----------|
|    | 구분                     | 숙박업      | 관광 숙박업 | 식품 접객업 | 대합실/윤수 | 역사  | 구분                     | 자원순환센터 | 유수지    | 하천        | 구분                   | 녹지대      | 도시공원      | 마을마당      |           |
|    | 총<br>1,590<br>(단위: 개소) | 78       | 22     | 281    | 7      | 20  | 총<br>1,137<br>(단위: 개소) | 1      | 4      | 2         | 총<br>294<br>(단위: 개소) | 72       | 39        | 31        |           |
|    |                        | 유통 시설    | 전통 시장  | 병원     | 급식소    | 공연장 |                        | 학교     | 빗물 펌프장 | 유충조사 및 구제 |                      | 기존민원 발생지 | 공가, 재개발지역 | 저소득층 밀집지역 | 고인물 비위생지역 |
|    |                        | 14       | 12     | 33     | 233    | 5   |                        | 43     | 4      | 775       |                      | 351      | 77        | 6         | 69        |
| 학원 |                        | 복합용도 건축물 | 어린이 집  | 유치원    | 공동주택   | 1   |                        | 655    | 73     | 39        |                      | 74       |           |           |           |

○ 소독의무대상시설 지도·관리

- 대 상 : 소독의무대상시설 1,590개소
- 내 용
  - 시설별 적정 소독 실시 유무 확인 및 현장 점검
  - 올바른 소독 실시 안내를 통한 자체 방역능력 향상

○ 디지털모기 자동계측기(DMS) 관리 운영

- 기 간 : 하절기[17. 5. ~ 10월(6개월)]
- 운 영 : 28대
- 기 능 : 모기를 이산화탄소로 유인하여 포충 및 자동계수
- 내 용 : 지역별 모기발생 파악 관리
  - 해당지역 모기발생 증가(전 주 대비 50% 이상)시 현장 출동 방역 실시

○ 모기채집유문등 운영

- 기 간 : 하절기[17. 4. ~ 11월(31주)]
- 운 영 : 3대
- 방 법 : 매주 월요일 채집 → 화요일 검사 의뢰(주 1회 실시)
- 내 용 : 지카바이러스감염증, 일본뇌염, 말라리아 위험모기 발생 모니터링

○ 쪽방촌 방역소독 실시

- 기 간 : 하절기[17. 5. ~ 10월(2, 4주 금요일)]
- 방 법 : 보건소, 동자율방역단 합동방역 실시
- 지 역 : 영등포역사 주변 쪽방촌(경인로100길, 102길 주변 540여세대)
- 내 용
  - 쪽방촌 주변 취약지역(하수구, 웅덩이 등) 살균·살충 분무소독
  - 실내 바퀴벌레 먹이약 투약 및 고인물 제거 작업

□ 소요예산 : 총 184,315천원(구비 184,315)

### Ⅲ . 신규(주요) 투자사업

#### 1 | 찾아가는 직장인 성매개감염병 예방교실 프로젝트 | 감염병관리팀

에이즈 및 성매개감염병에 대한 정확한 정보제공 및 검진을 위한 감염병 예방교실 운영을 통하여 개인의 건강관리와 타인으로서의 성매개감염병 전파를 차단하여 국민 건강관리에 만전을 기하고자 함

□ **추진근거** : 「감염병 예방 및 관리에 관한 법률」 제4조(국가 및 지방자치단체의 책무)

#### □ 사업개요

- 추진기간 : 연중
- 대 상 : 100인이상 사업장 내 20~30대 직장인 등  
※ 대상사업장 : 158개
- 방 법 : 감염병의 올바른 정보제공 및 예방관리 교육·홍보자료 보급
- 내 용 : 성매개감염병 등에 대한 정확한 지식 제공

#### □ 세부 추진계획

- 교육수요조사
  - 교육대상 : 20~30대 직장인 등
  - 신청기간 : 2017.2.20(월)~3.3(금)
  - 신청방법 : 팩스신청(fax.2670-4873) 후 유선확인(☎2670-4909)
  - 선정방법 : 선착순(10개 사업장)
  - 교육일정 : 사업장과 협의 후 결정
- 찾아가는 직장인 성매개감염병 예방·홍보교실 운영
  - 기 간 : 연중
  - 장 소 : 영등포구 소재 100인이상 사업장
  - 대 상 : 20~30대 직장인 등
  - 내 용
    - 올바른 성매개감염병의 이해 교육 및 인지도 등 조사
    - 정기검진 및 조기발견, 감염시 적절한 치료의 중요성 교육
    - 예방관리를 위한 교육·홍보물 배부
    - 필요시 개별상담안내 및 검진, 치료기관 연계

#### □ 소요예산: 비예산



## 2 모기매개 감염병 예방을 위한 해충 유인 살충기 설치 감염병관리팀

주민의 이동이 잦고 모기발생 우려가 높은 공원지역에 해충 유인 살충기를 설치하여 지카바이러스감염증 등 모기매개 감염병을 예방하고, 화학약품사용 저감을 통한 쾌적한 생활환경 조성

### □ 추진배경

- 디지털모기자동계측기(DMS) 분석 결과 공원 지역이 타 지역에 비해 높은 모기발생률을 보임

- 디지털모기자동계측기(DMS) 포집 현황 (‘16년 기준)

| 구 분     | 평 균  | 공원지역<br>(12개소) | 빛물펌프장,하천지역<br>(5개소) | 주거지역<br>(3개소) | 기 타<br>(5개소) |
|---------|------|----------------|---------------------|---------------|--------------|
| 일일 포집현황 | 47마리 | 56마리           | 70마리                | 23마리          | 22마리         |

- 공원 지역은 지카바이러스감염증을 매개하는 흰줄숲모기의 서식이 우려 되어 지속적인 방역 필요
- 공원지역은 해충의 서식이 용이한 환경이나 화학약품 사용시 환경오염의 우려가 있어 해충 유인 살충기를 통한 물리적 방제활동 필요

\* 해충 유인 살충기 : 빛으로 해충을 유인하여 살충하는 기계 장치(유효 면적 : 약 500㎡)

### □ 사업개요

- 설치시기 : 17. 4월 중
- 운영기간 : 17. 5 ~ 11(7개월) \*야간시간대 가동 (공원등과 동시 점멸)
- 장 소 : 관내 공원 10개소
- 기 능 : 빛으로 모기를 유인 후 팬으로 흡입하여 살충
- 효 과
  - 해충유인살충기를 설치를 통한 친환경 해충방제 실시
  - 약품 사용 절감을 통한 쾌적한 생활환경 조성

### □ 세부추진 계획

- 설치장소 : 10개소

| 구 분 | 장 소                                                                                       |
|-----|-------------------------------------------------------------------------------------------|
| 내 용 | 당산근린공원, 강마을 어린이공원, 두암 어린이공원, 문래근린공원, 신길근린공원, 원지어린이공원, 메낙골근린공원, 중앙어린이공원, 대림어린이공원, 다사랑어린이공원 |

※ 장소 선정사유

- 구민의 이동이 많아 화학약품을 이용한 방역이 곤란한 공원지역 우선 설치
- 관내 공원 중 디지털모기자동계측기(DMS)가 설치된 공원 지역에 해충유인살충기를 우선 설치하여 전·후 모기발생 변동추이 분석을 통하여 추가 설치 검토
- 디지털모기자동계측기(DMS)가 설치되어 있는 관내 공원 12개소 중 서울시 관리 공원 2개소 (여의도공원, 영등포공원)를 제외한 구 공원 10개소 선정

기대효과

- 공원등과 연동한 해충유인 살충기를 설치하여 약품 사용을 줄이고 친환경 방역 실시
- 지카바이러스감염증 매개하는 흰줄숲모기에 대한 지속가능한 방역체계 구축

소요예산 : 총 8,548천원(구비 8,548)