

제198회 구의회 제2차 정례회

2016. 11. 21. ~ 12. 20.

청림 영등포

# 2016년 주요업무 보고



## 의 약 과

# 보고 순서

I . 일 반 현 황	· · · 1
II . 주요업무 추진실적	· · · 3
III . 2017년 주요업무 추진계획	· · · 33
IV . 신규·주요투자 사업	· · · 60

# I. 일반 현황

## 1 조직

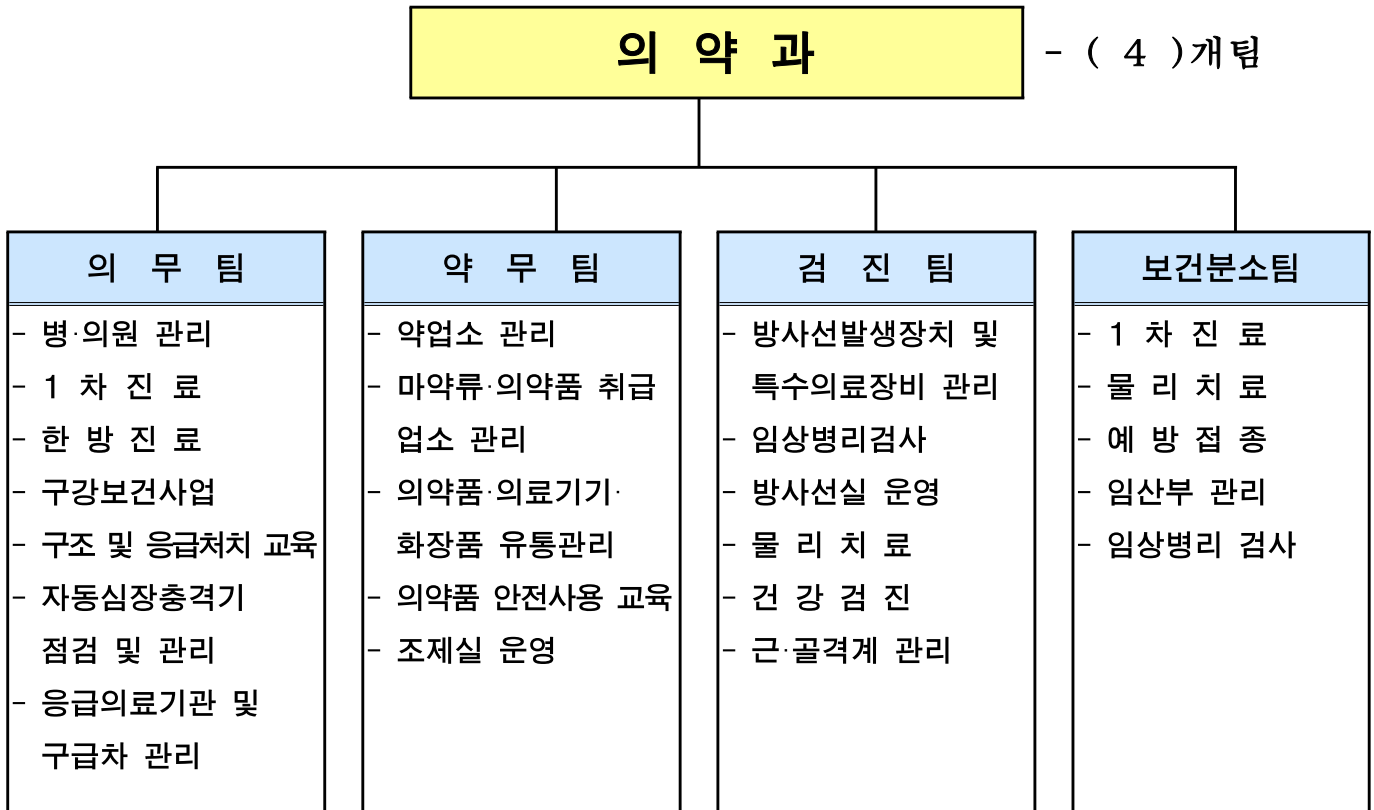

## 2 인 력

구 분	계	일 반 직						관리운영직				별정직·임기제				
		4급	5급	6급	7급	8급	9급	6급	7급	8급	9급	6급	7급	8급	9급	
정 원	30		1	4	14	9	1		-							1
현 원	30		1	11	8	3	5		1							1
과부족	-			7	△6	△6	4		1							

## 3

## 주요시설 및 장비

구분	명칭	현황	소속
시설	보건분소	디지털로 441(대림동)	보건분소팀
장비	의료장비	89종 102대	해당진료실

## 4

## 예산현황

(단위: 천원)

단위사업명	예산액	집행액		집행률(%) (10.31기준)
		10.31기준	12.31까지	
계	1,103,438	880,002	1,071,936	80
신뢰받는 의무행정 서비스	398,125	323,435	390,903	81
안전한 약무행정 서비스	63,157	50,101	61,467	79
안전한 의료환경, 신뢰받는 검진	374,247	304,334	364,212	81
지역중심 보건분소 운영	84,536	58,723	81,406	70
기본경비	163,877	131,364	154,452	80
보전지출	19,496	12,045	19,496	62

## Ⅱ . 주요업무 추진실적

연번	사 업 명	쪽
①	안전한 의료 환경 조성을 위한 의료기관 관리 .....	4
②	건강백세를 위한 1차 진료 서비스 .....	7
③	건강증진을 위한 한방 진료 서비스 .....	8
④	구강건강증진사업 .....	9
⑤	골든타임 4분! 구조 및 심폐소생술 교육 .....	11
⑥	이웃의 생명을 살리는 자동심장충격기 관리 .....	12
⑦	응급의료기관 관리 .....	13
⑧	생명을 구하는 구급차 관리 .....	14
⑨	안전한 약업소 관리 .....	15
⑩	의료용 마약류 안전관리 .....	17
⑪	의약품 의료기기 품질유통관리 .....	19
⑫	안전한 의약품 사용 교육 .....	21
⑬	의약품 조제 및 지원 사업 .....	22
⑭	방사선 위해 Zero! 방사선 안전관리사업 .....	23
⑮	질병예방을 위한 의료지원사업 .....	25
⑯	맞춤형 건강검진사업 .....	26
⑰	바른 자세 ▪ 건강한 척추 관리사업 .....	28
⑱	지역중심 보건분소 운영 .....	29
⑲	4분의 기적 심폐소생술 교육사업 .....	30
⑳	엄마랑 아이랑 치아 튼튼교실 .....	31
㉑	건강충전 스트레칭 교실 .....	32

안전하고 신뢰받는 의료환경 조성을 위해 평상 시 의료기관에 대한 점검을 실시하고 적법하게 관리하여 구민에게 안전한 의료서비스를 제공하고 각종 재난에 대비한 재난의료지원체계를 구축하고자 함.

## □ 사업개요

### ○ 의료업소 자율점검 실시

#### - 점검방법

- 보건소 홈페이지 의약업소 「자율점검 e-편한시스템」을 통한 자율점검
- 의료업소 개설자의 점검사항 체크리스트를 통한 자율점검

#### - 점검대상

(2016.1.1 기준)

계	병원	의원	치과의원	한의원	안경업소	치과기공소	부속의원
890	34	303	219	142	104	79	9

### ○ 안마시술소·안마원 입회 지도점검

- 점검대상 : 총 10개소(안마시술소 3, 안마원 7)
- 점검방법 : 직원이 현장 방문하여 점검리스트에 따라 점검
- 점검시기 : 상·하반기 연 2회 실시

### ○ 의료업소 기획점검 실시

#### - 점검대상

- 자율점검 불성실, 미참여 업소에 대해 기획점검 실시

#### - 점검방법

- 직원이 현장 방문하여 점검리스트에 따라 점검
- 의료법 및 의료기사 등에 관한 법률 준수 여부
- 법 위반 적발 시 관계법규에 의거 조치(행정처분, 고발 등)

### ○ 민원발생 의료기관 집중 관리

- 민원발생 의료기관은 즉시 현장 점검하여 법 위반 적발 시 관계법규에 의거 조치(행정처분, 고발 등)

### ○ 의료법인 관리

- 대 상 : 관내 의료법인 7개소
- 의료법인의 효율적 관리를 통해 민간의료기관의 공공성 도모

○ 지역 재난의료지원단(Disaster Medical Assistant Team) 구성

□ 주요 추진실적

○ 의료업소 자율점검 실시

구 분	자 율 점 검			위반업소 행정처분	민원 처리
	목 표	실 적	진도(%)	총 건수	
의료기관	890×1회	890	100	17	268

○ 의료기관 기획점검 실시

- 점검기간 : 2016.08.01. ~ 10.24.
- 점검업소 : 의료기관 67개소
- 점검내용 : 의료법 관련사항 및 일회용 의료기기 재사용 여부, 소독 멸균 지침 준수 여부

○ 의료기관 수시점검 실시

- 병원급 의료기관 안전대진단 실시
  - 점검기간 : 2016.02.15. ~ 04.30.
  - 점검대상 : 병원급 의료기관 34개소
  - 점검내용 : 의료, 가스, 소방, 건축, 전기 분야에 대한 안전 점검
- 의료기관 의료기구 및 물품소독 실태 점검
  - 점검기간 : 2016.09.08. ~ 09.20.
  - 점검대상 : 의료기관 370개소
  - 점검내용 : 의료기관 사용기구 및 소독 멸균 관리 실태 점검
- 일회용 의료용품 불법사용 관련 자체 실태점검 실시
  - 점검대상 : 의원 305개소
  - 점검기간 : 2016.09.12. ~ 10.20.
  - 점검내용 : 의료기관 소독 멸균 관리 실태 등 의료법 준수사항 점검

○ 상반기 안마원·안마시술소 입회 지도점검

- 점 검 일 : 2016.06.28. ~ 06.30.
- 점검업소 : 안마원 6개소, 안마시술소 3개소

○ 지역 재난의료지원단 현장응급의료소 운영 훈련 지원

- 수도 서울 대규모 복합재난 대응 훈련
  - 일 시 : 2016.04.27.(수) 11:00

- 장 소 : 여의도 한강공원(원효대교 남단)
- 참 여 : 지역DMAT  
(보건소, 강남성심병원, 성애병원, 여의도성모병원, 한강성심병원)

- 2016 재난대응 안전한국훈련

- 일 시 : 2016.05.18.(수) 15:00/2016.05.19.(목) 14:30
- 장 소 : 양평1동 빗물펌프장/한국철도공사 수도권서부본부
- 참 여 : 보건소 DMAT

**향후계획**

- 안마시술소 및 안마원 지도점검 실시 및 불법업소 행정처분 : 11월
- 감염 예방을 위해 각 의료기관의 일회용주사기 재사용 및 내시경 의료기기 등 각종 의료기기 소독사용 여부를 점검하여 위반업소 행정처분 및 관리

**예산현황**

(단위: 천원)

예 산 액	집 행 액	집행률(%)
2,800	2,600	93



만성퇴행성 질환에 대한 조기검진, 1차 진료 서비스 및 상담을 통한 체계적인 건강관리와 감성 서비스 제공으로 지역주민들의 질병예방과 건강관리능력을 향상시켜 질병 없는 건강한 지역사회를 조성하고자 함

□ 사업개요

- 사업기간 : 연중
- 대 상 : 지역주민, 저소득층 및 노숙인 등
- 사업내용
  - 1차 진료실 운영
    - 65세 이상 어르신과 의료급여자, 국가유공자, 노숙인에 대한 무료 진료
    - 진료 및 검사 실시 후 건강상담
  - 진료비 및 건강검진 비용 청구
  - 만성질환 검사 예약제 실시
    - 고혈압, 당뇨, 고지혈증 등의 진단 및 치료중인 환자 정기검사 예약제 실시

□ 주요 추진실적

구 분	목 표	실 적	진도(%)
주민대상 1차 진료	30,000명	28,895명	96
진료비 청구	40,000건 180,000천원	44,251건 179,643천원	100
만성질환 검사 예약제 실시	2,500명	2,203명	88

□ 향후계획

- 지역주민에게 편안하고 친절한 최상의 보건의료서비스 제공

□ 예산현황

(단위: 천원)

예 산 액	집 행 액	집행률(%)
2,606	2,606	96

고령화 사회 진입에 따른 중풍, 관절염 등 만성퇴행성질환의 예방과 치료를 위하여 양질의 한방진료를 통해 지역주민과 의료취약계층(노인, 장애인등)의 건강증진을 도모하고자 함

### □ 사업개요

#### ○ 한방진료실 운영

- 내소 주민에게 침시술 및 한약제재를 이용한 치료
- 건강상담을 통한 질병예방 및 진료
- 퇴행성질환, 중풍, 치매 등 보건소 만성질환사업과 연계하여 등록관리

#### ○ 한방 순회진료

- 방분보건사업과 연계하여 관내 경로당 대상 한방순회 무료진료 제공
- 주 1회 찾아가는 한방진료 운영(침시술 제공)

#### ○ 금연침 시술 : 월 4회(주 1회) 금연클리닉 등록환자, 금연침 시술 희망자

### □ 주요 추진실적

구 분	목 표	실 적	진 도(%)
한방진료	6,000명	5,205명	87
한방 순회진료	500명	464명	93
금연침 시술	1,200명	1,206명	101

### □ 향후계획

- 침 시술, 투약 등 한방진료 서비스 제공 : 795명
- 경로당을 주1회 순회하며 침시술 등 한방무료진료 : 36명

### □ 예산현황

(단위: 천원)

예 산 액	집 행 액	집행률(%)
3,063	3,063	100

예방중심의 구강의료서비스를 실시하고 민·관 연계와 협력을 강화하여 계층별, 연령별 차이를 고려한 다양한 구강보건사업으로 구민의 총체적 구강건강증진 및 구강보건만족도 향상 도모

## □ 사업개요

- 구강진료사업 : 3,300명
  - 대 상 : 지역주민 및 진료 희망자
  - 내 용 : 구강 검진 및 상담, 단순유치발치, 불소도포, 치면세균막 검사 등
- 구강보건교육 및 검진 : 9,200명
  - 대 상 : 내소민원, 복지시설, 건강검진자 등
  - 내 용 : 구강관리교육 및 검진, 구강보건홍보관 운영, 건강검진 대상 구강검진
- 노인 의치보철사업 : 113명 171악
  - 대 상 : 만 65세 이상 기초생활수급자 및 차상위 건강보험전환자
  - 내 용 : 관내 협조치과의원 의뢰 및 시술, 완료 후 시술비 지급, 사후관리비 지원
    - ※ 6월 신청 마감, 12월까지 예산 집행 후 국비 보조 중단으로 인해 사업 종료
- 노인 불소도포사업 : 900명
  - 대 상 : 만 65세 이상 관내 노인
  - 내 용 : 개별 정기 구강검진, 불소도포 및 전문가 치면 세정술 등
- 취학전 아동 불소도포사업 : 1,000명
  - 대 상 : 관내 어린이집 만 5세 이상 아동
  - 내 용 : 개별 구강검진, 불소겔 도포 시술, 구강보건교육 등
- 바른 양치 실천사업
  - 대 상 : 관내 초·중·고 43개교
  - 내 용 : 구강보건교육, 치면 착색제 도포, 개별 잇솔질 실습 등
- 아동 치과주치의사업 : 340명
  - 대 상 : 만 18세 미만 기초생활수급자 차상위 건강보험전환자 및 지역아동센터 이용자
  - 내 용 : 예방진료 및 치과치료 서비스 지원, 치과주치의사업 지역협의체 운영

- 치아 홈 메우기사업 : 200명
  - 대 상 : 기초생활수급자, 차상위, 장애우, 한부모·조손 지원가정 아동
  - 내 용 : 영구치 교합면의 홈을 메워주는 예방처치를 실시하여 치아우식증 예방
- 장애인·모자 구강보건사업 : 200명
  - 대 상 : 기초생활수급자 중 장애1~3급자 100명, 모자보건실 등록 임산부 100명
  - 내 용 : 저소득장애인 구강검진, 치석제거, 치아마모증 및 초기 충치치료  
임신기 개별구강검진 및 임산부·영유아를 위한 구강보건교육
- 학생 치과주치의사업
  - 대 상 : 관내 초등학교 18개교 4학년 1,800여명
  - 내 용 : 구강검진 시 협조치과의원 연계하여 치과 예방진료 서비스 지원

□ 주요 추진실적

구 분	목 표	실 적	진도(%)
구강진료사업	3,300명	3,248명	98
구강보건교육 및 검진사업	9,200명	11,333명	123
노인 의치보철사업	113명 171악	92명 135악	81
노인 불소도포사업	900명	703명	78
취학전 아동 불소도포사업	1,000명	1,295명	130
바른 양치 실천사업	43개교	43개교	100
아동 치과주치의사업	340명	423명	124
치아홈메우기사업	200명	153명	77
장애인·모자 구강보건사업	200명	287명	144
학생 치과주치의사업	1,800명	1,622명	90

□ 향후계획

- 민간어린이집 불소도포사업·학생 치과주치의사업 완료 : 11월
- 전체 사업 및 사업예산 집행 완료 : 12월

□ 예산현황

(단위: 천원)

예 산 액	집 행 액	집행률(%)
298,472 (국71,363, 시145,641, 구비81,468)	286,782 (국71,298,시134,222,구비81,262)	96

심정지 환자 발생 시 가족과 이웃의 생명을 구할 수 있는 1차 구조자로서의 역할을 수행하고 언제 어디서나 필요 시 심폐소생술을 실시할 수 있도록 교육을 실시하고자 함

## □ 사업개요

- 기 간 : 연 중
- 내 용
  - 응급처치 및 심폐소생술 이론 및 실습 교육
  - 자동심장충격기 사용법 이론 및 실습 교육
  - 서울시민 CPR 서포터즈 등록
  - 심폐소생술 체험관 운영

## □ 주요 추진실적

(단위: 명)

구 분	대 상	목 표	실 적	진도(%)
심폐소생술 교육	주 민	650	576	89
	공무원, 시설관리공단 직원, 어린이집 보육교사, 다중이용시설 직원, 법정의무대상자 등	2,350	2,015	86
	초·중·고등학생	6,000	10,225	170
	총 계	9,000	12,816	142
심폐소생술 체험관 운영 및 홍보		6,000	9,645	161
헌혈장려 홍보		4,000	4,000	100

## □ 향후계획

- 학생 심폐소생술 및 일반시민 심폐소생술 일반교육 실시 : 11월 ~ 12월

## □ 예산현황

(단위: 천원)

예 산 액	집 행 액	집행률(%)
48,160 (국 10,000, 시 10,000, 구비 28,160)	38,225 (국 10,000, 시 10,000, 구비 18,225)	79

심정지 환자 발생 시 심폐소생술과 병행하여 자동심장충격기를 사용할 수 있도록 사용법을 교육하고, 평시 자동심장충격기 점검 및 관리로 필요 시 누구나 사용 가능한 최적의 상태를 유지하고자 함

## □ 사업개요

- 기 간 : 연 중
- 대 상 : 관내 자동심장충격기 312대
- 내 용 : 자동심장충격기 점검 관리
- 자동심장충격기 설치 현황 (2016.10.31. 기준)

계	공공기관	공동주택	지하철	학교	경찰서	복지시설	기타
265개소 (312대)	45개소 (56대)	72개소 (82대)	19개소 (22대)	43개소 (49대)	19개소 (20대)	23개소 (26대)	44개소 (57대)

## □ 주요 추진실적

- 2016년 상·하반기 대학생 자동심장충격기 안전관리단 운영
  - 운영기간 : 2016.01.08. ~ 02.05.(상반기)/2016.07.04. ~ 07.29.(하반기)
  - 운영결과 : 265개소 312대
    - 상반기 : 국회사무처 등 181대 점검
    - 하반기 : 영등포소방서 등 131대 점검

## □ 향후계획

- 자동심장충격기 소모품(패드 및 배터리) 교체 예정 : 영등포구청 등 46개소 46대

## □ 예산현황

(단위: 천원)

예산액	집행액	집행률(%)
12,724	6,122	48

※ 유효기간 미 도래로 12월 중 서울시 소모품 구입 시 동시집행 예정(서울시 50% 부담)

구민들이 응급상황에서 신속하고 적절한 응급의료를 받을 수 있도록 응급의료기관을 주기적으로 관리하고 폭염 및 한파에 따른 실시간 건강피해를 모니터링하여 구민들의 건강피해를 최소화 하고자 함

**□ 사업개요**

○ 응급의료기관 및 응급실 운영 의료기관 관리 (2016.10.31.기준)

구분	전문응급의료센터(1)	지역응급의료센터(3)	지역응급의료기관(2)	응급실운영의료기관(3)
9개소	한강성심병원	여의도성모병원 성애병원 강남성심병원	대림성모병원 명지성모병원	영등포병원 충무병원 한강수병원

○ 응급의료기관의 응급실과 연계한 온열·한랭 질환 감시(보고)체계 운영

**□ 주요 추진실적**

○ 2016년 응급의료센터 응급실 감염관리 실태점검(4개소)

- 점 검 일 : 2016.04.20.
- 점검결과 : 양호

○ 2016년 지역응급의료기관 현지평가(2개소)

- 점 검 일 : 2016.06.13./06.24.(2일)
- 점검결과 : 양호

○ 2016년 응급실운영 의료기관 점검(3개소)

- 점 검 일 : 2016.08.05./08.12.(2일)
- 점검결과 : 양호

○ 응급실 한랭 질환 감시체계 운영

구분	운영기간	보고 횟수	사례보고
한랭 질환	2015.12.01. ~ 2016.02.29.	91회	2명
온열 질환	2016.05.23. ~ 2016.09.21.	122회	15명

**□ 향후계획**

○ 응급실 한랭질환 감시체계 운영 : 2016.12.01. ~ 2017.02.29.

**□ 예산현황 : 비예산**

관내에서 운용되는 구급차의 운영실태 및 장비의 법률 준수 여부를 체계적으로 관리하여 응급환자 이송 등에 발생할 수 있는 안전사고를 예방하고 구민이 신뢰할 수 있는 응급환자 이송 서비스를 제공하고자 함

**□ 사업개요**

○ 영등포구 구급차 현황 : 27개소 35대 (2016.10.31.기준)

구 분	일반 병·의원	보건소	119 구급대	계
통보	-	1개소 2대	1개소 7대	2개소 9대
신고	25개소 26대	-	-	25개소 26대

○ 구급차 체계적인 관리

- 구급차 신규·변경 신고 처리 : 수시
- 구급차 내·외관 및 의료장비 등 세부기준 적합여부 등

○ 응급환자 발생 시 안전하고 신속하게 응급의료 서비스 제공

**□ 주요 추진실적**

○ 2016년 구급차 민원 처리 현황

구 분	신규	변경	말소	계
일반구급차	9대	1대	13대	23대
특수구급차	-	-	-	-

**□ 향후계획**

- 구급차 지도점검 : 11월 중
- 구급차 신규 신고(통보) 및 변경사항 신고 처리 : 수시

**□ 예산현황 : 비예산**



약국, 의약품도매상, 안전상비의약품판매자 및 의료기기 취급업소에 대한 자율점검을 통하여 자율적인 관리능력을 배양하고, 기획·지도점검을 통한 효율적 업소 관리로 국민의 보건향상에 기여하고자 함

□ 사업개요

- 기 간 : 연중
- 대 상 : 약업소 1,670개소 (2016.01.01.기준)

계	약국	의약품도매상	KGSP적격업소	한약방	한방병의원	의료기기판매업소	의료기기수리업소	안전상비의약품판매자
1,670	234	76	49	1	145	858	50	257

- 내 용
  - 약업소 자율점검 실시
  - 현장 기획점검 및 합동점검 실시(5회)
  - 약사법, 의료기기법 등에 관한 민원처리 및 행정처분

□ 주요 추진실적

- 민원처리 및 행정처분 현황

구 분	자 율 점 검			행정처분 건수	민원 처리
	목표(건)	실적(건)	진도(%)		
계	1,670	1,555	94	56	517
약 국	234	234	100	5	36
의약품도매상	76	76	100	2	50
KGSP적격업소	49	49	100	-	15
한약방	1	1	100	-	-
한방병의원	145	145	100	-	-
의료기기판매업	858	756	89	40	317
의료기기수리업	50	47	94	-	6
안전상비의약품 판매자	257	247	97	2	93
*기타	-	-	-	7	-

※ 기타 : 화장품판매업(4), 무신고 의료기기판매업(1), 의약외품판매자(1), 성인용품판매업소(1)

※ 자율점검 미참여업소(115개소) 현장기획점검 완료

○ 자율점검 : 1회(진도 : 100%)

○ 현장기획점검 : 7회(진도 : 100%)

일 자	점검주제	대 상	실 적
3월	마스크 불법유통 및 표시광고 점검	약국 등 판매업소	10회
5월	무료체험방 형태 의료기기 판매업소	의료기기판매업소	4회
6월	살충기피제 오인 공산품 표시광고	약국, 대형마트, 편의점	16회
7월	의약품 등 표시·광고 점검	병의원, 약국, 대형마트, 편의점	9회
7월	의료기기 GSP준수 및 추적관리대상 의료기기 조사	의료기기판매업소	20회
7월	산후조리원 모유착유기	산후조리원	5회
8월	무허가 가습기 살균제 점검	이코볼 취급업소	7회

**향후계획**

○ 약사법, 의료기기법 등에 관한 민원처리 및 행정처분

**예산현황**

(단위: 천원)

예 산 액	집 행 액	집행률(%)
6,810	5,560	82

마약류 취급업소에 대한 효율적 정기점검 체계를 구축하고 마약류 관리에 관한 교육 강화를 통한 의료용 마약류의 안전한 유통관리를 확립하여 국민의 건강과 안전을 도모하고자 함

□ 사업개요

- 기 간 : 연중
- 대 상 : 의료용 마약류 취급업소 (2016.01.01.기준)

분류	계	마약류취급의료업자			마약류 관리자	마약류 소매업자	마약류 도매업자	대마 재배자
		병원	의원	동물병원				
업소 현황	620	6	303	30	25	231	25	0
점검업소현황	397	5	97	14	25	231	25	0
현장점검현황	43	1	10	2	3	24	3	0

- 내 용
  - 마약류취급업소 대상 관련 법규 교육
  - 현장 기획점검 및 합동점검 실시(2회)
  - 마약류관리에 관한 법률 관련 민원처리 및 행정처분

□ 주요 추진실적

- 민원처리 및 행정처분 현황

구 분	지도점검			행정처분 건수	민원처리
	목표(건)	실적(건)	진도(%)		
계	620	620	100	6	940
마약류 도매업자	25	25	100	2	14
마약류 소매업자	231	231	100	2	309
마약류 관 리 자	25	25	100	-	601
마약류 취급의료업자	339	339	100	2	16

- 자율점검 : 1회(진도 : 100%)
- 마약류취급자교육 : 2회
- 마약류관리에 관한 법률 안내 책자 제작 : 1회
- 현장 기획점검 및 합동점검 : 2회(진도 : 100%)

일 자	점검주제	대 상	실 적
6월	서울시·구 합동점검	마약류취급업소	2개소
6월~10월	자율점검결과에 따른 업소별 기획점검	마약류취급업소	127개소

**향후계획**

- 마약류 관리에 관한 법률에 관한 민원처리 및 행정처분

**예산현황**

(단위: 천원)

예 산 액	집 행 액	집행률(%)
1,550	1,490	96

시중 유통 중인 의약품을 수거·검사하여 부정·불량 의약품 유통을 사전에 차단하고, 의약외품과 화장품 및 의료기기 등 광고 및 표시기재 점검으로 허위·과대광고를 지양하고 올바른 정보를 제공하고자 함

□ 사업개요

- 기 간 : 연중
- 대 상 : 관내 유통 중인 의약품, 화장품, 의료기기 등
- 안전관리 대상업소 (단위 : 개소)

계	약국	의약품판매업소			의료기기 판매업소	의료기관
		의약품도매상	안전상비의약품 판매자	한약방		
2,124	234	76	257	1	858	698

- 내 용
  - 의약품 화장품 의료기기 등의 허위 과대광고 점검
  - 유통 의약품 및 한약재 수거검사 및 검사결과 홍보
  - 판매중지 및 회수명령 의약품, 의약외품, 의료기기 회수실태 조사
  - 품질부적합 및 유통 중지 의약품 등 홍보

□ 주요 추진실적

구분	목표	실적	진도(%)
유통의약품, 한약 수거 품질관리	2	2	100
의약품 등 회수실태 조사	-	21	100
품질 부적합 의약품 홍보 및 안내	-	214	100

- 유통 의약품 및 한약재 수거·검사 실시
  - 상반기 수거
    - 수거품목 : 조화 감초 등 20개 한약재 수거
    - 수거장소 : 관내 한방병원
    - 수거결과 : 전품목 적합 판정

- 하반기 수거

- 수거품목 : 시크렌캡슐 등 15개 의약품(기타 항생물질) 수거
- 수거장소 : 관내 약국
- 수거결과 : 전품목 적합 판정

**향후계획**

- 의약품 화장품 의료기기 등의 허위 과대광고 점검 : 수시
- 판매중지 및 회수명령 의약품, 의약외품, 의료기기 회수실태 조사 : 수시
- 품질부적합 의약품 홍보 및 안내 : 수시

**예산현황 : 비예산**

생애 주기별로 특화된 올바른 의약품 사용법 교육 및 홍보 실시와 가정내 불용의약품의 안전한 수거·폐기로 구민건강과 안전관리능력을 함양하고자 함

□ 사업개요

- 기 간 : 연중
- 대 상 : 지역주민(미취학아동, 초·중·고등학생, 일반성인, 어르신)
- 내 용
  - 생애주기별 눈높이 약물 오·남용 예방 교육
  - 청소년 대상 의약품 안전사용 포스터 공모전 실시
  - 가정내 불용의약품의 안전한 폐기 안내

□ 주요 추진실적

- 생애주기별 약물 오·남용 예방 교육 : 152회

대 상	총 계	미취학아동	청소년	성 인	어르신	취약계층
횟수/인원	152/8,557	100/1,323	45/7,060	3/63	2/77	2/34

- 의약품 안전사용 포스터 공모전 실시
  - 총 228명 접수 / 10명 수상(대상 1명, 우수상 3명, 장려상 6명)
- 약물 오·남용 예방 홍보 캠페인 실시 : 9회
- 가정내 불용의약품 수거 : 10회/1,880kg

□ 향후계획

- 청소년 대상 의약품 안전사용 포스터 공모전 수상작 순회 전시

□ 예산현황

(단위: 천원)

예 산 액	집 행 액	집행률(%)
9,000	8,650	96

보건소 원내 조제환자의 건강증진과 복약 순응도 향상을 위하여 전문적인 의약품 정보를 제공하여 자가 관리능력을 향상시켜 구민의 안정적인 건강유지에 기여하고자 함

사업개요

- 기 간 : 연중
- 대 상 : 보건소 이용 지역주민
- 내 용
  - 원내 환자에 대한 의약품 복약지도 및 정보제공을 통한 건강증진
  - 원내 의약품 관리

주요 추진실적

구 분	목 표	실 적	진 도(%)
원내조제 및 복약상담	4,000건	4,596건	100
조제실 의약품 구매 및 관리	12회	10회	84
경로당 순회진료 시 의약품 안전교육 및 약물상담	45회	40회	89

향후계획

- 원내조제 및 복약상담

예산현황

(단위: 천원)

예 산 액	집 행 액	집행률(%)
28,149	22,250	79



진단용 방사선 발생장치의 안전한 사용과 방사선 관계 종사자의 피폭관리를 실시하여 의료용 방사선으로부터의 위해를 예방하고자 함.

□ 사업개요

- 기 간 : 연중
- 대 상

(2016.1.1.기준)

구 분	방사선 발생장치		특수의료장비						피폭선량측정		
	기관 (개소)	장치 (대)	계	MRI		CT		MAMMO		기관 (개소)	명
				기관	대	기관	대	기관	대		
총현황	385	863	34개소 82대	15	21	18	26	29	35	357	808
2016년 검사대상	132	241	34개소 82대	15	21	18	26	29	35	357	808

- 내 용
  - 정기검사 안내 및 적정기간 내 검사여부 및 장치의 적합여부 확인
  - 방사선 관계종사자 피폭측정여부 및 적정신고여부 확인
  - 안전관리책임자 선·해임 신고 점검 및 교육이수 여부 확인

□ 주요 추진실적

- 방사선 점검 및 관리

구 분	목 표	실 적	진도(%)
발생장치 정기검사 안내 및 확인	241대	235대	98
특수의료장비 품질관리검사 확인	82 대	62대	76
방사선 피폭관리 여부 확인	4회 (매회 808명)	3회 (매회 808명)	75

- 진단용 방사선 발생장치 관련 민원처리 : 264건
- 진단용 방사선 발생장치 설치 의료기관 행정처분
  - 시정명령 10건, 과태료 2건(160만원)
- 특수의료장비 관련 민원업무 처리 : 100건

**□ 향후계획**

- 진단용 방사선 발생장치 안전관리 관련 사전안내 실시
  - 신규 방사선 관계종사자 피폭선량측정 안내 : 12월
- 점검 및 확인
  - 방사선 관계종사자 피폭관리 실시 여부 확인 : 12월
  - 특수의료장비 품질관리검사 여부 확인 : 매월
  - 방사선 발생장치 정기검사 여부 점검 : 매월

**□ 예산현황 : 비예산**

혈액, 소변 등 임상검사와 방사선검사의 진료 지원 서비스 및 물리치료를 제공하고, 클린의료서비스 실시로 위생적인 보건환경을 조성하여 구민의 질병 예방 및 건강증진에 기여하고자 함

□ 사업개요

- 기 간 : 연중
- 내 용
  - 임상병리검사 : 혈액, 소변 등 기본검사, 전염병검사, 기타 건강증진관련 병리검사
  - 방사선 검진 : 결핵 발견을 위한 방사선 검사 및 일반촬영, 골밀도 검사
  - 물리치료 : 통증완화 및 재활 운동치료 실시
  - 장비관리 : PACS시스템 및 방사선발생장치, 골밀도측정기 정기점검 및 각종 검사장비의 주기적 정도관리
  - 클린의료서비스 실시 : 임상병리실 환경개선 사업, 1회용 환자가운 및 환자용품 제공

□ 주요 추진실적

구 분	목 표	실 적	진 도(%)
임상병리실	265,000건	208,640건	79
방사선실	47,000건	49,432건	105
물리치료실	8,000명	7,213명	90

- 의료장비의 정도관리 : 월 1회 / 임상병리실 정도관리 : 1회
- PACS시스템, DR장비, 골밀도측정기 : 전문업체 위탁 월 1회 점검

□ 향후계획

- 최상의 영상 및 검사결과를 위한 주기적 정도관리 실시 : 수시
- 건강증진을 위한 일반병리검사 업무 추진 : 수시
- 깨끗하고 위생적인 의료 환경 및 서비스 제공 : 수시

□ 예산현황

(단위: 천원)

예 산 액	집 행 액	집행률(%)
262,713	233,721	89

계층별, 연령별 맞춤형 건강검진을 통해 질병의 조기발견 및 치료로 건강수명 향상과 의료비 절감에 기여하고자 함.

## □ 사업개요

- 기 간 : 연중
- 대 상

검진 종류		대 상 내 역	목 표(명)
국가 검진	건강보험공단 건강검진	건강보험 지역 및 직장가입자, 의료수급권자중 2016년 대상자	1,750
	학생검진	중학교 1학년	300
	어르신검진	65세이상 의료급여 대상자	100
	시설입소청소년 검진	만 15세(2001년생) ~ 만 18세(1998년생)	100
	소 계		2,250
무료 검진	노숙인검진	쉼터 등 노숙인 시설 입소자	800
	시설보호자 검진	보호시설 입소자 등	900
	저소득계층 검진	의료수급권자, 차상위 계층	400
	외국인 검진	관내 거주 외국인 근로자	300
	보건사업참여자	헬스리셋, 대사증후군 등 자체사업 참여자	950
	소 계		3,350
합 계			5,600

- 내 용
  - 대상자 특성별 맞춤형 건강검진 실시
  - 국가검진 수검률 향상을 위한 검진독려 및 결과 사후관리 연계
  - 건강검진기관 관리 : 검진기관 지정, 변경, 취소 등 민원업무 처리
  - 출장건강검진 관리(건강진단 등 신고)

## □ 주요 추진실적

- 검진사업

구 분	목 표	실 적	진도(%)
국가검진	2,250명	1,698명	75
무료검진	3,350명	3,058명	91

※ 국가검진사업 : 보험공단 건강검진 등 검진수요가 4분기 집중

- 의료수급권자 관리 : 유선모니터링 12회 및 안내문 우편발송 1,850매
- 외국인주민 휴일 건강검진 : 2회 174명
- 건강검진기관 민원처리 : 177건
- 출장 건강검진 신고민원 처리 : 469건

**향후계획**

- 건강검진 결과를 활용한 사후관리 연계 서비스 제공
- 의료수급권자 검진 수검 독려 : 매월 1회

**예산현황**

(단위: 천원)

예 산 액	집 행 액	집행률(%)
58,155 (국 14,250, 시 7,125, 구비 36,780)	46,850 (국 14,250, 시 7,125, 구비 25,475)	81

청소년 및 척추관련 질환이 있는 구민을 대상으로 검진 및 체조교실 등의 사업을 실시하여 구민들의 각종 질환예방 및 근·골격계 관리능력 향상을 통해 행복하고 건강한 노후생활을 지원하고자 함

## □ 사업개요

- 기 간 : 연중
- 내 용
  - 척추측만증 검진 : 관내 23개 초등학교 5학년, 전년도 유소견자
  - 척추측만증 강좌 : 유소견 학생 및 학부모, 희망구민에 대한 교육 및 체조실습
  - 바른자세 튼튼 허리 체조교실 : 유소견 학생 및 학부모에 대한 척추측만증교육
  - 골다공증 검사 : 희망 구민
  - 골다공증 예방교육 : 건강강좌 개최 및 경로당 순회교육

## □ 주요 추진실적

구 분	목 표	실 적	진 도(%)
척추측만증검진	2,700명	2,617명	97
척추측만증 체조교실	5회(250명)	5회(253명)	100
골다공증 검사	4,000명	3,329명	83
골다공증 교육	850명	811명	95

## □ 향후계획

- 하반기 경로당 순회교육 : 매주 1회

## □ 예산현황

(단위: 천원)

예 산 액	집 행 액	집행률(%)
10,475	9,706	93

지역주민의 1:1 대상별 맞춤진료와 상담, 만성질환관리, 대사증후군관리, 골다공증 예방, 정신건강 등 다양한 보건교육과 실천 가능한 건강정보제공으로 쾌적한 환경조성 및 친절한 대민 서비스에 최선을 다하고자 함

□ 사업개요

- 기 간 : 연중
- 내 용
  - 1차 진료, 예방접종, 물리치료, 임상검사 등 민원실 운영
  - 건강증진교실 운영 : 만성질환 등 맞춤형 건강교실
  - 보건의료서비스 품질향상을 위한 고객만족도 및 수요도 조사 : 연 2회

□ 주요 추진실적

구 분	목 표	실 적	진도(%)
1차 진료실 운영	14,400명	11,520명	80
모자보건실 운영	2,400명	2,350명	98
물리치료실 운영	3,200명	2,635명	82
보건민원실 운영	4,000명	3,160명	79
임상병리실 운영	2,500명	2,025명	81
건강증진교실 운영	12회/360명	10회/335명	83
고객만족도 및 수요도 조사	2회	2회	100

□ 향후계획

- 건강증진교실 2회 운영 : 11월 ~ 12월(치매예방, 겨울철 낙상예방교육)

□ 예산현황

(단위: 천원)

예 산 액	집 행 액	집행률(%)
84,536	83,100	98

다수의 시민이 이용하는 지하철 역사 이용객들을 대상으로 심폐소생술 홍보 및 실습을 실시하여 위기의 순간 이웃의 생명을 구할 수 있는 능력을 배양하고 심폐소생술의 중요성을 홍보하고자 함

### □ 사업개요

- 대 상 : 영등포구 지하철 이용 시민 1,500여명
- 장 소 : 영등포구 지하철 역사 13개소
- 내 용
  - 심폐소생술 실습용 인형을 이용한 체험형 홍보
  - 자동심장충격기 체험 및 사용법 안내
  - 심폐소생술 홍보물 등 배부

### □ 주요 추진실적

(단위 : 명)

구 분	대 상	목 표	실 적	진도(%)
기본교육	지하철 이용 고객	1,500	1,500	100

### □ 향후계획

- 실행 결과 장소 및 교육 환경 부적정 등 교육효과 미흡으로 일반인 심폐소생술 교육 확대
- 역사 내 전광판 및 동주민센터 IPTV 활용 심폐소생술 홍보

### □ 예산현황

(단위: 천원)

예 산 액	집 행 액	집행률(%)
2,000	2,000	100



산모의 구강건강을 관리하고 영유아의 올바른 구강관리 교육을 통해 산모와 영유아의 구강 건강에 대한 만족도를 높이고 국민의 구강건강 관련 삶의 질 향상에 기여하고자 함

**□ 사업개요**

- 근 거 : 구강보건법 제6조, 동법 시행령 제2조
- 기 간 : 5월, 10월 매주 목요일 (8회)
- 대 상 : 영양플러스 참여 산모 및 영유아 (200명)
- 내 용 : 산모 및 영유아 구강보건교육

대 상	내 용	교육 자료
산모	치아의 구조 및 주요 구강질환 진행과정	PPT자료, 치아모형, 구강보조도구
	구강건강관리 및 올바른 칫솔질법	
영유아	유치와 영구치 비교	
	신생아부터 영유아 시기까지 구강관리법	
산모 및 영유아	질의응답 및 구강 관리 용품 배부 (영유아 구강 건강관리 리플릿, 산모 구강세트)	

**□ 주요 추진실적**

구 분	목 표	실 적	진도(%)
엄마랑 아이랑 치아튼튼교실	200명	379명	190

**□ 예산현황 : 비예산**

주 1회 보건분소 교육장을 이용하여 지역주민 및 어르신들의 질병치료 및 건강스트레칭, 근력강화 운동을 실시하여 스스로 건강관리를 통한 낙상예방 및 건강한 100세 시대 노후생활에 대비하고자 함

**□ 사업개요**

- 기 간 : 2016. 2월 ~ 12월(매주 화요일 09:30 ~ 11:30)
- 장 소 : 보건교육실
- 대 상 : 분소 이용 주민 및 어르신
- 내 용 : 건강 스트레칭 운동(40회/600명)
  - 부위별 강화 관절스트레칭 : 어르신들의 신체활동에 무리가 가지 않은 범위의 근력운동(발목 전면과 발등을 돌려주기, 의자에 앉아 양어깨 당겨주기 등)
  - 전신스트레칭 : 서있는 자세에서 가볍게 따라 할 수 있는 스트레칭 운동 (양손을 모아 머리 위로 쪽 펴기, 한팔을 쪽 뻗어 반대 쪽으로 굽히기 등)
  - 매주, 월 1회 교육 전에 실시하는 건강체조로 행복한 노후 생활 유지

**□ 주요 추진실적**

구 분	목 표	실 적	진도(%)
「건강스트레칭 교실」 운영	40회/600명	47회/682명	118

**□ 향후계획**

- 건강스트레칭 실시(매주 화요일, 건강교실 운영 시) : 11월 ~ 12월

**□ 예산현황 : 비예산**

### Ⅲ . 2017년 주요업무 추진계획

연번	사 업 명	쪽
①	의료기관 관리 .....	34
②	건강백세를 위한 1차 진료 서비스 .....	36
③	건강증진을 위한 한방 진료 서비스 .....	37
④	구강건강증진사업 .....	38
⑤	구조 및 심폐소생술 교육 .....	41
⑥	자동심장충격기 관리 .....	43
⑦	응급의료기관 관리 .....	44
⑧	응급환자 이송 구급차 관리 .....	46
⑨	약업소 및 마약류 취급업소 관리 .....	47
⑩	의약품 등의 유통 안전체계 구축 .....	49
⑪	올바른 의약품 사용 교육 및 홍보 .....	50
⑫	의약품 조제 및 관리 .....	52
⑬	의료용 방사선 안전관리사업 .....	53
⑭	질병예방을 위한 의료지원사업 .....	54
⑮	맞춤형 건강검진사업 .....	55
⑯	바른 자세 · 건강한 척추 관리사업 .....	57
⑰	지역중심 보건분소 운영 .....	59

신뢰받는 의료환경 조성을 위해 평상 시 의료기관 점검을 통해 의료법 등을 준수하도록 관리하고 특히 일회용주사기 재사용 및 내시경 의료기기 등 각종 의료기기 소독(멸균)사용 여부를 수시로 점검하고 관리하여 구민에게 안전한 의료서비스를 제공하고자 함.

## □ 사업개요

- 자율점검 및 기획점검 실시
  - 자율점검 : 연 1회 실시
  - 기획점검 : 자율점검 분석 후 기획점검이 필요한 의료기관 대상  
(전년도 의료법 위반 행정처분대상 및 민원발생 의료기관)
- 민원발생 의료기관 집중관리
- 의료법인 관리
- 지역 DMAT(재난의료지원단) 구성

## □ 세부 추진계획

- 자율점검 대상업소
  - 점검대상 : 910개소 (2016.10월말 기준)

계	병원	의원	치과의원	한의원	안경업소	치과기공소	부속의원
910	33	310	227	143	110	78	9

- 점검 및 조치방법
  - 보건소 홈페이지 의약업소 「자율점검 e-편한시스템」 을 통한 자율점검
- 주요내용
  - 의료법 및 의료기사 등에 관한 법률 준수 여부
  - 자율점검 불성실, 미참여업소 기획점검 실시
  - 의료법 위반 적발 시 관계법규에 의거 조치(행정처분, 고발 등)
- 안마시술소, 안마원 입회점검
  - 점검대상 : 10개소(안마시술소 3개소, 안마원 7개소)
  - 점검내용 : 안마사의 관한 규칙에 따른 시설 기준 준수여부 등

○ 의료기구 소독 및 멸균 위생상태 점검

- 일회용 주사기 및 의료기구 재사용 여부 및 관리실태 점검
- 내시경 의료기구 등 각종 의료기구 소독 및 멸균 지침 이행 여부 점검

○ 불법 마사지 업소 관리

- 대 상 : 법적인 자격을 갖추지 못하고 안마행위를 하는 마사지 업소
- 세부계획
  - 마사지 업소 중 피부마사지 업소 등 안마를 하지 않는 업소를 구분
  - 안마를 하는 마사지 업소는 현장 적발 시 경찰서에 고발조치
  - 시민단체와 협조하여 시민단체에서 불법 안마 행위를 사진이나 동영상으로 촬영하여 신고하면 보건소에서는 사실 확인 후 경찰서에 고발

○ 의료법인 관리

- 대 상 : 관내 의료법인 7개소
- 의료법인의 효율적 관리를 통해 민간의료기관의 공공성 도모

○ 지역 재난의료지원단 구성

- 구성원 : 의사, 간호사, 응급구조사, 운전원, 행정요원
- DMAT 총 5개팀 28명
  - 영등포구보건소, 여의도성모병원, 한강성심병원, 강남성심병원, 성애병원

□ 추진일정

- 의료기관 자율점검 연 1회 실시 : 4월
- 자율점검 불성실, 미참여 업소 기획점검 : 9월 ~ 10월
- 안마시술소, 안마원 입회점검 상·하반기 연 2회 실시 : 6월 및 11월
- 의료기구 소독 및 멸균 위생상태 점검 : 수시

□ 소요예산 : 총 3,000천원(구비3,000천원)

1차 진료 서비스 및 상담을 통한 체계적인 건강관리와 만성 질환자에 대한 지속적인 관리를 통해 지역주민들의 질병예방과 건강관리능력을 향상시켜 건강한 지역사회를 조성하고자 함

### □ 사업개요

- 근 거 : 지역보건법 제9조
- 대 상 : 지역주민, 65세 이상 노인환자, 저소득층 및 노숙인
- 내 용 : 1차 진료 및 진료비 등 청구

### □ 세부 추진계획

- 1차 진료실 운영 : 30,000명
  - 65세 이상 어르신 및 의료급여대상자, 국가유공자, 노숙인에 대한 진료 후 대상자에 따른 혈액 및 소변검사 실시
  - 검사 후 검사결과 상담 및 진료
  - 상급 의료기관 진료의뢰서 발급
- 진료비 및 건강검진비용 청구 : 40,000건 200,000천원
  - 1차 진료비(건강보험, 의료급여), 건강검진비용 청구
  - 노숙인 진료비, 의사소견서 발급비용 청구 등

### □ 추진일정

- 1차 진료실 운영 : 연중
- 건강보험 및 의료급여 진료비 등 청구 : 월 1회
- 건강검진비용 및 노숙인 진료비, 약제비 청구 : 월 2회

### □ 소요예산 : 총 2,184천원 (구비2,184천원)

점점 가속화되어 가고 있는 고령화사회에 따른 뇌졸중, 협착증, 관절염 등 만성퇴행성질환의 예방과 치료를 위하여 양질의 한방진료 서비스를 통해 지역주민과 의료취약계층(어르신, 장애인등)의 건강증진을 도모하고자 함

### □ 사업개요

- 기 간 : 연중
- 내 용 : 한방진료, 한방 순회진료, 금연침 시술

### □ 세부 추진계획

- 한방진료 : 5,900명
  - 대 상 : 관내 지역주민
  - 내 용
    - 내소 주민에게 침시술, 투약 등 진료 서비스 제공
    - 1:1 한방건강상담을 통해 지속적인 관리로 질병악화 예방
    - 퇴행성질환, 중풍, 치매 등 보건소 만성질환사업과 연계하여 등록관리
- 한방 순회진료 : 550명
  - 대 상 : 관내 경로당 어르신
  - 내 용
    - 대상 경로당을 주 1회 순회하며 침시술 등 한방무료진료 및 건강상담 실시
    - 방문보건사업과 연계하여 한방협진체제로 질적인 한방의료서비스 제공
- 금연침 시술 : 1,300건
  - 대 상 : 금연클리닉 등록환자, 금연침 시술희망자
  - 내 용 : 금연침 시술(총 4회) 및 한방 건강상담을 통해 금연에 성공할 수 있도록 지속적인 관리

### □ 추진일정

- 한방진료실 운영 및 금연침 시술 : 1월 ~ 12월
- 한방 순회진료 : 매주 목요일 연 50회

### □ 소요예산 : 총 3,063천원(구비 3,063천원)

지역주민의 올바른 구강건강 습관형성과 행태 개선을 위한 불소도포사업 및 올바른 칫솔질 교육 등을 확대하고, 학생 및 아동 치과주치의, 장애인 대상 의료 서비스를 제공함으로써 의료취약 계층의 구강건강 관련 삶의 질 향상을 도모하고자 함

## □ 사업개요

- 근 거 : 구강보건법 제6조, 동법 시행령 제16조, 동법 시행규칙 제 16조
- 기 간 : 2017. 1월 ~ 12월
- 대 상 : 관내 지역주민
- 내 용
  - 생애주기별 구강검진 및 구강보건교육
  - 일반주민 및 취약계층 치과예방진료
  - 관내 치과의원, 학교, 지역아동센터 등 협력기관과 연계한 사업 추진
  - 어르신 및 취약계층 불소도포, 학생 및 아동 치과주치의서비스 제공

## □ 세부 추진계획

- 구강진료사업 : 3,300명
  - 기 간 : 연중
  - 대 상 : 지역주민 및 치과진료 희망자
  - 내 용 : 구강검진 및 치과 관련 상담, 치주염의 응급처치, 치아마모증 충전 단순유치발치, 불소도포, 구강보건교육 등
- 구강보건교육 및 검진 : 9,200 → 10,000명
  - 기 간 : 연중 (여의도 봄꽃축제 4월, 구강보건의 날 행사 6월)
  - 대 상 : 내소민원, 복지시설, 건강검진 대상자 등
  - 내 용 : 구강검진 및 상담, 구강보건 주간행사, 생애주기별 구강보건 교육 및 리플릿 배부
- 임산부 구강보건사업 : 100 → 200명
  - 기 간 : 연중
  - 대 상 : 임산부
  - 내 용 : 구강검진 및 구강보건교육, 영유아 구강관리 리플릿 배부



- **엄마랑아이랑 치아튼튼교실 : 200 → 350명**
  - 기 간 : 5월 및 10월(영양플러스사업과 일정 조율)
  - 대 상 : 영양플러스 참여 임산부 및 영유아
  - 내 용 : 임산부 및 영유아 구강보건교육, 영유아 구강관리 리플릿 배부
- **취학전아동 불소도포사업 : 1,000 → 1,200명**
  - 기 간 : 국·공립어린이집 3월 ~ 5월, 민간·직장어린이집 9월 ~ 11월
  - 대 상 : 관내 어린이집 50개소 만5세 이상 아동
  - 내 용 : 구강검진, 불소도포, 구강보건교육, 구강관리리플릿(검사결과지 포함) 배부
- **아동 치과주치의사업 : 340 → 370명**
  - 기 간 : 3월 ~ 12월(예산 소진 시까지)
  - 대 상 : 만 18세 미만 관내 지역아동센터 아동 및 기초생활수급, 차상위 건강보험전환자
  - 내 용 : 보건소 치과예방진료서비스 제공, 2차 치료 필요자 시술비 지원  
치과주치의사업 지역협의체 구성 및 운영(정기회의 개최 연 2회 이상)
- **학생 치과주치의사업 : 18개교 <신규>**
  - 기 간 : 4월~12월
  - 대 상 : 관내 사업참여 초등학교 4학년생
  - 내 용 : 협조치과의원 연계 구강검진 및 치과예방진료서비스 제공, 협조치과 대상 치과주치의사업 매뉴얼교육 실시

※ 연초 사업 동의 초등학교 학생 수에 따라 목표량 및 교부액 확정
- **치아홈메우기사업 : 200명**
  - 기 간 : 연중
  - 대 상 : 만 6세 이상 기초생활수급자, 차상위, 장애우, 한부모·조손지원·다문화 가정 아동
  - 내 용 : 구강검진 및 치아홈메우기 실시, 구강보건교육 및 구강관리 리플릿 배부
- **어르신 불소도포사업 : 900 → 1,000명**
  - 기 간 : 연중
  - 대 상 : 만 65세 이상 관내 노인(본인치아 5개이상)
  - 내 용 : 6개월 주기 정기 구강검진 및 설문조사, 불소도포 및 전문가 치면세정술, 구강관리방법 교육 및 필요 시 스케일링 시술(기초생활수급자)
- **장애인 구강보건사업 : 100명**
  - 기 간 : 연중
  - 대 상 : 기초생활수급자 중 중증장애 1~3급자
  - 내 용 : 6개월 주기 정기구강검진 및 상담, 치석제거, 치아 마모증 충전, 초기 충치치료, 불소도포 등 무료치과 의료서비스 제공

- 다문화 가정을 위한 '무지개 구강건강사업' : 100명 <신규>
  - 기 간 : 연중
  - 대 상 : 다문화가정, 결혼이주여성, 중도입국청소년 등
  - 내 용 : 구강검진 및 교육, 아동 치과예방진료(불소도포, 치아홈메우기 등)

□ **소요예산 : 총 70,510천원(국 13,415, 시 4,025, 구비 53,070)**

급성 심정지 환자 발생 시 골든타임 4분 내에 심폐소생술을 실시하여 가족과 이웃의 생명을 보호할 수 있도록 구민을 대상으로 심폐소생술 교육을 실시하고자 함

**□ 사업개요**

- 기 간 : 2017. 2월 ~ 12월
- 내 용
  - 심폐소생술 및 자동심장충격기 사용법 이론·실습 교육
  - 심폐소생술 홍보물 배부
  - 심폐소생술 체험관 운영 및 홍보

**□ 세부 추진계획**

○ 목표량

구 분	대 상	목 표
심폐소생술 교육	일 반	78회
	학생(초·중·고등학생)	42회
	총 계	120회
심폐소생술 체험관 운영 및 홍보 : 축제 및 행사 시		10회

○ 심폐소생술 교육

- 구민 심폐소생술 교육
  - 대 상 : 지역주민 및 희망자 등
  - 내 용 : 심폐소생술 및 자동심장충격기 사용법 이론·실습 교육, 서울시민 심폐소생술 서포터즈 등록, 리플릿 배포
- 구민 생명지킴이 심폐소생술 교육
  - 대 상 : 공무원, 시설관리공단 직원, 어린이집 보육교사, 다중이용시설 직원, 법정 의무대상자 등
  - 내 용 : 심폐소생술 및 자동심장충격기 사용법 이론·실습 교육, 서울시민 심폐소생술 서포터즈 등록

- 학생 심폐소생술 교육

· 대 상 : 관내 초등학교 6학년, 중학교 2학년, 고등학교 1학년 학생

※ 실효성 있는 학생 심폐소생술 교육으로 사업 효과를 극대화시키기 위해 기존 학교(학년) 구분 없이 신청하던 것을 대상을 선별하여 교육 실시

· 내 용 : 응급처치 교육, 심폐소생술 및 자동심장충격기 사용법 이론·실습 교육

○ 심폐소생술 체험관 운영 및 홍보

- 대 상 : 축제 및 행사 이용객 등

- 내 용 : 축제 및 행사와 연계하여 심폐소생술 체험관 운영, 실습위주의 홍보, 리플릿 배포, 역사 내 전광판 및 동주민센터 IPTV 홍보

□ 추진일정

○ 학생대상 심폐소생술 교육 : 3월 ~ 12월

○ 어린이집 보육교사 심폐소생술 교육 : 2월 ~ 12월

○ 영등포구 직원대상 심폐소생술 교육 : 5월 중

○ 산업체 및 다중시설근무자 심폐소생술 교육 : 2월 ~ 12월

○ 영등포 봄꽃축제 심폐소생술 홍보관 운영 : 4월 중

○ 구민의 날 심폐소생술 홍보관 운영 : 9월 중

□ 소요예산 : 총 24,900천원 (구비24,900천원)

평시 자동심장충격기 점검 및 관리로 급성 심정지 환자 발생 시 구민 누구나 사용 가능한 최적의 상태를 유지하여 심정지 환자의 생존율 향상에 기여하고자 함

**□ 사업개요**

- 기 간 : 2017. 1월 ~ 12월
- 대 상 : 265개소 312대
- 내 용 : 자동심장충격기 점검 및 관리

**□ 세부 추진계획**

- 자동심장충격기 설치 현황 (2016.10.31. 기준)

계	공공기관	공동주택	지하철	학교	경찰서	복지시설	기타
265개소 (312대)	45 (56대)	72 (82대)	19 (22대)	43 (49대)	19 (20대)	23 (26대)	44 (57대)

- 자동심장충격기 정기점검 : 연 1회
  - 점검방법 : 아르바이트 대학생 연계 정기점검
  - 내 용
    - 장비의 정상작동 유무
    - 장비 관리자 지정 및 비상연락망 기록 유무
    - 장비의 중앙응급의료센터 등록
- 자동심장충격기 관리 : 유효기간 경과 패드 및 배터리 교체 86대

**□ 추진일정**

- 자동심장충격기 정기점검 : 상·하반기 분할 점검
  - 점검대상 : 관내 설치된 자동심장충격기
  - 점검기간 : 2017년 1월 및 7월(방학 기간 중)
- 자동심장충격기 소모품 교체 : 서울시 추진일정에 따라 교체

**□ 소요예산 : 총 26,556천원(구비26,556천원)**

국민들이 응급상황에서 신속하고 적절한 응급의료를 받을 수 있도록 응급의료기관의 법정기준 준수 등 적정 운영 여부 등을 평가하고 폭염 및 한파에 따른 실시간 건강피해를 모니터링하여 국민들의 건강피해를 최소화 하고자 함

## □ 사업개요

- 응급의료기관의 법정기준 준수 등 적정 운영 여부 등을 보건복지부와 중앙응급의료센터 합동 평가
- 관내 9개 응급의료기관에 폭염 및 한파에 따른 건강피해를 실시간으로 모니터링하여 국민에게 정보 제공

## □ 세부 추진계획

- 응급의료기관 및 응급실 운영 의료기관 관리

- 대 상 : 9개소

(2016.10.31기준)

구분	전문응급의료센터(1)	지역응급의료센터(3)	지역응급의료기관(2)	응급실운영의료기관(3)
9개소	한강성심병원	여의도성모병원 성애병원 강남성심병원	대림성모병원 명지성모병원	영등포병원 충무병원 한강수병원

### - 응급의료센터 평가

- 평가단 : 보건복지부, 중앙응급의료센터, 시·도
- 필수 충족 영역 준수여부(시설, 인력, 장비)
- 중앙응급의료센터 평가 준용

### - 응급의료기관 평가

- 평가단 : 보건복지부, 중앙응급의료센터, 시·군·구
- 필수 충족 영역 준수여부(시설, 인력, 장비)
- 중앙응급의료센터 평가 준용

### - 응급실 운영 의료기관 허가기준 준수여부 지도점검 : 연 1회

- 의료기관의 외부에 응급환자 진료기관 표기 여부
- 응급환자 진료 공간 확보, 응급병상 구비 여부

- 의사 1명 및 간호사 1명 이상의 24시간 근무 여부
- 의료장비가 구비되어 24시간 이용가능 여부
- 심폐소생술에 필요한 후두경 등 기도삽관장비 구비 여부

○ **응급실 기반 계절성 질환(폭염, 한파) 감시체계 운영**

- 보고기관 : 응급의료기관 6개소 및 응급실 운영의료기관 3개소
- 운영기간 : 폭염 및 한파 기간 중
- 방 법
  - 응급실 운영의료기관 : 응급실 일일(00:00~24:00) 내원현황을 보건복지부 질병보건통합시스템에 익일 오전 12시까지 입력
  - 보건소 : 의료기관별 입력독려 및 승인 후 15시까지 서울시 보고
- 내 용
  - 응급실 총 내원환자 수 및 사망자 수
  - 계절성 질환자 환자별 사례보고
  - 폭염 및 한파질환 관련 예방법, 주의사항, 행동요령 등 대구민 홍보

□ **추진일정**

- 응급의료기관 및 응급실 운영 의료기관 관리
  - 응급의료센터 평가(4개소) : 8월 ~ 10월
  - 지역응급의료기관 평가(2개소) : 6월 ~ 7월
  - 응급실 운영 의료기관 현지 점검(3개소) : 8월 ~ 9월
- 응급실 기반 계절성 질환(폭염, 한랭) 감시체계 운영
  - 한랭 : 2016.12.01. ~ 2017.02.28.(3개월)
  - 폭염 : 2017.05.22. ~ 2017.09.30.(4개월)

□ **소요예산 : 비예산**

응급환자 이송에 필수인 구급차의 운영실태 및 장비의 법률 준수 여부를 체계적으로 관리하여 응급환자 발생 시 안전하고 신속한 응급의료 서비스를 구민에게 제공하여 신뢰할 수 있는 응급의료 서비스 제공

**□ 사업개요**

- 기 간 : 2017. 1월 ~ 12월
- 내 용 : 응급환자 구급차 민원처리 및 지도점검

**□ 세부 추진계획**

- 우리구 구급차 현황 : 27개소 35대 (2016.10.31.기준)

구 분	일반 병·의원	보건소	119 구급대	계
통보	-	1개소 2대	1개소 7대	2개소 9대
신고	25개소 26대	-	-	25개소 26대

- 구급차 신규 신고(통보) 및 변경사항 신고 처리 : 수시
- 구급차 운영실태 지도 점검 : 연 1회
  - 내·외관 및 의료장비 등 세부기준 적합여부
    - 기도 확보 유지, 호흡 유지, 순환 유지, 외상 처치 장비 등 보유
    - 구급차의 조명, 전기장치 등 구비여부
    - 구급차 출동 시 응급구조사 탑승여부 등 운영기준 적합여부
  - 환자이송의 경우 규정된 요금 준수여부
  - 구급차 출동 시 출동기록 유지여부

**□ 추진일정**

- 구급차 신규 신고(통보) 및 변경사항 신고 처리 : 수시
- 구급차 정기점검 : 2017. 11월 ~ 12월
  - ※ 정기점검은 보건복지부 10월 중 계획에 따라 시행

**□ 소요예산 : 비예산**



약업소 및 마약류 취급업소에 대한 교육 및 자율점검을 통해 자율적인 법규준수를 유도하고, 위해요소 중심의 기획·현장점검으로 효율적 관리체계를 구축하여 국민의 안전한 보건환경 조성에 기여하고자 함

## □ 사업개요

- 기 간 : 연중
- 주요대상 현황

### - 의약품 및 의료기기취급업소

(2016.10.31.기준)

계	약국	의약품 도매상	KGSP 적격업소	한약방	한방 병의원	의료기기 판매업소	의료기기 수리업소	안전상비 의약품 판매자
1,705	234	86	48	1	146	845	50	295

### - 마약류취급업소

(2016.10.31.기준)

분류	계	마약류취급의료업자			마약류 관리자	마약류 소매업자	마약류 도매업자	대마 재배자
		병원	의원	동물병원				
업소현황	641	4	319	30	26	230	32	0

### - 의약외품 및 화장품 취급업소

(2016.10.31.기준)

계	약국	의약품 도매상	안전상비의 약품판매자	의료기기 판매업소	대형마트	기업형 슈퍼마켓	화장품 취급업소
3,029	234	86	295	845	14	19	1,536

- 내 용 : 의약품 및 의료기기 등의 위해요소 중심의 사전 예방적 관리

## □ 세부 추진계획

- 약업소 및 마약류취급업소 자율점검 및 현장점검

- 보건소 홈페이지를 통한 업소별 정기 자율점검 실시 : 연 1회
  - 약국, 의약품도매상, KGSP적격업소, 안전상비의약품판매자, 한약방
  - 의료기기판매업소, 의료기기수리업소
  - 마약류취급자(소매업자, 도매업자, 관리자, 의료업자)

- 업소별 주요 위반사항에 대한 현장 기획점검 실시 : 연 5회
  - 무자격자 의약품 취급업소 점검
  - 전년도 사고마약류 발생업소에 대한 마약류 관리 점검
  - 마약류취급 의료기관의 기록정비 집중 관리
  - 의약품, 의약외품 표시 기재사항 현장 점검
  - 계절성 무허가 의약외품 취급 조사(황사 마스크, 살충기피제 등)
  - 무료 체험방 운영 의료기기판매업소 조사
  - 처방전 집중률 현장 조사

○ 약업소 및 마약류취급업소 교육 : 연 2회

- 마약류관리에 관한 법규 교육
  - 마약류의 취급보고(제11조)제도 도입에 따른 제도 시행을 위한 「마약류통합관리시스템」 관련 개정 법률 안내
- 마약류통합관리시스템 사용자별 매뉴얼, FAQ 안내

□ 추진일정

○ 약업소 및 마약류취급업소 자율점검 실시

- 계획수립 및 자율점검 안내문 발송 : 3월
- 자율점검 실시 : 4월
- 자율점검 결과 평가 및 보고 : 5월

○ 현장 기획점검 및 합동점검 실시

- 주제별 연간 점검 및 식품의약품안전처, 서울시 수시점검 : 연중
- 자율점검 미제출업소 및 불성실 업소 점검 : 6월 ~ 8월
- 마약류취급 의료기관 기록정비 집중점검 : 9월

○ 약업소 및 마약류취급업소 관련법규

- 마약류통합관리시스템 사용자별 매뉴얼 안내 : 2월 ~ 3월
- 마약류취급자 교육 실시 : 4월 ~ 5월

□ 소요예산 : 총 7,400천원(구비7,400천원)

의약품 수거·검사 및 의약품 등(의약외품, 의료기기, 화장품 포함)의 광고 및 표시기재 점검으로 부정 불량 의약품등의 유통을 사전에 차단하고, 의약품 등의 올바른 정보제공으로 소비자의 알권리를 보장하고자 함

## □ 사업개요

- 기 간 : 연중
- 대 상 : 의약품 등의 취급업소 및 지역주민

## □ 세부 추진계획

- 유통 중 의약품 수거 품질검사
  - 전문의약품 수거 품질검사 : 상반기 1회
    - 대상품목 : 기타 항생물질제제 15품목
    - 수 거 처 : 약국
  - 한약재 수거 품질검사 : 하반기 1회
    - 대상품목 : 규격품 한약재 20품목
    - 수 거 처 : 한방의료기관
- 의약품 등 회수실태조사 및 홍보
  - 회수대상 의약품 등 회수실태조사 : 12회
  - 보건소 홈페이지를 통한 품질 부적합 정보 제공 : 24회
- 의약품 등 광고 모니터링 실시 : 12회
  - 허가사항외의 허위·과대 광고 점검
  - 무허가 의약외품, 의료기기 불법유통 점검

## □ 추진일정

- 의약품 수거 품질검사 : 상·하반기
- 의약품 등 회수실태조사 및 홍보 : 연중
- 의약품 등 광고 모니터링 실시 : 연중

## □ 소요예산 : 비예산

일반국민을 대상으로 생애주기별 의약품 안전 사용교육과 홍보를 체계적으로 실시하여 올바른 의약품 사용을 유도하고, 가정내 불용의약품의 안전한 수거·폐기로 국민의 건강증진과 안전을 도모하고자 함

□ 사업개요

- 기 간 : 연중
- 대 상 : 생애주기별(어린이, 청소년, 성인, 어르신) 지역주민
- 내 용
  - 생애주기별 눈높이에 맞춘 약물 오·남용 예방교육 및 홍보
  - 가정내 불용의약품의 안전한 폐기 안내

□ 세부 추진계획

- 의약품 안전사용 교육 실시
  - 찾아가는 청소년 의약품 안전사용 교육 : 29회
    - 기 간 : 3월 ~ 9월
    - 대 상 : 관내 초·중·고등학교 43개교 중 희망학교
    - 내 용 : 신청 학교 방문 교육 실시  
 민간단체와 연계하여 강사 및 교육 내용의 다양성과 전문성 강화
  - 여름방학 맞이 청소년 의약품 안전사용 교육 : 6회
    - 기 간 : 7월 ~ 8월
    - 방 법 : 영등포자원봉사센터 및 한국마약퇴치운동본부 연계 실시
    - 내 용 : 의약품 안전사용 교육 및 캠페인 활동 등의 체험학습
  - 찾아가는 어르신 의약품등 과대광고 피해 예방·홍보 교육 : 50회
    - 기 간 : 연중
    - 방 법 : 경로당 순회진료(매주 목요일)와 연계 실시
    - 내 용 : 의약품, 의약외품, 의료기기 등의 올바른 선택·구입방법 홍보

- 미취학 어린이 대상 의약품 안전사용 체험 교육 : 5회
  - 기 간 : 연중
  - 내 용 : 서울안전체험한마당 행사 연계 교육 실시  
보건소 방문 어린이 대상 교육 실시
- 성인 대상 의약품 안전사용 교육 : 5회
- 올바른 의약품 사용 홍보 캠페인 : 10회
- 가정불용의약품 수거·폐기 : 연중

**소요예산 : 총 13,000천원(구비 13,000천원)**

의약품의 안전한 관리를 통한 효율적이고 안정적인 의약품 수급 조절 및 정확한 조제·투약 및 복약안내를 통해 의약품에 대한 국민의 알 권리를 보장하여 국민 건강 향상에 이바지하고자 함.

### □ 사업개요

- 기 간 : 연중
- 대 상 : 보건소 이용 지역주민 및 경로당 이용 어르신
- 내 용 : 의약품 상담실 운영

### □ 세부 추진계획

- 보건소 방문 장애인, 방문진료 환자 원내조제 및 복약상담
- 경로당 순회 진료 환자 조제 및 복약상담 : 45회
- 의약품 구매 및 관리
  - 순환계용 의약품 : 암로디핀 등 8종
  - 소화기관용 의약품 : 알마게이트 등 9종
  - 대사성 의약품 : 그리메피리드 등 8종
  - 항병원생물성 의약품 : 아목시실린·클라부란산칼륨 등 1종
  - 관절계용 의약품 : 멜록시캄 등 7종
- 한방의약품 구매 및 관리
  - 가미소요산 등 20종
- 의료지원 구급함 관리
  - 구급의약품 및 소모품 20종
- 보관 의약품 유효기간 관리

### □ 추진일정

- 원내처방 의약품 조제 및 복약상담 : 연중
- 의약품 및 한방의약품 구매 및 관리 : 연중

□ 소요예산 : 총 28,149천원(구비 28,149천원)

진단용 방사선 발생장치 및 특수의료장비의 영상품질관리, 정기검사와 방사선 관계 종사자의 피폭관리를 지도·감독함으로써 의료용 방사선으로부터의 위해를 최소화하고 국민들에게 안전한 의료환경을 제공하고자 함

□ 사업개요

- 진단용 방사선발생장치 및 종사자 관리를 통해 의료 방사선의 안전한 사용을 유도하고 방사선 안전문화 확산
- 특수의료장비의 적정 설치 및 품질관리로 의료의 질을 향상하고 국민의 건강권 확보

□ 세부 추진계획

- 기 간 : 연중
- 대 상 (2016.10.31.기준)

구 분	방사선 발생장치		특수의료장비						피폭선량측정		
	기관 (개소)	장치 (대)	계	MRI		CT		MAMMO		기관 (개소)	명
				기관	대	기관	대	기관	대		
총현황	388	884	32개소 85대	16	24	18	26	28	35	360	810
2017년 검사대상	156	277	32개소 85대	16	24	18	26	28	35	360	810

- 사전안내 및 정기점검
  - 진단용 방사선 발생장치 정기검사 안내 : 분기별 1회/3년 정기검사
  - 특수의료장비 품질관리 검사안내 : 분기별 1회/1년 정기검사
  - 방사선 관계종사자 개인피폭관리 안내 : 분기별 1회/분기 1회 측정
- 지도·관리 : 수시
  - 신고사항과의 일치여부, 미신고 장치 보유 여부 등 각종 신고 여부
  - 안전관리책임자의 선임·해임 신고, 교육이수 여부, 피폭관리 여부 등
  - 진단용 방사선 발생장치 및 특수의료장비의 적정 사용 유무 등
- 점검결과 조치 : 시정명령 및 과태료 부과

□ 소요예산 : 비예산

임상병리검사, 방사선검사 및 물리치료 등의 의료보건 서비스를 제공하여 보건소의 진료, 검진 및 전염병 예방사업을 지원하고, 클린의료서비스 실시로 위생적인 보건환경을 조성함으로써 구민의 건강증진 및 지역사회 보건향상을 도모하고자 함

**□ 사업개요**

- 임상병리실, 방사선실, 물리치료실의 합리적 운영
- 의료서비스의 질 향상 관리
- 클린업 의료서비스 지속적 실시

**□ 세부 추진계획**

- 기 간 : 연중
- 내 용
  - 1차 진료를 위한 기본검사, 각종 전염병검사 등 임상병리검사 실시
  - 결핵 발견을 위한 방사선 촬영 및 일반촬영, 골다공증 검사 실시
  - 통증완화 및 재활 운동치료 실시
- 목 표

구 분	임상병리검사(건)	방사선 검진(건)	물리치료(명)
검진 및 치료자 수	260,000	47,000	8,000

- 장비관리
  - PACS시스템 및 방사선발생장치, 골밀도측정기 사전점검 및 유지보수실시
  - 의료장비 정도관리 실시
- 클린의료서비스 실시

**□ 추진일정**

- 시약 및 기자재 적시 공급 : 수시
- 의료장비의 정도관리 실시 : 의료장비 점검 월 1회, 임상병리실 정도관리 연 1회
- 검진가운 세탁용역계약 실시 : 2017. 1월 중
- 장비유지보수 계약 실시 : 2017. 1월 중

**□ 소요예산 : 총 278,510천원 (구비 278,510천원)**



계층별, 연령별 맞춤형 건강검진 실시 및 수검독려를 통해 고혈압, 당뇨 등 심뇌혈관질환을 조기 발견하고 관리로 연계함으로써 건강수명 향상과 의료비 절감에 기여하고자 함

## □ 사업개요

- 건강검진 지정 의료기관으로서 건강검진 실시
- 무료건강검진을 통해 지역사회 건강 형평성 제공
- 생애전환기 및 의료수급권자 건강검진 유선모니터링 실시
- 취약계층의 건강검진 활성화와 맞춤형 검진 및 사후관리 연계실시
- 건강검진 지정 의료기관 관리 및 출장건강검진 신고처리

## □ 세부 추진계획

- 기 간 : 연중
- 대상 및 목표

검진종류		대상내역	목표(명)
국가 검진	건강보험공단 건강검진	건강보험 지역 및 직장가입자, 의료수급권자 중 건강검진 대상자	1,150
	학생검진	초등학교 1·4학년, 중학교 1학년	1,000
	학교밖청소년 건강검진	학교밖청소년 중 9~24세이하 청소년	150
	소 계		2,300명
무료 검진	노숙인 건강검진	쉼터 등 노숙인시설 입소자	700
	시설입소자 건강검진	보호시설 입소자 등	800
	저소득층 건강검진	방문보건실 의뢰자	500
	외국인 건강검진	관내 거주 외국인근로자	300
	보건사업 참여자	헬스리셋, 건강2080프로젝트 참여자 등	700
	소 계		3,000명
합 계		5,300명	

- 내 용
  - 국가건강검진(3종)과 무료건강검진(5종)으로 구분하여 검진 특성별 맞춤 건강검진 실시
  - 생애전환기, 의료급여수급권자 일반검진 수검률 향상을 위한 검진독려 및 검진결과 사후관리 연계

- 건강검진기관 관리 : 건강검진기관 지정(변경) 신청, 취소 등 민원처리
- 출장건강검진 관리 : 출장 건강검진 등 신고 민원처리

## □ 추진일정

- 생애전환기, 의료수급권자 대상자 수검독려
  - 유선모니터링 실시 : 월 1회 전화 독려, 문자발송
- 방문 간호팀과 연계한 수검 독려 및 사후관리 : 간담회 2회, 집담회 2회
- 어르신 건강검진 실시 : 연중 실시
- 외국인근로자 및 결혼이민자 휴일 건강검진 실시 : 5월 및 9월
- 지역사회와 연계한 수검률 향상방안 연구 : 보험공단과 간담회 2회

□ **소요예산 : 총 58,535천원(국 14,440, 시 7,220, 구 36,875)**

청소년 및 구민을 대상으로 척추측만증 및 골다공증 검진을 실시하고, 체조 실습 등 예방교실을 운영하여 구민들의 근·골격계 관리능력 향상을 통해 행복하고 건강한 생활을 지원하고자 함

## □ 사업개요

- 청소년 척추측만증 검진 및 예방교육, 예방체조 보급
- 성인 골다공증 예방교육, 예방체조 보급, 골다공증검진 실시

## □ 세부 추진계획

- 기 간 : 연중
- 사업대상
  - 척추측만증 관리 : 검진 및 사후관리
  - 골다공증 관리 : 예방교육 및 골다공증 검사
- 목 표

구 분	척추측만증 검진	척추측만증 체조교실	골다공증 검사	골다공증 교육
목표	2,500명	5회/200명	4,000명	42회/850명

- 내 용
  - 척추측만증 검진 : 관내 23개 초등학교 5학년, 전년도유소견자
  - 사후관리 : 검진 유소견자 및 학부모에 대한 척추측만증 바로알기 교육 및 체조실습
  - 골다공증 검사 : 검사 희망자 검사 및 상담
  - 골다공증 예방교육 : 골다공증 예방교실 개최 및 경로당 순회교육

## □ 추진일정

- 척추측만증 학교별 순회검진 : 4월 ~ 10월
- 방학 중 척추측만증 예방교실 : 1월 및 8월
- 척추측만증 예방강좌 및 체조실습 : 10월

○ 골다공증 예방교육

- 골다공증 검진 : 연중 실시
- 골다공증 예방강좌 : 2회(5월 및 10월)
- 경로당 순회교육 : 40회 순회방문 교육

□ **소요예산 : 총 10,475천원(구비 10,475천원)**

보건분소를 이용하는 지역주민에게 맞춤형 진료서비스와 보건교육장 활용한 다양한 건강증진교육과 실천 가능한 건강정보를 제공함으로써 지역주민의 건강 수준을 높이고자 함

□ 사업개요

- 대 상 : 대림동, 신길동 및 기타 지역 주민
- 내 용 : 대상별 맞춤 진료실 운영 및 건강증진교실 운영

□ 세부 추진계획

- 진료실 운영 등 16,500명

구 분	1차진료실	모자보건실	물리치료실	보건민원실	임상병리실
목표량	8,000명	2,400명	2,200명	2,000명	1,900명

- 1차 진료실 운영 : 1차 진료와 처방 및 건강 상담
- 모자보건실 운영 : 영유아 및 일반 예방접종, 임산부 산전관리
- 물리치료실 운영 : 통증완화 및 재활운동 치료
- 보건민원실 운영 : 각종검사, 유료 예방접종, 진료비 수납 등
- 임상병리실 운영 : 간염검사, 혈당, 간기능 등 각종 혈액검사
- 보건의료서비스 품질향상을 위한 고객만족도 및 수요도 조사 : 2회

- 건강증진 프로그램 운영 : 월 8회 연 96회

- 건강증진교실 운영 : 월 1회/셋째주 수요일
  - 운영방법 : 보건소 사업별로 전문강사 초빙하여 연계 교육
  - 운영내용 : 고혈압, 당뇨, 치매예방, 암예방, 정신건강, 낙상예방 교육 등
- 교육실 프로그램 운영 : 월 7회/매주 목요일, 둘째·넷째 월요일
  - 운영방법 : 보건소 직원을 활용하여 자체 교육 및 상담
  - 운영방법 : 심폐소생술교육, 금연, 영양상담 등

□ 추진일정 : 연중

□ 소요예산 : 총 82,665천원(구비 82,665천원)

## IV. 신규·주요 투자사업

### 1 건강한 학교 바른양치실천사업

의무팀

평생 구강건강관리의 기틀이 되는 학령기 구강건강을 위하여 점심식사 후 바른 양치 생활 습관화 교육으로 아동들의 칫솔질 실천율 및 구강건강 향상을 도모하고자 함

#### □ 추진방향

- 눈높이 구강보건교육 실시로 아동의 구강보건지식과 태도 및 행동을 변화시켜 일생동안 구강건강을 적절히 관리할 수 있는 능력을 배양하고 식사 후 칫솔질을 생활화하도록 유도

#### □ 사업개요

- 근 거 : 구강보건법 제5조, 구강보건법 제12조, 국민건강증진법 제18조
- 기 간 : 연중
- 대 상 : 관내 초등학교 3학년생
- 내 용 : 학령기 아동용 구강보건교육, 구강관리실태 표본조사

#### □ 세부 추진계획

- 대 상 : 관내 초등학교 3학년 15개교
- 방 법 : 일정에 따른 학교 방문 교육 실시
- 내 용
  - 바른양치실천 프로그램 운영
    - 표본 구강검사
    - 구강보건 교육매체 활용 교육 학령기 주요구강질환 교육
    - 치면착색제 도포(자가 양치습관 및 구강위생관리 능력검사)
    - 개인 양치용품 배부 후 개별 잇솔질 실습
  - 구강건강 인지도 관련 및 교육직후 설문 만족도 조사
  - 구강보조용품 사용법 및 구강질환 예방법 패널 전시
  - 칫솔질 독려를 위한 구강보건 표어 홍보

- 학교 협조사항 : 학급별 방송교육 시설(TV, 컴퓨터)

**□ 추진일정**

- 사업 안내문 공문 발송 및 신청·접수 : 3월 말
- 신청결과 및 일정 알림 : 4월 초
- 초등학교 3학년 15개교 방문 : 4월 ~ 7월

**□ 소요예산 : 총 1,300천원 (구비 1,300천원)**

청소년을 대상으로 한 의약품 안전사용 교육을 확대하여 의약품의 올바른 사용을 유도하고 약물 오·남용을 예방하여 청소년의 건강을 지키고자 함

### □ 추진방향

- 관내 초·중·고등학교를 방문하여 의약품 안전사용 교육 실시
- 연령별 눈높이에 맞춘 참여형 또래교육 실시

### □ 사업개요

- 근 거
  - 마약류관리에 관한 법률 제50조 및 같은법 시행규칙 제47조
  - 아동복지법 제9조제3항 및 같은법 시행령 제4조
- 대 상 : 관내 초·중·고등학교 43개교 중 희망학교
- 내 용 : 청소년기에 특화된 의약품 안전사용 교육 실시

### □ 세부 추진계획

- 청소년 대상 의약품 안전사용 교육 실시 : 35회(월 5회)
- 민간단체와 연계 교육 실시
  - 서울시약사회, 영등포구약사회, 한국마약퇴치운동본부 등과 연계
  - 강사의 전문성과 교육 내용의 다양성 강화
- 청소년기에 특화된 교육내용
  - 청소년기에 쉽게 접하게 되는 카페인, 진통제에 대한 올바른 사용법
  - 일명 공부 잘 하는 약, 다이어트약 등 오·남용 우려 의약품 정보제공
  - 유해약물, 치료약물, 건강보조약물의 사용 과오 시 문제점
  - 가정내 불용의약품 안전수거 폐기 홍보

### □ 추진일정

- 찾아가는 의약품 안전사용 교육 실시 안내 및 대상자 모집 : 4월
- 올바른 의약품 안전사용 교육 및 홍보 실시 : 4월 ~ 9월

### □ 소요예산 : 총 4,200천원(구비 4,200천원)



학교 밖 청소년을 대상으로 성장발육 상태 확인, 질병의 조기 발견 및 예방을 위해 건강검진을 실시함으로써 의료사각지대에 놓여있는 학교 밖 청소년의 건강을 지키고자 함

**□ 추진방향**

- 학교 밖 청소년들에게 정기적으로 건강검진을 실시하여 학교 밖 청소년을 건강하게 성장할 수 있도록 지원
- 학교 밖 청소년들에 대한 질병의 조기 발견과 예방을 위해 대상자 연령 특성에 적합한 맞춤형 건강검진 서비스 제공

**□ 사업개요**

- 근 거
  - 지역보건법 제11조(보건소의 기능 및 업무)
  - 청소년복지지원법 제6조(체력검사와 건강진단)
- 검진대상
  - 9세 이상 24세 이하 학교 밖 청소년 : 100명

구 분	시 설 명	대 상 인 원	시 설 명	대 상 인 원
시 설 입 소 자	돈보스코 오라토리오	20	마자렐로센터	20
	돈보스코 자립생활관	25	살레시오 청소년센터	35
계		100		

- 온드림교육센터와 연계한 중도 입국 학교 밖 청소년 : 50명
- 검진항목 : 신체계측, 흉부촬영, B형간염검사 외 7종 혈액검사, 소변검사 등
- 장 소 : 영등포구보건소 1층 검진센터
- 검진비용 : 본인부담 없음(검진 후 국민건강보험공단에 청구)

**□ 추진일정**

- 학교 밖 청소년 건강검진기관 신청 : 1월
- 학교 밖 청소년 건강검진 : 2월 ~ 12월

**□ 소요예산 : 비예산**