

主要業務報告

2000. 12.

保健指導課

목 차

I. 일 반 현 황

II. 2000년 주요업무 추진실적

III. 2001년 주요업무 추진계획

IV. 특 수 사 업

1. 일반 현황

1. 기 구

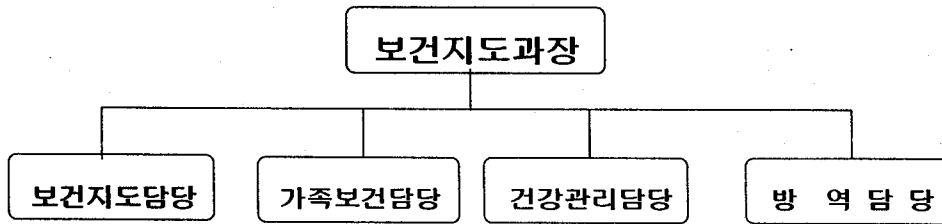

2. 담당업무

□ 보건지도담당

- 모자보건(선도)사업에 관한 사항
- 전염병의 예방접종 및 관리에 관한 사항
- 보건교육사업 및 영양개선사업에 관한 사항
- 성교육 및 성상담에 관한 사업

□ 가족보건담당

- 방문보건사업 및 정신보건사업에 관한 사항
- 만성질환자 관리에 관한 사항
- 장애인 재활보건사업 및 가족계획사업에 관한 사항
- 노인복지사업(치매)에 관한 사항

□ 건강관리담당

- 만성전염병 예방관리에 관한 사항
- 국민건강증진사업에 관한 사항

□ 방역담당

- 급성전염병 예방관리에 관한 사항
- 취약지역 방역소독에 관한 사항
- 후천성면역결핍증 예방관리에 관한 사항

3. 인 력

구분	계		5급		6급		7급		8급		9급		9등급	
	정원	현원	정원	현원	정원	현원	정원	현원	정원	현원	정원	현원	정원	현원
계	26	28	1	1	5	4	12	17	8	4	0	0	0	2
행정직	3	3	1	1			1	1	1	1				
간호직	18	18			3	2	10	15	5	1				
보건직	3	3			2	2	1	1						
기능직	2	4							2	2				2

II. 2000. 주요업무 추진실적

1. 모자보건 및 예방접종사업

(2000. 11. 30현재)

구분		연간목표(명)	실적(명)	진도(%)	
임부관리	임신신고	3,000	4,467	148.9	
	신규등록	500	733	146.6	
	선천성대사이상검사	4,100	3,786	92.3	
	건강진단(1,2차)	77	70	90.9	
영유아관리	신규등록	2,800	2,561	91.4	
	건강진단(1차)	49	62	126.5	
	건강진단(2차)	11	0	0	
영유아예방 접종	엠엠알	3,500	3,858	110.2	
	풍진	1,000	1,301	130.1	
	폴리오	7,500	5,425	72.3	
	디피티	9,000	6,113	67.9	
	간염	4,000	2,481	62	
일반 예방접종	간염	유료	5,300	4,558	86
		장티푸스	유료	250	330
	일본뇌염	무료	1,130	2,295	203
		유료	4,800	9,041	188.3
	인플루엔자	무료	1,420	1,437	101.1
		유료	11,000	9,000	81.8
	유행성출혈열	무료	500	2,412	482.4
	유료	50	67	134	

2. 보건교육사업

(2000. 11. 30현재)

구분	연간목표(회/명)	실적(회/명)	진도(%)
취학전 아동	구강 및 영양교육	구강 및 영양교육	164
	120/5,500	197/6,603	
학생	영양교육 140/1,000	영양교육 222/1,458	158
직장근로자	350/ 900	368/ 909	105
성인	550/ 6,000	598/ 6,750	108
노인	190/ 2,800	176/ 2,833	92
예비군민방위	50/15,000	50/15,000	100

3. 방문보건사업

(2000. 11. 30현재)

구분	연간목표	실적	진도율(%)
방문보건	등록관리 2,730세대/4,855명	2,820세대/4,653명	103.3
	가정방문 4,000세대	6,556세대	163.9
	가정간호 80회/20명	52회/30명	150
	방문진료 46회/460명	44회/440명	95.6
	순회진료 46회/900명	44회/862명	95.6
	건강진단 460명	450명	97.8

4. 정신보건사업

(2000.11. 30현재)

구분	년목표(회/명)	실적(회/명)	진도율(%)	비고
정신질환자 가정방문	40회/80명	38회/110명	95	
주간돌봄센터 운영	60회/360명	71회/301명	118.3	
신경정신과 무료상담	40회/80명	20회/40명	50	의약분업으로 인한 의사들의 파업으로 무료상담이 이루어 지지못해 목표달성 에 어려움이 있음

5. 만성질환자 관리사업

(2000. 11. 30현재)

구 분		년목표(회/명)	실적(회/명)	진도율(%)	비 고
관절염 자조관리	효능증진수중운동	24/240	24/345	100	
	자조관리교실	12/120	12/177	100	
이동목욕서비스		30/120	29/126	96.7	
전립선 무료검진		2/100	2/73	100	
암 무료검진	위 암	40	58	145	예산범위내에 서 통합하여 집행
	유방암	54	51	94.4	
	자궁암	201	51	25.4	

6. 재활보건의사업

(2000. 11. 30현재)

구 분	연간목표(회/명)	실적(회/명)	진도율(%)
방문재활간호	55/110	67/113	121.8
재활이동방문	40/80	40/105	100
재활기구 나눔은행	연중	84/84	

7. 노인보건의사업

(2000. 11. 30현재)

구 분	년목표(회/명)	실적(회/명)	진도율(%)
재가 치매 방문간호	40/80	32/111	80
치매예방교육	4/200	5/370	125
치매신고센터 운영	연중	20명	

8. 가족계획사업

(2000. 11. 30현재)

구 분	년목표	실적	진도율(%)	비 고
정 관	16건	63건	393.7	예산범위내 에서 통합하여 집행
난 관	33건	15건	45.5	
자궁내장치기구 시술	124건	44건	35.5	
피임약 및 콘돔보급	1,400갑	1,380갑	98.6	

9. 결핵관리사업

(2000.11. 30현재)

구 분		년목표(명)	실적(명)	진도율(%)
환자발견	균양성	100	87	87
	균음성	170	128	75.3
	요관찰	90	91	101
노숙자 및 주민검진	내소검진	4,000	6,700	167.5
	이동검진	400	512	128
BCG접종	1학년	410	161	39.2
	미취학	4,900	5,791	118.1

10. 성병관리사업

(2000. 11. 30현재)

구 분	년목표(명)	실 적(명)	진도율(%)
혈청검사	1,448	3,248	224
STD검사	3,768	4,032	107
등록관리	632	794	125.6

11. 국민건강증진사업

(2000. 11. 30현재)

구 분	년목표(건)	실적(건)	진도율(%)
공중이용시설물점검	1,018	1,095	107
담배자동판매기점검	39	38	97.4

12. 방역소독

(2000. 11. 30현재)

구 분		대상지역	실시 시기	목표	실적
분무소독	살충소독	저소득 밀집지역, 후생시설, 취약지역	4월~11월	1,350,000(㎡)	1,726,850(㎡)
	살균소독	“	연중	1,350,000(㎡)	1,360,000(㎡)
동력분무소독 (살충소독)		유수지, 하천변	5월~9월	300,000(㎡)	354,250(㎡)
항공소독(살충소독)		전지역(여의도제외)	8월	33회	33회
연막소독(살충소독)		관내 전지역	7월~9월		61회

13. AIDS감염자 관리현황

(2000.11. 30현재)

계	감염 유형			기 타		
	이성접촉	동성접촉	미 상	결혼여부	성별	연령별
20	11	7	2	미혼15 기혼 5	남 19 여 1	20대: 5 30대:11 40대: 2 50대 :2

14. 2000년 예산집행 현황 (2000.11.30현재)

(단위: 천원)

예산과목			예산액	집행액	집행잔액	비고
(세세항)	(목)	(세목)				
총 계			506,109	359,728	146,381	
120 경상적경비			280,061	208,882	71,179	
	201	일반운영비	57,698	39,983	17,715	
	202	여비	30,600	26,580	4,020	
		(01) 국내여비	24,600	21,380	3,220	
		(03) 국외여비	6,000	5,200	800	
	203	업무추진비	14,052	11,808	2,244	
		(03) 시책추진업무추진비	11,532	9,288	2,244	
		(04) 기타업무추진비	2,520	2,520	0	
	206	재료비	47,156	42,507	4,649	
		(01) 재료비	47,156	42,507	4,649	
	305	배상금등	500	0	500	
	307	민간이전	130,055	88,004	42,051	
		(01) 의료및구료비	130,055	88,004	42,051	
210 보조사업			220,636	146,439	74,197	
	201	일반운영비	57,704	34,635	23,069	
	202	여비	6,644	2,081	4,563	
		(01) 국내여비	6,644	2,081	4,563	
	203	업무추진비	8,140	4,890	3,250	
		(03)시책추진업무추진비	8,140	4,890	3,250	
	206	재료비	48,704	41,205	7,499	
		(02)일시사역인부임	48,704	41,205	7,499	
	207	연구개발비	9,800	9,800	0	
		(01) 학술용역비	9,800	9,800	0	
	307	민간이전	89,644	53,828	35,816	
		(01) 의료및구료비	48,862	24,616	24,247	
		(02) 민간또는사회단체경상보	40,782	29,213	11,570	
220 자체사업			5,412	4,407	1,005	
	405	자산취득비	5,412	4,407	1,005	
		(01) 자산및물품취득비	5,412	4,407	1,005	

Ⅲ. 2001. 주요업무 추진계획

1. 모자보건사업

모성과 영유아에 대한 건강상담 및 질적인 의료서비스를 제공하여 모성과 영유아의 건강을 유지·증진 시키고자 함.

□ 임신부관리

- 기 간 : 연중
- 대 상 : 관내 임신부
- 목 표 : 600명(신등록)
- 내 용 : 산전검사, 건강진단, 철분·영양제 보급 등
- 소요예산 : 21,609천원(국비:308, 시비:231, 구비:21,070)

□ 영유아 관리

- 기 간 : 연중
- 대 상 : 관내 영유아
- 목 표 : 신등록 - 2,900명, 예방접종 - 24,600명
- 내 용 : 예방접종, 건강진단, 발육부진아 영양제 공급 등
- 소요예산 : 9,944천원(국비:125, 시비:93, 구비:9,726)

□ 선천성대사이상 검사

- 기 간 : 연중
- 대 상 : 관내 출생아
- 목 표 : 4,800명
- 내 용 : 가장 발생율이 높은 페닐케톤뇨증, 갑상선기능저하증
검사를 실시
- 소요예산 : 45,600천원(국비:18,240, 시비:13,680, 구비:13,680)

2. 일반 예방접종

표준예방접종 지침에 의거 예방접종 대상자에게 적기에 적절한 예방접종을 실시해 줌으로써 전염병 발생 방지로 국민의 건강을 유지·증진시키고자 함

□ 사업개요

- 기 간 : 연중
- 목 표 : 24,650명
- 내 용 : B형간염, 일본뇌염, 장티프스, 독감, 유행성출혈열
- 소요예산 : 100,483천원
 - 유료접종 : 89,338천원(전액구비)
 - 무료접종 : 11,145천원(국·시·구비 : 각 3,715천원)

3. 선천성이상아(장애아) 추구관리

장애아들이 불편없이 생활할 수 있는 환경을 조성하여 편견을 없애고 비장애인들이 장애인에 대한 인식을 개선하여 장애아 부모상담 및 장애아 언어, 재활치료를 실시함으로 일상생활에서의 장애진전을 예방하기 위함

□ 사업개요

- 기 간 : 연중 실시(매주 토요일)
- 대 상 : 장애아동(0세~만6세) 및 부모
- 내 용
 - 장애아로 등록된 명단을 동사무소로부터 확보
 - 가정방문을 위한 우편 안내문 발송 및 전화 상담
 - 등록 조사된 장애아동의 정보를 특수교사에게 전달하고, 특수교사는 등록된 아동의 특성을 파악한 후 장애아동의 부모를 대상으로 상담과 교육 실시
 - 부모상담이 진행되는 동안 장애아동에게는 작업치료사의 도움을 받아 일상생활 동작지도법 시행
 - 복지시설의 기관으로 연계
- 소요예산 : 약1,200만원(국비50%,시비25%,구비25%)

4. 저 체중아 추구관리

저 체중아 가정을 직접 방문하여 아기의 신체발육측정과 성장발달상태등을 관찰하여 성장발육을 돕고 합병증을 미연에 방지하여 적기에 적절한 의료 및 재활서비스를 받을 수 있도록 하기 위함

□ 사업개요

- 기간 : 연중 실시
- 대상 : 관내 출생아 중 2.5kg미만의 저 체중아
- 목표 : 150명 / 년300명
- 내용
 - 체중, 두위, 신장, 체온, 맥박측정 및 기록
 - 아기의 성장발달 스크리닝 측정
 - 적기의 예방접종 안내 및 부모상담
 - 의료기관과의 연계

□ 소요예산 : 약 500만원(국비50%,시비25%,구비25%)

5. 보육원 및 유아원 건강가꾸기

유아원아동 및 교사들 대상으로 집단생활로 인해 발생하기 쉬운 전염성 질환을 사전에 경고하여 예방하고, 유아들의 사고발생 시 교사의 응급 대처 능력을 향상시키며, 건강진단 실시로 질병의 조기발견, 조기치료함으로써 아동의 건강을 증진시키고, 표준식단제공으로 편식교정 및 건강수준 향상을 위함

□ 사업개요

- 전염성질환예보제
 - 대상 : 관내 구립, 직장, 민간 어린이집
 - 목표 : 39개소 어린이집
 - 내용 : 모니터요원의 신고와 메스컴, 국립보건원 홈페이지 참조하여 유아들에게 잘 일어날 수 있는 질환 예보

○ 유아원 안전관리

- 대 상 : 관내 구립, 직장, 민간 어린이집
- 목 표 : 39개소 어린이집
- 내 용 : 유아교사대상으로 응급처치교육을 12시간 과정으로 실시
및 소방서의 협조로 유아원에서 연막탄을 이용하여 화재
시 대피요령과 소화기 사용법 교육

○ 유아원 아동 건강검진

- 대 상 : 관내 구립, 직장어린이집
- 목 표 : 29개소 어린이집
- 내 용 : 관내 건양병원의 협조로 안과 의사, 보건소 소아과 의사,
치과 의사, 간호사가 한 팀이 되어 각 유아원을 순회하며
건강진단 실시 및 부모의 희망 아동에 대해 B형간염 및
빈혈검사 실시

○ 유아원 표준식단 개발과 보급

- 대 상 : 관내 어린이집
- 목 표 : 80개소 어린이집
- 내 용 : 영양균형과 칼로리 계산하여 매달 우편 발송

□ 소요예산 : 약 1,500만원 (국비50%,시비25%,구비25%)

6. 편식교정 및 비만아동상담및지도

날씬이교실 운영을 통해 효과적인 영양지식 전달과 구체적인 운동활동을
통하여 편식 및 비만률을 감소시켜 아동의 건강을 증진시킨다

□ 사업개요

- 기 간 : 년 중 2기 실시(1기 13주과정 :상반기,하반기)
 - 영양 : 매주 수요일 오후3시 ~4시
 - 운동 : 매주 월, 수, 금 오후4시30분~ 5시30분)
- 대 상 : 비만도 130%이상인 초등학교 학생
- 목 표 : 20명

○ 내 용 :

- 사전검사 실시 : 신장, 체중, 비만도, 체지방, 혈당, 간기능, 콜레스테롤
- 교육 프로그램
 - 영양 : 비만의 위험성, 운동이란, 기초식품군이란, 식품과 칼로리
자신의 처방열량알기, 시장 놀이, 운동과 칼로리, 어린이
비만 이렇게 예방합니다,
CAN-program을 이용한 개인별 상담등
 - 운동 : 문래 청소년 수련관 체육교사 지도하에 헬스 및 수영장
- 추후관리
 - 설문지를 이용한 전화상담, 내소 영양상담, 영양상태 진단프로그램을 통한 영양평가, 신체계측, 식생활상담, 추구관리표 작성

□ 소요예산 : 2,880만원 (국비 50%, 시비 25%, 구비 25%)

7. 보건교육사업

지역주민에게 양질의 보건의료서비스를 제공하여 질병을 예방하고 개인의 건강관리를 할 수 있는 능력을 길러주어 올바른 건강지식을 일상생활에서 활용할 수 있도록 하여 긍정적인 사고로 건강하고 행복한 삶을 이룰 수 있도록 하기 위함

□ 사업개요

- 기 간 : 년 중
- 장 소 : 보건소 3층 교육실, 관내 어린이집, 노인교실, 구민회관
및 기타 교육 요청시
- 대 상 : 취학 전 아동, 학생, 성인, 근로자, 노인 등
- 종 류 : 당뇨, 성인병, 모자건강교실, 유방암자가 검진법, 어르신
건강교실 및 기타건강프로그램
- 방 법 : 외부 및 자체강사, 내부강의 및 출장방문강의, 시범 실습병행

□ 소요예산 : 18,548 (천원)

□ 대상인원

대 상 자	횟 수	인 원	비 고
취학전아동	40회	1,200명	
학생(초,중,고)	30회	600명	
직장근로자	10회	1,000명	
성인	60회	120명	
노인	20회	2,000명	
예비군민방위	50회	1,500명	

8. 방문보건의료사업

소외계층의 저소득 가정을 대상으로 양질의 보건의료서비스를 제공하여 대상자들의 건강유지, 증진을 도모하고 자립, 자활 의욕을 고취시켜 주기 위함.

□ 사업개요

- 방문간호 : 동 담당 방문간호사가 가정방문, 건강관리
 - 대상 : 2,821가구 4,658명
 - 목표 : 1인 1일 5세대 / 년 4,000세대
- 방문진료 : 방문진료팀(의사,간호사) 환자가정 방문하여 투약 및 처치
 - 대상 : 40명
 - 목표 : 주 1회(화) / 년46회 460명
- 순회진료 : 순회진료팀(의사,약사,간호사) 노인정 및 저소득 밀집 지역 방문하여 무료진료
 - 대상 : 23개소1,995명(노인정 22, 저소득밀집지역 1)
 - 목표 : 주 1회(수) / 년 46회 690명

□ 소요예산 : 2,895천원

9. 정신보건사업

입원, 수용중심에서 사회복귀와 재활중심으로 전환하여 정신질환자 관리체계 확립 및 구민의 정신건강 증진 도모

□ 사업개요

- 등록정신장애인 가정방문 : 투약유·무 및 약복용 등 교육
 - 대상 : 65명(보건소에 등록된 정신질환자)
 - 목표 : 주 1회(금) / 년 40회 80명
 - 신경정신과 무료상담 : 지역정신보건자문의(3명) 상담
 - 대상 : 관내 희망 지역주민
 - 목표 : 격주 1회(화) / 년 20회 40명
 - 정신재활프로그램 운영
 - 대상 : 65명(보건소에 등록된 정신질환자)
 - 주 2회(월, 금) / 년 80회 560명
- 소요예산 : 6,500천원

10. 만성질환자관리 사업

장기 치료를 요하는 만성질환자의 조기퇴원 및 의료비 부담 해소하고 지속적인 교육을 통해 자기건강관리 능력 배양

□ 사업개요

- 관절염자조관리교실 운영 : 운동요법, 통증관리 등 강의
 - 대상자 : 관내 관절염 환자 중 희망자
 - 목표 : 1기/6주, 년4기/총 36회 360명
- 이등목욕서비스 : 전산목욕 및 이·미용 제공
 - 대상자 : 24명(저소득층 중 거동불편 환자)
 - 목표 : 주 1회(월) / 40회160명(1회4~5명)
- 만성질환자 가정간호 : 특수간호 의료서비스 제공
 - 대상자 : 464명(저소득층 만성질환자)
 - 목표 : 20명 40회

- 전립선무료검진 : 전립선 촉진 및 초음파검사
 - 대상자 : 40세 이상의 남자
 - 목 표 : 반기 1회 / 년 2회
 - 암 무료검진(위암, 자궁암, 유방암)
 - 대상자 : 관내 지역주민
 - 목 표 : 810명(일반주민:550명, 저소득주민:260명)
 - 회귀 난치성 질환자 의료비(본인부담금)지원
 - 대상자
 - 만성신부전증 투석환자 및 근육병환자(국민기초생활보장대상에서 탈락자)
 - 혈우병 및 고셔병환자(의료보호대상자 제외)
 - 목 표 : 86명(국비:50%, 시비25%, 구비25%)
- 소요예산 : 530,785천원

11. 가족계획사업

출산억제위주의 가족계획사업에서 성비불균형해소, 가족복지증진 차원으로 전환하여 인구의 자질향상 도모.

- 사업개요
 - 정관, 난관, 자궁내장치기구시술
 - 대상 : 관내 생활보호대상자 및 저소득 지역주민
 - 목표 : 총 177건(시술비 :국비50%,시비25%,구비25%)
 - 피임약제기구 무료배포
 - 대 상 : 관내 생활보호대상자 및 저소득 지역주민
 - 목 표 : 총 1,400건
- 소요예산 : 7,956천원

12. 재활보건사업

각종 사고와 노인인구의 증가에 따른 노인성질환에 의한 장애인구의 급속한 증가로 재활서비스를 충분히 받지 못하고 있는 재가 장애인에게 재활서비스 및 재활기구를 제공함으로써 재활의욕 고취로 사회복귀를 돕고자 함

□ 사업개요

- 방문재활간호 : 가정방문하여 관절운동등 재활간호제공
 - 대상 : 관내 재가 장애인
 - 목표 : 주 1회 / 55회 110명
- 재활이동방문
 - 대상 : 뇌혈관질환, 척추손상으로 인한 마비환자 등 장애인
 - 목표 : 주 1회(목)(1인당 1시간 30분 소요)/40회 80명
- 재활기구나눔은행
 - 대상 : 관내 재활기구 대여 희망자
 - 기간 : 연중

□ 소요예산 : 비예산

13. 노인보건(치매)사업

노인인구의 급증에 따라 노인건강 문제가 심각히 대두되고 대표적인 노인질환인 노인치매가 날로 증가함에 따라 효율적인 치매관리사업을 실시하여 건강한 노후생활 영위도모.

□ 사업개요

- 치매신고센터운영 : 치매환자보호기법, 요양시설 등 상담
 - 대상 : 관내 지역주민
 - 기간 : 연중
- 치매예방교육 : 치매의 조기발견 및 예방에 대한 교육
 - 대상 : 관내 지역주민
 - 목표 : 분기 1회/ 년 4회
- 재가치매방문간호 : 재가치매방문간호팀(의사, 정신전문간호사)
 - 환자가정방문하여 간호제공
 - 대상 : 관내 재가 치매환자
 - 주 1회(목) / 46회 92명

□ 소요예산 : 8,130천원

14. 결핵관리

선진국은 물론 개발도상국 보다도 높은 유병율을 보이고 있는 만성전염병 질환인 결핵을 조기 퇴치하여 국민보건 향상에 기여하기 위함

□ 사업 개요

○ 기 간 : 연중

○ 목 표

- 주민검진 : 내소 4,000명, 이동검진 400명

- B.C.G접종 : 미취학아동 4,900명, 초등학교 1년생 410명

- 환자발견 : 균양성 100명, 균음성 170명, 요관찰 90명

○ 내 용

- B.C.G 접종을 통한 사전 예방 : 미취학아동, 초등학교 1년생

- X-선 검진, 객담검사로 조기발견 및 조기치료

- 등록관리, 추구관리, 환자가정방문 교육을 통한 지속적 관리

- 노숙자에 대한 결핵검진 : 년 2회 실시

- 결핵정보 감시체계 구축으로 민간부문 환자 발생 신고체계의 수립 및 정착

15. 성병관리

특수업태부, 유흥접객원 등에 대한 정기검진 실시로 성병환자 조기발견 및 타인에게 전파 예방 등으로 국민건강증진 도모

□ 사업 개요

○ 기 간 : 연중

○ 목 표 : 혈청검사 1,500명, STD검사 4,000명, 등록관리 632명

○ 내 용

- 특수업태부, 유흥접객원, 다방 및 숙박업소종사자, 안마시술소 등 정기검진 대상자 등록관리

- 각종 매체를 통한 홍보강화로 감염자의 치료기피 현상 해소

- 대상자 무료검진 및 치료

16. 국민건강증진사업

건강지식 보급 및 건강생활을 실천할 수 있는 여건조성으로 건강한 복지 사회를 건설하고자 함

□ 사업 개요

○ 국민흡연관리

- 공중이용시설 금연 및 흡연구역 운영실태 관리
- 보건교육 실시

○ 혼인전 건강 확인 권장

- 의료기관 지정병원(7개소) 활용
- 반상회 및 보건교육을 통한 홍보

○ 건강생활실천협의회 운영

- 목 표 : 2회
- 협의회 운영 : 위원 10명
- 기능 : 구민건강생활실천에 관한 세부사업 심의

17. 비상방역체제 유지

전염병 발생시, 신속한 대응으로 원인분석은 물론 확산을 방지하여 전염병으로부터 구민을 보호하기 위함

□ 비상방역기동반 편성 운영

- 기간 : 연중
- 구성 : 6명(의사, 간호사, 검사요원, 위생원, 행정요원, 운전원)
- 임무 : 전염병 발생시 즉시 출동하여 역학조사, 환자 및 접촉자 검사, 환가소독, 주민보건계몽 등 실시

□ 하절기 비상방역 연장근무

- 기간 : 2001. 5. 1~9. 30

- 구성 : 2인 1조
- 임무 : 근무시간 이후 전염병 발생시 응소체제 유지
(전염병 발생신고 접수, 방역기동반 비상연락 등)

□ 질병정보 모니터망 지정 운영

- 기간 : 연중
- 구성 : 18곳(의료기관10, 약국4, 학교4)
- 임무 : 전염병환자 보건소 신고, 인근주민 보건계몽 등

18. 방역소독 내실화

방역취약지역에 대한 실질적이고 내실있는 방역소독활동으로, 주민 전염병 예방은 물론 쾌적하고 안정된 생활환경을 조성하는데 이바지 하기 위함

□ 분무소독 강화

- 대상 : 하천변, 하수구, 우수지, 쓰레기장, 저소득밀집지역, 사회복지시설 등
- 주기 : 하절기 주1회, 동절기 2주 1회
- 방역소독 목표

살균소독	살 충 소 독			항공소독
	계	분무소독	유충구제소독	
135만 m ²	135만 m ²	123만 m ²	12만 m ²	33회

□ 항공소독 실시

- 대상 : 21개동 (여의도동 제외 전지역)
- 시기 : 2001. 8월 (33회 실시)

□ 연막소독 지양

- 주택가 및 일반도로지역 축소 폐지
- 일본뇌염 경보발령시, 말라리아 다발지역, 수해지역, 민원요구지역 등 특수상황에 한해 제한적으로 연막소독 실시
- 연막소독 축소토록 자율방역단 지도강화

□ 주민 자율방역단 운영

- 대 상 : 여의도동 제외 21개동 (동별 1개반씩 조직)
- 운영조직 : 새마을지도자협의회, 통.반장협의회 등 지역별 자생조직
- 소독대상 : 차량진입 불가지역, 쓰레기적치장, 하수구, 환경불량지역 등
- 약품 및 기술지원 : 보건소

19. 에이즈 예방관리

에이즈 예방 및 감염자 관리강화를 통해 에이즈로부터 주민 보호는 물론, 쾌적하고 안정된 생활환경을 조성하는데 이바지 하기 위함.

□ 에이즈 예방홍보

- 홍보판넬 전시 : 년 1회 (1주일간)
- 가두캠페인 : 년 2회
- 홍보 교육 : 에이즈퇴치연맹과 연계 고위험군 집단교육 (학교, 사업장, 위생업소 등)
- 홍보물 제작 배포 : 전단, 리후렛, 포스터 등

□ 에이즈 감염자 관리

- 목적 : 감염자 사기진작과 건전한 사회생활 유도, 에이즈 확산방지
- 방법 : 3월에 1회 정기상담 (필요시 수시 상담)
- 6월에 1회 면역기능 검사
- 전문치료기관과 연계치료 (치료비 지원 : 시비50%, 국비50%)

○ 관리대상 감염자 현황

계	감염 유형			기 타		
	이성접촉	동성접촉	원인미상	결혼유무	성 별	연령별
20명	11	7	2	미혼 15 기혼 5	남 19 여 1	20대 : 5 30대 : 11 40대 : 2 50대 : 2

Ⅳ. 특 수 사 업

1. 장애아 재활 프로그램 사업

장애아들이 불편없이 생활할 수 있는 환경을 조성하고, 비장애인들이 장애인에 대한 편견 및 인식을 개선하기 위하여 장애아 부모상담 및 장애아 재활치료를 실시함으로 일상생활에서의 장애진전을 예방하기 위함

□ 세부추진계획

○ 일 시 : 매월 2,4주 토요일 10:00~12:00

○ 대 상

- 아동 : 0세~만6세까지 정신지체아동, 시각장애아동, 청각장애아동, 언어장애아동, 지체부자유아동
- 부모 : 장애아동을 가진 부모에게 가정내에서 장애아동을 돌보는데 어려운점이나 제시된 프로그램의 부적절함을 상담하여 수정 및 변경

○ 내 용

- 장애아로 등록된 명단을 동사무소로부터 확보
- 가정방문을 위한 우편 안내문 발송과 전화로 부모의 의사를 타진 후 방문
- 등록 조사된 장애아동의 정보를 특수교사에게 전달하고 특수교사는 등록된 아동의 특성을 파악한 후 장애아동의 부모를 대상으로 상담과 교육 실시
- 부모상담이 진행되는 동안 장애아동에게는 작업치료사의 도움을 받아 관절의 구축방지 및 소 근육운동, 전반적인 발달 촉진법, 구강기능 촉진법, 일상생활동작 지도법을 시행
- 복지시설등의 기관으로 연계

□ 기대효과

- 가장 치료가 필요한 영유아시기에 치료받을 수 있는 기회를 제공하고 각 아동의 발달영역에 따른 교육을 통해 2차적 장애를 예방하고 일상생활에 대한 적응력 향상
- 어린이와 부모의 바람직한 상호작용을 높이고 올바른 양육태도로 부모의 역할을 인식