

主要業務報告

2002. 1.

保健指導課

報 告 順 序

I . 一 般 現 況

II . 2001년 主要業務 推進實績

- 보 건 지 도 분 야
- 가 족 보 건 분 야
- 건 강 관 리 분 야
- 방 역 분 야

III . 2002년 主要業務 推進計劃

1. 一 般 現 況

1. 기 구

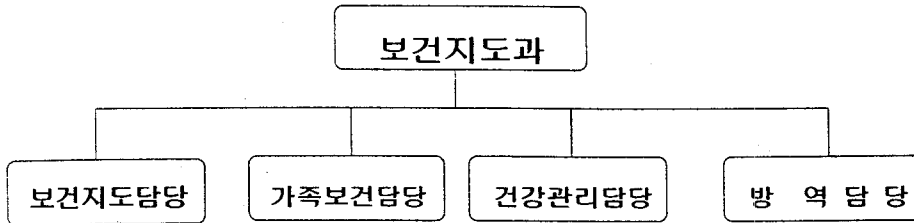

2. 담당업무

- 보건지도담당
 - 모자보건(선도)사업에 관한 사항
 - 전염병의 예방접종 및 관리에 관한 사항
 - 보건교육사업 및 영양개선사업에 관한 사항
 - 성교육 및 성 상담에 관한 사업
- 가족보건담당
 - 방문보건사업 및 정신보건사업에 관한 사항
 - 만성질환자 관리에 관한 사항
 - 장애인 재활보건사업 및 가족계획사업에 관한 사항
 - 노인복지사업(치매)에 관한 사항
- 건강관리담당
 - 만성전염병 예방관리에 관한 사항
 - 국민건강증진사업에 관한 사항
- 방역담당
 - 급성전염병 예방관리에 관한 사항
 - 취약지역 방역소독에 관한 사항
 - 후천성면역결핍증 예방관리에 관한 사항

3. 인 력

구분	계		5급		6급		7급		8급		9급	
	정원	현원	정원	현원	정원	현원	정원	현원	정원	현원	정원	현원
계	24	26	1	1	4	4	12	18	7	3	0	0
행정직	3	3	1	1			1	2	1			
간호직	16	17			2	2	10	15	4			
보건직	3	4			2	2	1	1		1		
기능직	2	2							2	2		

II. 主要業務 推進實績

1. 모자보건 및 예방접종사업

(2001. 12. 31현재)

구분		목표(명)	실적(명)	진도(%)	
임산부관리	임신신고	4,000	3,503	87.5	
	신규등록	600	602	100.3	
	선천성대사이상검사	4,300	4,139	96.2	
	건강진단(1,2차)	77	77	100	
영유아관리	신규등록	2,900	2,461	84.8	
	건강진단(1차)	49	73	148.9	
	건강진단(2차)	11	0	0	
영유아예방 접종	엠엠알	3,800	4,349	114.4	
	풍진	1,300	159	12.2	
	폴리오	7,200	6,175	85.7	
	디피티	9,000	7,378	81.9	
	B형 간염	3,500	2,546	72.7	
일반 예방접종	B형 간염	유료	5,200	5,303	101.9
		장티푸스	유료	250	151
		무료	323	1,360	421
	일본뇌염	유료	10,500	8,424	80.2
		무료	2,645	415	15.6
	인플루엔자	유료	16,000	11,800	73.5
		무료	323	2,400	743
	유행성출혈열	유료	50	46	92
	홍역, 풍진	무료	40,399	39,119	96.83

2. 모자보건선도사업

(2001. 12. 31현재)

구		분	목표	실적	진도(%)
선천성이상아 및 저체중아 추구관리	저 체중아 관리	신규등록	100명	159명	159
		가정간호	200명	256명	128
		부모교육	2회/50명	2/55명	100
	선천성이상아 (장애아)관리	재활직업치료	40회/년200명	40회/232명	100
		언어치료	40회/년130명	40회/156명	100
		부모상담	40회/년130명	40회/156명	100
		부모교육	2회/100명	2회/79명	100
보육원 및 유아원 건강 가꾸기	전염성질환예보제	10회/50개소	18회/47개소	170	
	유아원 안전관리	2회/100명	2회/60명	100	
	유아원 아동 건강 검진	29개소/1,300명	28개소/1,632명	97	
	유아원 표준식단 개발과 보급	300식/80개소	300식/80개소	100	
편식교정 및 비만아동 관리	편식교정	17회/583명	16회/563명	95	
	비만아동 관리	24회/360명	24회/288명	100	

3. 보건교육사업

(2001. 12. 31현재)

구 분	목표(회/명)	실적(회/명)	진도(%)	비 고
취학전 아동	120/1,200	160/1,419	133	구강,영양,상담포함
학 생	140/600	203/529	145	“
직장근로자	350/ 1,000	360/789	102	“
성 인	550/ 1,200	2,575/5,562	468	“
노 인	190/ 2,000	570/2,149	300	“
예비군민방위	50/15,000	50/15,000	100	“

4. 방문보건사업

(2001. 12. 31현재)

구 분		목표	실적	진도율(%)
방문보건	등록관리	2,821세대/4,658명	2,673세대/3,376명	95
	가정방문	4,000세대	4,276세대	107
	가정간호	40회/40명	41회/41명	103
	방문진료	46회/460명	57회/477명	124
	순회진료	46회/690명	51회/1,319명	111

5. 정신보건사업

(2001. 12. 31현재)

구분	목표(회/명)	실적(회/명)	진도율(%)	비 고
정신질환자 가정방문	40/ 80	40/108	100	
주간돌봄센터 운영	80/560	84/466	105	
신경정신과 무료상담	20/ 40	21/ 21	105	

6. 만성질환자 관리사업

(2001. 12. 31현재)

구 분		목표(회/명)	실적(회/명)	진도율(%)	비 고
관절염 자조관리	효능증진수중운동	24/240	25/252	104	
	자조관리교실	12/120	12/154	100	
이동목욕서비스		40/160	45/186	113	
전립선 무료검진		2 /100	2/65	100	
암 무료검진		643명	525	82	

7. 재활보건사업

(2001. 12. 31현재)

구 분	목표(회/명)	실적(회/명)	진도율(%)
방문재활간호	55/110	64/100	116
재활이동방문	40/ 80	40/ 81	100
재활기구 나눔 은행	연중	65/ 65	

8. 노인보건사업

(2001. 12. 31현재)

구 분	목표(회/명)	실적(회/명)	진도율(%)
재가 치매 방문간호	40/80	40/140	100
치매예방교육	4/200	7 /660	175
치매신고센터 운영	연중	28/ 28	

9. 가족계획사업

(2001. 12. 31현재)

구 분	목표	실적	진도율(%)	비 고
정 관	16건	51건	319	예 산 범 위 내 에 서 통 합 하 여 집 행
난 관	37건	9건	38	
자궁내장치기구 시술	124건	99건	80	
피임약 및 콘돔보급	1,400갑	1,300갑	93	

10. 결핵관리사업

(2001. 12. 31현재)

구 분		목표(명)	실적(명)	진도율(%)
환자발견	균양성	100	74	74
	균음성	155	110	70
	요관찰	61	93	152
노숙자 및 주민검진	내소검진	4,500	7,865	174
	이동검진	400	444	111
BCG접종	1학년	250	165	66
	미취학	6,090	4,292	70

11. 성병관리사업

(2001. 12. 31현재)

구 분	목표(명)	실 적(명)	진도율(%)
혈청검사	2,504	1,637	65
STD검사	5,778	2,598	44
등록관리	860	992	115

12. 국민건강증진사업

(2001. 12. 31현재)

구 분	목표(건)	실적(건)	진도율(%)
공중이용시설물점검	1,192	1,192	100
담배자동판매기점검	68	68	100

13. 방역소독

(2001. 12. 31현재)

구 분		대상지역	실시 시기	목표	실적
분무소독	살충소독	저소득 밀집지역, 후생시설,취약지역	4월~11월	1,350,000(㎡)	2,170,250(㎡)
	살균소독	"	연중	1,350,000(㎡)	1,508,750(㎡)
동력분무소독		유수지, 하천변	5월~9월	300,000(㎡)	422,500(㎡)
항공소독		전지역(여의도제외)	8월	18회	18회
연막소독		관내 전지역	7월~9월		77회

14. AIDS감염자 관리현황

(2001. 12. 31현재)

계	감염 유형			기 타		
	이성접촉	동성접촉	미 상	결혼여부	성별	연령별
19	11	6	2	미혼13 기혼 6	남 18 여 1	20대: 3 30대: 10 40대: 3 50대: 2 60대: 1

Ⅲ. 2002. 主要業務 推進計劃

1. 모자보건사업

모성과 영유아에 대한 건강상담 및 질적인 의료서비스를 제공하여 모성과 영유아의 건강을 유지·증진시키고자 함.

□ 임신부관리

- 기 간 : 연중
- 대 상 : 관내 임신부
- 목 표 : 600명(신등록)
- 내 용 : 산전검사, 건강진단, 철분제 보급 등
- 소요예산 : 26,705천원(국비:174, 시비:130, 구비:26,401)

□ 영유아 관리

- 기 간 : 연중
- 대 상 : 관내 영유아
- 목 표 : 신 등록 - 2,750명, 예방접종 - 25,600명
- 내 용 : 예방접종, 건강진단, 발육부진아 영양제 공급, 미숙아 선천성이상아 의료비 지원 등
- 소요예산 : 36,124천원(국비:10,880, 시비:8,160, 구비:17,084)

□ 선천성대사이상 검사

- 기 간 : 연중
- 대 상 : 관내 출생아
- 목 표 : 4,300명
- 내 용 : 가장 발생률이 높은 페닐케톤뇨증, 갑상선기능저하증 검사를 실시
- 소요예산 : 42,704천원(국비:16,450, 시비:12,337, 구비:13,917)

2. 일반 예방접종

표준예방접종지침에 의거 예방접종대상자에게 적기에 적절한 예방접종을 실시해줌으로써 전염병 발생 방지로 국민의 건강을 유지·증진시키고자 함

□ 사업개요

- 기 간 : 연중
- 목 표 : 28,200명(유료 25,210, 무료 2,990)
- 내 용 : B형간염, 일본뇌염, 장티프스, 독감, 유행성출혈열
- 소요예산 : 82,000천원
 - 유료접종 : 74,960천원(전액구비)
 - 무료접종 : 7,040천원(국비3,520천원, 시비1,760천원, 구비1,760천원)

3. 저 체중아 추구관리

저 체중아 가정을 직접 방문하여 아기의 신체발육측정과 성장 발달상태 등을 관찰하여 성장발육을 돕고 합병증을 미연에 방지하여 적기에 적절한 의료 및 재활서비스를 받을 수 있도록 하기 위함

□ 사업개요

- 기 간 : 연중 실시
- 대 상 : 관내 출생아 중 2.5kg미만의 저 체중아
- 목 표 : 150명 / 년300명
- 내 용
 - 체중, 두위, 신장, 체온, 맥박측정 및 기록
 - 아기의 성장발달 스크리닝 측정
 - 적기의 예방접종 안내 및 부모상담
 - 의료기관과의 연계
- 소요예산 : 4,100천원(국비2,050천원, 시비1,025천원, 구비1,025천원)

4. 장애아 재활 프로그램 사업

장애아들이 불편 없이 생활할 수 있는 환경을 조성하고, 비장애인들이 장애인에 대한 편견 및 인식을 개선하기 위하여 장애아 부모상담 및 장애아 재활치료를 실시함으로써 일상생활에서의 장애진전을 예방하기 위함

□ 세부추진계획

○ 일 시 : 매주 토요일 09:30 ~ 13:00

○ 대 상

- 아동 : 0세~만6세까지 정신지체아동, 시각장애아동, 청각장애아동, 언어장애아동, 지체 부자유 아동
- 부모 : 장애아동을 가진 부모에게 가정 내에서 장애아동을 돌보는 데 어려운 점이나 제시된 프로그램의 부적절함을 상담하여 수정 및 변경

○ 내 용

- 장애아로 등록된 명단을 동사무소로부터 확보
- 가정방문을 위한 우편 안내문 발송과 전화로 부모의 의사를 타진 후 방문
- 등록 조사된 장애아동의 정보를 특수교사에게 전달하고 특수교사는 등록된 아동의 특성을 파악한 후 작업치료와 언어치료 실시
- 장애아동에게는 작업 및 언어치료사의 도움을 받아 관절의 구축방지 및 소근육 운동, 전반적인 발달 촉진법, 구강기능 촉진법, 일상생활동작 지도 법을 시행
- 각 가정에서 아동에게 간단한 지도 법을 부모에게 교육
- 추후 방문시 평가
- 복지시설 등의 기관으로 연계

□ 소요예산 : 7,920천원(국3,960천원, 시1,980천원, 구1,980천원)

5. 보육원 및 유아원 아동 건강 가꾸기

유아원아동 및 교사들 대상으로 집단생활로 인해 발생하기 쉬운 전염성질환을 사전에 경고하여 예방하고, 유아들의 사고발생 시 교사의 응급 대처 능력을 향상시키며, 건강진단 실시로 질병의 조기발견, 조기치료 함으로 아동의 건강을 증진시키기 위함

□ 사업개요

○ 전염성 질환 예보제

- 대 상 : 관내 구립, 직장, 민간 어린이집
- 목 표 : 질병예보 2회 발송
- 내 용 : 모니터요원의 신고와 매스컴, 국립보건원 홈페이지 참조하여 유아들에게 잘 일어날 수 있는 질환 예보

○ 유아원 안전관리

- 대 상 : 관내 구립, 직장, 민간 어린이집
- 목 표 : 28개소 어린이집
- 내 용 : 유아교사대상으로 실내, 외에서의 안전관련 교육 실시 및 소방서의 협조로 유아원에서 연막탄을 이용하여 화재시 대피요령과 소화기 사용법 교육

○ 유아원 아동 건강검진

- 대 상 : 관내 구립, 직장어린이집
- 목 표 : 28개소 어린이집
- 내 용 : 관내 건양병원의 협조로 안과 의사, 보건소 의사, 치과 의사 간호사가 한 팀이 되어 각 유아원을 순회하며, 건강진단 실시 및 부모의 희망 아동에 대해 B형 간염 및 빈혈검사 실시

□ 소요예산 : 4,700천원 (국비2,350천원,시비1,175천원,구비1,175천원)

6. 편식교정 및 비만아동상담 지도

아동의 편식을 예방하고 올바른 식 습관 형성을 위해 어린이집원아 영양 교육과 낱싹이 교실운영을 통해 효과적인 영양지식 전달과 구체적인 운동활동을 통하여 편식 및 비만을 감소시켜 아동의 건강을 증진시키고자 함

□ 사업개요

○ 기 간

- 편식예방교육 : 6월 ~ 8월 실시
- 낱싹이 교실 : 연중 2기 실시(1기 12주 과정 : 상반기, 하반기)
 - 영양 : 매주 수요일 오후3시 ~4시
 - 운동 : 매주 월, 수, 금 오후 4시30분~ 5시30분)

○ 대 상

- 편식예방교육 : 관내 구립어린이집 10곳(방문교육)
- 낱싹이교실 : 비만도 130%이상인 초등학교 학생

○ 목 표

- 편식예방교육 : 200명, 낱싹이 교실 : 기별 15명

○ 내 용 :

- 편식예방 교육 : 슬라이드를 이용한 영양소 섭취 불균형 강의 노래부르기, 연극, 식품구성탐 붙이기등
- 낱싹이 교실 : 사전검사실시(신장,체중,비만도,체지방,혈당,간기능 콜레스테롤 등)
 - 영양 : 비만의 위험성, 운동이란, 기초식품 군이란, 식품과 칼로리 자신의 처방 열량 알기, 시장놀이, 운동과 칼로리, 비만예방
 - 운동 : 문래 청소년 수련관 체육교사 지도 하에 헬스 및 수영
- 추후관리
 - 설문지를 이용한 전화상담, 내소 영양상담, 영양상태 진단 프로그램을 통한 영양평가,신체계측,식생활상담,추구관리표 작성

□ 소요예산 : 1,250천원 (국비625천원,시비312천원,구비313천원)

7. 보건교육사업

지역주민에게 양질의 보건의료서비스를 제공하여 질병을 예방하고 개인의 건강관리를 할 수 있는 능력을 길러주어 올바른 건강지식을 일상생활에서 활용할 수 있도록 하여 긍정적인 사고로 건강하고 행복한 삶을 이룰 수 있도록 하기 위함

□ 사업개요

- 기 간 : 연중
- 장 소 : 보건소 3층 교육실, 관내 어린이집, 노인교실, 구민회관 및 기타 교육 요청 시
- 대 상 : 취학 전 아동, 학생, 성인, 근로자, 노인 등
- 종 류 : 당뇨, 성인병, 모자건강교실, 유방암 자가 검진 법, 어르신 건강교실 및 기타건강프로그램
- 방 법 : 외부 및 자체강사, 내부강의 및 출장 방문강의, 시범 실습병행

□ 대상인원

대 상 자	횟수	인 원	비 고
취학전아동	50회	1,500명	구강, 편식 영양 교육
학생(초,중,고)	200회	600명	“
직장근로자	200회	1,000명	“
성인	1,500회	2,900명	“
노인	500회	2,000명	“
예비군민방위	50회	1,500명	“

□ 소요예산 : 9,663천원

8. 방문보건의료사업

소외계층의 저소득 가정을 대상으로 양질의 보건의료서비스를 제공하여 대상자들의 건강유지, 증진을 도모하고 자립, 자활 의욕을 고취시켜 주기 위함.

□ 사업개요

- 방문간호 : 동 담당 방문간호사가 가정방문, 건강관리
 - 대상 : 국민 기초 생활 보장 대상자, 장애인(1급,2급) 및 저소득주민
 - 목표 : 1인 1일 5세대 / 년 3,000세대
- 방문진료 : 방문 진료팀(의사, 간호사) 환자가정 방문하여 투약 및 처치
 - 대상 : 59명
 - 목표 : 주 1회(화) / 년46회 460명
- 순회진료 : 순회 진료팀(의사, 약사, 간호사) 노인정 및 저소득 밀집 지역 방문하여 무료진료
 - 대상 : 23개소(노인정 22, 저소득밀집지역 1)
 - 목표 : 주 1회(목) / 년 46회 690명

□ 소요예산 : 2,340천원

9. 정신보건사업

입원, 수용중심에서 사회복귀와 재활중심으로 전환하여 정신질환자 관리체계 확립 및 국민의 정신건강 증진 도모

□ 사업개요

- 등록정신장애인 가정방문 : 투약 유·무 및 약복용 등 교육
 - 대상 : 65명(보건소에 등록된 정신질환자)
 - 목표 : 주 1회(금) / 년 40회 80명
- 신경정신과 무료상담 : 지역정신보건자문의(3명) 상담
 - 대상 : 관내 희망 지역주민
 - 목표 : 격주 1회(화) / 년 20회 20명

- 정신재활프로그램 운영
 - 대상 : 65명(보건소에 등록된 정신질환자)
 - 주 1회(금) / 년 40회 200명
- 소요예산 : 5,574천원

10. 만성질환자관리 사업

장기 치료를 요하는 만성질환자의 조기퇴원 및 의료비 부담을 해소하고 지속적인 교육을 통해 자기건강관리 능력 배양

- 사업개요
 - 관절염자조관리교실 운영 : 운동요법, 통증관리 등 강의
 - 대상자 : 관내 관절염 환자 중 희망자
 - 목 표 : 1기/6주, 년4기/총 36회 360명
 - 이동목욕서비스 : 전신목욕 및 이·미용 제공
 - 대상자 : 24명(저소득층 중 거동불편 환자)
 - 목 표 : 격주 1회(월) / 16회64명(1회4~5명)
 - 만성질환자 가정간호 : 특수간호 의료서비스 제공
 - 대상자 : 저소득층 만성질환자
 - 목 표 : 20회 20명
 - 전립선무료검진 : 전립선 촉진 및 초음파검사
 - 대상자 : 40세 이상의 남자
 - 목 표 : 반기1회/ 년2회
 - 국가 암 무료 검진
 - 대상자
 - 의료보호대상자(위암, 유방암, 자궁암)
 - 저소득건강보험 가입비(위암, 유방암)
 - 목 표 : 9,135명(의료보호대상자 1,119명, 저소득건강보험가입자 8,016명)
 - 저소득 소아백혈병환자 본인부담의료비 지원

- 대상자
 - 환자 나이가 15세 이하인 백혈병 환자가정
 - 의료급여대상자 및 국민기초생활보장법 시행령제36조에 의한 차상위계층
- 목 표 : 2명(1인당 500만원지원)
- 회귀 . 난치성 질 환자 의료비(본인부담금)지원
 - 대상자
 - 만성신부전증 투석환자 및 근육병환자(국민기초생활보장대상에서 탈락자)
 - 혈우병, 고셔병환자, 베체트,크론병
 - 목 표 : 70명
- 소요예산 : 495,815천원

11. 가족계획사업

출산억제위주의 가족계획사업에서 성비불균형해소, 가족복지증진 차원으로 전환하여 인구의 자질향상 도모.

- 사업개요
 - 정관, 난관, 자궁내 장치기구시술
 - 대상 : 관내 기초생활수급권자 및 저소득 지역주민
 - 피임약제기구 무료 배포
 - 대 상 : 관내 기초생활수급권자 및 저소득 지역주민
 - 목 표 : 총 1,300건
- 소요예산 : 3,292천원

12. 재활보건사업

각종 사고와 노인인구의 증가에 따른 노인성질환에 의한 장애인구의 급속한 증가로 재활서비스를 충분히 받지 못하고 있는 재가 장애인에게 재활서비스 및 재활기구를 제공함으로써 재활의욕 고취로 사회복지귀를 돕고자 함

□ 사업개요

- 방문재활간호 : 가정 방문하여 관절운동등 재활간호제공
 - 대상 : 관내 재가 장애인
 - 목표 : 주 1회 / 55회 110명
- 재활이동방문
 - 대상 : 뇌혈관질환, 척추손상으로 인한 마비환자 등 장애인
 - 목표 : 주 1회(금)(1인당 1시간 30분 소요)/40회 80명
- 재활기구나눔 은행
 - 대상 : 관내 재활기구 대여 희망자
 - 기간 : 연중

□ 소요예산 : 비예산

13. 노인보건(치매)사업

노인인구의 급증에 따라 노인건강 문제가 심각히 대두되고 대표적인 노인질환인 노인치매가 날로 증가함에 따라 효율적인 치매관리 사업을 실시하여 건강한 노후생활 영위도모.

□ 사업개요

- 치매신고센터운영 : 치매환자보호기법, 요양시설 등 상담
 - 대상 : 관내 지역주민
 - 기간 : 연중
- 치매예방교육 : 치매의 조기발견 및 예방에 대한 교육
 - 대상 : 관내 지역주민
 - 목표 : 분기 1회/년 4회
- 재가치매방문간호 : 재가치매방문간호팀(의사, 정신전문간호사)
 - 환자가정방문하여 간호제공
 - 대상 : 관내 재가 치매환자
 - 주 1회(수) / 40회 80명

□ 소요예산 : 4,770천원

14. 결핵관리

선진국은 물론 개발도상국보다도 높은 유병율을 보이고 있는 만성전염병 질환인 결핵을 조기 퇴치하여 국민보건 향상에 기여하기 위함

□ 사업 개요

○ 기 간 : 연중

○ 목 표

- 주민검진 : 내소 5,000명, 이동검진 350명

- B.C.G접종 : 미취학아동 3,500명, 초등학교 1년생 150명

- 환자발견 : 균양성 70명, 균음성 100명, 요관찰 80명

○ 내 용

- B.C.G 접종을 통한 사전 예방 : 미취학아동, 초등학교 1년생

- X-선 검진, 객담검사로 조기발견 및 조기치료

- 등록관리, 추구관리, 환자가정방문 교육을 통한 지속적 관리

- 노숙자에 대한 결핵검진 : 년 2회 실시

- 결핵정보 감시체계 구축으로 민간부문 환자 발생 신고체계의 수립 및 정착

□ 소요예산 : 3,625천원

15. 성병관리

특수업태부, 유흥접객원 등에 대한 정기검진 실시로 성병환자 조기발견 및 타인에게 전파 예방 등으로 국민건강증진 도모

□ 사업 개요

○ 기 간 : 연중

○ 목 표 : 혈청검사 1,600명, STD검사 2,500명, 등록관리 850명

○ 내 용

- 특수업태부, 유흥접객원, 다방 종사자, 안마시술소 등 정기검진 대상자 등록관리

- 각종 매체를 통한 홍보강화로 감염자의 치료기피 현상 해소
- 대상자 무료검진 및 치료

□ 소요예산 : 2,970천원(국비1,485천원, 시비1,485천원)

16. 국민건강증진사업

건강지식 보급 및 건강생활을 실천할 수 있는 여건 조성으로 건강한 복지 사회를 건설하고자 함

□ 사업 개요

○ 국민흡연관리

- 공중이용시설 금연 및 흡연구역 운영실태 관리
 - 공중이용시설물 점검 : 1,143개소
 - 담배 자동판매기 점검 : 68개소
- 금연교실 운영 : 2회(상, 하반기)
- 금연교육실시 및 홍보물(금연스티커 등) 제작 배포

○ 혼인전 건강진단 확인 권장

- 의료기관 지정병원(7개소) 활용, 반상회 및 보건교육을 통한 홍보

○ 건강생활실천협의회 운영

- 목 표 : 2회
- 협의회 운영 : 위원 10명
- 기능
 - 구민건강증진의 세부계획수립, 시행에 관한 사항 심의·조정
 - 구민건강생활의 실천지원에 관한 사항 심의·조정

□ 소요예산 : 5,870천원

17. 비상방역체제 유지

전염병 발생시, 신속한 대응으로 원인분석은 물론 확산을 방지하여 전염병으로부터 구민을 보호하기 위함

□ 비상방역기동반 편성 운영

- 기간 : 연중
- 구성 : 6명(의사, 간호사, 검사요원, 위생원, 행정요원, 운전원)
- 임무 : 전염병 발생시 즉시 출동하여 역학조사, 환자 및 접촉자 검사, 환자가옥 소독, 주민보건계몽 등 실시

□ 하절기 비상방역 연장근무

- 기간 : 2002. 5. 1~9. 30(18:00 ~ 20:00)
- 구성 : 2인 1조
- 임무 : 근무시간 이후 전염병 발생시 응소체제 유지
(전염병 발생신고 접수, 방역기동반 비상연락 등)

□ 질병정보 모니터망 지정 운영

- 기간 : 연중
- 구성 : 18곳(의료기관10, 학교8)
- 임무 : 전염병환자 보건소 신고, 인근주민 보건계몽 등

□ 소요예산 : 3,000천원

18. 방역소독 내실화

방역취약지역에 대한 실질적이고 내실 있는 방역소독활동으로, 주민 전염병 예방은 물론 쾌적하고 안정된 생활환경을 조성하는데 이바지하기 위함

□ 분무소독 강화

- 대상 : 하천변, 하수구, 유수지, 쓰레기장, 저소득밀집지역, 사회복지시설 등
- 주기 : 하절기 주1회, 동절기 2주 1회
- 방역소독 목표

살균소독	살 총 소 독			항공소독
	계	분무소독	유충구제소독	
135만 m ²	135만 m ²	123만 m ²	12만 m ²	18회

□ **항공소독 실시**

- 대상 : 안양천변, 도림천변, 신길1빗물펌프장, 도림1,3빗물펌프장
양평빗물펌프장
- 시기 : 2002. 8월

□ **연막소독 지양**

- 주택가 및 일반도로지역 축소 폐지
- 일본뇌염 경보 발령시, 말라리아 다발지역, 수해지역, 민원요구지역 등 특수상황에 한해 제한적으로 연막소독 실시
- 연막소독 축소토록 자율방역단 지도강화

□ **주민 자율방역단 운영**

- 대 상 : 여의도동 제외 21개동 (동별 1개반씩 조직)
- 운영조직 : 새마을지도자협의회, 통. 반장협의회 등 지역별 자생조직
- 소독대상 : 차량진입 불가지역, 쓰레기 적치장, 하수구, 환경불량지역 등
- 약품 및 기술지원 : 보건소

□ 소요예산 : 77,966천원

19. 에이즈 예방관리

에이즈 예방 및 감염자 관리강화를 통해 에이즈로부터 주민 보호는 물론 쾌적하고 안정된 생활환경을 조성하는데 이바지하기 위함.

□ **에이즈 예방홍보**

- 홍보관별 전시 : 년 1회 (1주일간)
- 가두캠페인 : 년 2회
- 홍보 교육 : 에이즈퇴치연맹과 연계 고위험군 집단교육 (학교, 사업장, 위생업소 등)
- 홍보물 제작 배포 : 전단, 리후렛, 포스터 등

□ **에이즈 감염자 관리**

- 목적 : 감염자 사기진작과 건전한 사회생활 유도, 에이즈 확산방지

- 방법 : 3월에 1회 정기상담 (필요시 수시 상담)
- 6월에 1회 면역기능 검사
- 전문치료기관과 연계치료 (치료비 지원 : 시비50%, 국비50%)
- 관리대상 감염자 현황

계	감염 유형			기 타		
	이성접촉	동성접촉	원인미상	결혼유무	성 별	연령별
19명	11	6	2	미혼 13 기혼 6	남 18 여 1	20대 : 3 30대 : 10 40대 : 3 50대 : 2 60대 : 1

□ 소요예산 : 1,080천원