

제197회 구의회 임시회

2016.10.19. ~ 10.26.

청림 영등포

2016년 주요업무 보고



의 약 과

보고 순서

I . 일반 현황	1
II . 주요업무 추진 실적	3
III . 중점사업 실적	29

I. 일반 현황

1 조직

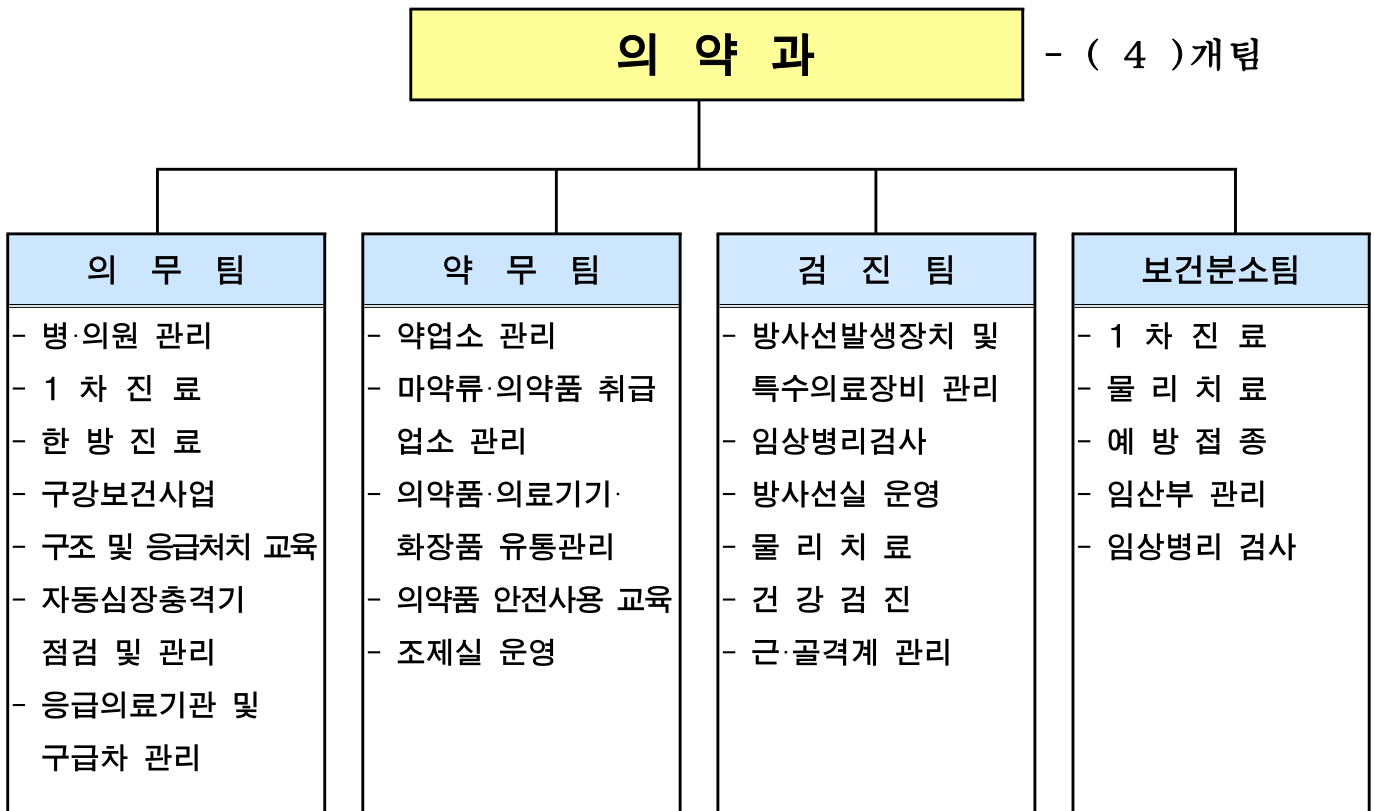

2 인 력

구 분	계	일 반 직						관리운영직				별정직·임기제			
		4급	5급	6급	7급	8급	9급	6급	7급	8급	9급	6급	7급	8급	9급
정 원	30		1	4	14	9	1		-						1
현 원	30		1	11	8	3	5		1						1
과부족	-			7	△6	△6	4		1						

3

주요시설 및 장비

구분	명칭	현황	소속
시설	보건분소	디지털로 441(대림동)	보건분소팀
장비	의료장비	99종 112대	해당진료실

4

예산현황

(단위: 천원)

단위사업명	예산액	집행액	집행율(%)
계	1,080,534	801,875	74
신뢰받는 의무행정 서비스	377,521	291,126	77
안전한 약무 행정 서비스	63,157	41,179	65
안전한 의료환경, 신뢰받는 검진	371,947	286,005	77
지역중심 보건분소 운영	84,536	58,500	69
기본경비	163,877	118,355	72
보전지출	19,496	6,710	34

Ⅱ . 주요업무 추진 실적

연번	사 업 명	쪽
①	안전한 의료 환경 조성을 위한 의료기관 관리	4
②	건강백세를 위한 1차 진료 서비스	6
③	건강증진을 위한 한방 진료 서비스	7
④	구강건강증진사업	8
⑤	골든타임 4분! 구조 및 심폐소생술 교육	10
⑥	이웃의 생명을 살리는 자동심장충격기 관리	11
⑦	응급의료기관 관리	12
⑧	생명을 구하는 구급차 관리	13
⑨	안전한 약업소 관리	14
⑩	의료용 마약류 안전관리	16
⑪	의약품 의료기기 품질유통관리	18
⑫	안전한 의약품 사용 교육	20
⑬	의약품 조제 및 지원 사업	21
⑭	방사선 위해 Zero! 방사선 안전관리사업	22
⑮	질병예방을 위한 의료지원사업	24
⑯	맞춤형 건강검진사업	25
⑰	바른 자세 ▪ 건강한 척추 관리사업	27
⑱	지역중심 보건분소 운영	28

안전하고 신뢰받는 의료환경 조성을 위해 평상시 의료기관에 대한 점검을 실시하고 적법하게 관리하여 국민에게 안전한 의료서비스를 제공하고 각종 재난에 대비한 재난의료지원체계를 구축하고자 함.

□ 사업개요

○ 의료업소 자율점검 실시

- 점검기간 : 2016.03.28. ~ 04.29.
- 점검방법
 - 보건소 홈페이지 의약업소 「자율점검 e-편한시스템」을 통한 자율점검
 - 의료업소 개설자의 점검사항 체크리스트를 통한 자율점검
- 점검대상 : 890개소

계	병원	의원	치과의원	한의원	안경업소	치과기공소	부속의원
890	34	303	219	142	104	79	9

○ 의료업소 기획점검 실시

- 점검대상 : 자율점검 불성실, 미참여 업소에 대해 기획점검 실시
- 점검방법
 - 직원이 현장 방문하여 점검리스트에 따라 점검
 - 의료법 및 의료기사 등에 관한 법률 준수 여부
 - 법 위반 적발 시 관계법규에 의거 조치(행정처분, 고발 등)

○ 안마시술소·안마원 입회 지도점검

- 점검대상 : 총 9개소(안마시술소 3, 안마원 6)
- 점검방법 : 직원이 현장 방문하여 점검리스트에 따라 점검
- 점검시기 : 상·하반기 연 2회 실시

○ 민원발생 의료기관 집중 관리

- 민원발생 의료기관은 즉시 현장 점검하여 법 위반 적발 시 관계법규에 의거 조치(행정처분, 고발 등)

○ 의료법인 관리

- 대 상 : 관내 의료법인 7개소
- 의료법인의 효율적 관리를 통해 민간의료기관의 공공성 도모

○ 지역 재난의료지원단(Disaster Medical Assistant Team) 구성 및 운영

- 5개 기관 28명(보건소, 강남성심병원, 성애병원, 여의도성모병원, 한강성심병원)

□ 주요 추진실적

○ 의료업소 자율점검 실시

구 분	자 율 점 검(개소)			행정처분 (건)	민원처리 (건)
	목 표	실 적	진도(%)		
의료기관	890×1회	890	100	34	233

○ 상반기 안마원·안마시술소 입회 지도점검

- 점 검 일 : 2016.06.28. ~ 06.30.
- 점검업소 : 안마원 6개소, 안마시술소 3개소

○ 지역 재난의료지원단 현장응급의료소 운영 훈련 지원

- 수도 서울 대규모 복합재난 대응 훈련
 - 일 시 : 2016.04.27.(수) 11:00
 - 장 소 : 여의도 한강공원(원효대교 남단)
 - 참 여 : 지역 재난의료지원단
(보건소, 강남성심병원, 성애병원, 여의도성모병원, 한강성심병원)
- 2016 재난대응 안전한국훈련
 - 일 시 : 2016.05.18.(수) 15:00/2016.05.19.(목) 14:30
 - 장 소 : 양평1동 빗물펌프장/한국철도공사 수도권서부본부
 - 참 여 : 보건소 재난의료지원단

□ 향후계획

- 하반기 안마시술소 및 안마원 지도점검 실시 : 11월
- 의료기관 자율점검 및 기획점검 실시 : 10월

□ 소요예산

(단위: 천원)

예산액	집행액	집행율(%)
2,800 (구비)	2,175 (구비)	78

만성퇴행성 질환에 대한 조기검진, 1차 진료 서비스 및 상담을 통한 체계적인 건강관리와 감성 서비스 제공으로 지역주민들의 질병예방과 건강관리능력을 향상시켜 질병 없는 건강한 지역사회를 조성하고자 함

□ 사업개요

- 기 간 : 연 중
- 대 상 : 지역주민, 저소득층 및 노숙인 등
- 내 용
 - 1차 진료실 운영
 - 65세 이상 어르신과 의료급여자, 국가유공자, 노숙인에 대한 무료 진료
 - 진료 및 검사 실시 후 건강상담
 - 진료비 및 건강검진 비용 청구
 - 만성질환 검사 예약제 실시
 - 고혈압, 당뇨, 고지혈증 등의 진단·치료중인 환자 정기검사 예약제 실시

□ 주요 추진실적

구 분	목 표	실 적	진도(%)
주민대상 1차 진료	30,000명	26,200명	87
진료비 청구	40,000건 180,000천원	40,300건 164,372천원	91
만성질환 검사 예약제 실시	2,500명	1,950명	78

□ 향후계획

- 지역주민에게 편안하고 친절한 최상의 보건의료서비스 제공

□ 소요예산

(단위: 천원)

예 산 액	집 행 액	집행율(%)
2,606(구비)	2,492(구비)	96

고령화 사회 진입에 따른 중풍, 관절염 등 만성퇴행성질환의 예방과 치료를 위하여 양질의 한방진료를 통해 지역주민과 의료취약계층(노인, 장애인등)의 건강증진을 도모하고자 함

□ 사업개요

○ 한방진료실 운영

- 내소 주민에게 침시술 및 한약제재를 이용한 치료
- 건강상담을 통한 질병예방 및 진료
- 퇴행성질환, 중풍, 치매 등 보건소 만성질환사업과 연계하여 등록관리

○ 한방 순회진료

- 방분보건사업과 연계하여 관내 경로당 대상 한방순회 무료진료 제공
- 주1회 찾아가는 한방진료 운영(침 시술 제공)

○ 금연침 시술 : 월 4회(주 1회) 금연클리닉 등록환자 및 금연침 희망자 시술

□ 주요 추진실적

구 분	목 표	실 적	진 도(%)
한방진료	6,000명	4,711명	79
한방 순회진료	500명	441명	88
금연침 시술	1,200명	1,102명	92

□ 향후계획

- 침 시술, 투약 등 한방진료 서비스 제공 : 1,289명
- 경로당을 주1회 순회하며 침시술 등 한방무료진료 : 59명
- 금연클리닉 등록자 중 1인 4회 금연침 제공 : 98명

□ 소요예산

(단위: 천원)

예 산 액	집 행 액	집행율(%)
3,063(구비)	1,568(구비)	51

※ 의료 소모품(침 등) 구입하여 예산 집행 : 10월

예방중심의 구강의료서비스를 실시하고 민·관 연계와 협력을 강화하여 계층별, 연령별 차이를 고려한 다양한 구강보건사업으로 구민의 총체적 구강건강증진 및 구강보건만족도 향상 도모

□ 사업개요

- 구강진료사업 : 3,300명
 - 대 상 : 지역주민 및 진료 희망자
 - 내 용 : 구강 검진 및 상담, 단순유치발치, 불소도포, 치면세균막 검사 등
- 구강보건교육 및 검진 : 9,200명
 - 대 상 : 내소민원, 복지시설, 건강검진자 등
 - 내 용 : 구강관리교육 및 검진, 구강보건홍보관 운영, 건강검진 대상 구강검진
- 노인 의치보철사업 : 113명 171악
 - 대 상 : 만 65세 이상 기초생활수급자 및 차상위 건강보험 전환자
 - 내 용 : 관내 협조치과의원 의뢰 및 시술, 완료 후 시술비 지급, 사후관리 지원
 - ※ 6월 신청 마감, 12월까지 예산 집행 후 국비 보조 중단으로 인해 사업 종료
- 노인 불소도포사업 : 900명
 - 대 상 : 만 65세 이상 관내 노인
 - 내 용 : 개별 정기 구강검진, 불소도포 및 전문가 치면 세정술 등
- 취학전 아동 불소도포사업 : 1,000명
 - 대 상 : 관내 어린이집 만 5세 이상 아동
 - 내 용 : 개별 구강검진, 불소겔 도포 시술, 구강보건교육 등
- 바른 양치 실천사업
 - 대 상 : 관내 초·중·고 43개교
 - 내 용 : 구강보건교육, 치면 착색제 도포, 개별 잇솔질 실습 등
- 아동 치과주치의사업 : 340명
 - 대 상 : 관내 지역아동센터 및 기초생활수급자 아동
 - 내 용 : 예방진료 및 치과치료 서비스 지원, 치과주치의사업 지역협의체 운영

- 치아 홈 메우기사업 : 200명
 - 대 상 : 기초생활수급자, 차상위, 장애우, 한부모·조손 지원가정 아동
 - 내 용 : 영구치 교합면의 홈을 메워주는 예방처치를 실시하여 치아우식증 예방
- 장애인·모자 구강보건사업 : 200명
 - 대 상 : 기초생활수급자 중 장애1~3급자 100명 , 모자보건실 등록 임산부 100명
 - 내 용 : 저소득장애인 구강검진, 치석제거, 치아마모증 및 초기 충치치료
임신기 개별구강검진 및 임산부·영유아를 위한 구강보건교육
- 학생 치과주치의사업
 - 대 상 : 관내 초등학교 18개교 4학년 1,800여명
 - 내 용 : 구강검진 시 협조치과의원 연계하여 치과 예방진료 서비스 지원

□ 주요 추진실적

구 분	목 표	실 적	진도(%)
구강진료사업	3,300명	2,959명	90
구강보건교육 및 검진사업	9,200명	10,004명	109
노인 의치보철사업	113명 171악	87명 126악	77
노인 불소도포사업	900명	629명	70
취학전 아동 불소도포사업	1,000명	890명	89
바른 양치 실천사업	43개교	43개교	100
아동 치과주치의사업	340명	394명	116
치아홈메우기사업	200명	139명	70
장애인·모자 구강보건사업	200명	250명	125
학생 치과주치의사업	1,800명	1,510명	84

□ 향후계획

- 민간어린이집 18개소 구강검진·교육 및 불소도포 : 10월~11월
- 건강검진 대상 구강검진 : 10월~12월
- 학생치과주치의사업 대상 협조치과의원 연계 치과예방진료서비스 지원 : 10월~12월

□ 소요예산

(단위: 천원)

예 산 액	집 행 액	집행율(%)
298,472 (국 71,363, 시 145,641, 구비 81,468)	232,111 (국 61,060, 시 104,784, 구비 66,267)	78

심정지 환자 발생 시 가족과 이웃의 생명을 구할 수 있는 1차 구조자로서의 역할을 수행하고 언제 어디서나 필요 시 심폐소생술을 실시할 수 있도록 심폐소생술과 응급처치에 대한 교육을 실시하고자 함

□ 사업개요

- 기 간 : 연 중
- 내 용
 - 응급처치 및 심폐소생술 이론 및 실습 교육
 - 자동심장충격기 사용법 이론 및 실습 교육
 - 서울시민 CPR 서포터즈 등록
 - 심폐소생술 체험관 운영

□ 주요 추진실적

(단위: 명)

구 분	대 상	목 표	실 적	진도(%)
심폐소생술 교육	주 민	650	576	89
	공무원, 시설관리공단 직원, 어린이집 보육교사, 다중이용시설 직원, 법정의무대상자 등	2,350	1,907	81
	초·중·고등학생	6,000	9,037	151
	총 계	9,000	11,520	128
심폐소생술 체험관 운영 및 홍보		6,000	9,545	159
헌혈장려 홍보		4,000	4,000	100

□ 향후계획

- 학생 심폐소생술 및 보육교사 등 일반시민 심폐소생술 일반교육 실시 : 10월 ~ 12월

□ 소요예산

(단위: 천원)

예산액	집행액	집행율(%)
48,160 (국 10,000, 시 10,000, 구비 28,160)	37,165 (국 10,000, 시 10,000, 구비 17,165)	77

심정지 환자 발생 시 심폐소생술과 병행하여 자동심장충격기를 사용할 수 있도록 사용법을 교육하고, 평시 자동심장충격기 점검 및 관리로 필요 시 사용 가능한 최적의 상태를 유지하고자 함

□ 사업개요

- 기 간 : 연 중
- 대 상 : 관내 자동심장충격기 312대
- 내 용 : 자동심장충격기 점검 관리
- 자동심장충격기 설치 현황 (2016.09.30. 기준)

계	공공기관	공동주택	지하철	학교	경찰서	복지시설	기타
264개소 (312대)	45개소 (56대)	71개소 (81대)	19개소 (22대)	43개소 (49대)	19개소 (20대)	23개소 (26대)	44개소 (58대)

□ 주요 추진실적

- 2016년 상·하반기 대학생 자동심장충격기 안전관리단 운영
 - 운영기간 : 2016.01.08. ~ 02.05.(상반기)/2016.07.04. ~ 07.29.(하반기)
 - 운영결과 : 264개소 312대
 - 상반기 : 국회사무처 등 181대 점검
 - 하반기 : 영등포소방서 등 131대 점검

□ 향후계획

- 자동심장충격기 소모품(패드 및 배터리) 교체 예정 : 영등포구청 등 46개소 46대

□ 소요예산

(단위: 천원)

예산액	집행액	집행율(%)
12,724(구비)	3,422(구비)	27

※ 유효기간 미 도래로 12월 중 서울시 소모품 구입 시 동시집행 예정(서울시 50% 부담)

구민들이 응급상황에서 신속하고 적절한 응급의료를 받을 수 있도록 응급의료기관을 주기적으로 관리하고 폭염 및 한파에 따른 실시간 건강피해를 모니터링하여 구민들의 건강피해를 최소화 하고자 함

□ 사업개요

- 응급의료기관 및 응급실 운영 의료기관 관리 (2016.01.01.기준)

구분	전문응급의료센터(1)	지역응급의료센터(3)	지역응급의료기관(2)	응급실운영의료기관(3)
9개소	한강성심병원	여의도성모병원 성애병원 강남성심병원	대림성모병원 명지성모병원	영등포병원 충무병원 한강수병원

- 응급의료기관의 응급실과 연계한 온열·한랭 질환 감시(보고)체계 운영

□ 주요 추진실적

- 2016년 응급의료센터 응급실 감염관리 실태점검(4개소)
 - 점 검 일 : 2016.04.20.
 - 점검결과 : 양호
- 2016년 지역응급의료기관 현지평가(2개소)
 - 점 검 일 : 2016.06.13./06.24.(2일)
 - 점검결과 : 양호
- 2016년 응급실운영 의료기관 점검(3개소)
 - 점 검 일 : 2016.08.05./08.12.(2일)
 - 점검결과 : 양호
- 응급실 한랭 질환 감시체계 운영

구분	운영기간	보고 횟수	사례보고
한랭 질환	2015.12.01. ~ 2016.02.29.	91회	2명
온열 질환	2016.05.23. ~ 2016.09.21.	122회	15명

□ 향후계획

- 응급실 한랭질환 감시체계 운영 : 2016.12.01. ~ 2017.02.29.

□ 소요예산 : 비예산

관내에서 운용되는 구급차의 운영실태 및 장비의 법률 준수 여부를 체계적으로 관리하여 응급환자 이송 등에 발생할 수 있는 안전사고를 예방하고 구민이 신뢰할 수 있는 응급환자 이송 서비스를 제공하고자 함

□ 사업개요

- 영등포구 구급차 현황 : 26개소 34대 (2016.09.30.기준)

구 분	일반 병·의원	보건소	119 구급대	계
통보	-	1개소 2대	1개소 7대	2개소 9대
신고	24개소 25대	-	-	24개소 25대

- 구급차 체계적인 관리
 - 구급차 신규·변경 신고 처리 : 수시
 - 구급차 내·외관 및 의료장비 등 세부기준 적합여부 등
- 응급환자 발생 시 안전하고 신속하게 응급의료 서비스 제공

□ 주요 추진실적

- 2016년 구급차 민원 처리 현황

구 분	신규	변경	말소	계
일반구급차	8대	1대	13대	22대
특수구급차	-	-	-	-

□ 향후계획

- 구급차 지도점검 : 10월중
- 구급차 신규 신고(통보) 및 변경사항 신고 처리 : 수시

□ 소요예산 : 비예산

약국, 의약품도매상, 안전상비의약품판매자 및 의료기기 취급업소에 대한 자율점검을 통하여 자율적인 관리능력을 배양하고, 기획·지도점검을 통한 효율적 업소 관리로 국민의 보건향상에 기여하고자 함

□ 사업개요

- 기 간 : 연 중
- 대 상 : 약업소 1,670개소 (2016.01.01.기준)

계	약국	의약품도매상	KGSP적격업소	한약방	한방병의원	의료기기판매업소	의료기기수리업소	안전상비의약품판매자
1,670	234	76	49	1	145	858	50	257

- 내 용
 - 약업소 자율점검 실시
 - 현장 기획점검 및 합동점검 실시(5회)
 - 약사법, 의료기기법 등에 관한 민원처리 및 행정처분

□ 주요 추진실적

- 민원처리 및 행정처분 현황

구 분	자 율 점 검			행정처분 건수	민원 처리
	목표(건)	실적(건)	진도(%)		
계	1,670	1,555	93	53	423
약 국	234	234	100	4	26
의약품도매상	76	76	100	2	38
KGSP적격업소	49	49	100		12
한약방	1	1	100		-
한방병의원	145	145	100		-
의료기기판매업	858	756	89	38	267
의료기기수리업	50	47	94		6
안전상비의약품 판매자	257	247	97	2	74
*기타	-	-	-	7	-

※ 기타 : 화장품판매업(4), 무신고 의료기기판매업(1), 의약외품판매자(1), 성인용품판매업소(1)

※ 자율점검 미참여업소(115개소) 현장기획점검 완료

○ 자율점검 : 1회(진도 : 100%)

○ 현장기획점검 : 7회(진도 : 100%)

연번	일자	점검주제	대 상	실 적 (개소)
1	3월	마스크 불법유통 및 표시광고 점검	약국 등 판매업소	10
2	5월	무료체험방 형태 의료기기 판매업소	의료기기판매업소	4
3	6월	살충기피제 오인 공산품 표시광고	약국, 대형마트, 편의점	16
4	7월	의약품 등 표시·광고 점검	병의원, 약국, 대형마트, 편의점	9
5	7월	의료기기 GSP준수 및 추적관리대상 의료기기 조사	의료기기판매업소	20
6	7월	산후조리원 모유착유기	산후조리원	5
7	8월	무허가 가습기 살균제 점검	이코볼 취급업소	7

향후계획

○ 약사법, 의료기기법 등에 관한 민원처리 및 행정처분

소요예산

(단위: 천원)

예 산 액	집 행 액	집행율(%)
6,810(구비)	5,420(구비)	80

마약류 취급업소에 대한 효율적 정기점검 체계를 구축하고 마약류 관리에 관한 교육 강화를 통한 의료용 마약류의 안전한 유통관리를 확립하여 국민의 건강과 안전을 도모하고자 함

□ 사업개요

- 기 간 : 연 중
- 대 상 : 의료용 마약류 취급업소 (2016.01.01.기준)

분류	계	마약류취급의료업자			마약류 관리자	마약류 소매업자	마약류 도매업 자	대마 재배자
		병원	의원	동물병 원				
업소현황	620	6	303	30	25	231	25	0
점검업소현황	397	5	97	14	25	231	25	0
현장점검현황	43	1	10	2	3	24	3	0

- 내 용
 - 마약류취급업소 대상 관련 법규 교육
 - 현장 기획점검 및 합동점검 실시(2회)
 - 마약류관리에 관한 법률 관련 민원처리 및 행정처분

□ 주요 추진실적

- 민원처리 및 행정처분 현황

구 분	지도점검			행정처분 진수	민원처리
	목표(건)	실적(건)	진도(%)		
계	620	620	100	2	753
마약류도매업자	25	25	100	1	10
마약류소매업자	231	231	100	-	253
마약류관리자	25	25	100	-	475
마약류취급의료업자	339	339	100	1	15

- 자율점검 : 1회(진도 : 100%)
- 마약류취급자교육 : 2회
- 마약류관리에 관한 법률 안내 책자 제작 : 1회
- 현장 기획점검 및 합동점검 : 2회(진도 : 100%)

일 자	점검주제	대 상	실 적
6월	서울시·구 합동점검	마약류취급업소	2개소
6월 ~ 10월	자율점검결과에 따른 업소별 기획점검	마약류취급업소	119개소

향후계획

- 마약류 관리에 관한 법률에 관한 민원처리 및 행정처분

소요예산

(단위: 천원)

예 산 액	집 행 액	집행율(%)
1,550(구비)	1,490(구비)	96

시중 유통 중인 의약품을 수거·검사하여 부정·불량 의약품 유통을 사전에 차단하고, 의약외품과 화장품 및 의료기기 등 광고 및 표시기재 점검으로 허위·과대광고를 지양하고 올바른 정보를 제공하고자 함

□ 사업개요

- 기 간 : 연 중
- 대 상 : 관내 유통 중인 의약품, 화장품, 의료기기 등
- 안전관리 대상업소 (단위 : 개소)

계	약국	의약품판매업소			의료기기 판매업소	의료기관
		의약품도매상	안전상비의약품 판매자	한약방		
2,124	234	76	257	1	858	698

- 내 용
 - 의약품 화장품 의료기기 등의 허위 과대광고 점검
 - 유통 의약품 및 한약재 수거검사 및 검사결과 홍보
 - 판매중지 및 회수명령 의약품, 의약외품, 의료기기 회수실태 조사
 - 품질부적합 및 유통 중지 의약품 등 홍보

□ 주요 추진실적

구 분	목 표	실 적	진도(%)
유통의약품, 한약 수거 품질관리	2	2	100
의약품 등 회수실태 조사	-	21	100
품질 부적합 의약품 홍보 및 안내	-	191	100

- 유통 의약품 및 한약재 수거·검사 실시
 - 상반기 수거
 - 수거품목 : 조화 감초 등 20개 한약재 수거
 - 수거장소 : 관내 한방병원
 - 수거결과 : 전품목 적합 판정

- 하반기 수거

- 수거품목 : 시크렌캡슐 등 15개 의약품(기타 항생물질) 수거
- 수거장소 : 관내 약국
- 수거결과 : 전품목 적합 판정

향후계획

- 의약품 화장품 의료기기 등의 허위 과대광고 점검 : 수시
- 판매중지 및 회수명령 의약품, 의약외품, 의료기기 회수실태 조사 : 수시
- 품질부적합 의약품 홍보 및 안내 : 수시

소요예산 : 비예산

생애 주기별로 특화된 올바른 의약품 사용법 교육 및 홍보 실시와 가정내 불용의약품의 안전한 수거·폐기로 국민건강과 안전관리능력을 함양하고자 함

□ 사업개요

- 기 간 : 연 중
- 대 상 : 지역주민(미취학아동, 초·중·고등학생, 일반성인, 어르신)
- 내 용
 - 생애주기별 눈높이 약물 오·남용 예방 교육
 - 청소년 대상 의약품 안전사용 포스터 공모전 실시
 - 가정내 불용의약품의 안전한 폐기 안내

□ 주요 추진실적

- 생애주기별 약물 오·남용 예방 교육 : 152회

대 상	총 계	미취학아동	청소년	성 인	어르신	취약계층
횟수/인원	152/8,557	100/1,323	45/7,060	3/63	2/77	2/34

- 약물 오·남용 예방 홍보 캠페인 실시 : 9회
- 가정내 불용의약품 수거 : 9회/1,630kg

□ 향후계획

- 청소년 대상 의약품 안전사용 포스터 공모전 수상작 시상 및 전시

□ 소요예산

(단위: 천원)

예 산 액	집 행 액	집행율(%)
9,000(구비)	7,928(구비)	88

보건소 원내 조제환자의 건강증진과 복약 순응도 향상을 위하여 전문적인 의약품 정보를 제공하여 자가 관리능력을 향상시켜 구민의 안정적인 건강유지에 기여하고자 함

사업개요

- 기 간 : 연 중
- 대 상 : 보건소 이용 지역주민
- 내 용
 - 원내 환자에 대한 의약품 복약지도 및 정보제공을 통한 건강증진
 - 원내 의약품 관리

주요 추진실적

구 분	목 표	실 적	진 도(%)
원내조제 및 복약상담	4,000건	4,108건	103
조제실 의약품 구매 및 관리	12회	9회	75
경로당 순회진료 시 의약품 안전교육 및 약물상담	45회	36회	80

향후계획

- 원내조제 및 복약상담

소요예산

(단위: 천원)

예 산 액	집 행 액	집행율(%)
28,149(구비)	22,520(구비)	80

진단용 방사선 발생장치의 안전한 사용과 방사선 관계 종사자의 피폭관리를 실시하여 의료용 방사선으로부터의 위해를 예방하고자 함.

□ 사업개요

- 기 간 : 연 중
- 대 상

(2016.1.1.기준)

구 분	방사선 발생장치		특수의료장비						피폭선량측정		
	기관 (개소)	장치 (대)	계	MRI		CT		MAMMO		기관 (개소)	명
				기관	대	기관	대	기관	대		
총현황	385	863	34개소 82대	15	21	18	26	29	35	357	808
2016년 검사대상	132	241	34개소 82대	15	21	18	26	29	35	357	808

- 내 용
 - 정기검사 안내 및 적정기간 내 검사여부 및 장치의 적합여부 확인
 - 방사선 관계종사자 피폭측정여부 및 적정신고여부 확인
 - 안전관리책임자 선·해임 신고 점검 및 교육이수 여부 확인

□ 주요 추진실적

- 방사선 점검 및 관리

구 분	목 표	실 적	진도(%)
발생장치 정기검사 안내 및 확인	241대	215대	89
특수의료장비 품질관리검사 확인	82 대	59대	72
방사선 피폭관리 여부 확인	4회 (매회 808명)	3회 (매회 808명)	75

- 진단용 방사선 발생장치 관련 민원처리 : 237건
- 진단용 방사선 발생장치 설치 의료기관 행정처분
 - 시정명령 9건, 과태료 2건(160만원)
- 특수의료장비 관련 민원업무 처리 : 93건

□ 향후계획

- 진단용 방사선 발생장치 안전관리 관련 사전안내 실시
 - 신규 방사선 관계종사자 피폭선량측정 안내 : 10월 및 12월
- 점검 및 확인
 - 방사선 관계종사자 피폭관리 실시 여부 확인 : 12월
 - 특수의료장비 품질관리검사 여부 확인 : 매월
 - 방사선 발생장치 정기검사 여부 점검 : 매월

□ 소요예산 : 비예산

혈액, 소변 등 임상검사와 방사선검사의 진료 지원 서비스 및 물리치료를 제공하고, 클린의료서비스 실시로 위생적인 보건환경을 조성하여 구민의 질병 예방 및 건강증진에 기여하고자 함

□ 사업개요

- 기 간 : 연 중
- 내 용
 - 임상병리검사 : 혈액, 소변 등 기본검사, 전염병검사, 기타 건강증진관련 병리검사
 - 방사선 검진 : 결핵 발견을 위한 방사선 검사 및 일반촬영, 골밀도 검사
 - 물리치료 : 통증완화 및 재활 운동치료 실시
 - 장비관리 : PACS시스템 및 방사선발생장치, 골밀도측정기 정기점검 및 각종 검사장비의 주기적 정도관리
 - 클린의료서비스 실시 : 임상병리실 환경개선 사업

□ 주요 추진실적

구 분	목 표	실 적	진 도(%)
임상병리실	265,000건	194,544건	73
방사선실	47,000건	43,212건	92
물리치료실	8,000명	6,475명	81

- 의료장비의 정도관리 : 월 1회 / 임상병리실 정도관리 : 1회
- PACS시스템, DR장비, 골밀도측정기 : 전문업체 위탁 월 1회 점검

□ 향후계획

- 최상의 영상 및 검사결과를 위한 주기적 정도관리 실시 : 수시
- 건강증진을 위한 일반병리검사 업무 추진 : 수시
- 깨끗하고 위생적인 의료 환경 및 서비스 제공 : 수시

□ 소요예산

(단위: 천원)

예 산 액	집 행 액	집행율(%)
262,713(구비)	219,471(구비)	84

계층별, 연령별 맞춤형 건강검진을 통해 질병의 조기발견 및 치료로 건강수명 향상과 의료비 절감에 기여하고자 함.

□ 사업개요

- 기 간 : 연 중
- 대 상

검진 종류		대 상 내 역	목 표(명)
국가 검진	건강보험공단 건강검진	건강보험 지역 및 직장가입자, 의료수급권자중 2016년 대상자	1,750
	학생검진	중학교 1학년	300
	어르신검진	65세이상 의료급여 대상자	100
	시설입소청소년 검진	만 15세(2001년생) ~ 만 18세(1998년생)	100
	소 계		2,250
무료 검진	노숙인검진	쉼터 등 노숙인 시설 입소자	800
	시설보호자 검진	보호시설 입소자 등	900
	저소득계층 검진	의료수급권자, 차상위 계층	400
	외국인 검진	관내 거주 외국인 근로자	300
	보건사업참여자	헬스리셋, 대사증후군 등 자체사업 참여자	950
	소 계		3,350
합 계			5,600

- 내 용
 - 대상자 특성별 맞춤형 건강검진 실시
 - 국가검진 수검률 향상을 위한 검진독려 및 결과 사후관리 연계
 - 건강검진기관 관리 : 검진기관 지정, 변경, 취소 등 민원업무 처리
 - 출장건강검진 관리(건강진단 등 신고)

□ 주요 추진실적

- 검진사업

구 분	목 표	실 적	진도(%)
국가검진	2,250명	1,610명	72
무료검진	3,350명	2,830명	85

※ 국가검진사업 : 보험공단 건강검진 등 검진수요가 4분기 집중

- 의료수급권자 관리 : 유선모니터링 12회 및 안내문 우편발송 1,850매
- 외국인주민 휴일 건강검진 : 2회 174명
- 건강검진기관 민원처리 : 140건
- 출장 건강검진 신고민원 처리 : 380건

향후계획

- 건강검진 결과를 활용한 사후관리 연계 서비스 제공
- 의료수급권자 검진 수검 독려 : 매월 1회

소요예산

(단위: 천원)

예산액	집행액	집행율(%)
58,155 (국 14,250, 시 7,125, 구비 36,780)	44,364 (국 14,250, 시 7,125, 구비 22,989)	76

청소년 및 척추관련 질환이 있는 구민을 대상으로 검진 및 체조교실 등의 사업을 실시하여 구민들의 각종 질환예방 및 근·골격계 관리능력 향상을 통해 행복하고 건강한 노후생활을 지원하고자 함

□ 사업개요

- 기 간 : 연 중
- 내 용
 - 척추측만증 검진 : 관내 23개 초등학교 5학년, 전년도 유소견자
 - 척추측만증 강좌 : 유소견 학생 및 학부모, 희망구민에 대한 교육 및 체조실습
 - 바른자세 튼튼 허리 체조교실 : 유소견 학생 및 학부모에 대한 척추측만증교육
 - 골다공증 검사 : 희망 구민
 - 골다공증 예방교육 : 건강강좌 개최 및 경로당 순회교육

□ 주요 추진실적

구 분	목 표	실 적	진 도(%)
척추측만증검진	2,700명	2,457명	91
척추측만증 체조교실	5회(250명)	4회(93명)	80
골다공증 검사	4,000명	3,300명	83
골다공증 교육	850명	700명	82

□ 향후계획

- 척추측만증 강좌 및 체조교실 : 2016.10.08.(토)
- 하반기 골다공증 예방교실 : 2016.10.19.(수)
- 하반기 경로당 순회교육 : 매주 1회

□ 소요예산

(단위: 천원)

예 산 액	집 행 액	집행율(%)
10,475(구비)	7,826(구비)	75

지역주민의 1:1 대상별 맞춤진료와 상담, 만성질환관리, 대사증후군관리, 골다공증 예방, 정신건강 등 다양한 보건교육과 실천 가능한 건강정보제공으로 쾌적한 환경조성 및 친절한 대민 서비스에 최선을 다하고자 함

□ 사업개요

- 기 간 : 연 중
- 내 용
 - 1차 진료, 예방접종, 물리치료, 임상검사 등 민원실 운영
 - 건강증진교실 운영 : 만성질환 등 맞춤형 건강교실
 - 보건의료서비스 품질향상을 위한 고객만족도 및 수요도 조사 : 연 2회

□ 주요 추진실적

구 분	목 표	실 적	진도(%)
1차 진료실 운영	14,400명	10,800명	75
모자보건실 운영	2,400명	1,900명	79
물리치료실 운영	3,200명	2,412명	75
보건민원실 운영	4,000명	3,015명	75
임상병리실 운영	2,500명	1,890명	76
건강증진교실 운영	12회/360명	9회/295명	75
고객만족도 및 수요도 조사	2회	1회	50

□ 향후계획

- 건강증진교실 3회 운영 : 10월 ~ 12월(골다공증, 치매예방, 겨울철 낙상예방교육)
- 고객만족도 및 수요도 조사 실시 : 10월

□ 소요예산

(단위: 천원)

예산액	집행액	집행율(%)
84,536	58,500	69

Ⅲ . 중점사업 실적

연 번	사 업 명	쪽
-----	-------	---

① 『4분의 기적』 심폐소생술 교육사업 30

② 엄마랑 아이랑 치아 튼튼교실 31

③ 건강충전 스트레칭 교실 32

다수의 시민들이 이용하는 지하철 역사의 시민들을 대상으로 심폐소생술 홍보 및 실습을 실시하여 위기의 순간 이웃의 생명을 구할 수 있는 능력을 배양하고 심폐소생술의 중요성에 대해 널리 홍보하고자 함

□ 사업개요

- 대 상 : 영등포구 지하철 이용 시민 1,500명
- 장 소 : 영등포구 지하철 역사 13개소
- 내 용
 - 심폐소생술 실습용 인형을 이용한 체험형 홍보
 - 자동심장충격기 체험 및 사용법 안내
 - 심폐소생술 홍보물 등 배부

□ 주요 추진실적

(단위: 명)

구 분	대 상	목 표	실 적	진도(%)
기본교육	지하철 이용 고객	1,500	1,000	67

□ 향후계획

- 9호선 지하철 역사 선유도역 등 3개소 실시 : 10월 ~ 12월

□ 소요예산

(단위: 천원)

예산액	집행액	집행율(%)
2,000(구비)	1,700(구비)	85

산모의 구강건강을 관리하고 영유아의 올바른 구강관리 교육을 통해 산모와 영유아의 구강 건강에 대한 만족도를 높이고 국민의 구강건강 관련 삶의 질 향상에 기여하고자 함

□ 사업개요

- 근 거 : 구강보건법 제6조, 동법 시행령 제2조
- 기 간 : 5월, 10월 매주 목요일 (8회)
- 대 상 : 영양플러스 참여 산모 및 영유아 (200명)
- 내 용 : 산모 및 영유아 구강보건교육

대 상	내 용	교육 자료
산모	치아의 구조 및 주요 구강질환 진행과정	PPT자료, 치아모형, 구강보조도구
	구강건강관리 및 올바른 칫솔질법	
영유아	유치와 영구치 비교	
	신생아부터 영유아 시기까지 구강관리법	
산모 및 영유아	질의응답 및 구강 관리 용품 배부 (영유아 구강 건강관리 리플릿, 산모 구강세트)	

□ 주요 추진실적

구 분	목 표	실 적	진도(%)
엄마랑 아이랑 치아튼튼교실	200명	249명	125

□ 향후계획

- 영양플러스 참여 산모 및 영유아 대상으로 PPT 및 동영상 자료를 통한 구강보건교육 4회 실시 : 10월 매주 목요일

□ 소요예산 : 비예산

주 1회 보건분소 교육장을 이용하여 지역주민 및 어르신들의 질병치료 및 건강스트레칭, 근력강화 운동을 실시하여 스스로 건강관리를 통한 낙상예방 및 건강한 100세 시대 노후생활에 대비하고자 함

□ 사업개요

- 기 간 : 2016.2월 ~ 12월(매주 화요일 09:30 ~ 11:30)
- 장 소 : 보건교육실
- 대 상 : 분소 이용 주민 및 어르신
- 내 용 : 건강 스트레칭 운동(40회/600명)
 - 부위별 강화 관절스트레칭 : 어르신들의 신체활동에 무리가 가지 않은 범위의 근력운동(발목 전면과 발등을 돌려주기, 의자에 앉아 양어깨 당겨주기 등)
 - 전신스트레칭 : 서있는 자세에서 가볍게 따라 할 수 있는 스트레칭 운동 (양손을 모아 머리 위로 쪽 펴기, 한팔을 쪽 뻗어 반대 쪽으로 굽히기 등)
 - 매주, 월1회 교육 전에 실시하는 건강체조로 행복한 노후 생활 유지

□ 주요 추진실적

구 분	목 표	실 적	진도(%)
「건강스트레칭 교실」 운영	40회/600명	42회/614명	105

□ 향후계획

- 건강충전 스트레칭 교실 운영 : 10월 ~ 12월 매주 화요일 09:30 ~ 11:30
- 월 1회 건강증진 교육 시작 전에 건강 스트레칭 실시 : 10월 ~ 12월
- 건강충전 스트레칭 교실에 적극 참여하도록 홍보 철저

□ 소요예산 : 비예산