

제193회 구의회 임시회

2016. 2. 26. ~ 3. 7.

청림 명동포구

2016년 주요업무 보고



보건지원과

보고 순서

I . 일 반 현 황	...	1
II . 2016 주요업무 계획	...	3
III . 신규(주요) 투자사업	...	22

I. 일반 현황

1 조직

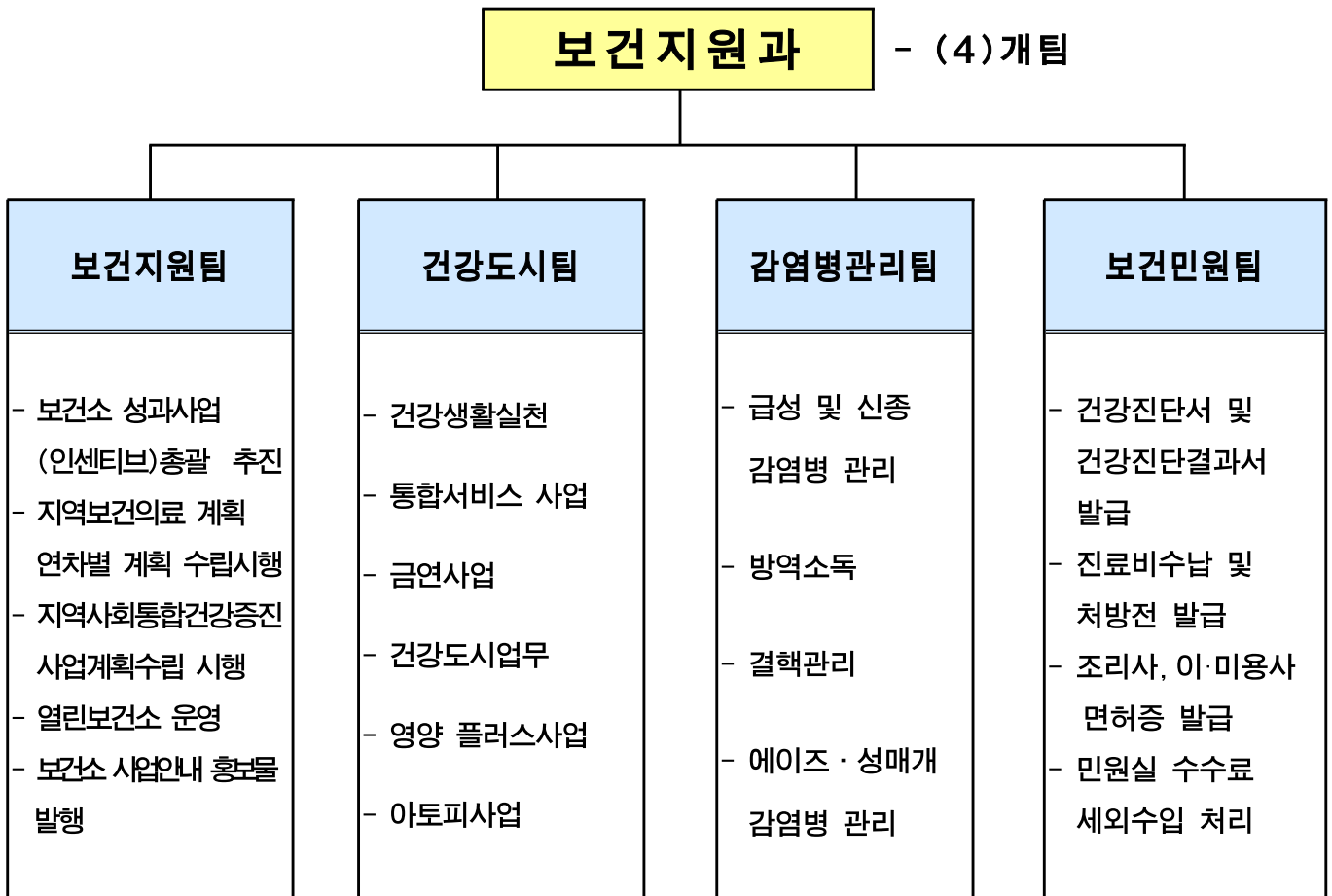

2 인 력

구 분	계	일 반 직						관 리 운 영 직				임 기 제				
		4급	5급	6급	7급	8급	9급	6급	7급	8급	9급	5급	6급	7급	8급	9급
정 원	35	1	1	4	10	8	2	-	-	1	-	7	1	-	-	-
현 원	35	1	1	5	9	7	3	-	1	-	-	7	1	-	-	-
과부족	-	-	-	1	△1	△1	1	-	1	△1	-	-	-	-	-	-

3

주요시설 및 장비

구분	명칭	현황	비고
시설물	보건소	<ul style="list-style-type: none"> ■ 대지 7,622m^2 ■ 건물 3,398m^2 	1994. 9. 1 준공
차량	아반떼	부서공용	2012년식
	포터	감염병관리팀 방역업무	2008년식
	프레지오	건강도시팀 추진업무	2002년식
	스타렉스	부서공용 구급용	2010년식
	스타렉스	특수구급차	2015년식
장비	방역장비	<ul style="list-style-type: none"> ■ 연무장치 7(차량용 2, 휴대용 5) ■ 분무장치 3(차량용 1, 휴대용 1, 수동식 1) ■ 초미립자 살포기 3 	-

4

예산현황

(단위: 천원)

단위사업명	예산액	전년도 예산액	증(△)감
계	9,267,332	9,147,159	120,173
구민에 대한 공공의료서비스 편의제공	33,499	30,082	3,417
구민건강증진	1,312,488	1,200,291	112,197
인력운영비	7,621,429	7,631,366	△ 9,937
기본경비	298,843	276,432	22,411
보전지출	1,073	8,988	△ 7,915

Ⅱ . 2016 주요업무 계획

연 번	사 업 명	쪽
①	건강백세 가이드 보건의료 서비스 홍보	4
②	구민과 함께하는 열린보건소 운영	5
③	구민중심의 보건민원행정 서비스 추진	6
④	건강생활실천 환경조성	7
⑤	임산부·영유아 영양플러스 지원	9
⑥	피부촉촉 면역튼튼 아토피·천식 예방관리	10
⑦	찾아가는 건강주치의제 운영	11
⑧	흡연을 감소를 위한 지역중심 금연사업 지원	13
⑨	급성 및 신종 감염병 관리	16
⑩	에이즈 및 성매개 감염병 관리	18
⑪	결핵 예방 및 진료비 지원	19
⑫	감염병 발생 예방을 위한 친환경 방역소독 실시	20

보건소에서 시행하는 각종 보건시책 및 건강관련 정보를 적기에 알기 쉽게 홍보함으로써 건강에 대한 인식을 개선하고 구민들의 건강증진 및 삶의 질 향상에 기여토록 함

□ 추진방향

- 구민들에게 계절별 질환예방 및 건강실천 정보 등을 분기별 제공
- 보건의료 서비스 취약계층인 외국인과 장애인을 위해 외국어 및 점자판 보건소 업무안내 리플릿 발간
- 유관부서 및 지역유관기관과 연계하여 보건소사업 적극 홍보 유도

□ 사업개요

- 기간: 연중
- 대상: 영등포구민
- 추진내용: 구민 건강생활 향상을 위한 보건의료 시책사업 홍보와 각종 건강정보 및 질병예방 안내

□ 세부 추진계획

구분	부수	일정	내용	배부처
보건소 소식지	20,000 (분기별 5,000부)	분기별 (3,6,9,12월)	계절별 질환 안내, 건강 생활실천정보, 보건사업 등	구·보건소·동주민센터, 유관기관, 학교, 경로당등
보건소 업무 안내 책자	1,000	하반기	각 부서 및 실별 보건 의료 업무 안내	구·보건소·동주민센터 등
진료서비스 안내 리플릿	중문: 1,500 점자: 500	하반기	시각장애인 및 외국인을 위한 보건사업안내	구·보건소·동주민센터 등
지역보건 의료계획 책자	40	2월중	지역보건의료사업 계획수립 및 평가서	시, 보건소, 관련부서
IPTV, 키오스크, DID, 홈페이지 등	-	상시	월별, 계절별 건강정보 제공 및 시책 사업 홍보	보건소 민원실

□ 소요예산 : 11,945천원 - 구비 100%

평일 보건소 이용이 어려운 구민을 대상으로 다양한 건강실천 프로그램 및 진료서비스를 토요일 열린보건소 프로그램으로 운영하여 보건소 이용편의와 건강형평성을 제고하고자 함

□ 추진방향

- 가족단위로 이용할 수 있는 다양한 건강프로그램 개발 및 운영
- 직장 임신여성을 위한 프로그램 운영으로 산모 보호 및 출산장려
- 직장인, 외국인, 학생 대상 의료서비스 운영으로 건강형평성 제고
- 전문 인력을 활용한 수준 높은 교육 및 서비스 제공

□ 사업개요

- 사업기간 : 연중
- 대 상 : 지역주민(맞벌이부부, 직장인, 학생, 외국인 등)
- 내 용 : 건강실천 프로그램 및 진료서비스, 건강 상담 등

□ 세부 추진계획

- 사업내용 : 대사증후군 검진 등 18개 사업

구분	사업수	내 용
만성질환예방	2	대사증후군 검진 및 예방교육
영유아, 모성 건강	6	직장 임신여성 건강의 날, 모유수유클리닉, 임산부 요가교실, 출산준비교실, 임상병리실 운영, 직장맘 튼튼아이 영양교실
건강실천	5	가족건강플러스 체험관, 건강체중 3.3.3, 금연클리닉 청소년 건강플러스 체험관, 찾아가는 건강체험관
정신 건강	2	정신건강 클리닉, 힐링캠프상담실 운영
구강	1	가족구강 건강지킴이
외국인지원	2	외국인 무료진료, 외국인 무료 건강검진

□ 추진일정

- 계획수립 : '16. 1월중
- 사업추진 : '16. 1 ~ 12월. 1~4주차 토요일
- 분기별 추진현황 보고 : 4, 7, 10, 12월

□ 소요예산 : 55,000천원 - 시비 100%

「공공보건포털」을 통한 인터넷 발급과 검사결과 및 건강진단 재검일 알림 서비스 제공 등으로 민원편의를 증진시키고 보건민원 만족도를 향상시키고자 함.

□ 사업개요

- 『공공보건포털』 인터넷발급 서비스 이용 확대
- 건강진단(결과)서 우편 등기발송 서비스
- 진료비 납부 신용카드사용 홍보 강화
- 검사결과 및 재검일 알림서비스(SMS) 추진
- 민원 솔루션 미팅으로 수준 높은 행정서비스 응대 강화

□ 세부 추진계획

- 『공공보건포털』 이용률 제고
 - 영수증에 기재되어있는 인터넷발급 안내사항을 건강진단(결과)서 접수 시 적극적으로 안내
- 건강진단(결과)서 우편등기발송 서비스
 - 내방이 어려운 민원인을 대상으로 우편송부발송 서비스 실시
 - 등기우편요금은 민원인이 부담하며, 검사결과 판정일에 발송
- 진료비 납부 신용카드 운영
 - 8개사 : 비씨, 국민, 신한, 현대, 삼성, 롯데, 외환, 하나
 - 보건소식지를 통한 지속적 홍보 : 분기별 1회
- 검사결과 알림서비스(SMS)
 - 대상 : 건강진단서 및 건강진단결과서를 신청한 민원인
 - 통보시점 : 검사완료 당일 통합문자시스템 활용 문자메시지 통보
- 재검일 알림서비스(SMS)
 - 대상 : 식품접객업소 종사자 중 재검일 알림서비스 희망 신청자
 - 통보시점 : 건강진단결과서 유효기간(1년)만료 1개월 전 재검일 통보

□ 소요예산 : 4,473천원 - 구비 100%

지역사회 주민의 건강수준 향상을 위해 계층별 다양한 특성과 수요에 부합하는 차별적인 건강증진사업추진으로 지역주민의 건강증진사업 체감도 향상

□ 추진방향

- 지역사회 주민을 대상으로 건강생활실천 및 만성질환 예방, 취약계층 건강관리를 목적으로 하는 사업을 통합하여 지역특성 및 주민 수요에 맞게 추진

□ 사업개요

- 대 상 : 영유아 ~ 노인까지 전 생애주기별 대상자
- 기 간 : 연중
- 방 법 : 생활터별 접근실시

□ 세부 추진계획

사업유형	사업명	사업량	내 용
건강한 어린이집 만들기	유아미각형성프로그램	20개소 300회	- 관내 어린이집 6~7세아동 500명 - 단맛, 쓴맛, 신맛, 짠맛, 맛의조화 등 5가지 주제의 미각교육 - 어린이 바른 식생활교육 - 식품첨가물의 위험성 교육
	Let's play 어린이집 신체활동사업	30개소	- 보육교사 신체활동 역량강화교육 추진 - 어린이 신체활동 프로그램 운영 - 사업 전후 어린이 체력측정 평가
건강한 학교만들기	Let's play 초등학교 신체활동사업	8개교	- 초등돌봄교실 교사역량강화교육 추진 - 어린이 스포츠체험프로그램 운영
	흡연음주예방 교육	43개교	- 눈높이에 맞춘 금주·금연 교육 - 청소년 금연교실운영
	애들아 아침밥먹자	43개교	- 단체 및 개인영양교육 및 상담 - '친구야 아침밥먹자' 캠페인
건강한 직장만들기	사업장 이동금연클리닉	15개소	- 관내 50인 이상 사업장 - 금연 절주 등 서비스 제공
	환경조성 캠페인실시	15개소	- 건강교육, 사업장 건강환경조성 - 아침 건강체조 및 비만개선 프로그램 운영 - 운동, 영양, 금연, 절주 등 건강생활실천 캠페인
건강한 지역사회 만들기	건강영등포 2080프로젝트	7개소 / 400명	- 권역별 강사배치, 걷기동아리 운영 - 근력강화, 음악스트레칭, 건강걷기 - 사업 전후 건강검사 및 운동영양상담
	헬스리셋 프로젝트	4기/ 300명	- 건강위험자 대상 운동프로그램 운영 - 국민건강보험공단 협력 운영 - 사업 전후 건강검사 및 운동영양상담

	건강체중 3.3.3 프로젝트 (3개월 동안 체중3kg감량, 3개월간 유지 슬로건)	1,000명	- 건강체중 중요성 인식 확대 사업 - 체중을 감량하면 취약계층에 쌀기부
	찾아가는 경로당 영양·운동교실	50개소	- 어르신 섭취 부족 영양소 바로알기 - 위생적 음식관리, 나트륨 줄이기 교실 - 낙상예방 스트레칭 교육
	우리음식 조리교실	24회/720명	- 우리식문화 바로알기 - 전통음식 조리실습
	국가건강검진결과상담 서비스	1,000명	- 국가건강검진결과 보건소 건강증진참여 동의자 영양상담 실시 - 건강문제별 프로그램 연계
취약계층 건강만들기	참참참 장애인 신체활동사업	7개소	- 장애인주간보호소, 보호작업장, 장애 청소년 신체활동 활성화프로그램 운영 - 사업 전후 체력검사 서비스 지원
	MOVE KIDS 신체활동사업	10개소	- 지역아동센터 신체활동 활성화 프로그램 - 스포츠체험교실, 신체활동 동영상 만들기 - 사업 전후 체력검사 및 건강교육
	어르신 건강충전 프로젝트	10개소	- 신체활동리더 투입 취약경로당, 무료급식소 어르신 신체활동 활성화 프로그램 운영
	건강과일바구니	9개소	- 지역아동센터 초등학생대상 채소 및 과일등 건강간식제공 - 나트륨저감화 교육, 영양표시 등
	찾아가는 지역아동센터영양교실	16개소	- 청소년 식생활지침 알기 - 영양표시 바로알고 건강간식 선택하기 - 아침밥 섭취의 중요성교육
지역사회 건강환경조성	건강플러스체험관 운영	170회	- 어린이, 청소년 : 13개 체험관 교육 - 성인 및 시니어 프로그램 운영
	식생활정보센터 운영	1,000명	- 집중 영양상담 관리(예약제 운영) - 상설염미도측정코너 운영
	지역사회 생활터 홍보 및 캠페인 활동	50회	- 학교, 지하철, 공원, 금연거리등
	함께 걷는 건강계단 운영	연 2백만명	- 영등포역 계단을 걸으면 기부하는 계단운영 - 계단조명, 이미지 설치 등 건강걷기 독려 - ㈜롯데역사 연 최대 2천만원 기부

□ 소요예산 : 85,420천원 - 국비 47, 시비 14, 구비 39%

영양상태가 취약한 저소득층 임산부 및 영유아에게 건강증진을 위한 영양교육 실시하고, 필수 영양소를 중심으로 구성된 보충식품을 일정기간동안 제공함으로써 식생활관리능력 및 영양불량문제 개선을 도와 평생건강을 유지하기 위함

□ 추진방향

- 영양측면의 위험집단인 임산부 및 영유아에 대한 영양지원을 실시하여 균형잡힌 식생활실천을 유도함으로써 만성질환을 예방
- 취약계층의 영양격차 최소화로 삶의 질 향상

□ 사업개요

- 기 간 : 연중
- 대 상 : 만6세 이하 영·유아, 임산부, 출산부, 수유부 등 월340명
 - 선정기준 : 가구 규모별 소득중위 80% 미만의 가구
 - 영양위험요인 : 빈혈, 저체중, 성장부진, 영양섭취상태불량 중 한가지 이상 보유자
- 사업내용 : 영양교육 및 상담서비스, 보충식품공급, 영양평가
 - 지원식품(품목) : 대상별로 구분 된 패키지에 따라 조제분유, 쌀, 감자, 당근, 우유, 콩, 김, 미역, 오렌지 주스 등 식품 공급

□ 세부 추진계획

사업명	사업량	내용
보충식품 공급	340명/7,200회	<ul style="list-style-type: none"> • 방법 : 영아, 1~5세 유아, 임신·수유부, 출산부 등 대상에 따른 식품패키지 6종을 구분하여 지급
영양교육 및 상담서비스	540회	<ul style="list-style-type: none"> • 내용 <ul style="list-style-type: none"> - 집단교육 및 소그룹교육 - 직장인도 참여할 수 있도록 주말 및 야간교육 진행 - 개별교육 및 상담 - 영양교육 도구·자료 개발 (교육용 ppt, 우편교육 활동지 등) • 방법 : 단체교육(40회), 가정방문교육(500회)
정기적 영양상태 평가	1,100회	<ul style="list-style-type: none"> • 방법 : 신체계측(체중, 신장), 빈혈 검사, 영양섭취 상태조사(24시간회상법), 기타 영양 위험요인조사(다태아 임신, 미숙아 등) • 시기 : 대상자 선정, 자격 재평가, 중간평가

□ 소요예산 : 361,650천원 - 국비 16, 시비 29, 구비 55%

아토피 질환 예방교육 및 천식 응급상황 대처, 고위험 아동관리등 아토피 질환에 대한 예방관리를 학교 및 어린이집 중심으로 실시하여 학생들의 학습 능력 및 삶의 질 향상에 기여하고자 함

□ 추진방향

- 서울시, 아토피·천식 교육정보센터, 안심학교 등 지역사회 네트워크구축 통한 교육 및 홍보 실시

□ 사업개요

- 기 간: 연중
- 대 상: 아토피·천식 환자, 지역주민 등

□ 세부 추진계획

사업명	사업량	내용
아토피·천식 안심학교 운영	20개소	- 아토피·천식 안심학교 인증 - 알레르기 질환 환자 선별 - 안심학교 어린이 및 교사 대상 알레르기 질환 예방관리 교육
아토피 환자 보습제 지원	300명	- 안심학교 환자 및 취약계층 환자 아토피예방 보습제(300명)지원
아토피·천식 예방관리 교육	100회	- 임산부, 영유아 가족, 어르신 등 알레르기 질환 민감 집단 대상 아토피·영양 교실 운영 - 지역주민 대상 아토피리 주민건강강좌 개최
아토피·천식 예방관리 홍보	50회	- 지역행사 연계 아토피·천식 홍보관 운영 - 리플릿, 소책자 등 홍보물 배부
아토피 캠프	20명	- 아토피 영양교육 - 아토피 마음치유 및 자연놀이체험

□ 소요예산 : 13,000천원 - 국비 50, 시비 15, 구비 35%

어르신들의 자가 건강관리 능력향상을 위한 건강생활실천 교육 운영과 다양한 체험학습 프로그램 운영 및 건강정보에 대한 접근성을 높여 지역 주민의 건강형평성 제고

□ **추진방향**

- 지역축제 및 복지관등 다양한 생활터 접근을 통한 폭 넓은 대상자에게 확대운영 실시

□ **사업개요**

- 일 시 : 연중
- 장 소 : 18개동 주민자치센터 및 생활터별 방문
- 대 상 : 지역주민, 경로당 어르신, 취약계층 중 거동불편 만성질환자
- 추진방법
 - 경로당 순회방문, 취약계층 대상 의료팀방문을 통해 기초검진과 건강상담 등 개인별 맞춤형 의료서비스 제공
 - 보건소 의사, 간호사 인력을 활용한 건강증진사업에 대한 인식제고

□ **세부 추진계획**

사업명	사업량	내용
건강한 경로당 만들기 프로젝트	170개소	- 경로당 순회진료 : 49개소 (매주 목요일) · 양·한방 진료, 기초건강검진, 치매검진 및 예방교육 · 운영인력 : 9명(의사1, 한의사1, 간호사2, 약사1, 검진팀1, 치매검진2, 운전원1) · 방문일정 : 매주 목요일 14:00 ~ 16:00 · 대 상 : 일일 이용인원 20명 이상 경로당 중 수혜 형평성 고려 49개소 선정 · 진료내용 : 양·한방진료, 건강상담, 치매조기검진 등 - 찾아가는 방문팀 운영: 121개 경로당 · 운영인력 : 4명(사업담당1, 방문간호사1, 운동처방사1, 치위생사1) · 방문일정 : 매주 화요일(14:00~16:30) · 대 상 : 순회진료 미선정 경로당 121개소 · 진료내용 : 기초건강검진, 구강검진, 노인건강체조 등

<p>거동불편 취약계층 방문진료</p>	<p>10가구 120회</p>	<ul style="list-style-type: none"> - 운영인력 : 3명(의사1, 간호사1, 운전원1) - 방문일정 : 매월 첫째·셋째 수요일 - 대 상 : 거동불편 취약계층 어르신 - 진료내용 : 복약지도, 혈압 및 당뇨측정, 건강관리 상담 등 · 건강상태평가 : 개개인의 건강상태 평가후 맞춤형 관리 · 건강관리교육 : 만성질환 관리, 식습관 관리, 개인위생관리 등 · 질환 및 투약관리 : 고혈압, 당뇨, 기타 질환 대상진료 및 투약관리
<p>찾아가는 건강 체험관 운영</p>	<p>22회</p>	<ul style="list-style-type: none"> - 운영인력 : 12명(영양사, 운동처방사, 간호사 등 분야별 전문인력 및 담당직원) - 일 정 : 4월 ~ 10월 - 장 소 : 18개 동주민센터 인근공원, 경로당, 복지관 등 - 내 용 · 흡연, 혈압, 혈당, 체성분 측정 및 상담 · 심폐소생술 실습 및 홍보 · 금연운동, 영양만성질환, 감염병 예방관리 등 홍보물 배부
<p>취약계층 운동·영양교실</p>	<p>12회/240명</p>	<ul style="list-style-type: none"> - 운영인력 : 4명(영양사2, 운동처방사2) - 방문일정 : 매월 셋째주 월요일 10:00 ~ 12:00 - 대 상 : 지역주민 및 다문화 가정 - 장 소 : 서남권 글로벌센터 내 교육실 - 내 용 : 운동교실 및 만성질환 예방을 위한 예방교육

□ 소요예산 : 10.000천원 - 국비 50, 시비 15, 구비 35%

흡연을 예방하고 흡연자의 금연을 촉진하며, 비흡연자를 보호하기 위한 간접흡연 없는 환경(Smoke-free)을 조성함으로써 담배연기 없는 쾌적한 영등포를 만들기 위함

□ 추진근거

- 국민건강증진법 제8조, 제9조, 제34조 관련
- 제3차 국민건강증진 종합계획-HP 2020(보건복지부, 2011. 7. 22.)
- 2016년 지역사회 통합건강증진사업 안내 지침(보건복지부)

□ 추진방향

- 청소년 및 여성흡연자 등 건강취약계층에 대한 금연지원서비스 강화
- 생애주기별 특성에 맞는 흡연 예방교육 및 홍보 실시
- 금연문화 정착을 위한 금연구역 시설기준 이행상태 지도점검 강화

□ 추진개요

1. 흡연을 감소를 위한 금연지원서비스 강화

- 보건소 금연클리닉 운영
 - 대 상 : 금연을 희망하는 관내 주민 및 관내 사업장을 둔 자
 - 내 용 : 니코틴 의존도 검사 등 금연클리닉 등록 및 상담
- 여성 흡연자 위한 맞춤형 금연상담 서비스 제공
 - 대 상 : 학생, 직장인, 가정주부 등 여성 흡연자
 - 내 용 : 개별상담 공간 마련, 전담간호사 배치
- 찾아가는 이동 금연클리닉 운영
 - 대 상 : 상시근로자 50인 이상 사업장 15개소
 - 운영자 : 금연상담사 2명
 - 내 용
 - 금연 홍보 및 대상자 등록 등 상담실시
 - 금연 보조제 지급 등

2. 간접흡연피해 근절을 위한 금연환경 조성

○ 금연구역 지정 : 총12,613개소

- 건물, 부지 등 전체

계(개소)	유치원, 초.중.고	의료기관	어린이집	청소년 활동시설	도서관	어린이 놀이시설	어린이운송용 승합차	청사
1,489	85	697	258	4	6	230	158	51

- 공중이용시설

계(개소)	학원	교통 관련 시설	건축물	공연장	대규모 점포	지하 상점가	관광 숙박 업소	체육 시설	사회 복지 시설	목욕장	게임 제공 업소	음식점	만화 대여 업소
10,077	354	24	1,406	7	26	3	15	2	53	53	154	7,976	4

- 조례지정 시설

계(개소)	공원	버스정류장	마을마당	학교절대정화구역	유치원 및 어린이집 건물경계선에서 10m 이내	택시 승차대	지하철역 출입구	금연거리
1,047	35	504	31	43	300	38	92	4

· 실외 금연구역

계(개소)	공원	버스정류장	마을마당	학교절대정화구역
613	35	504	31	43

· “구청장이 간접흡연 피해방지를 위해 필요하다고 인정하는 장소”에 의거 금연구역

계(개소)	유치원 및 어린이집 건물경계선에서 10m 이내	택시 승차대	지하철역 출입구	금연거리
434	300	38	92	4

○ 금연구역에 대한 구민의 인지도, 금연 및 간접흡연 피해예방 홍보실시

- 캠페인 실시, 반회보, 소식지 활용

○ 금연문화 정착을 위한 지도단속

- 단속 강화를 위한 단속 전담반 운영 : 4개조(2인 1조)

- 공중이용시설 이행상태 점검을 위한 금연지도원 운영 : 18명(동별 1명)

○ 실외 금연구역 확대 지정

- 차없는 도로 영문초등학교 소공원 사이길 외 4개소

연번	명 칭	면적	조성년도	비고
1	영문초등학교 소공원 사이길	1,117 m^2	2004	
2	두레진주아파트 사이길	1,982 m^2	2011	
3	현대아파트 1차, 2차 사이길	1,200 m^2	2012	
4	신길우성아파트 1차 앞 일대	2,475 m^2	2015	
5	한전사이길	1,270 m^2	2015	

※ 불특정 다수가 이용하고 간접흡연 피해가 빈번히 발생하는 곳 등

3. 아동 청소년 흡연예방 교육 실시

- 올바른 인식개선을 위한 흡연예방 교육 실시
 - 대 상 : 초.중.고등학교(43개교)
 - 방 법 : 신청에 의한 맞춤형 금연예방 교육
- 흡연 청소년 대상 금연교실 운영
 - 대 상 : 금연이 필요한 학생(신청학교)
 - 내 용 : 금연서약서 작성, 흡연 유혹 거절방법, 흡연피해 등 교육 및 상담

□ 기대효과

- 금연지원 서비스 제공으로 국민의 건강수명 연장
- 금연환경 조성으로 간접흡연 피해를 예방하고 담배연기 없는 쾌적하고 건강한 영등포 구현

□ 소요예산 : 300,000천원 - 국비 50%, 시비 15%, 구비 35%

급·만성감염병 및 기후변화에 따른 신종 감염병 예방과 확산방지를 위해 홍보와 방역 활동을 강화하여 감염병 관리에 철저를 기하고자 함

□ 추진근거

- 『감염병의 예방 및 관리에 관한 법률』

□ 추진방향

- 각종 감염병의 발생 양상을 신속하고 정확하게 파악 분석하여 감염병 발생과 유행 방지
- 감염병 예방홍보 및 감염병 환자 발생 시 신속하게 환자관리 및 방역조치

□ 추진개요

- 기 간 : 연중
- 대 상 : 신종 감염병 의심자 및 확진자
- 내 용 : 감염병 발생에 따른 감시 및 보고 등 감염병 대응 역량강화

□ 세부추진계획

- 질병모니터망 확대 운영
 - 91개소 → 105개소(전년대비 14개소 증가)
 - 대 상 : 의료기관(30), 산업체(5), 구청(1), 학교(43), 사회복지시설(4), 어린이집 등(22)

구분	합계	의료기관	사회복지 시설	산업체	구청	학교	유치원	어린이집	산 후 조리원
기존	91	30	4	5	1	29	14	3	5
확대	105	30	4	5	1	43	14	3	5

- 법정 감염병 발생 시 보고체계 확립
 - 사고접수 시 : 현장확인 및 역학조사 실시
 - 보건환경 연구원 검체 의뢰
 - 법정 감염병 발생보고 → 서울시
- 제1군 감염병 발생 시 역학조사 실시, 의사환자 입원조치 및 치료비 지원
 - ※ 제1군 감염병 : 콜레라, 장티푸스, 파라티푸스, 세균성이질, 장출혈성대장균감염증, A형감염

- 표본감시 의료기관 지정 및 관리운영 : 5개소
 - 의료기관명 : 가톨릭대학교 여의도성모병원, 한림대학교 강남성심병원, 윤문수 비뇨기과의원, 다미산부인과의원, 지앤유산부인과의원
 - 감염병 종류 : 장관 감염증, 엔테로바이러스 감염증, 급성호흡기 감염증, C형 간염, 성매개 감염병(5종)
- 감염병 예방홍보
 - 감염병 예방 이동홍보관 운영 : 50회
 - 어린이집, 각급 학교, 사회복지시설 및 대규모 행사장을 방문하여 대상별 맞춤형 감염병 예방교육 및 홍보패널 전시
- 감염병 예·경보제 실시
 - 보건교사, 기업체 관리자 등에 문자전송서비스(SMS), 팩스(FAX)를 이용한 계절 감염병 홍보
 - 신종 감염병(AI, 에볼라, SFTS, MERS) 발생 및 유입방지를 위한 감시 및 홍보강화
- 감염병 위기경보 수준별 비상관리체계 구축

수준	발생동향	내 용
관심	국외환자 발생	발생동향 모니터링
주의	국내환자 발생	보건소장(본부장), 4개반 운영, 자택격리 능동감시 준비
경계	국내전파	부구청장(본부장), 6개반 운영, 자택격리 능동감시 관리반 운영
심각	국내확산	구청장(본부장), 6개반 운영, 자택격리 능동감시 관리반 운영

※ 4개반 : 상황총괄반, 역학조사반, 실험실검사반, 행정지원반

※ 6개반 : 총괄협력반, 의약전담반, 감염관리반, 상담진료반, 행정지원반, 대외협력반

- 선별진료소 구축
 - 위치 및 규모 : 보건소 1층, 42.08㎡
 - 주요기능 : 호흡기 감염병 환자 및 의심자 상담·진료, 검체 채취 등
 - 추진내용 : 보건소 일반 민원인과 동선 분리, 별도 출입구 설치, 음압설비 설치

□ 소요예산: 24,580천원 - 국비 4.2, 기금 79.4, 시비 4.2, 구비 12.2%

에이즈 및 성매개 감염병에 대한 정확한 정보제공으로 예방 및 조기발견을 위한 무료검사 및 감염인에 대한 지속적인 관리로 개인의 건강증진은 물론 제 3자에게 전파 방지로 구민 건강관리에 만전을 기하고자 함

추진근거 : 『후천성면역결핍증 예방법』

추진개요

- 기 간 : 연중
- 대 상 : HIV 감염자 및 AIDS 환자, 성매개 감염우려자 및 관내구민
- 내 용
 - 에이즈 및 성매개 감염병에 대한 홍보 및 교육
 - 에이즈 및 성매개 감염병 조기발견 및 치료 유도
 - 에이즈 및 성매개 감염병 검진 대상자의 자발적 검진유도
 - 성매개 감염병 간이진료소 운영

세부추진계획

- 에이즈 및 성매개 감염병 교육 및 홍보 강화
 - 해피버스팅 아동 성교육 : 초등학교 5 - 6학년
 - 동영상 및 교육자료 제공 : 중·고등학교
 - 에이즈·성매개 감염병 예방 이동 홍보관 운영 : 일반주민
- 에이즈·성매개 감염병 조기발견 및 치료유도
 - 신규감염자 조기발견을 위한 내소자 검진 독려 및 홍보실시
 - 성매개 감염병 감염 우려자에 대한 정기검진 독려
 - 일반 주민에 대한 검진 홍보 실시
 - 성병 건강진단 대상자 정기검진 실시
- 에이즈감염자 정기적 관리 및 진료비 지원
 - 신규 감염자 등록 및 역학조사
 - 감염자 정기적 상담 실시(1회/분기)
 - 에이즈 감염자 의료기관 진료비 지원 및 상담 실시

소요예산 : 115,804천원 - 국비 44, 시비 44, 구비 12%

우리나라 법정 감염병 발생 1위인 결핵을 예방하고 조기발견 및 치료지원을 통해 국민의 건강관리에 만전을 기하고자 함

□ 추진근거 : 『결핵예방법』 및 제1기 국가결핵관리 종합계획(‘13~’17년)

□ 추진개요

- 기 간 : 연중
- 대 상 : 생애주기 관내 국민 및 결핵환자
- 내 용 : 결핵 조기발견, 결핵환자 철저한 관리·지원 및 결핵관리 기반 강화

□ 세부추진계획

○ 결핵조기발견

- 결핵환자 조기발견을 위해 지속적 홍보실시
- 취약계층(노숙인, 외국인 등) 및 고등학생 대상으로 찾아가는 이동검진 실시
- 접촉자 조사 강화 : 결핵환자의 가족 및 동거인에 대한 결핵검진 실시
집단결핵 발생 시 접촉자 검진 및 추구관리

○ 철저한 환자관리 및 지원

- 결핵환자 등록관리(등록환자:30명)
- 입원명령 결핵환자 지원
 - 결핵환자의 입원비 법정 본인부담금 및 비급여 항결핵제 전액 지원
 - 의료기관 결핵환자 접촉자 검진비 지원
- 민간의료기관 결핵관리전담간호사 인건비 및 운영비 지원
 - 여의도성모병원(1명), 강남성심병원(2명)
- 보건소 결핵관리전담간호사(1명) : 민간의료기관(관내 중·소 병의원 31개소)
결핵환자 관리
- 잠복결핵 감염자 치료 및 관리

○ 결핵관리 기반 강화

- 결핵 인식개선 및 예방을 위한 이동홍보관 운영
- 어린이집,유치원,초·중·고등학교 대상 결핵 예방 교육자료 및 홍보동영상 제공
- 다제내성 및 비순응 환자 관리를 위한 의료기관 협력체계 구축
 - 남서권역 민간공공협의회 참여(1회/분기)

□ 소요예산 : 216,404천원 - 국비 68, 시비 17, 구비 15%

지구 온난화 등 환경변화로 인한 각종 감염병 발생 예방을 위해 방역 시스템을 활용하여 과학적인 관리와 교육 및 홍보를 통한 사계절 친환경 맞춤형 방역소독으로 건강한 영등포를 만들기 위함

□ 추진근거 : 『감염병의 예방 및 관리에 관한 법률』

□ 추진방향

- 디지털 통합방역시스템을 활용한 맞춤형 방역
- 소독의무대상시설 관리자 대상 교육 홍보를 통한 자율관리 능력 향상
- 지역사회 자원활용 연계 주민참여형 친환경 방역사업

□ 세부추진계획

- 취약지역 분야별 맞춤형 방역소독

구분	방역전문가	민간위탁(1개반)	동 자율방역단																																																																		
기간	1월 ~ 11월	3월 ~ 12월(기간중 200일)	5월 ~ 10월																																																																		
내용	<ul style="list-style-type: none"> ▶ 대상 : 방역전문가(기간제1명) ▶ 내용 <ul style="list-style-type: none"> -소독의무대상시설 소독 실시 유무 확인(FAX 등) -소독의무대상 시설 현장 점검 및 자체소독 교육 -방역소독 현장 업무 지원 	<ul style="list-style-type: none"> ▶ 대상 : 민간위탁1개반(2명) ▶ 내용 <ul style="list-style-type: none"> -유충서식지 조사 및 방제사업 · 유충발생 및 민원다발시설 -취약지역 방역소독 · 사회복지시설: 월 1회 · 하천, 자원순환센터 등 11개소: 월 2회 -기타 사항 · 민원 발생지역에 방역소독 · 유충 및 민원 발생시설 관리자에 대한 자체 방역소독 방법 교육 실시 	<ul style="list-style-type: none"> ▶ 대상 : 동자율방역단 18개반 -동별 유충구제 및 취약지역 방역소독 <ul style="list-style-type: none"> · 횟수: 지역별 주 2회 ▶ 내용 <ul style="list-style-type: none"> -동별 유충다발생지역 유충구제 (정회수, 하수관로) -동별 취약지역 방역소독 -쪽방촌 월 1회 방역소독(3개소) <ul style="list-style-type: none"> · 영등포동, 문래동, 양평동 쪽방지역 -AI등 신종감염병 긴급 방제 실시 																																																																		
대상	<ul style="list-style-type: none"> ▶ 소독의무 대상시설 <table border="1"> <thead> <tr> <th>구분</th> <th>숙박업소</th> <th>식품접객업소</th> <th>대합실</th> <th>유통시설</th> </tr> </thead> <tbody> <tr> <td>총</td> <td>71</td> <td>280</td> <td>28</td> <td>24</td> </tr> <tr> <td>1,501 (단위: 개소)</td> <td>공연장</td> <td>학교</td> <td>학원</td> <td>복합건물</td> </tr> <tr> <td></td> <td>4</td> <td>44</td> <td>1</td> <td>695</td> </tr> <tr> <td></td> <td>병원</td> <td>집단급식소</td> <td>보육시설</td> <td>공동주택</td> </tr> <tr> <td></td> <td>34</td> <td>148</td> <td>103</td> <td>69</td> </tr> </tbody> </table>	구분	숙박업소	식품접객업소	대합실	유통시설	총	71	280	28	24	1,501 (단위: 개소)	공연장	학교	학원	복합건물		4	44	1	695		병원	집단급식소	보육시설	공동주택		34	148	103	69	<ul style="list-style-type: none"> ▶ 방역취약지역 <table border="1"> <thead> <tr> <th>구분</th> <th>사회복지시설</th> <th>자원순환센터</th> <th>유수지</th> <th>하천</th> </tr> </thead> <tbody> <tr> <td>총</td> <td>10</td> <td>1</td> <td>4</td> <td>2</td> </tr> <tr> <td>1,023 (단위: 개소)</td> <td>빛물펌프장</td> <td>유충발생시설</td> <td colspan="2">민원발생지</td> </tr> <tr> <td></td> <td>4</td> <td>702</td> <td colspan="2">300</td> </tr> </tbody> </table>	구분	사회복지시설	자원순환센터	유수지	하천	총	10	1	4	2	1,023 (단위: 개소)	빛물펌프장	유충발생시설	민원발생지			4	702	300		<ul style="list-style-type: none"> ▶ 동별 취약지역 <table border="1"> <thead> <tr> <th>구분</th> <th>녹지대</th> <th>도시공원</th> <th>마을마당</th> </tr> </thead> <tbody> <tr> <td>총</td> <td>72</td> <td>34</td> <td>30</td> </tr> <tr> <td>196 (단위: 개소)</td> <td>공가</td> <td>저소득층밀집지역</td> <td>재개발지역</td> </tr> <tr> <td></td> <td>28</td> <td>6</td> <td>26</td> </tr> </tbody> </table>	구분	녹지대	도시공원	마을마당	총	72	34	30	196 (단위: 개소)	공가	저소득층밀집지역	재개발지역		28	6	26
	구분	숙박업소	식품접객업소	대합실	유통시설																																																																
총	71	280	28	24																																																																	
1,501 (단위: 개소)	공연장	학교	학원	복합건물																																																																	
	4	44	1	695																																																																	
	병원	집단급식소	보육시설	공동주택																																																																	
	34	148	103	69																																																																	
구분	사회복지시설	자원순환센터	유수지	하천																																																																	
총	10	1	4	2																																																																	
1,023 (단위: 개소)	빛물펌프장	유충발생시설	민원발생지																																																																		
	4	702	300																																																																		
구분	녹지대	도시공원	마을마당																																																																		
총	72	34	30																																																																		
196 (단위: 개소)	공가	저소득층밀집지역	재개발지역																																																																		
	28	6	26																																																																		

- 디지털 모기 자동계측기(DMS) 설치 운영(총 28개소)
 - 운영기간 : 5월 ~ 10월(6개월)
 - 기 능 : 모기를 이산화탄소로 유인하여 포충 및 자동계수
 - 내 용 : 지역별, 시간별 모기발생 파악 관리
- 소독의무대상시설 자체 방제능력 강화를 위한 현장 지도 및 관리
 - 대 상 : 소독의무대상시설 1,501개소
 - 기 준 : 숙박업소(객실 수 20실 이상), 식품접객업소(연면적 300 m^2 이상), 대합실(연면적 300 m^2 이상), 공연장(객석 수 300석 이상), 학원(연면적 1천 m^2 이상), 복합건물(연면적 2천 m^2 이상), 집단급식소(급식인원 100명 이상), 보육시설(50명 이상 수용), 공동주택(300세대 이상)
 - 내 용
 - 현장 방문 후 올바른 소독 실시 기준 등 안내
(시설별 적법 소독횟수, 소독방법, 불이행시 조치사항 등)

□ 소요예산 : 195,330천원 - 구비 100%

Ⅲ . 신규(주요) 투자사업

연 번	사 업 명	쪽
-----	-------	---

①	직장인 건강밥상 프로젝트	23
---	---------------------	----

영양상담 및 교육의 접근성이 낮고 외식섭취가 높은 직장인을 대상으로 바른 식습관에 대한 상담 및 교육을 실시하여 건강식생활을 유도하고자 함

□ 추진방향

- 각 사업장을 방문 직장인을 대상으로 영양상담 및 교육실시
- 올바른 식습관 교육으로 건강생활 유도 및 만성질환 예방
- 음식문화 개선사업과 병행 추진하여 사업효과 극대화

□ 사업개요

- 추진기간 : 3월 ~ 12월
- 대 상 : 10개소 200명(관내 상시 근로자 100인 이상 사업장)
- 참여인력 : 4명 (영양사 3, 기타 1)
- 교육내용 : 과잉 또는 부족한 영양섭취에 대한 안내 및 바른 식사의요법 교육

□ 세부 추진계획

- 업체선정 : 관내 100인 이상 사업장을 대상으로 희망업체 접수
- 교육방법 : 대상 사업장을 방문하여 1:1 영양상담 및 교육
 - 설문을 통한 평상시 식습관 파악 후 개인별 맞춤형 영양상담 실시
 - 직장인 대상 바른 식습관 인지율 향상을 위한 영양교육 실시
- 추진일정
 - 직장인 건강밥상 프로젝트 사업계획서 수립 : '16. 2월
 - 참여희망 사업장 모집안내 및 신청접수 : '16. 3월
 - 직장인 건강밥상 프로젝트 운영 : '16. 4월 ~ '16.12월

□ 소요예산 : 비예산