

제222회 구의회 제1차 정례회

사 회 건 설 위 원 회



2020년 주요업무 보고



도 로 과

보고 순서

| | |
|-----------------|----------|
| I . 일반 현황 | · · · 1 |
| II . 주요업무 추진실적 | · · · 4 |
| III . 중점사업 추진실적 | · · · 20 |

1. 일반현황

1 조 직



2 인 력

| 구 분 | 계 | 일 반 직 | | | | | | 관 리 운 영 직 | | | | 별 정 직 · 임 기 제 | | | |
|-----|-----|-------|----|----|----|----|-----|-----------|-----|----|----|---------------|----|----|----|
| | | 4급 | 5급 | 6급 | 7급 | 8급 | 9급 | 6급 | 7급 | 8급 | 9급 | 6급 | 7급 | 8급 | 9급 |
| 정 원 | 35 | - | 1 | 5 | 13 | 7 | 7 | - | 2 | - | - | - | - | - | - |
| 현 원 | 34 | - | 1 | 9 | 14 | 7 | 3 | - | - | - | - | - | - | - | - |
| 과부족 | △ 1 | - | - | 4 | 1 | - | △ 4 | - | △ 2 | - | - | - | - | - | - |

3 주요시설 및 장비

도로현황: 주요간선도로(경인로 외 27개 노선)

| | | |
|------------|------------|------------------------|
| 연장 390.6km | | 도로율 |
| 시도 76.0km | 구도 314.6km | 23.4% (서울시: 22.42%) |

시설물 현황

| 계 | 교 량 | 고가차도 | 지하차도 | 지하보도 | 보도육교 | 입 체 교차로 | 보행육교 승강기 |
|------|-----|------|------|------|------|---------|----------|
| 58개소 | 20 | 6 | 12 | 1 | 8 | 5 | 6 |

시설물 세부현황

| 교 량(20개소) - 시 관리 | 고가차도(6개소) - 시 관리 |
|--|---------------------------------|
| 양화교, 신정교, 양평교, 서울교, 여의2교, 목동교, 오목교, 도림교, 구로1교, 염창교, 여의교, 구로교, 선유교, 샛강다리, 한강교량(6개소: 성산, 양화, 당산, 서강, 마포, 원효) | 선유, 도림천, 영등포역, 보라매, 도림, 신길 |
| 지하차도(12개소) - 시 관리 | 지하보도(1개소) - 구 관리 |
| 국회 앞, 여의2교, 목동교 동측, 오목교 동측, 성산, 신정교 동측, 노들길(서울교남단), 신길, 서울교 접속 지하차도, 영등포, 대방, 여의교 | 여의초교 앞 |
| 보도육교(8개소) - 구 관리 | 입체교차로(5개소) - 시 관리 |
| 우신초교 앞, 문래, 양평1, 양평2, 영등포수원지 앞, 영등포역횡단, 도림, 선유교 기존 | 영등포R, 여의하류, 여의상류, 목동교동측IC, 염창IC |
| 보행육교 승강기(6개소) | |
| 양평1보행육교, 양평2보행육교, 문래보행육교, 오목교, 영등포역 횡단보도육교(북측), 영등포역 횡단보도육교(남측) | |

조명시설

| 가 로 등 - 구 관리 | 보 안 등 - 구 관리 |
|--------------------|--------------------|
| 9,635등 (LED 3,674) | 9,350등 (LED 2,722) |

4

예산 현황

(단위: 천원, %)

| 단위사업명 | 예산액 | 집행액 | 집행률 |
|-------------------------------|------------|-----------|------|
| 계 | 14,346,438 | 9,121,996 | 63.6 |
| 도로건설을 통한 기반시설 확충 | 5,075,806 | 4,063,540 | 80.1 |
| 안전하고 체계적인 도로 및 시설물 유지관리 | 4,634,490 | 2,702,887 | 58.3 |
| 걷기편한 보도환경 조성 | 1,292,840 | 573,129 | 44.3 |
| 밝고 안전한 도로조명시설 정비 및 유지관리 | 2,525,523 | 1,354,401 | 53.6 |
| 인력운영경비 | 593,685 | 298,342 | 50.2 |
| 기본경비 | 224,094 | 129,697 | 57.9 |

II. 주요업무 추진실적

| 연번 | 사 업 명 | 쪽 |
|----|---|----|
| ① | 장기미집행 도시계획 도로개설 | 5 |
| ② | 도림로 확장공사(2020) | 7 |
| ③ | 도로 및 도로(조명)시설물 관리 정비 | 9 |
| ④ | 2020/21년 제설대책 추진 | 10 |
| ⑤ | 도림로외 1개소 도로 정비공사 | 12 |
| ⑥ | 쾌적하고 아름다운 거리환경을 위한 그림벽화 및 테크조성 사업 | 13 |
| ⑦ | 영등포청과시장 주변 보행환경개선 | 14 |
| ⑧ | 이면도로 보행로 확충사업 | 15 |
| ⑨ | 견고싶은 보도환경 조성 | 16 |
| ⑩ | 비오면 겁나요 도로위 물 폭탄 | 17 |
| ⑪ | LED도로조명 설치(개량) 공사 | 18 |

장기미집행 도시계획시설 자동실효(2020.7.1.이후)에 대비 도로개설을 통하여 구민불편 해소 및 편리한 도로환경을 조성하고자 함

□ 사업개요

- 위 치: 대림동 967-8~962-1외 9개소
- 규 모: B=6~8m, L=1,780m, A=12,426 m^2
- 사업기간: '19. 8. ~ '20. 12.
- 사업내용: 토지보상 및 도로개설 공사

| 연번 | 위 치 | 폭 | 연장 | 면적 | 비 고 |
|-----|-----------------------|-----|-------|--------|----------------------------|
| 1 | 대림동 967-8 ~ 962-1 | 8 | 145 | 1,160 | 사업시행인가 및 보상계획수립중 ('19년 추경) |
| 2 | 신길동 325-1 ~ 320-8 | 6 | 156 | 936 | |
| 3 | 신길동 315-35 ~ 318-1 | 8 | 158 | 1,264 | |
| 4 | 신길동 196-6 ~ 205-69 | 6 | 246 | 1,476 | |
| 5 | 대림동 1116-15 ~ 705-2 | 8 | 270 | 2,160 | |
| 6 | 신길동 296-12 ~ 325-77 | 8 | 300 | 2,400 | 현황 및 분할 측량중 ('20년 본예산) |
| 7 | 대림동 1082-2 ~ 1094-2 | 6 | 240 | 1,440 | |
| 8 | 신길동 230-1 ~ 255-1 | 6 | 95 | 570 | |
| 9 | 신길동 4464 ~ 4408-1 | 6 | 100 | 600 | |
| 10 | 신길동 4300-30 ~ 4300-37 | 6 | 70 | 420 | |
| 합 계 | | 6~8 | 1,780 | 12,426 | |

□ 주요 추진실적

- 대림동967-8~962-1외 4개소 도로개설사업('19년)
 - '20.01. ~ 02. : 보상계획 수립 및 열람공고
 - '20.02. ~ 04. : 보상물건 감정평가 및 보상액 결정
 - '20.04. ~ 05. : 협의계약 및 보상금 지급

- 신길동296-12~325-77외 4개소 도로개설사업('20년)
 - '20.01. ~ 02. : 실시계획인가 고시 및 보상의뢰
 - '20.02. ~ 04. : 물건조사(현장확인 및 공부조서 작성)
 - '20.04. ~ 05. : 보상계획 수립 및 열람공고

□ 향후계획

- 대림동967-8~962-1외 4개소 도로개설사업('19년)
 - '20.06. ~ 12. : 수용재결 및 보상금 지급
- 신길동296-12~325-77외 4개소 도로개설사업('20년)
 - '20.06. ~ 07. : 보상물건 감정평가 및 보상액 결정
 - '20.07. ~ 12. : 협의계약 및 보상금 지급

□ 소요예산

(단위: 천원, %)

| 예산액 | 집행액 | 집행률 |
|-----------------------------|-----------------------------|-----|
| 4,563,000 (구비 4,563,000) | 3,800,000 (구비 3,800,000) | 83 |

- '19년 추경 이월: 2,563백만원
- '20년 본예산: 2,000백만원

간선도로망 확장으로 신길 재정비촉진지구 활성화 및 지역 균형발전을 도모하고 장기미집행 도로사업 시행으로 주민 숙원사업을 해소하고자 함

□ 전체 사업개요

- 위 치: 도림동 160-88(도림고가차도 남단)~신길동421-16간(신길광장)
- 규 모: 도로확장 B=25→35m L=1,150m
 - ┌ 상행: 기확장 950m
 - └ 하행: 확장완료(L=1,150m)
- 사업기간: '97년 ~ '20년
- 총사업비: 50,350백만원(시비, 보상비 44,300, 공사비 5,900, 설계비150)

□ '20년 사업개요

- 위 치: 신길동355-698 ~ 신길동355-709(신길16재정비촉진구역 해제구간)
- 규 모: 도로확장 B=30→35m L=200m(토지 14필지, 741 m^2)
- 사업기간: '18. 2. ~ '20. 12.
- 사 업 비: 8,200백만원 (시비 8,200)
- 추진사항: 토지 9필지(470 m^2) 보상 완료(보상비: 4,265백만원)

□ 주요 추진실적

- '20. 03.: 토지 5필지, 271 m^2 토지보상 완료
 - 임차보상 이의재결 중(신길동 355-707)
- '20. 05.: 공사 추진계획 및 발주

□ 향후계획

- '20. 06.: 공사 착공
- '20. 12.: 공사 준공

□ 소요예산

(단위: 천원, %)

| 예 산 액 | 집 행 액 | 집행률 |
|-----------------------------|-----------------------------|-----|
| 3,935,000 (시비 3,935,000) | 2,804,000 (시비 2,804,000) | 71 |

□ 위치도

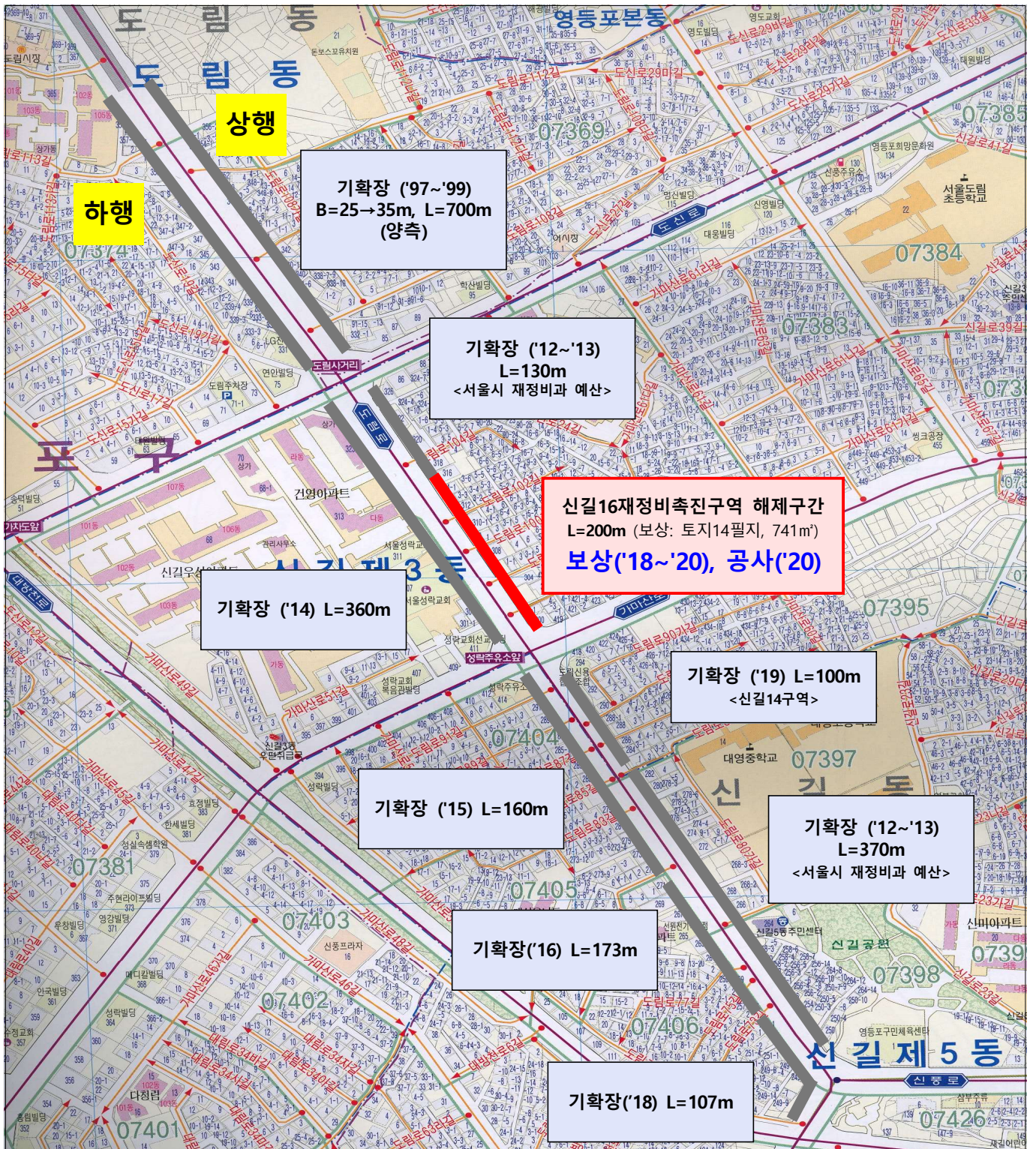

3

도로 및 도로(조명)시설물 관리 정비

도로개선/도로조명팀

주민 생활에 불편을 주는 노후·파손된 도로, 도로시설물 및 도로조명 시설을 신속히 정비하여 안전사고를 예방하고 쾌적한 도로환경을 조성하고자 함

□ 사업개요 및 추진계획

(단위: 천원)

| 세부사업명 | 규 모 | 추진 실적 | 소요예산 |
|---------------------------|---|---|---------------------------------------|
| 포장도로정비 등 소파보수공사 (연간계약) | 아스팔트정비 258a 콘크리트정비 11a 보도정비 10a | (공정률 55%) 아스팔트포장 550a 보도블록포장 15a | 3,400,000 (구비) |
| 도로시설물 설치 및 보수공사 (연간계약) | 구조물 도장 3,000㎡ 볼라드 정비 및 설치 300개 안전펜스 보수 및 설치 850m 과속방지턱 도색 7,942㎡ | (공정률 62%) 볼라드 설치 및 보수 120개 안전웬스 설치 및 보수 252m 등 | 550,000 (구비) |
| 보도정비공사 (연간계약) | 보도블록 정비 114a | (공정률 45%) 보도블록 정비 27.6a | 1,158,000 (시 808,000 구 350,000) |
| 사회적약자를 위한 도시환경개선공사 (연간계약) | 보도 턱낮춤 정비 64개소 등 | (공정률 42%) 보도 턱낮춤 30개소 | 516,000 (시 356,000 구 160,000) |
| 포장도로 굴착 복구 공사 (연간계약) | 아스팔트 정비 220a 콘크리트 포장 6a 보도블록 정비 70a | (공정률 61%) 아스팔트 포장 165a | 2,110,054 (기금) |
| 불량맨홀 정비 공사 (연간계약) | 불량맨홀 정비 220개소 | (공정률 61%) 불량맨홀 정비 220개소 | 270,000 (기금) |
| 가로등시설물 정비 공사 (연간계약) | 관내 가로등 9,635등 유지관리 | (공정률 50%) LED등기구 290교체 290개 기타 선로정비 1식 | 187,000 (구비) |
| 보안등 설치개량 및 유지보수공사 (연간계약) | 관내 보안등 9,350등 유지관리 | (공정률 50%) 신설 30건, 철거 17건, 부점등 정비 667건, LED등기구 150등 | 358,000 (구비) |

□ 소요예산

(단위: 천원, %)

| 예산액 | 집행액 | 집행률 |
|--|---|-----|
| 8,549,054 (시 1,164,000 구비 5,005,000 구기금 2,380,054) | 5,176,580 (시 456,331 구비 2,770,280 기금 1,949,969) | 61 |

겨울철 강설에 대비하여 제설대책본부를 운영하고 강설시 제설작업에 만전을 기함으로써 원활한 교통소통 및 주민 불편 사항을 최소화하는 제설대책 추진

□ 사업개요

○ 제설대책본부 운영

- 기간: '20. 11. 15. ~ '21. 3. 15.(4개월)
- 구성: 13개반 88명
- 제설대상: 388.8km(간선도로 61.9km, 보조간선도로 및 이면도로 326.9km)
- 단계별 근무 기준

| 구분 | 단계 | 평 시 | 보 강 | 1 단 계 | 2 단 계 | 3 단 계 |
|-------|----|------------------------------|---|--|--|--|
| 내 용 | | 일상예보 (강수확률 30%미만 또는 2℃이상) | 강설예보 (강수확률30%이상 또는 2℃ 미만 적설량 1cm 미만 예보시) | 강설예보 (적설량 5cm 미만 예보시) | 대설주의보 (적설량 5cm 이상 예보시) | 대설경보 (적설량 10cm 이상 예보시) |
| 제설책임자 | | 제설담당 | 도로개선팀장 | 도로과장 | 안전교통국장 | 구 청 장 |
| 근 무 자 | | 1명 | 15명 | 207명 | 451명 | 634명 |
| 근무기준 | | • 도로과 1명 | • 도로과 4명 • 용역업체 11명 | • 도로과 1/4 (7명) • 본부요원 1/4 (5명) • 동주민센터 1/4(91명) • 구청 1/4 (동장요구시) • 환경미화원 80명 • 용역업체 24명 | • 도로과 1/2(11명) • 본부요원 1/2(11명) • 동주민센터 1/2(164명) • 구 청 1/4(161명) • 환경미화원 80명 • 용역업체 24명 | • 도로과 23명 • 본부요원 1/2 (21명) • 동주민센터 1/2(164명) • 구 청 1/2(322명) • 환경미화원 80명 • 용역업체 24명 |

※ 최근 5년간 강설 현황: 5년 평균 강설횟수는 8회, 강설량은 16.3cm

- 장비·자재 보유현황

| 제 설 장 비 (대) | | | | | | | 제 설 자 재 (톤) | | | |
|-------------|---------|-------|----------|--------|--------|-----|-------------|-------|-----|-----|
| 소계 | 다목적 제설차 | 제설 삽날 | 염화칼슘 살포기 | | | 바브켓 | 소계 | 염화 칼슘 | 소금 | 친환경 |
| | | | 대형(15t) | 중형(5t) | 소형(1t) | | | | | |
| 52 | 2 | 11 | 3 | 5 | 29 | 2 | 997 | 397 | 390 | 210 |

- 제설작업 용역시행
 - 직영조 편성: 1개조/ - 용역조 편성: 14개조
 - 인 력: 24명(직영 1명, 작업반장 1명, 작업원 6명, 운전원 14명, 장비기사 2명)
 - 장 비: 덩크트럭 13대(15톤3대 5톤5대 1톤5대), 다목적제설차 2대, 백호(0.4m) 2대
 - ※ 보강시 1/2투입, 1·2·3단계 장비 전부 투입

□ **주요 추진실적**

- 제설장비 점검 및 수리
 - 살포기 소모품 교체 수리(대형15t 3대, 중형5t 2대, 소형1t 13대)
 - 타이어 교환 및 소모품 교환(다목적 제설차량 2대)

□ **향후계획**

- 제설함 설치(370개소)
 - 고가차도, 지하차도 및 취약지점(20개소), 주요 노선(103개소)
 - 이면도로, 고갯길 등(199개소), 보도육교 8개소(21개소), 초등학교(27개소)
- 보행자 미끄럼 안전사고 저감대책
 - 상습결빙 구간에 낙상주의 안내표지판 부착
- 도로 물청소차를 활용한 친환경 제설 시행
 - 기존 도로 물청소차(6톤) 2대에 친환경 염수 적재하여 간선도로 제설
 - 액상제 염수 살포로 초동 제설 능력 향상 등 친환경 제설 시행
- 자동액상살포장치 설치·운영
 - 고정식 자동액상살포장치(2개소)
 - 신길지하차도, 도림고가차도(각 저장하우스 1동, 분사노즐 500m)
 - 이동식 자동액상살포장치(2개소 / 5대)
 - 신길자이아파트 주변(3대), 도림동성당 주변(2대)

□ **소요예산**

(단위: 천원, %)

| 예산액 | 집행액 | 집행률 |
|-----------------------------------|------------|-----|
| 190,000 (시 120,000, 구비 70,000) | 20,000(시비) | 11 |

주민 생활에 불편을 주는 노후 파손된 도로를 신속히 정비하여 안전사고를 예방하고 쾌적한 도로 환경 조성

□ 사업개요

- 위 치: 도림로(도림로31길 2~대림로 157), 디지털로53길
- 규 모: 아스팔트 포장 정비
 - 도림로 93a, 디지털로53길 24a
- 사업기간: '20. 2. ~ 9.

□ 주요 추진실적

- 도로다이어트 교통규제(차로폭 변경) 등 경찰서 협의(교통행정과)

□ 향후계획

- '20. 6. ~ 7. : 보도(도림로) 및 차도(디지털로53길) 정비
- '20. 7. ~ 9. : 차도(도림로) 정비
- '20. 9. : 공사 준공

□ 소요예산

(단위: 천원, %)

| 예산액 | 집행액 | 집행률 |
|-------------|-------------|-----|
| 370,000(구비) | 166,500(구비) | 45 |

□ 위치도 및 현황사진



6 쾌적하고 아름다운 거리환경을 위한 그림벽화 및 데크조성 사업 도로개선팀

도로에 접한 노후화된 당산로 도로시설물(옹벽)을 재정비함으로써 안전하고 쾌적한 도로환경 조성 <주민참여예산>

□ 사업개요

- 위 치: 당산로 180 주변
- 규 모: 옹벽 구조물 환경개선(높이 0.4~1.4m, 연장 80m)
- 사업기간: '20. 2. ~ 9.

□ 주요 추진실적

- 주민참여예산 건의자 등 관계자와 디자인 협의 및 안전펜스 구매

□ 향후계획

- '20. 6. ~ 9.: 옹벽 면보수 및 안전펜스 재설치 등 정비공사 시행
- '20. 9. : 공사 준공

□ 소요예산

(단위: 천원, %)

| 예산액 | 집행액 | 집행률 |
|------------|------------|-----|
| 47,000(구비) | 28,200(구비) | 60 |

□ 위치도 및 현황사진

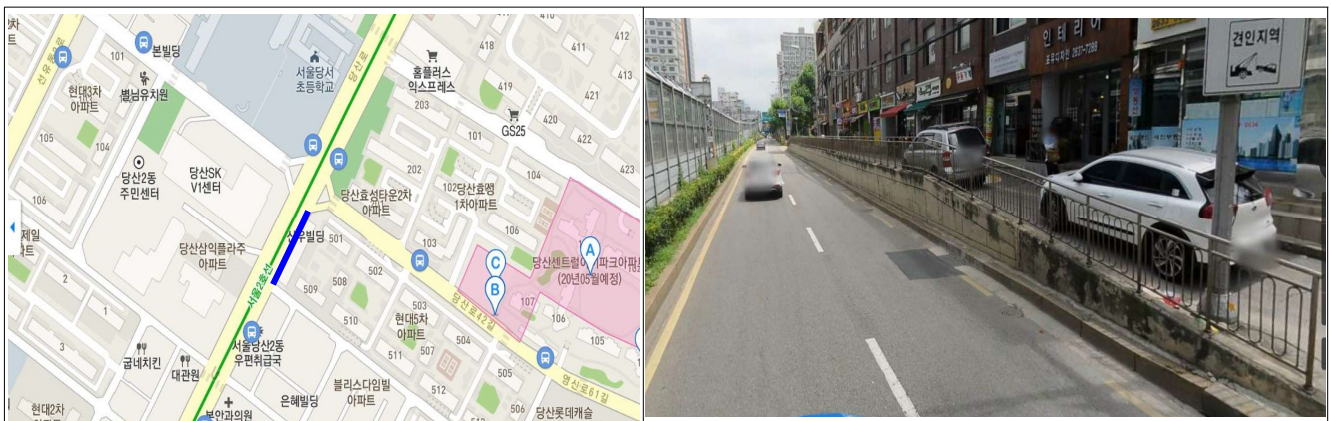

영등포청과시장 주변 보도 점유중인 적치물 철거와 연계하여 도로 및 가로등 정비를 통해 도로기능 회복 및 쾌적한 보행환경 조성

□ 사업개요

- 위 치 : 영신로 148 ~ 171
- 규 모 : 보도 정비 16.8a (B=3.0m, L=560m), 가로등 개량 20분
- 사업기간 : '20. 1. ~ 11.

□ 주요 추진실적

- '20. 4. 9. : 영등포청과시장 보도정비공사 계약
- '20. 4. 16. : 영등포청과시장 가로등 정비공사 계약
- ※ 시장 차양철거 및 하수관 정비공사 추진으로 인한 착공 대기

□ 향후계획

- '20.07. : 공사 착공
- '20.11. : 공사 준공

□ 소요예산

(단위: 천원, %)

| 예산액 | 집행액 | 집행률 |
|-------------|------------|-----|
| 400,000(구비) | 40,000(구비) | 10 |

□ 위치도 및 현황사진

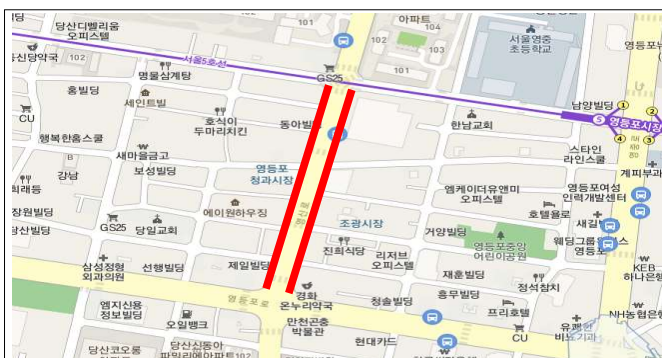

위치도

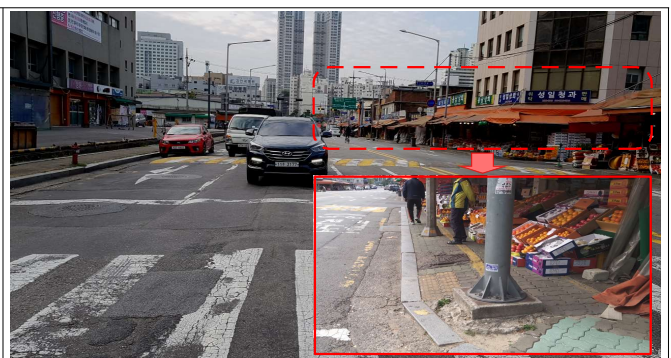

현황사진

보·차도가 분리되어 있지 않은 이면도로 등의 보행안전성 확보를 위해 보도를 설치하여 보행환경 개선

□ 사업개요

- 위 치 : 영등포화교소학교 등 5개소
- 규 모 : 보도 신설 10a (B=2.0m, L=500m)
- 사업기간 : '20. 1. ~ 12.

□ 주요 추진실적

- 보도 신설 완료 : 2.5a (영등포화교소학교 등 2개소 140m)
- 보도 신설 추진 : 3.3a (삼천리아파트 등 3개소 175m)

□ 향후계획

- '20. 12. : 공사 준공
- ※ 보도 신설 대상지에 대한 규제심의 및 공사 연내 지속 시행

□ 소요예산

(단위: 천원, %)

| 예산액 | 집행액 | 집행률 |
|-------------|------------|-----|
| 250,000(구비) | 62,000(구비) | 25 |

□ 위치도 및 현황사진



위치도



현황사진(영등포화교소학교)

보도포장재 노후로 인한 파손 및 물고임 등 보행 불편사항이 발생한 도림천로를 정비하여 쾌적하고 걷기편한 보행환경 조성 <주민참여예산>

□ 사업개요

- 위 치 : 도림천로 (대림동 현대1차아파트 ~ 가마산로 311)
- 규 모 : 보도 포장 A=6.6a (B=1.65m, L=400m)
- 사업기간 : '20. 1. ~ 9.

□ 주요 추진실적

- 노후 우레탄 포장재 철거 후 보도블록 포장 완료 (5.30.)

□ 소요예산

(단위: 천원, %)

| 예산액 | 집행액 | 집행률 |
|------------|------------|-----|
| 80,000(구비) | 80,000(구비) | 100 |

□ 위치도



위치도

노면의 평탄성 및 측구경사 불량으로 강우시 물고임 등 보행 불편사항을 정비하여 쾌적하고 걷기편한 보행환경 조성 <주민참여예산>

□ 사업개요

- 위 치 : 가마산로 356 등(대림3동)
- 규 모 : 물고임 정비 20개소
- 사업기간 : '20. 1. ~ 9.

□ 주요 추진실적

- 보도상 물고임 정비 20개소 완료

□ 소요예산

(단위: 천원, %)

| 예산액 | 집행액 | 집행률 |
|------------|------------|-----|
| 50,000(구비) | 50,000(구비) | 100 |

□ 위치도



위치도

노후된 도로조명을 고효율 LED등으로 개량(신설)하여 빛공해 해소 및 조명 환경을 개선하고 유지관리 예산 절감

□ 사업개요

| 구분 | 사업명 | 내용 | 착공일 (준공예정일) | 예산액 (백만원) |
|-----|--|--|------------------------|--------------------------------|
| 가로등 | 국회대로 가로등 개량공사 | 노후 등주 67본, LED등기구 144등 교체 | 4.1 (11.30.) | 500(시비) |
| | 시흥대로 가로등 개량공사 | 노후 등주 34본, LED등기구 75등 교체 | 3.23. (10.30.) | 300(시비) |
| | 대림로 가로등 개량공사 | 노후 등주 34본, LED등기구 275등 교체 | 4.13. (11.30.) | 400(시비) |
| | 노후 가로등 광원교체공사 (선유로 등 7개 노선) | LED등기구 1,076등 교체 | 4.6. (10.30.) | 709(시비) |
| | 영등포 청과시장 보행환경 개선 가로등 정비공사 (보도 정비공사 병행) | 노후 등주 교체 19본, LED등기 구 교체 21등 | 4.17. (10.13.) | 75(구비) |
| | 도림로 가로등 개량공사 (보도 정비공사 병행) | 노후 등주 37본, LED등기구 39 등 교체 | 4.22. (9.29.) | 100(시비) |
| 보안등 | 신길1,4동 LED보안등 설치공사 | LED보안등 192등 교체 (산길동 122등, 산길4동 70등) | 3.23. (6.20.) | 151 (구비 130, 시비 21) |
| 기타 | 여의도 봄꽃축제 경관조명 정비공사 | 경관조명등 교체(LED54W) 66등, 분전반 교체 3면 | 2.18 (4.2. 준공완료) | 95 (구비) |
| 소계 | | 가로등 1,630등 보안등 192등 경관조명 66등 | | 2,330 (구비 300, 시비 2,030) |

□ 주요 추진실적

- LED보안등 192등, LED가로등 795등, 경관조명 66등

□ 소요예산

(단위: 천원, %)

| 예산액 | 집행액 | 집행률 |
|--|--|-----|
| 2,330,000 (시 2,030,000, 구비 300,000) | 1,212,863 (시 1,031,224, 구비 181,639) | 52 |

※ 대림로 가로등 개량공사 예산 배정 조정(5.28. 배정)에 따른 집행율 저하

□ 위치도

가로등 개량공사

국회대로(여의서로 ~ 서강대교 남단)



시흥대로(구로교 ~ 대림삼거리)



대림로(시흥대로 ~ 도신로)



영등포청과시장(영신로148~171)



도림로(대림역~우성APT 교차로)

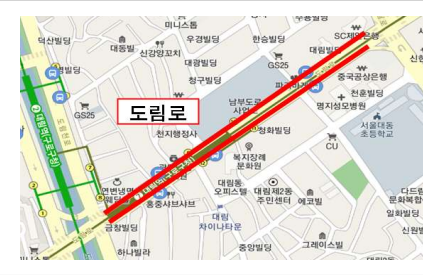

가로등 광원교체공사

선유로(양화대교~도림로)



양평로(양평교~영중로)



영등포로(오목교~대방역)

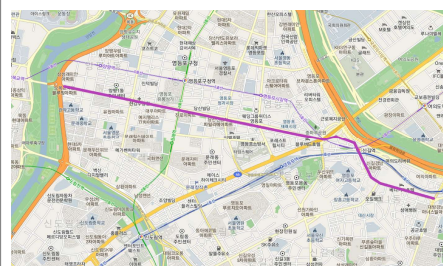

신길로(영등포공원~가미산로)

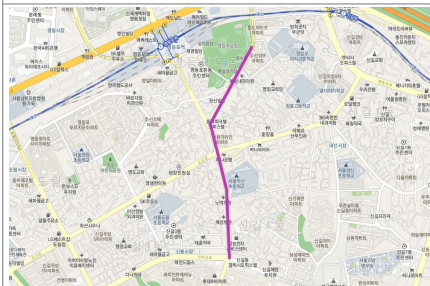

의사당대로(국회의사당~셋강역)



여의동로, 여의서로



경관조명 교체공사

여의서로(서강대교 남단~여의2교)



현장사진

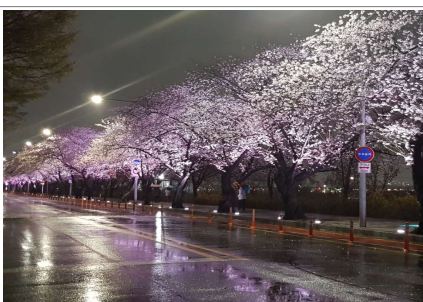

Ⅲ. 중점사업 추진실적

1 신길지하차도 상부 교차로 구조개선

도로계획팀

신길지하차도 상부는 심한 높이차로 인하여 차량 및 보행자에게 사고의 위험이 상존하여 구조개선을 통한 합리적 교통체계 확보로 원활한 차량 소통 및 안전사고를 예방하고자 함

□ 사업개요

- 위 치: 신길동 신길지하차도 상부
- 규 모: 도로구조개선 B=20m, L=160m
- 사업기간: '20.01. ~ '21.12.
- 사업내용: 지하차도 상부 절토(H=0.79~1.9m) 및 차량접촉 사고 다발 구조인 이중교차로 시설 개선

□ 주요 추진실적

- '20.03. : 용역 발주
- '20.04. : 용역 착수
- '20.05. : 용역 중간보고

□ 향후계획

- '20.06. : 주민설명회 개최
- '20.08. : 용역 최종보고
- '20.09. : 용역 준공

□ 소요예산

(단위: 천원, %)

| 예산액 | 집행액 | 집행률 |
|-------------------------|-------------------------|-----|
| 200,000 (시비 200,000) | 100,000 (시비 100,000) | 50 |

□ 위치도



주변 시설과 학교와의 시야가 차폐되고 노후화된 기존 방음시설을 개량함으로써 개방성 확보 및 정온화로 안전하고 쾌적한 면학 분위기 조성에 기여

□ 사업개요

- 위 치: 영등포구 신길로 190
- 규 모: 높이 4.5m, 연장 68.3m(불투명형 ⇒ 투명형으로 방음벽교체)
- 사업기간: '20. 4. ~ 11.

□ 주요 추진실적

- 사업비(시비) 예산확보 및 실시설계 완료('19. 12.)
- 방음벽 자재 구매('20. 5.)

□ 향후계획

- '20. 5. ~ 11.: 공사추진 관련 학교측 협의 및 공사시행
- '20. 11. : 공사 준공

□ 소요예산

(단위: 천원, %)

| 예산액 | 집행액 | 집행률 |
|-------------|------------|-----|
| 180,000(시비) | 67,000(시비) | 37 |

□ 위치도 및 현황사진

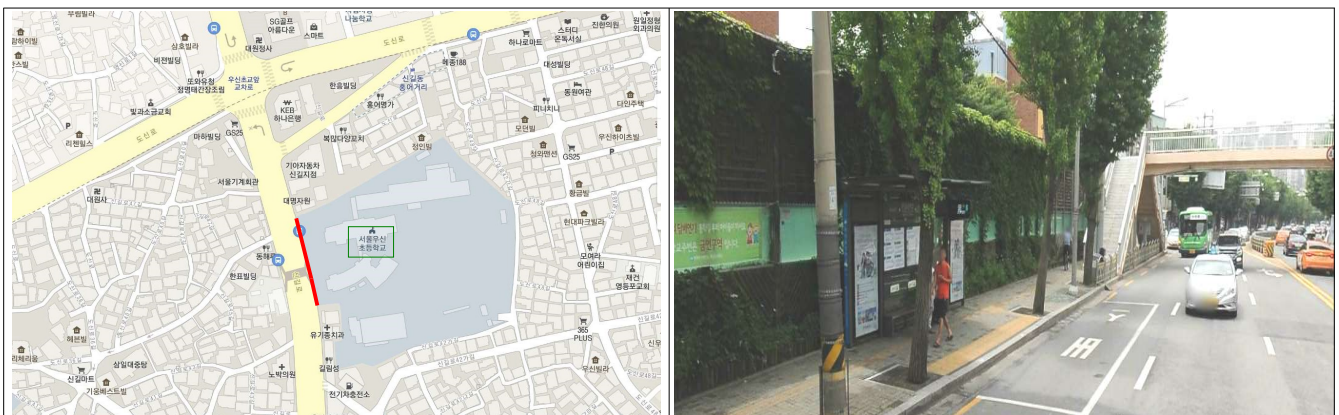

탈·변색 및 노후·파손된 기존 방음벽을 교체함으로써 도로교통 소음 저감, 학교 정온화 및 도시미관 향상에 기여

□ 사업개요

- 위 치: 영등포구 선유서로13길 6
- 규 모: 높이 5m, 연장 107m(불투명형 → 투명형으로 방음벽 교체)
- 사업기간: '20. 3. ~ 12.

□ 주요 추진실적

- 사업비(시비) 확보 및 기술용역타당성심사 완료('20. 4.)

□ 향후계획

- '20. 5. 27. ~ 8. 24.: 실시설계용역 시행 및 준공
- 학교 관계자 의견수렴, 도시디자인진흥위원회 심의(시)
- '20. 8. ~ 12. : 공사시행 및 준공

□ 소요예산

(단위: 천원, %)

| 예산액 | 집행액 | 집행률 |
|-------------|------------|-----|
| 300,000(시비) | 29,700(시비) | 10 |

□ 위치도 및 현황사진



보도블록 노후로 인하여 평탄성 불량 등 보행불편을 초래하는 보도를 보수·정비하여 안전사고를 예방하고 교통약자의 걷기편한 보행환경 조성

□ 사업개요

- 규 모 : 보도블록 정비 88.3a 등
- 사업기간 : '20. 1. ~ 11.

□ 사업현황

| 연번 | 사업명 | 위치 | 공사내용 | 사업비(천원) |
|----|-------------|-----------------------|---------------------------------|---------|
| 1 | 경인로 보도정비공사 | 경인로 701~ 경인로 889 | • 보도정비 32.0a | 600,000 |
| 2 | 도림로 보도정비공사 | 도림로31길 2~ 대림로 153 | • 보도정비 24.0a • 가로등 개량·신설 35본 | 700,000 |
| 3 | 신길로 보도정비공사 | 신길로 158~ 신길로 204 | • 보도정비 16.5a | 400,000 |
| 4 | 디지털로 보도정비공사 | 디지털로 391~ 디지털로 427 | • 보도정비 15.8a | 350,000 |

□ 주요 추진실적

- 경인로 보도정비공사 : 공사 완료 ('20. 5.)
- 도림로 보도정비공사 : 도로다이어트 추진에 따른 착공 대기 (6.2.착공)
- 신길로 보도정비공사 : 공사 완료 ('20. 6.)
- 디지털로 보도정비공사 : 공사 완료 ('20. 6.)

□ 향후계획









- '20. 6. : 도림로 보도정비공사 착공

□ 소요예산

(단위: 천원, %)

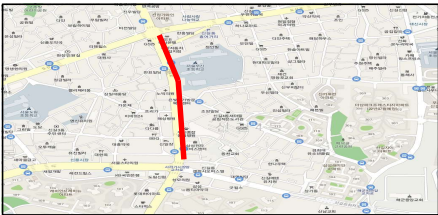
| 예산액 | 집행액 | 집행률 |
|---------------|---------------|-----|
| 2,050,000(시비) | 1,350,000(시비) | 66 |

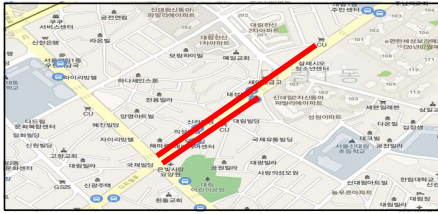
□ 2020년 보도정비 단일공사 현황

| 연번 | 사업개요 | 비고 |
|----|---|--------------|
| 1 | <ul style="list-style-type: none"> • 공 사 명: 경인로 보도정비공사 • 위 치: 경인로 701 ~ 경인로 889 • 규 모: 보도정비 32a (B=4.0~5.0m, L=728m) • 공사기간: '20.03. ~ 05.   | 완료 |
| 2 | <ul style="list-style-type: none"> • 공 사 명: 도림로 보도정비공사 • 위 치: 도림로31길 2 ~ 대림로 153 • 규 모: 보도정비 24a (B=2~5m, L=690m), 가로등 개량 신설 35본 • 공사기간: '20.03. ~ 09.   | 착공 (6.2.) |
| 3 | <ul style="list-style-type: none"> • 공 사 명: 신길로 보도정비공사 • 위 치: 신길로 158 ~ 신길로 204 • 규 모: 보도정비 16.5a (B=3.5m, L=510m) • 공사기간: '20.03. ~ 06.   | 완료 |
| 4 | <ul style="list-style-type: none"> • 공 사 명: 디지털로 보도정비공사 • 위 치: 디지털로 391 ~ 디지털로 427 • 규 모: 보도정비 15.8a (B=2.5~3.0m, L=600m) • 공사기간: '20.03. ~ 06.   | 완료 |