

제222회 구의회 제1차 정례회

행 정 위 원 회



2020년 주요업무 보고



보건지원과

보고 순서

I . 일 반 현 황	· · · 1
II . 주요업무 추진실적	· · · 3
III . 중점사업 추진실적	· · · 24

1. 일반현황

1 조 직

보건지원과 - 4개팀

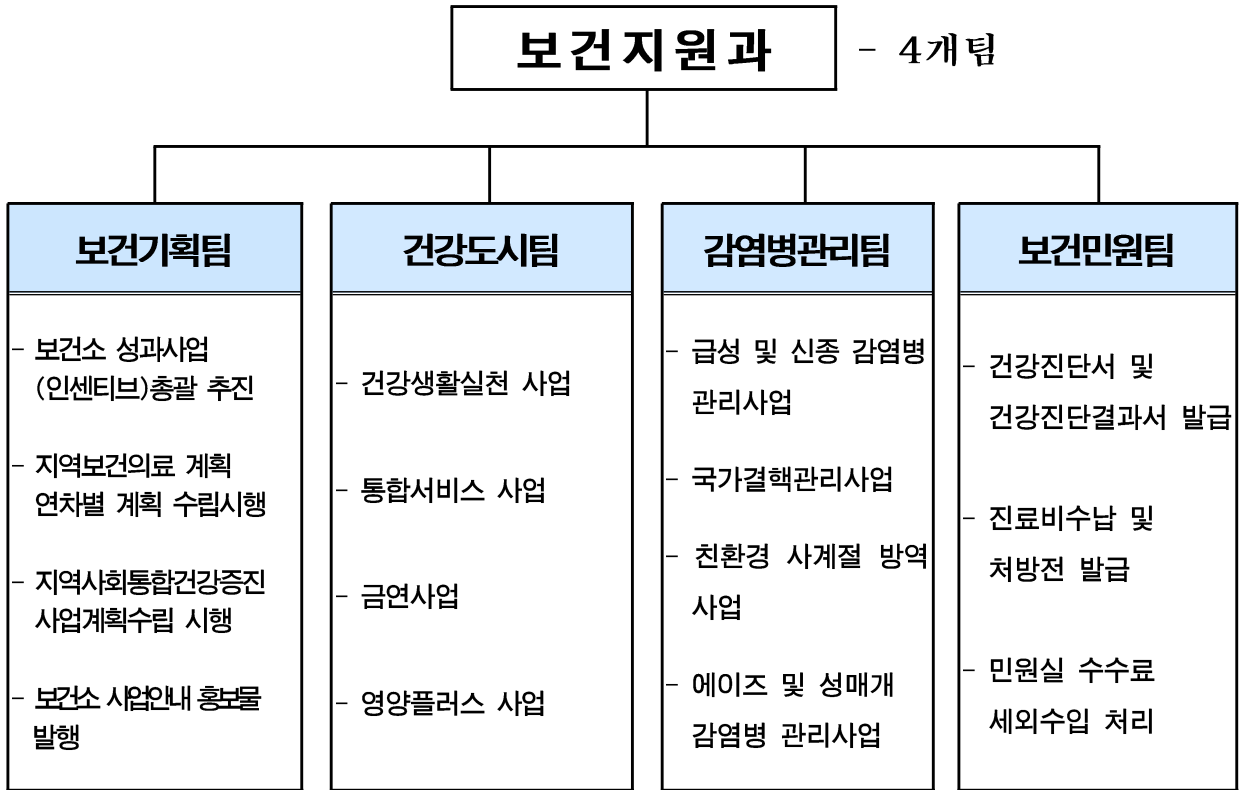

2 인 력

구 분	계	일 반 직						관 리 운 영 직				별 정 직 · 임 기 제			
		4급	5급	6급	7급	8급	9급	6급	7급	8급	9급	5급	6급	7급	8급
정 원	36	1	1	5	9	9	2	-	-	-	-	8	1	-	-
현 원	31	1	1	6	11	4	1	-	-	-	-	6	1	-	-
과부족	△5	-	-	1	2	△5	△1	-	-	-	-	△2	-	-	-

3 주요시설 및 장비

구분	명칭	현황	비고
시설	보건소	<ul style="list-style-type: none"> ▪ 대지 7,622㎡ ▪ 건물 3,398㎡ 	1994. 9. 1. 준공
차량	아반떼	부서공용	2012년식
	포터	감염병관리팀 방역업무	2008년식
	스타렉스	건강도시팀 추진업무	2019년식
	스타렉스	부서공용 구급용	2010년식
	스타렉스	특수구급차	2015년식
장비	방역장비	<ul style="list-style-type: none"> ▪ 연무장치 4(차량용 1, 휴대용 3) ▪ 분무장치 20(차량용 1, 휴대용 19) ▪ 초미립자 살포기 3(휴대용) 	

4 예산 현황

(단위: 천원, %)

단위사업명	예산액	집행액	집행률
계	11,963,700	5,378,180	45
구민에 대한 공공의료서비스 편의제공	114,121	46,534	41
건강백세를 누리는 살기좋은 건강도시	1,190,227	374,709	31
구민이 안전한 감염병 관리체계 확립	1,419,207	1,105,712	78
인력운영비	8,964,270	3,746,485	42
기본경비	275,875	104,740	38

II. 주요업무 추진실적

연번	사 업 명	쪽
①	홍보 전달체계 다양화로 홍보효과 제고	4
②	영등포 맞춤형 공공보건의료정책 수립 및 추진	6
③	지역사회와 함께하는 건강생활 실천	8
④	담배연기 없는 탁트인 영등포 구현	12
⑤	임산부·영유아 영양플러스 사업 추진	14
⑥	급성 및 신종 감염병 관리	15
⑦	국가 결핵관리사업 추진	17
⑧	친환경 사계절 방역사업 추진	18
⑨	에이즈 및 성매개 감염병 관리	20
⑩	고객감동 보건민원 서비스 제공	21
⑪	코로나19 대응 추진	22

보건의료사업관련 정보의 확대, 전달체계 개발, 보유정보 업데이트 등으로
구민이 보다 쉽고 편하게 보건의료사업 정보를 접할 수 있도록 추진

□ 사업개요

- 추진기간: 2020. 1. ~ 12월
- 추진내용
 - 보건의료관련 정보 전달방법 및 정보내용 다양화 추진
 - 구청, 보건소, 동주민센터, 경로당, 복지시설 등 구와 관련 있는 시설에
홍보물 비치, 건강관련 프로그램 운영 등으로 정보 전달체계 확대 및
시기에 맞는 정보제공 추진

□ 주요 추진실적

- 보건의료사업 홍보를 위한 인쇄물 제작 배포

구 분	내 용	목 표	추진실적	비고(배부처)
보건소 소식지	- 타블로이드식 4면 · 테마별 시책, 질환정보, 건강 생활정보, 보건사업안내 등	20,000부 (5,000부/회)	1회 / 5,000부	- 500여 개소 배부 (구청 및 보건소, 동주민센터 어린이집, 경로당, 학교, 각종 복지시설 등)
보건소 업무안내 책자	보건소 부서별, 업무별 이용 체계적 안내	1,500부	하반기 추진	- 40여 개소 배부 (구청 및 보건소, 동주민센터 시설관리공단, 복지관 등)
진료서비스 안내 리플릿	보건소 진료 및 이용가능 서비스에 대한 안내	3,750부 -국문 1,500부 -중문 1,500부 -점자 750부	하반기 추진	
제7기 지역보건 의료계획 책자 2차년도	지역보건의료계획 2019년 시행결과 및 2020년 시행계획	50부	하반기 추진	- 지역보건의료심의위원회 - 보건소 사업부서 등
업무매뉴얼 작성 제작	업무별 진행내용, 처리방법 등 기재 ⇒ 업무처리 참고서	10부	하반기 추진	- 직원별 업무 공유 자료
보건소 프로그램 등 홍보용포스터 제작	보건소 프로그램 안내를 위한 포스터 제작 배포	4,000부	하반기 추진	- 500여 개소 배부 (구청 및 보건소, 동주민센터 어린이집, 경로당, 학교, 각종 복지시설 등)

○ 온라인 및 홍보물 등 이용 홍보 추진

- 홍보매체: 홈페이지(구·보건소), SNS(페이스북), 문자발송 서비스 등
- 중점 홍보사항
 - 대사증후군, 건강관련사업 등 구민 관심도가 높은 분야의 추진 사업
 - 급성 감염병, 독감 예방접종 등 특정 시기에 맞는 시의성 있는 정보
 - 장애인, 임산부, 고령자 등에게 유익한 계층별 맞춤형 정보 등
- 주요 추진방법
 - 매월 인터넷 홈페이지 등 홍보매체의 정기적인 모니터링 및 정보 업데이트 등으로 홍보물 정비 및 관리
 - 인쇄물, 배너, 현수막 등 다양한 홍보물을 각종 복지시설, 도서관, 경로당, 스포츠센터, 어린이집 등 구민이 많이 이용하는 시설에 비치하여 홍보
 - 신체장애, 고령 등으로 정보 취득이 어려운 계층은 동주민센터 찾·동 방문간호사가 계층별 맞춤형 홍보사항 전달
 - 외국인, 다문화가정 구민 등이 쉽게 보건의료서비스 정보를 접할 수 있도록 다드림문화복합센터, 서남권글로벌센터 등 연계 홍보 등

□ 향후계획

- 보건소 직원 대상 홍보역량 강화교육 및 친절교육 추진: 하반기
- 보건소 업무안내 책자 등 인쇄물 제작: 하반기

□ 소요예산

(단위: 천원, %)

예산액	집행액	집행률
14,470(구비)	1,200(구비)	8

2 영등포 맞춤형 공공보건의료정책 수립 및 추진 보건기획팀

지역별 상이한 건강수요를 충족하고 건강격차 해소 도모를 위하여 정부의 국민 건강종합계획(HP2020)을 기반으로 구민 맞춤형 보건의료정책 수립 추진

□ 사업개요

- 근거: 지역의료보건법 제7조, 국민건강증진법 제19조(건강증진사업 등)
- 지역여건을 활용하여 지역보건의료 수준을 개선하기 위한 종합계획 수립
- 예방중심 건강행태로 개선을 위한 통합건강증진사업 추진

□ 주요 추진실적

- 제7기 지역보건의료계획(2019~2022) 수립 및 시행
 - 계획명: 제7기(2019~2022) 지역보건의료계획 2차년도 계획
 - 추진방향: 지역여건을 고려한 목표, 추진전략, 세부방안 등 선정
 - 내용: 영등포구 보건의료 정책의 기본방향 및 전략별 세부목표 제시, 지역현황 분석(인구현황, 건강수준, 주민요구도, 지역자원), 시행에 따른 성과평가와 개선과제 도출 등
 - 외부평가: 평가단(위원 등)에 의한 서면평가, 시행계획 및 결과 등
- 2020년 지역사회 통합건강증진사업 추진
 - 목적: 구민의 체계적 건강관리로 지역건강 수준향상과 취약계층 건강사각지대 해소 추구
 - 사업분야: 12개 영역

금연, 영양, 비만, 신체활동, 절주, 방문건강관리, 구강보건, 심뇌혈관질환 예방관리, 아토피·천식 예방관리, 여성 어린이 특화, 치매관리, 지역사회중심재활

- 주요 추진사항

① 통합건강증진사업 연차별 계획 수립

- 내용: 지역사회 현황분석, 핵심성과계획, 세부사업계획, 자원투입계획 등
- 외부평가: 연간 계획서 및 결과보고서를 평가단(위원 등)에 의한 서면평가

② 직원 역량강화를 위한 외부전문교육 실시

- 대상: 분야별 사업담당 공무원 및 전문인력
- 방법: 보건의료 전문 교육훈련기관 파견
- 교육기관: 한국보건복지인력개발원, 서울시 통합건강증진사업단, 국립재활원

③ 지역보건의료심의위원회 운영

- 근 거: 지역보건법 제6조, 지역보건법 시행령 제3조, 영등포구 지역보건의료심의위원회 조례 제3조 및 제5조
- 구 성: 14명
- 역 할: 지역보건의료계획의 수립 및 시행·평가에 관한 사항, 지역 내 보건의료의 실태조사에 관한 사항 등

○ 추진일정

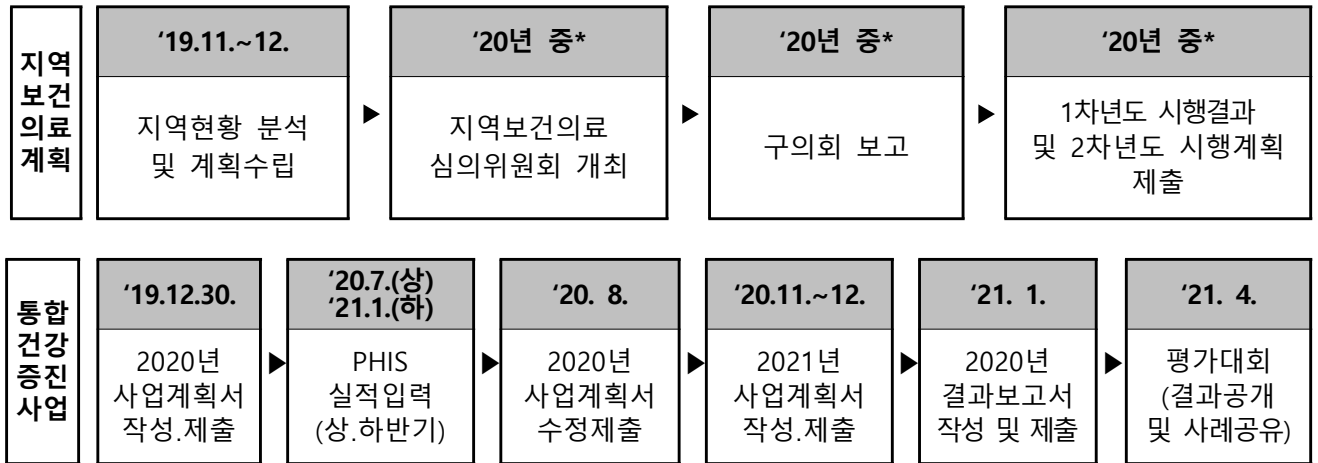

* 당초 1월 말 제출예정이었으나, 코로나-19 대응 관련 잠정 연기(보건복지부 2020.2.3.)

□ 향후계획

- 보건복지부 통보 시 재작성 제출: 하반기

□ 소요예산: 비예산

지역사회 주민의 건강수준 향상을 위해 계층별 다양한 특성과 수요에 부합하는 차별적인 건강증진서비스 제공으로 지역주민의 건강한 삶 영위와 건강생활 실천을 통한 건강증진과 건강 형평성 제고

□ 사업개요

- 기 간: 2020. 1. ~ 12월
- 대 상: 생애주기별(영유아, 소아, 청소년, 성인, 어르신) 지역주민
- 방 법: 생활터별 접근 실시

□ 주요 추진실적

○ 건강한 어린이집 만들기

사업명	내용	목표	실적	추진율(%)
유아미각형성 프로그램	- 기간: 4 ~ 6월 - 장소: 해당 어린이집 활동실 - 대상: 관내 어린이집 6~7세 아동 - 내용: 5가지 주제의 미각교육 · 단맛, 쓴맛, 신맛, 짠맛, 맛의 조화 등 · 어린이 바른 식생활 및 식품첨가물의 위험성, 미취학 아동 편식예방 식습관 교육 등	20개소	20개소	100
Let's play 어린이집 신체활동사업	- 기간: 3 ~ 11월 - 장소: 해당 어린이집 활동실 - 대상: 참여희망 어린이집 - 내용: 어린이 신체활동 프로그램 운영 · 보육교사 신체활동 역량강화교육 추진 · 프로그램 전후 어린이 체력측정 평가	30개소 /600명	30개소 /630명	100

○ 건강한 학교 만들기

사업명	내용	목표	실적	추진율(%)
굿모닝!워킹스쿨	- 기간: 3 ~ 12월 - 장소: 관내 초등학교 - 대상: 신청 학교 전교생 - 내용: 아침 걷기를 통한 아동·청소년 비만예방 · 프로그램 참여 전·후 비만도 평가	2개교	2개교	100
건강한 돌봄놀이터	- 기간: 3 ~ 11월 - 장소: 해당 초등학교 활동실 - 대상: 참여희망 초등학교 - 내용: 어린이 스포츠체험프로그램 운영 · 초등돌봄교실 교사역량강화교육 추진	8개교	8개교	100

사 업 명	내 용	목표	실적	추진율(%)
흡연·음주예방 교육	- 기간: 3 ~ 12월 - 장소: 관내 어린이집, 유치원, 초·중·고 - 대상: 어린이집, 유치원, 초·중·고등학교 학생 - 내용: 청소년 금연·금주 교육 · 눈높이에 맞춘 교실운영 · 간접흡연 피해예방을 위한 환경조성 캠페인 등	60회	1회	1
「애들이 아침밥 먹자」 영양교육	- 기간: 5 ~ 11월 - 장소: 관내 초·중·고 - 대상: 신청한 관내 초·중·고등학교 학생 - 내용: 단체 및 개인영양교육 및 상담 · '친구야 아침밥먹자' 캠페인 등	43개교	43개교	100

○ 건강한 직장 만들기

사 업 명	내 용	목표	실적	추진율(%)
사업장 건강릴레이 (금연, 절주, 영양, 신체활동)	- 장소: 관내 사업장 - 대상: 신청한 관내 50인 이상 사업장 및 다중이용시설 - 내용: 사업장 연계 건강행태개선 프로그램 지원 (금연, 절주, 영양, 신체활동 관련 교육 및 캠페인)	25개소	5개소	20

○ 건강한 지역사회 만들기

사 업 명	내 용	목표	실적	추진율(%)
건강영등포 2080프로젝트	- 기간: 3 ~ 10월(주2회) - 장소: 문래공원 외 5권역별 공원 - 대상: 지역주민 누구나 - 내용 · 권역별 걷기동아리 운영, 강사지원 · 근력강화, 음악스트레칭, 건강걷기 · 프로그램 전후 건강검사 및 운동영양상담	6개소 /400명	6개소 /101명	25
헬스리셋 프로젝트	- 기간: 연중(주 3회) - 장소: 국민건강보험공단 영등포남부지사 - 대상: 건강고위험군(비만, 만성질환) - 방법: 국민건강보험공단 협력 운영 - 내용 · 영양상담 및 맞춤형 운동프로그램 지원 · 프로그램 전후 건강검사 및 비만관리	4기 /300명	1기 /74명	25
건강체중 3.3.3 프로젝트 (3개월 동안 체중3kg 감량, 3개월간 유지)	- 기간: 3 ~ 10월 - 장소: 지역별 생활터 2층 시민건강증진센터 내 운동상담실 - 대상: 지역주민 누구나 - 내용 · 건강체중의 중요성 인식 확대 캠페인 · 걷기마일리지 운영→취약계층에 현물 기부 · 비만도 검사서비스 및 사후관리	7,000명	7,164명	103
100세 건강관리 (영양·운동) 교실	- 기간: 3 ~ 11월 - 장소: 해당 경로당 - 대상: 경로당 방문 어르신 - 내용 · 섭취 부족 영양소별 섭취방법 영양교육 · 위생적 음식관리, 나트륨 줄이기 교실 · 낙상예방 스트레칭 교육	50개소	0 (하반기 추진)	0

사 업 명	내 용	목표	실적	추진율(%)
우리가족 건강요리교실	- 기간: 1 ~ 12월 - 장소: 롯데마트 문화센터 - 대상: 유아 동반 부모 - 내용 · 나트륨·당류 저감화 우리아이 간식 만들기 · 생활 속 실천 저염·저당 요리 활동	36회	1회	3
아토피·천식 안심기관 운영	- 대상: 학교, 어린이집, 유치원 아토피 안심참여기관 - 내용 · 서울시 아토피·천식 교육정보센터와 연계 아토피· 천식 안심기관 인증 및 재인증 · 알레르기 질환 환아 선별 조사 실시 · 아토피·천식 예방관리 교육	20개소	20개소	100
구민과 함께하는 건강한마당	- 대상: 관내구민 - 내용: 금연, 운동, 영양, 심폐소생술, 감염병 예방 관리 등 체험부스 운영	2회	하반기 추진	0

○ 취약계층 건강만들기

사 업 명	내 용	목표	실적	추진율(%)
KIDS MOVE!! 신체활동사업	- 기간: 4 ~ 11월(주1~2회) - 장소: 센터 활동실, 스포츠 체험장 - 대상: 지역아동센터 어린이 - 내용 · 취약계층아동 비만예방 프로그램운영 · 스포츠 체험교실, 치어리딩 강사지원 · 프로그램 전후 체력검사 및 건강교육 ※코로나19로 서울시 공모사업 예산 50% 삭감에 따라 참여기관 축소 운영	12개소 /240명	9개소 /281명	75
찾아가는 어르신 건강충전소	- 기간: 4 ~ 11월(주1회) - 장소: 무료급식소, 취약경로당 - 대상: 취약 어르신 - 내용 · 신체활동 활성화 프로그램 운영 · 영등포구 신체활동리더 투입(봉사자) · 낙상예방 교육, 건강체조, 음악게임 ※ 코로나19 영향으로 어르신 대면 교육 불가로 하반기 운영 예정	20개소	0개소 (하반기 추진)	0
애들아 과일먹자 '건강과일바구니'	- 기간: 5 ~ 12월(주2회) - 장소: 해당 지역아동센터 - 대상: 지역아동센터 아동 - 내용 · 채소 및 과일 등 건강간식 제공 · 나트륨 저감화 교육, 영양표시 등	8개소	10개소	125
지역아동센터 튼튼이 영양교실	- 기간: 9 ~ 10월 - 장소: 해당 지역아동센터 - 대상: 지역아동센터 아동 - 내용 · 나트륨·당류 저감화 영양교육 · 영양표시 바로알고 건강간식 선택하기 · 아침밥 섭취의 중요성 교육	16개소	0개소 (하반기 추진)	0

○ 지역사회 건강환경 조성

사업명	내용	목표	실적	추진율(%)
지역사회 생활터 홍보 및 캠페인 활동	- 기간: 연중 - 장소: 지하철역, 공원, 금연거리 등 - 내용: 금연 및 간접흡연 피해예방 홍보실시	60회	0회 (하반기 추진)	0
건강계단 관리 및 운영	- 기간: 연중 - 장소: 영등포구청역, 당산역, 여의도역, 문래역 여의나루역, 국회의사당역, 셋강역, 영등포 시장역, 신길역, 대방역, 선유도역 - 내용: 건강계단조성을 통한 생활속 신체활동 증진 환경조성 관리 및 운영	10개소	10개소	100

□ 향후계획

- 흡연음주예방교육, 100세 건강관리(영양·운동)교실, 우리가족 건강요리교실:
코로나19로 하반기 운영 예정
- KIDS MOVE!! 신체활동사업: 코로나19로 서울시 공모사업 예산삭감에
따라 참여기관 수 변경 운영
- 대면교육: 코로나19 상황에 따라 하반기 운영 예정

□ 소요예산

(단위: 천원, %)

예산액	집행액	집행률
131,341 (국 58,171, 시 17,451, 구비 55,719)	37,680 (국 18,840, 시 5,652, 구비 13,188)	29

흡연을 예방하고 흡연자의 금연을 촉진하며, 비흡연자를 보호하기 위한 간접흡연 없는 환경(Smoke-free)을 조성함으로써 담배연기 없는 『청정 영등포구 실현』에 기여하고자 함

□ 사업개요

- 기 간: 2020. 1. ~ 12월
- 내 용: 지역사회 금연 환경조성사업 추진
 - 흡연자 대상 금연클리닉 운영 및 금연교육
 - 흡연예방교육 및 금연홍보
 - 간접흡연 피해 방지를 위한 금연환경 조성 확대 및 금연구역 흡연단속

□ 주요 추진실적

○ 흡연을 감소를 위한 금연지원서비스 강화

사 업 명	내 용	목표	실적	추진율(%)
보건소 금연클리닉 운영	- 대상: 금연을 희망하는 지역주민 - 내용: 니코틴 의존도검사 등 금연클리닉 등록 및 상담	2,500명	405명	16
이동금연클리닉 운영	- 대상: 상시근로자 50인 이상 사업장 - 내용: 금연홍보 및 대상자등록, 상담실시, 금연보조제 지급	25개소	5개소	20

○ 간접흡연피해 근절을 위한 금연환경 조성

사 업 명	내 용	목표	실적	추진율(%)
금연문화 정착을 위한 지도단속 강화 및 계도	- 단속전담반 운영: 9개조(2인 1조)	8,800건	3,075건	35
대형건축물(5,000㎡이상)대지 및 공개공지 금연구역 지정 추진	- 대상: 공개공지 및 대형건축물의 대지 - 내용: 금연구역 지정 신청시 타당성 검토 후 금연구역 지정 및 환경조성, 흡연단속 ※ 지정장소: 유스홀딩스, 여의도 파라곤	신청 시	2개소	100
금연구역 지정 확대	- 대상: 공동주택, 주유소 및 LPG충전소 부근, 유동인구가 많은 민원다발지역 - 내용: 공동주택 금연구역 신청을 위한 안내 및 지정, 주유소 및 LPG충전소 시설의 경계선으로부터 10m 이내의 구역 등	50개소	4개소	8
흡연부스설치를 통한 보행 중 간접흡연 피해방지	- 대상: 금연구역으로 지정된 곳 중 민원다발지역 - 내용: 길거리 보행 중 흡연으로 인한 간접흡연 피해방지를 위해 민원다발 지역 및 공개공지 등의 공간확보를 위한 현장조사	3개소	0개소 (하반기 추진)	0
금연인식 확산을 위한 홍보시설물 설치	- 대상: 이면도로 골목길 중 민원다발지역 - 내용: 간접흡연의 피해를 알리는 태양광 LED안내판, 로고젝터, 금연 음성안내기 등	50개소	0개소 (하반기 추진)	0

○ 흡연 및 음주예방교육 강화

사 업 명	내 용	목표	실적	추진율(%)
관내 어린이집, 유치원, 초·중·고등학교 대상 흡연음주예방교육	- 기간: 3 ~ 12월 - 장소 및 대상: 관내 어린이집, 유치원, 초·중·고등학교 - 내용: 담배의 유해성 및 흡연의 폐해에 대한 맞춤형 교육	55회	0회 (하반기 추진)	0
흡연 청소년 대상 금연교실 운영	- 기간: 3 ~ 12월 - 장소 및 대상: 금연이 필요한 학생(신청학교) - 내용: 금연서약서 작성, 흡연유혹 거절 방법, 흡연피해 등 교육 및 상담	5개교	0개교 (하반기 추진)	0
외국인 및 직장인 대상 흡연·절주교육 운영	- 기간: 3 ~ 12월 - 대상: 영등포다문화가족지원센터 및 관내 사업장 직장인 - 내용: 전문강사를 활용한 흡연·절주 교육 운영	5회	1회	20

○ 건전 음주문화 개선을 위한 절주사업

사 업 명	내 용	목표	실적	추진율(%)
청소년 음주예방교육	- 기간: 3 ~ 12월 - 대상: 관내 어린이집, 유치원, 초·중·고등학교 - 내용: 신청에 의한 맞춤형 음주예방교육	60회	1회	1
건전 음주문화개선 캠페인 운영	- 기간: 3 ~ 12월 - 장소 및 대상: 관내생활터(학교, 마을, 경로당 등) - 내용: 고위험 음주예방 홍보물 배부, 음주고글체험, 자가음주진단을 통한 절주상담 및 교육 편의점 등 주류판매업소 '만19세미만 주류판매금지' 안내홍보물 배포	60회	0회 (하반기 추진)	0
직장 내 건전한 회식문화 조성	- 기간: 3 ~ 12월 - 장소 및 대상: 관내 50인 이상 사업장 - 내용: 고위험 음주예방 홍보물 배부, 음주고글체험, 자가음주진단을 통한 절주상담 및 교육	25개소	5개소	20

□ 향후계획

- 금연클리닉 및 이동금연클리닉: 코로나19로 하반기 운영
- 간접흡연예방을 위한 금연구역 지정 및 흡연장소 위치 선정 검토
 - 민간기업과 MOU를 통한 흡연부스(3개소) 설치 위치 선정(12월 중)
- 금연구역 내 금연환경 조성 재정비 및 보강사업: 하반기 시행 예정

□ 소요예산

(단위: 천원, %)

예산액	집행액	집행률
546,636 (국 170,000, 시 51,000, 구비 325,636)	144,019 (국 51,256, 시 15,376, 구비 77,387)	26

「저출산·고령화 시대」를 맞아 임산부(임신부·출산부·수유부)와 영유아에 대한 맞춤형 영양교육과 영양지원으로 국민의 건강증진을 도모코자 함

□ 사업개요

- 기 간: 2020. 1. ~ 12월
- 장 소: 보건소 3층 영양플러스센터, 개별 가정
- 대 상: 만 6세 이하 영·유아, 임산부, 출산부, 수유부
 - 소득수준: 가구 규모별 중위소득 80% 이하 가구
 - 위험요인: 빈혈, 저체중, 성장부진, 영양섭취 상태불량 중 한 가지 이상 위험요인 보유자
- 내 용: 영양교육 및 상담서비스, 보충식품공급, 영양평가 등

□ 주요 추진실적

사 업 명	내 용	목표	실적	추진율(%)
보충식품 공급	- 대상: 영아, 1~5세 유아, 임신, 출산, 수유부 등 - 방법: 각 가정으로 보충식품 배달 - 내용: 대상에 따른 식품패키지 6종을 구분하여 지급(쌀, 감자, 당근, 계란, 우유 등)	780명	429명	55
정기적 영양상태 평가	- 내용: 신체계측(체중, 신장), 빈혈 검사, 영양섭취 상태조사(24시간 회상법), 기타 영양위험요인 조사(다태아 임신, 미숙아 등) - 평가: 대상자 선정, 자격 재평가, 중간평가	1,100회	560회	51
영양교육 및 상담서비스	- 방법: 단체교육, 가정방문교육 - 내용: 집단 및 소그룹, 개별교육 병행 및 상담 · 직장인도 참여할 수 있도록 주말 및 야간교육 진행 · 영양교육 도구·자료 개발	560회	235회	42

□ 향후계획

- 영유아 및 임산부의 대상별 맞춤형 영양교육 실시
- 제철채소 제공으로 보충식품 종류 다양화
- 정기적인 영양평가 및 가구별 가정방문 서비스 지속적 제공
- 수혜종료 후에도 영양교육사업 참여 유도를 위한 정보 제공

□ 소요예산

(단위: 천원, %)

예산액	집행액	집행률
453,470 (국 54,172, 시 137,047, 구비 262,251)	150,081 (국 17,859, 시 45,324, 구비 86,898)	33

해외유입 및 신종감염병 등의 예방을 위한 사전감시와 이에 따른 신속 대응능력을 강화하여 감염병 조기발견과 확산방지로 국민건강 보호에 기여

□ 사업개요

- 기 간: 2020. 1. ~ 12월
- 대 상: 감염병 의심(확진자) 및 접촉자, 오염지역 입국자, 감염인 등
- 내 용: 감염병 발생 시 감시·보고 및 신속한 환자관리, 감염병 예방 홍보 등

□ 주요 추진실적

사 업 명	내 용	목표	실적	추진율(%)
감염병 위기관리대책 수립 및 시행	· 감염병 위기경보에 따른 감염병계획수립 · 현장조치 행동매뉴얼 정비	2회/년	2회 (경계·심각 각 1회) 재난안전대책본부 운영	100
감염병대응 모의 훈련 및 위대응 훈련참여	· 보호복 착용의 훈련 (10월까지 3회) · 타시도 훈련 참석 : 1회 (9~10월) · 하절기 비상방역 응소 훈련(5~9월, 4회)	8회 / 년	0회 (하반기 추진)	0
법 정 감 염 병 감 시 및 보고	- 내 용 : 의료기관 법정감염병 발생신고 질병관리본부 웹 시스템 보고 - 추진실적 · 감염병 발생보고: 276건 (신종코로나 제외) ▷ 2급 : 214건 - 수두: 84건, A형간염 11, 유행성이하선염 12, 성홍열 4, CRE 103 ▷ 3급 : 62건 - B형간염1, C형간염59, 레지오넬라증 1, 뎅기열 1	발생시	276건	100
표본감시 의료기관 운영	- 내용: 진단 7일 이내 전수보고가 어려운 중증도가 비교적 낮고, 발생률이 높은 21종 감염병(인플루엔자, 기생충 6종, 지정 14종) 관리를 위해 감염병 별 지정기준에 따라 표본감시의료기관을 지정 지속적, 정기적으로 자료를 수집, 질병보건통합관리시스템 보고 - 지정현황: 10개소 · 가톨릭대학교 여의도성모병원, 한림대학교 강남·한강성심병원, 대림성모병원, 성애병원, 명지성모병원, 윤문수비뇨기과의원, 다미 산부인과 의원, 지앤유산부인과의원, 씨엠병원 - 운영실적 : 210회(10개소*21주) · 표본감시대상 감염병 발생보고: 1,533건 (성매개 174건, 장관감염증 128건 급성호흡기감염증 1,231건) · 감시자료분석 정보환류: 21회(주 1회) · 의료기관 대상 감시자료 등록 독려 및 신고요원 교육 등 실시: 3회	10개소	10개소	100

사 업 명	내 용	목표	실적	추진율(%)														
질병정보망 운영	<ul style="list-style-type: none"> - 내용: 감염병 발생 등 상황발생시 유행상태 판단, 보건소에 전화 통보 - 지정기준: 203개소/ 지정현황 : 203개소 (의료기관 30, 산업체 66, 학교 43, 어린이집 55, 사회복지시설 4, 산후조리원 5 등) - 운영실적 : 3건(코로나 19 확진자 발생신고) - 신고처: 사회복지시설 1, 산업체 2 - 조치내용 <ul style="list-style-type: none"> ▷ 집단확산 방지를 위한 개인위생철저 및 등원금지 권고 등 관리방안 안내 실시 - 감염병 예·경보제: 5회 (월 1회) - 지역사회 유행 감염병 예방수칙 안내(코로나 19 예방 안내문 배부) 	203개소	203개소	100														
감염병 대응 비상근무	<ul style="list-style-type: none"> - 방법: 집단설사 환자 발생시 1시간 이내 출동 메르스 의심환자-격리병원 이송 - 근무조: 1개조 3명 편성(행정요원 1, 간호사 1, 운전원 1) - 추진실적 <ul style="list-style-type: none"> - 해외지역 입국자 추적조사(1,2차): 1건(무증상) ▷ 조사 대상: 감염병 11종, 설사증상자 - 검역대상 감염병: 6종 67개국 <table border="1" style="width: 100%; border-collapse: collapse;"> <thead> <tr> <th>구 분</th> <th>국 가</th> </tr> </thead> <tbody> <tr> <td>콜레라</td> <td>인도, 예멘, 필리핀, 아프리카(15)</td> </tr> <tr> <td>황 열</td> <td>아프리카(29), 아메리카(14)</td> </tr> <tr> <td>AI</td> <td>중국</td> </tr> <tr> <td>폴리오</td> <td>파키스탄, 시리아, 아프가니스탄, 파푸아 뉴기니, 아프리카(5)</td> </tr> <tr> <td>중동호흡기증후군(메르스)</td> <td>사우디아라비아, 오만, 쿠아이트, 아랍에미리트</td> </tr> <tr> <td>페스트</td> <td>마다가스카르</td> </tr> </tbody> </table> <ul style="list-style-type: none"> - 방 법: 질병보건통합관리시스템을 통해 통보 된 대상자 증상발현 유무 확인, 전산보고 	구 분	국 가	콜레라	인도, 예멘, 필리핀, 아프리카(15)	황 열	아프리카(29), 아메리카(14)	AI	중국	폴리오	파키스탄, 시리아, 아프가니스탄, 파푸아 뉴기니, 아프리카(5)	중동호흡기증후군(메르스)	사우디아라비아, 오만, 쿠아이트, 아랍에미리트	페스트	마다가스카르	연중	24시 비상 근무체계 가동	정상 가동중
	구 분	국 가																
콜레라	인도, 예멘, 필리핀, 아프리카(15)																	
황 열	아프리카(29), 아메리카(14)																	
AI	중국																	
폴리오	파키스탄, 시리아, 아프가니스탄, 파푸아 뉴기니, 아프리카(5)																	
중동호흡기증후군(메르스)	사우디아라비아, 오만, 쿠아이트, 아랍에미리트																	
페스트	마다가스카르																	
	<ul style="list-style-type: none"> - 기간: 5.1 ~ 9.30 (추석 포함) - 방법: 수인성 식품매개감염병 발생 대비·대응을 위한 비상방역 근무 - 집단환자 발생시: 역학조사반 1시간 이내 사무실 출동대응(야간 및 휴일 포함) ▷ 근무조: 1개조 7명 편성 (의사 1, 간호사 1, 검사요원 1, 행정요원 1, 식품감시원 1, 소독요원 1, 운전원 1) - 미발생시: 질병보건통합관리시스템 제로보고 - 보고실적: 제로보고 31건/집단 설사환자 미발생 	153일 (하절기 5~9월)	비상 방역근무: 31일 (집단 설사환자 미발생)	정상 가동중														
감염병 예방 홍보 및 교육	<ul style="list-style-type: none"> - 대상: 홈페이지, 전자액자, SMS문자, 배너, 보도자료 제공, 각종 행사와 연계하여 홍보 - 내용: 코로나 예방수칙 배너 및 포스터 등 전시, 홍보물 제작 배부 등 	50회	23회	46														

향후계획

- 감염병 예방 홍보 지속 실시
- 감염병 환자(의사) 발생 시 환자 관리 및 방역조치 수행

소요예산

(단위: 천원, %)

예산액	집행액	집행률
85,535 (국 53,180, 시 8,180, 구비 24,175)	36,947 (국 2,250, 구비 34,697)	43

7 국가 결핵관리사업 추진

감염병관리팀

결핵 조기발견 및 결핵환자 관리지원을 통해 지역사회 결핵확산을 방지하고 예방교육 및 홍보를 강화하여 국민건강증진에 기여하고자 함

□ 사업개요

- 기 간: 2020. 1. ~ 12월
- 대 상: 지역주민, 결핵환자 및 접촉자, 집단시설 종사자
- 내 용
 - 결핵 조기발견을 위한 검진, 결핵환자·접촉자 관리 및 지원
 - 잠복결핵감염 검진 및 관리, 결핵예방 교육 및 홍보

□ 주요 추진실적

구 분	내 용	목 표	실 적	추진율(%)
결핵 검진 - 보건소 내소 흉부X선 검진 - 취약계층 결핵 이동검진 - 고등학교 2학년 결핵 이동검진	- 보건소 내소 무료 흉부 X선 검진 및 대한결핵협회 이동검진차량 이용 찾아가는 결핵검진 실시	4,000명 1,157명 9개교	652명 0명 0개교 (하반기추진)	16 0 0
집단 내 결핵환자 접촉자 조사	- 내 용 : 관내 집단시설에서 결핵환자 발생시 역학조사 실시 및 접촉자 검진 - 방 법 : 흉부X선 및 잠복결핵감염(TST또는IGRA)검진	발생시	21건/611명	100
민간·공공협력 결핵관리사업 - 결핵환자 관리(주소지 기준)	- 결핵환자 사례조사 및 복약관리 - 결핵환자 교육 및 상담	발생시	176명	100
입원·격리치료명령 결핵환자 의료비지원	- 입원비, 환자본인부담 약제비, 간병비 및 부양가족생활보호비 등을 지원	발생시	3명 1,180천원	100
잠복결핵감염 검진사업 - 의료기관 종사자	- 대 상 : 법무부지정 결핵 고위험국가(19개국) 외국인, 의료기관 종사자 - 내 용 : 잠복결핵감염(IGRA)검진비 지원 - 방 법 : 조달청 입찰계약(잠복결핵관리사업)에서 선정된 검진 위탁기관을 통한 검진 실시	약 1,200명	0명 (하반기 추진)	0
결핵예방 교육 및 홍보	- 집단시설 종사자 대상 잠복결핵감염 교육 - 행사 연계 지역주민대상 결핵예방 홍보	30회	0회 (하반기 추진)	0

□ 향후계획

- 노인 및 노숙인 결핵검진 사업: 하반기 실시
- 집단 내 결핵환자 접촉자 조사: 지속 운영

□ 소요예산

(단위: 천원, %)

예산액	집행액	집행률
328,315 (국 220,073, 시 63,944, 구비 44,298)	101,561 (국 87,802, 시 8,983, 구비 4,776)	31

지구 온난화 등 환경변화로 인한 각종 감염병 발생 예방을 위해 방역 시스템을 활용하여 과학적인 관리와 교육 및 홍보를 통한 사계절 친환경 맞춤형 방역소독으로 건강한 지역사회 환경을 조성코자 함

□ 사업개요

- 기 간: 2020. 1. ~ 12월
- 대 상: 소독의무대상시설, 비 의무시설 및 취약지역 등
- 인 원: 20개반 76명(구 방역단 2, 민간대행 2, 동 자율방역단 72)
- 내 용: 소독의무대상시설, 비 의무시설 및 취약시설 모기 유충구제 및 방역활동

□ 주요 추진실적

○ 모기방제시스템 운영

구 분	내 용	목 표	실 적	추진율(%)
디 지 털 모기자동계측기 운 영	- 기간: 2020. 5 ~ 10월 - 대상: 총 25개소(공원, 주택밀집지역 등) - 내용: 지역별 모기 발생추이 감시	25개소	25개소	100
모 기 채 집 유문등 운영	- 기간: 2020. 5 ~ 11월(주 1회, 매주 화) - 대상: 총 3개소(당산공원 외) - 내용: 감염병 매개모기 감시 ※ 위험모기 발생 없음	3개소/27주	3개소/3주	11
해충유인살충 기 설치.운영	- 기간: 2020. 5 ~ 10월 - 대상: 공원 및 하천변 37개소 148대 - 내용: 해충을 기기로 유인.흡입 후 살충	148대	148대	100

○ 주민이 안전한 친환경 방역사업

구 분	내 용	목 표	실 적	추진율(%)
소독의무대상 시설 관리.운영	- 기간: 연 중 - 대상: 소독의무대상시설(1,688개소) - 내용: 모기 유충조사 및 소독안내	1,618개소	1,054개소	65
비 의 무 시 설 관 리 . 운 영	- 기간: 2020. 3.~ 12월 - 대상: 비 의무시설(2,152개소) - 내용: 모기 유충조사 및 방제	2,152개소	1,047개소	49

○ 민·관 합동 해충 방제사업

구 분	내 용	목 표	실 적	추진율%
취 약 지 역 방 역 소 독	- 기간: '20. 2 ~ 10월 - 대상: 236개소(공가, 공원 등) - 내용: 동 자율방역단 취약지역 소독	1,296회	576회	45

향후계획

- 지카바이러스감염증 등 감염병 위기상황 발생 시 즉각적인 방역소독 및 감염병 예방활동 강화

소요예산

(단위: 천원, %)

예 산 액	집 행 액	집행률
366,174(구비)	172,472(구비)	47

에이즈 및 성매개감염병에 대한 정확한 정보제공과 예방 및 조기발견을 위한 무료검사 및 감염인에 대한 지속적인 관리로 개인의 건강증진은 물론 타인으로서의 전파방지로 구민 건강보호에 기여하고자 함

□ 사업개요

- 기 간: 연중
- 대 상: HIV 감염인 및 AIDS 환자, 성매개감염우려자 및 관내구민
- 내 용
 - 에이즈 및 성매개 감염병 조기발견 및 치료 유도
 - 에이즈 및 성매개 감염병 검진 대상자의 자발적 검진 유도

□ 주요 추진실적

구 분	내 용	목 표	실 적	진도율(%)	
에이즈 감염인 등록관리 및 진료비 지원	.정기상담 및 진료비 지원	발생 시	등록·관리: 224명 진료비 지원 147,224천원	100	
HIV감염인 발견 및 역학조사	.역학조사 실시	발생 시	6건	100	
에이즈 및 성매개 감염병 검진 실시	.에이즈 신속검사(익명검사) -시기: 감염의심 행동 후 3개월 후 .성병검진(매독 외 2종)	HIV 신속검사 1,200건	175건	14.6	
교육 (68회)	해피버스팅	.대상: 초등학교 5학년 학생 .내용: 올바른 성문화 알기 등	60회	0회 (하반기 추진)	0
	취약계층 교육	.대상: 구민, 취약계층(20~30대 직장인,노인 등) .방법: 보도자료, 만행위교육 동영상 홍보 및 캠페인 실시 등	8회	0회 (하반기 추진)	0
홍보 (33회)	성매개 감염병 홍보 실적	.대상: 구민 .방법: 보도자료, 홈페이지 등	33회	8회	24

□ 향후계획

- 코로나19로 인하여 에이즈 및 성매개감염병 검진 및 해피버스팅, 취약계층 교육은 잠정 중단됨에 따라, 하반기에 순차적으로 추진하여 완료할 예정
- 「에이즈 및 성매개감염병 잘알고 대처하기」 홍보물 제작 및 배부: 하반기

□ 소요예산

(단위: 천원, %)

예산액	집행액	집행률
174,470 (국 80,275, 시 80,275, 구비 13,920)	147,224 (국 73,612, 시 73,612, 구비 0)	84

건강진단 결과 및 재검일 알림 서비스(SMS) 제공 등으로 민원편의를 증진시키고 신속하고 정확한 민원처리로 신뢰받는 보건민원서비스 제공

□ 사업개요

- 추진기간: 2020. 1. ~ 12월
- 추진내용
 - 외국인 대상 통역 및 민원신청서 대리 작성 등 민원응대 서비스 지원
 - 검사결과 등 문자서비스 및 등기우편 발송서비스로 민원인 재방문 최소화

□ 주요 추진실적

- 건강진단(결과)서 우편 등기발송: 77건
 - 대 상: 민원접수 시 우편 등기발송 신청인
 - 발송시점: 검사결과 판정일로 부터 3~5일 후
- 검사결과 알림서비스(SMS) 발송: 6,236건
 - 대 상: 민원접수 시 건강진단서 및 건강진단결과서 신청인
 - 발송시점: 검사판정 당일 새울 통합메세지시스템을 통한 문자메세지 발송
- 재검일 알림서비스(SMS) 발송: 932건
 - 대 상: 민원접수 시 재검일 알림서비스 신청인
 - 발송시점: 건강진단결과서 유효기간 만료 1개월 전 재검일 통보
- 인터넷 발급 서비스(공공보건포털, 민원24) 및 신용카드 사용안내 홍보
 - 보건소 소식지 1회 게재

□ 향후계획

- 외국인 등 사회적 약자를 위한 보건민원 서비스 향상 추진
 - 노약자, 중국인(교포)등이 민원실 방문 시 창구직원 상담 및 신청서 작성 안내
 - 외국인 외국어 통역 서비스 활용: 응답소120, bbb코리아

□ 소요예산

(단위: 천원, %)

예 산 액	집 행 액	집행률
5,187(구비)	600(구비)	12

코로나19 감염병 예방조치 및 신속 대응으로 지역 내 감염병 확산을 방지하고 국민의 생명과 안전유지에 만전을 기하고자 함

□ 추진방향

- 확진자 조기발견을 위한 선별진료소 설치 및 운영 강화
- 감염병 확산 억제를 위한 면밀한 심층역학조사
- 해외유입 차단을 위한 해외입국자 등 특별관리

□ 주요 추진경과

- 발령 단계별 조치사항

발령 단계		조치사항		비고
		일시	내용	
1.27.	경계	1.28.	재난안전대책본부 운영	심각단계 준하여 조치
		2.21.	보건소 진료업무 잠정중단	진료·검사 업무 전체
2.23.	심각	2.25.	보건소 TF팀 구성 운영	3.5. 역학조사 TF확대
		2.27.	선별진료소 검사시설 등 확대	4.23. 워킹스루 설치
		5.30.	여의도 현장선별진료소 운영	5.30.~6.1. 양카라공원

- 환자 발생현황 (6.3. 00시 기준)

계	확진자 (퇴원)	관리대상		
		능동감시	격리 (접촉자, 확진자)	조사대상 유증상자
16,924	39 (27)	711	3,440	12,734

- 행정동별 확진자 발생현황 (6.3. 00시 기준)

행정동	계	영등포동	영등포동	여의동	당산동	당산2동	도림동	문래동	양평1동	양평2동	신길5동	신길6동	대림3동
확진자 수 (명)	39	1	1	13	5	7	1	2	1	1	2	1	4
		3%	3%	33%	13%	18%	3%	5%	3%	3%	5%	3%	10%

□ 주요추진실적

○ 선별진료소 운영 강화

- 운영시간: 매일 09:00~22:00 ※ 매일 09:00~18:00 (6.1.(월)부터)
- 운영시설: 컨테이너 4, 워킹스루 부스 4, 텐트 25, 이동식 화장실 1
이동형 음압기 5, 이동형 냉난방기 8, 탁자 20, 의자 100 등

○ 면밀한 역학조사 추진 (6.3. 00시 기준)

- 역학조사 TF팀 확대 운영(3.5.): 1개반 5명 → 2개반(분석·현장) 18명
- 역학조사 추진실적
 - 조사기간: 2. 24.~현재
 - 조 사 관: 서울시 역학조사관, 서울시 즉각대응팀, 보건소 역학조사 TF팀
 - 조사실적: 96건(영등포구 41, 타지역 55)/ 완료 67건, 조사중 29건

○ 해외입국자 등 특별관리 (6.3. 00시 기준)

- 입국자 누계 및 진단검사 실적

입국자 수 (명)				진단검사 (명)			
계	유럽	미국	기타	양성	음성	검사중	미검사
2,369	270	759	1,340	9	2,310	-	50

○ 자가격리자 및 능동감시자 모니터링 실시 (6.3. 00시 기준)

- 부서별 모니터링 대상 관리자 지정: 2,835건
- 자가격리자 모니터링 및 물품키트 전달: 850건
- 모니터링 대상자 발열여부 및 자가격리장소 이탈여부 전화점검: 매일 2회

□ 향후계획

- 관내 노숙인 및 거주 외국인 코로나19 진단검사(표본검사) 실시
- 확진자 발생 시 자택, 직장, 이동 동선 내 시설 등 신속 방역
- 선별진료소 및 재난대책본부상황실 전문일용인력 추가 채용·운영

□ 소요예산

(단위: 천원, %)

예산액	집행액	집행률
789,963 (시 321,888, 구비 468,075)	627,202 (시 246,590, 구비 380,612)	79

Ⅲ. 중점사업 추진실적

1 건강계단 환경조성 프로젝트

건강도시팀

지속적으로 증가하는 비만을 관리를 위해 생활터에서 지역주민이 운동에 참여할 수 있도록 건강환경을 조성하고 규칙적인 캠페인을 통해 신체활동량 증진과 구민의 건강 향상에 기여하고자 함

□ 사업개요

- 사업기간: 2020. 1 ~ 12월
- 대 상: 5개동 이상 공동주택 47개소(아파트, 주상복합 등), 구청 및 별관
- 사업내용
 - 계단이용 운동 활성화 추진
 - 엘리베이터 주변 계단이용 스티커 부착 및 홍보물 배부, 계단이용 캠페인 등

□ 주요 추진실적

- 관내 47개 공동주택 홍보 및 사업 참여 안내서 발송
 - 5.22.(금)~6.17.(수)까지 신청서 회신

□ 향후계획

- 안내판 디자인 검토 및 확정: 6.18.(목)~6.26(금)
- 안내판 제작 및 부착: 7~8월
 - 공동주택 47개소 계단 이용 안내판 제작 및 부착
- 공동주택 윤리교육 시 사업 안내 및 신청서 접수: 주택과 협조
- 건강증진 캠페인 실시: 8~12월

□ 소요예산

(단위: 천원, %)

예산액	집행액	집행률
21,000(구비)	0	0