

주요업무보고



2004. 11.

보건지도과

報 告 順 序

I. 일 반 현 황

II. 2004 주요업무 추진실적

- 보 건 지 도 분 야
- 가 족 보 건 분 야
- 건 강 관 리 분 야
- 방 역 분 야

III. 2005 주요업무계획

- 보 건 지 도 분 야
- 가 족 보 건 분 야
- 건 강 관 리 분 야
- 방 역 분 야

1. 일 반 현 황

1. 기 구

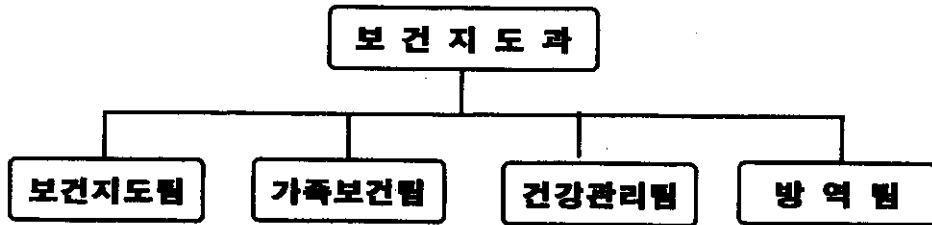

2. 담당업무

- 보건지도팀
 - 모자보건사업에 관한 사항
 - 예방접종에 관한 사항
 - 보건교육사업에 관한 사항
- 가족보건팀
 - 방문보건사업 및 만성질환자 관리에 관한 사항
 - 정신보건사업 및 노인보건에 관한 사항
- 건강관리팀
 - 만성전염병 관리에 관한 사항
 - 국민건강증진사업에 관한 사항
- 방역팀
 - 급성전염병 관리에 관한 사항
 - 방역소독에 관한 사항
 - 후천성면역결핍증 관리에 관한 사항

3. 인 력

구분	계		5급		6급		7급		8급		9급	
	정원	현원	정원	현원	정원	현원	정원	현원	정원	현원	정원	현원
계	25	27	1	1	4	4	13	17	7	2	0	3
행정직	3	1	1	1			1		1			
간호직	17	19			2	2	11	16	4	1		
보건직	3	4			2	2	1	1				1
기능직	2	3							2	1		2

II. 2004. 주요업무 추진실적

1. 모자보건사업

(2004. 10. 31 현재)

구 분		목 표	실 적	진 도(%)	
임산부관리	신 규 등 록(명)	600	761	127	
	선천성대사이상검사(명)	4,638	3,030	65	
	건 강 전 단 (명)	87	60	69	
영유아관리	신 규 등 록(명)	2,700	2,100	78	
	건 강 전 단 (1차)	102	85	83	
선천성이상아 및 저체중아 추 구 관 리	저체중아 관 리	신규등록(명)	120	127	106
		가정간호(명)	250	466	186
		부모교육(회)	1	1	100
		의료비지원(명)	6	5	83
	선 천 성 아 상 아 (장애아) 관 리	재활작업치료 (회/명)	40/240	48/232	120
		언어치료(회/명)	80/360	68/306	85
		부모상담 (회/명)	120/600	116/538	97
		부모교육(회)	1	1	100

2. 예방접종사업

(2004. 10. 31 현재)

구 분		목 표	실 적	진 도(%)	
영 유아 예방접종	엠·엘·알 (명)	3,000	2,844	95	
	소 아 마 비 (명)	5,000	4,470	89	
	디·피·티 (명)	6,000	5,391	90	
	B형간염 (명)	2,000	1,760	88	
일 반 예방접종	B형간염 (명)	유료	2,100	2,616	125
		장티푸스(명)	유료	20	124
		무료	1,067	440	41
	일본뇌염(명)	무료	6,694	5,488	82
	인플루엔자(명)	무료	15,000		11월 실시
	신증후군출혈열(명)	유료	30	27	90

3. 보건교육사업

(2004. 10. 31 현재)

구 분		목 표	실 적	진 도(%)	
보건 교육	유아원아동	전염성질환 예방제 (회/개소)	12/50	9/1,346	75
	건강가꾸기	유아원아동 건강검진 (개소/명)	28/1,800	26/1,853	93
		편식교정 (회/명)	10/300	10/447	100
	편식교정 및 비만아동관리	비만아동관리(회/명)	6/90	7/257	117
기타 보건 교육	취학전아동 (회/명)	20/2,500	24/2,669	120	
	학 생 (회/명)	14/500	14/1,089	100	
	직장근로자 (회/명)	8/600	10/850	125	
	성 인 (회/명)	43/4,000	56/3,627	130	
	노 인 (회/명)	10/400	10/334	100	

4. 방문보건사업 (2004. 10. 31 현재)

구 분		연 간 목 표	실 적	진 도(%)
방문보건	방문간호(세대)	5,000	5,965	119
	방문진료(명)	300	311	104
	연계처리(건)	500	805	161

5. 정신보건사업 (2004. 10. 31 현재)

구 분	목 표	실 적	진 도(%)
정신장애인 가정방문(회/명)	70/70	206/206	294
주간돌봄센터 운영(회/명)	80/700	77/718	96

6. 만성질환자 관리사업 (2004. 10. 31 현재)

구 분	목 표	실 적	진 도(%)
만성질환자 등록관리(명)	2,000	2,400	120
희귀·난치성 질환자 의료비 지원(명)	800	920	115
당뇨 고혈압 집단검진(명)	500	480	96

7. 재활보건사업 (2004. 10. 31 현재)

구 분	목 표	실 적	진 도(%)
관절염자조관리교실운영(회/명)	18/180	18/262	100
재활기구 나눔 은행(건)	80	112	140

8. 노인보건사업**(2004. 10. 31 현재)**

구 분	목 표	실 적	진 도(%)
재가치매 방문간호(회/명)	60/60	61/110	102
치매예방교육 및 가족모임(회)	4/8	3/124	75
치매신고센터 운영(명)	-	35	-

9. 결핵관리 사업**(2004. 10. 31 현재)**

구 분	목 표	실 적	진 도(%)	
결 핵 검 진	네소검진(명)	5,500	6,470	118
	이동검진(명)	2,400	2,699	112
결 핵 예 방 점 종 (명)	4,100	2,918	71	
환 자 등 록 (명)	260	227	87	

10. 성병관리사업**(2004. 10. 31 현재)**

구 분	목 표	실 적	진 도(%)
혈 청 검 사 (명)	1,100	743	68
S·T·D검 사 (명)	2,200	1,136	52
등 록 관 리 (명)	300	459	153

11. 국민건강증진사업

(2004. 10. 31 현재)

구 분		목 표	실 적	진 도(%)
공중이용시설물점검(건)		2,300	1,731	75
저소득 무료암검진(명)		3,000	2,418	81
생활습관개선 프로그램	영양(명)	1,500	2,445	163
	운동(명)	3,000	5,313	177

12. 방역소득

(2004. 10. 31 현재)

구 분		대 상 지 역	실시 시기	목 표	실 적
분무 소득	살균소득 (만㎡)	저소득 밀집지역, 후생사실, 취약지역	연 중	120	130
	살충소득 (만㎡)	"	3월~10월	140	182
유충구제소득 (만㎡)		유수지, 하천변	5월~9월	20	89
연 막 소 득 (회)		관 내 전 지 역	6월~10월	-	65

13. AIDS감염자 관리현황

(2004. 10. 31 현재)

계	감 염 유 형			기 타		
	이성접촉	동성접촉	미 상	결혼여부	성 별	연령별
37명	22명	12명	3명	미혼 23명 기혼 14명	남 34명 여 3명	20대: 10명 30대: 15명 40대: 5명 50대: 4명 60대: 3명

II. 2005. 주요업무 계획

1. 모자보건사업

임산부, 신생아 및 영유아, 아동에 대한 건강관리 및 상담을 통해
질적인 의료서비스를 제공하여 모자건강을 유지·증진시키고자 함

임신부·신생아 및 영유아관리

- 대 상 : 관내 임신부, 신생아, 영유아
- 목 표 : 7,617명
- 내 용 : 산전관리, 건강진단, 영유아 성장 스크리닝, 선천성대사이상검사
- 소요예산 : 96,260천원 (국비 33,140, 시비 21,579, 구비 41,541)

미숙아 및 선천성이상아 관리

- 대 상 : 관내 출생아 중 2.5kg미만, 임신 37주 미만
- 목 표 : 240명
- 내 용 : 가정방문을 통하여 아기의 신체발육측정과 성장발달 상태를 파악하여 합병증 방지 및 저소득가정 의료비 지원
- 소요예산 : 42,000천원 (국비 16,800, 시비 12,600, 구비 12,600)

소아암 환자 관리

- 대 상 : 만15세 이하의 저소득 소아암 환자
- 내 용 : 본인부담 의료비 지원
- 소요예산 : 43,656천원 (국비 21,828, 시비 10,914, 구비 10,914)

장애아 재활 프로그램 운영

- 대 상 : 관내 만6세 미만의 장애아동 및 장애아 부모
- 목 표 : 600명
- 내 용
 - 운동과 전반적인발달촉진법, 구강기능촉진법, 일상생활 동작지도법 등 언어치료와 작업치료 실시
 - 각 가정에서의 지도법을 부모에게 교육
- 소요예산 : 17,000천원 (국비 7,500 시비 3,750 구비 5,750)

유아원 아동 건강 가꾸기

- 대 상 : 구립 및 정부지원 어린이집 26개소
- 목 표 : 26개소 1,600명
- 내 용
 - 관내 병원 협조로 안과 의사, 보건소 의사, 간호사가 팀이 되어 보육시설 아동의 건강검진 순회로 건강상태조사 및 이상아 조기발견
- 소요예산 : 80천원

2. 예방접종 사업

표준예방접종지침에 의거 정기예방 임시예방접종 대상자에게 적기에 적절한 접종을 실시해줌으로써 전염병 발생 방지로 국민의 건강을 유지·증진시키고자 함

영유아 정기 예방접종

- 대 상 : 0세 ~ 미취학어린이
- 목 표 : 12,487명
- 접 종 명 : BCG, 폴리오, 디피티, B형간염, 엠엠알, TD
- 소요예산 : 73,369천원 (국비 36,685, 시비 36,684)

일반예방접종

- 대 상 : 구민
- 목 표 : 31,228명 (유료 7,180명, 무료 24,048명)
- 내 용 : B형간염, 일본뇌염, 장티푸스, 독감, 신증후출혈열, 수두
- 소요예산 : 136,929천원 (국비 8,307, 시비 4,153, 구비 124,469)

B형간염 수직감염 예방사업

- 대 상 : B형간염 보균자 산모 및 출생아
- 목 표 : 129명
- 내 용 : 연역글로블린 및 B형간염 접종비, 항원·항체검사비 지급
- 소요예산 : 12,854천원 (국비 6,427, 시비 3,214, 구비 3,213)

3. 보건교육사업

지역주민에게 양질의 보건의료서비스를 제공하여 질병을 예방하고
개개인의 건강관리를 할 수 있는 능력을 길러주어 올바른 건강지식을
일상생활에서 활용할 수 있도록 하여 긍정적인 사고로 건강하고 행복한
살을 이룰 수 있도록 하기 위함.

□ 어린이집 아동 건강교육

- 기 간 : 4월~6월
- 대 상 : 관내 어린이집 아동
- 목 표 : 26회 1,500명
- 내 용
 - 영양소섭취 불균형 강의, 연극, 노래를 이용한 편식예방교육
 - 연극을 이용한 성교육 실시

□ 비만아동을 위한 날씬이 교실 운영

- 기 간 : 5월~8월
- 대 상 : 초등학교 4~6학년 비만 아동
- 목 표 : 7회 200명
- 내 용
 - 영양소섭취 불균형 강의, 연극, 노래를 이용한 편식예방교육
 - 비만의 위험성, 기초식품과 칼로리 등에 대한 영양 교육
 - 올바른 식습관과 적당한 운동으로 자신의 신체 관리능력 배양을 위한 어린이 날씬이 교실 운영

성인병 예방교실

- 기 간 : 3월 ~ 10월
- 대 상 : 관내 주민
- 목 표 : 16회 640명
- 내 용 : 고혈압, 당뇨에 대한 치료 및 약물요법, 식이요법 교육

출산준비교실

- 기 간 : 2월 ~ 11월
- 대 상 : 임산부 및 관심있는 주민
- 목 표 : 32회 960명
- 내 용 : 임신의 생리, 리마즈분만법, 호흡법, 신생아관리, 모유수유 등

어르신 건강교실

- 대 상 : 노인대학 및 경로당 어용 어르신
- 목 표 : 10회 400명
- 내 용 : 치매예방, 건강체조, 성인병관리, 안전관리 등

소요예산 : 12,910천원

4. 방문보건 및 만성 질환자 관리 사업

의료취약계층에 대한 체계적이고 전문적인 보건의료서비스를 제공함으로써 방문보건사업의 활성화를 도모하고 구민의 건강생활과 삶의 질 향상을 실현하고자 함

방문간호서비스 제공

○ 대 상 : 취약계층 14,869가구

○ 내 용

- 가정방문으로 방문간호서비스 제공 및 건강요구도 조사
- 가정방문을 통한 거동불편 환자 방문진료
- 만성질환자 등록관리
- 보건복지연계 서비스 제공

○ 목 표

- 방문간호서비스 : 6,000가구
- 방문진료 : 300명
- 만성질환자 등록관리 : 2,000명
- 보건복지 연계서비스 : 600건

○ 소요예산 : 181,470천원 (시비 123,630, 구비 57,840)

희귀난치성 질환자 의료비 지원

○ 대 상 : 만성신부전증 외 70종의 희귀난치성 질환자

○ 내 용 : 본인부담 의료비 지급

○ 소요예산 : 761,016천원 (국비 380,508, 시비 190,254, 구비 190,254)

고혈압, 당뇨관리사업

○ 대 상 : 40세 이상 주민

○ 내 용 : 혈당 및 콜레스테롤 검사, 혈압측정 등으로 환자 발견

○ 목 표 : 500명

○ 소요예산 : 6,669천원 (국비 3,335, 시비 1,667, 구비 1,667)

5. 정신보건 및 노인보건 사업

만성 중증 정신질환자의 사회복귀와 재활을 도모하고, 노인 만성질환을 관리·예방함으로써 병원 입원률을 줄이고 의료비 경감으로 국민의 삶의 질 향상에 기여하고자 함

정신질환자 가정방문 서비스

- 대 상 : 관내 정신질환자 및 치매환자
- 내 용 : 가정방문을 통하여 정보제공 및 간호서비스 제공
- 목 표 : 80건

정신재활 프로그램 운영

- 대 상 : 보건소 등록 정신질환자 171명
- 내 용 : 미술요법, 작업요법, 음악요법, 일상생활훈련 등 주간 재활프로그램 운영
- 목 표 : 80회

치매예방교육 및 가족모임

- 대 상 : 치매환자 및 가족, 관내 주민
- 내 용 : 치매의 조기발견 및 예방교육, 치매환자 가족교육
- 목 표 : 4회

순회진료

- 대 상 : 경로당 23개소
- 내 용 : 진료팀이 방문하여 진료 및 투약 등 무료 제공
- 목 표 : 40회

소요예산 : 13,040천원

6. 만성전염병관리사업

만성전염병 질환자에 대한 치료 및 관리를 위한 위험계층에 대한 검진을 실시하여 감염자 조기발견으로 개인의 건강과 타인의 전파를 미연에 방지하기 위함

결핵관리

- 기 간 : 연 중
- 목 표

결 핵 검 진	결 핵 예 방 접 종	환 자 등 록
7,400명	4,000명	250명

○ 내 용

- 결핵예방접종, 엑스선 검진, 객담검사로 결핵예방 및 환자 조기발견
- 등록관리, 추구관리, 교육을 통한 지속적 관리 및 치료
- 노숙자에 대한 결핵 이동검진 : 연 2회
- 학생 결핵 이동검진 (고등학교 2학년, 8개교 3,100명) 실시

성병관리

- 대 상 : 특수업태부, 유흥 접객원, 다방, 안마시술소 종사자
- 목 표 : 성병검사 3,110명
- 내 용
 - 무료 검진 및 치료
 - 정기검진 대상자 등록관리
 - 특수 업태부 성병이동검진 : 40회

피부질환 무료 검진

- 기 간 : 7월
- 목 표 : 1회 / 80명
- 내 용 : 피부질환자의 검진 및 치료

에이즈관리

- 감염자 현황 : 37명 (남 34명, 여 3명)
- 정기상담 실시 및 치료비 지원
- 예방관리를 위한 HIV 항체검사 및 예방홍보 캠페인 실시

소요예산 : 64,256천원 (국비 26,478, 사비 26,478, 구비 11,300)

7. 국민건강증진사업

건강에 대한 가치와 책임의식 함양을 위한 생활습관개선 프로그램운영, 금연관리사업, 조기 암 검진사업을 실시하여 스스로 건강생활을 실천할 수 있는 여건 조성으로 국민의 건강증진 도모

건강생활실천사업

- 대 상 : 관내 구민 및 공중이용시설
- 내 용
 - 영양, 운동분야 생활습관개선 프로그램 운영
 - 공중이용시설 금연·흡연구역 구분지정 및 관리
- 목 표 : 영양 1,400명, 운동 4,300명, 공중이용시설 관리 2,370개소
- 소요예산 : 109,140천원 (국비 54,570, 구비 54,570)

금연클리닉 운영

- 대 상 : 흡연자 중 금연희망자
- 내 용
 - 6개월간 대상자 금연상담(행동요법) 및 약물요법
 - 100인 이상 사업장 주1회 방문, 금연상담 및 약물요법 실시
 - 금연침, 금연교육, 캠페인 등 금연실천 홍보
- 목 표 : 95,000명 (450명 등록관리)
- 소요예산 : 190,900천원 (국비 95,450, 구비 95,450)

암 조기검진사업

- 대 상 : 만40세 이상 저소득주민 (자궁암은 30세 이상)
- 검진항목 : 위암, 유방암, 대장암, 간암, 자궁암
- 내 용
 - 본인부담 검진비 전액 지원
 - 국민건강보험관리공단 및 보건소에서 검진 안내문 발송 (연 2회)
- 목 표 : 14,355건
- 소요예산 : 391,954천원 (국비 195,977, 시비 97,988 구비 97,989)

8. 급성전염병 관리체제 확립

전염병 발생 시 신속한 대응으로 원인분석과 확산을 방지하여 전염병으로부터 주민을 보호하기 위함.

□ 현 황

- 관리대상 전염병 : 57종
 - 제1군 전염병 : 콜레라, 장티푸스, 세균성아질, 장출혈성대장균감염증 외 2종
 - 제2군 전염병 : 디프테리아 외 8종 (예방접종 관리대상)
 - 제3군 전염병 : 말라리아 외 17종 (모니터링 및 예방 홍보)
 - 제4군 전염병 : 급성호흡기증후군 외 14종 (방역대책 긴급수립)
 - 지정 전염병 9종 : 유행어부조사, 감시

□ 추진내용

- 비상 방역 기동반 편성운영
 - 기 간 : 연 중
 - 구 성 : 1개반 6명 (의사, 간호사, 검사요원, 위생원, 행정요원, 운전원)
 - 임 무 : 환자발생에 따른 조치 (역학조사, 환자 및 접촉자에 대한조치 등)
- 하절기 비상방역 근무
 - 기 간 : 5. 1 ~ 10. 31 (18:00 ~ 20:00)
 - 구 성 : 2인 1조
 - 임 무 : 근무시간 이후 전염병 발생 시 응소 체제 유지
- 유아원 집단시설 전염병관리
 - 기 간 : 연 중
 - 내 용 : 유아원 전염질환 예방체 운영, 방역소독 및 급식시설 종사자 보건검사
- 질병 정보 모니터 망 지정 운영
 - 기 간 : 연 중
 - 구 성 : 25개소 (의료기관 15, 학교 3, 사회복지시설 4, 기타 3)
 - 임 무 : 전염병환자 발생 시 보건소 신고, 인근주민 보건계몽 등
- 의료기관과의 협조체제 유지 : 전염병 환자(의사 환자) 진단 시 신고

□ 소요예산 : 2,900천원

9. 방역 소득업무

전염병의 발생예방 및 확산방지를 위한 방역소득을 적극적으로 실시하여 급성 전염병으로부터 국민의 건강을 보호하고자 함

사업개요

- 기 간 : 연 중
- 대 상 : 저소득층 밀집지역, 쓰레기처리장, 사회복지시설, 유수지, 하천변 등
- 소득주기 : 하절기 주 1회, 등절기 2주 1회

방역소득 계획

(단위: ha)

총 계	살균소득	살 총 소 득			비 고
		계	분무소득	유충구제	
280	120	160	140	20	

방역소득

- 분무소득 강화
 - 취약지역(환경 불량지역, 쓰레기처리장, 유수지 등)에 대하여는 잔류효과가 있는 분무소득 중점 실시 (연중)
- 연막소득 실시
 - 기 간 : 6월 ~ 10월
 - 소득주기 : 보건소 1일/2개동, 동 자율방역단 주 2회
 - 광범위 지역, 공원주변지역, 숲(나무)이 많은 지역에 중점실시
 - 주택가 및 일반도로 지역 축소 실시
 - 분무소득 강화 및 연막 방역소득 축소 실시토록 등 자율방역단 지도
- 모기유충구제
 - 월동모기 방제 : 1~3월중 실시 (관내 공동주택)
 - 유수지 및 물웅덩이 유충구제 : 5~8월 집중 실시
- 소득 의무대상시설 관리
 - 대 상 : 공동주택, 복합건축물, 사무용건축물, 백화점 등 852개소
 - 내 용 : 연 5~9회 자체소득 이행여부 확인

동 자율방역단 운영

- 대 상 : 21개동 (동별 1개반, 여의도동 제외)
- 운 영 : 새마을지도자협의회, 통. 반장협의회 등 지역별 자생조직
- 소득대상 : 쓰레기적치장, 하수구, 주택가 불결지역 등 동별 취약지역

소요예산 : 180,500천 원