

제155회 영등포구의회

제1차 정례회



『교육 복지 사람중심 새 영등포』 실현을 위한

2010년 주요업무 보고



건설교통국

순 서

- 일반 현황 1
- 정책목표와 방향 5
- 주요업무 추진실적 및 계획 6
- 유관기관 우리구 추진 사업 · 40

I. 일 반 현 황

1 인 력

구 분	계	일 반 직						기능직					기타
		4급	5급	6급	7급	8급	9급	6급	7급	8급	9급	10급	계약직
정 원	196	1	5	20	32	41	14	5	6	21	27	20	4
현 원	165	1	5	23	51	14	21	6	8	27	5	0	4
과부족	△31	0	0	3	19	△27	7	1	2	6	△22	△20	0

2 조 직

건 설 교 통 국

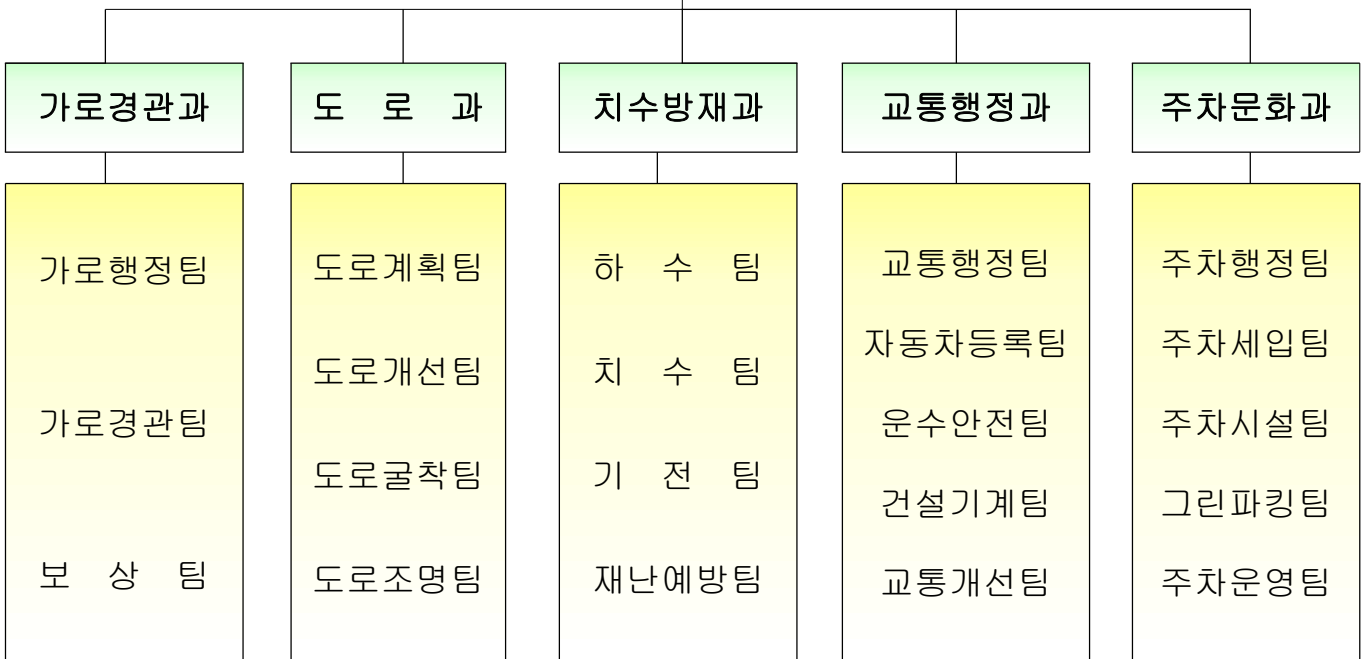

3

주요시설 및 장비

가로시설물 현황----- (가로경관과)

- 가로판매대 86, 구두수선대 84, 노점상 단속초소 4

도로시설물 현황 ----- (도 로 과)

- 주요간선도로 : 경인로외 27개 노선
- 일반도로

연장 387.179km		도로율
시도 76.02km	구도 311.159km	23.31% (서울시 : 21.96%)

교량 및 고가차도

교 량(12개소)	고가차도(6개소)
양화교, 서울교, 여의2교, 목동교, 오목교, 도림교, 구로1교, 신정교, 양평교, 염창교, 여의교, 구로교	선유, 도림, 도림천, 신길, 영등포역 * 문래 : 철거공사 진행중

지하차도 및 지하보도

지하차도(10개소)	지하보도(1개소)
국회앞, 영등포, 대방, 신길, 여의2교, 여의교, 목동교동측, 오목교동측, 성산, 신정교 동측	여의초교 앞

보도육교 및 입체교차로

보도육교(9개소)	입체교차로(5개소)
우신초교, 신길마을금고, 영등초교, 영등포수원지, 당중초교, 양평1, 양평2, 문래, 영등포역횡단	영등포R, 여의하류, 목동교 동측IC, 염창IC, 여의상류

□ **조명시설**

가 로 등	보 안 등
8,583 등	9,516 등

□ **하수도시설 현황** ----- (치수방재과)

○ 하수관거 455,982m 맨홀 8,900개소 빗물받이 21,372개소

□ **빗물펌프장** : 8개소 펌프 51대(영등포,양평1·2,문래,도림2,신길,대림2·3)

□ **간이펌프장** : 7개소 펌프16대

□ **하 천 현황** : 4개소 16.96km (한강,안양천,도림천,대방천)

□ **자동차 등록** ----- (교통행정과)

계	승 용 차	승 합 차	화 물 차	특수자동차
144,769	111,630	8,437	24,054	648

□ **건설기계 등록**

계	영업용	자가용	관용	비 고
16,806	15,573	1,221	12	서울시 전체(48,275대)의 34.8%

□ **주차장 현황** : 9,743개소 172,406면 ----- (주차문화과)

구분	계	노상 주차장				노외 주차장				건축물 부설주차장				
		소 계	거주자 우선주차	공영 (구)	공영 (시)	소 계	공영 (구)	공영 (시)	민영	소 계	그린 파킹	일반 주택	공동 주택	일 반 건축물
개소	9,781	74	18	44	12	134	27	2	105	9,573	1,486	2,617	2,836	2,634
면수	172,470	7,737	6,225	925	587	9,824	2,565	440	6,819	154,909	2,530	9,040	69,103	74,236

□ **CCTV 현황** ----- **158대**

○ 불법 주·정차 단속용 ----- 80대

○ 그린파킹 감 시 용 ----- 78대

4

예산 현황

□ 부서별 예산 현황

(단위 : 천원)

부서명	예산액	집행액	집행율(%)
가로경관과	829,334	545,061	65.7
도로과	24,853,088	11,649,211	46.9
치수방재과	9,075,705	6,108,807	67.3
교통행정과	1,263,134	811,547	64.2
주차문화과	44,651,333	11,864,282	26.6

II. 정책목표와 방향

목 표

편리하고 쾌적한
사람중심 새 영등포 건설

방 향

깨끗하고 아름다운 가로경관 조성

고객 행복을 위한 쾌적한 도로환경 조성

재난 걱정 없는 영등포 건설

쾌적한 교통환경 조성으로 삶의 질 향상

주차공간 확충 및 주차문화 개선

Ⅲ. 주요업무 추진실적 및 계획

구분	사 업 명	쪽
①	건전재정 확립을 위한 세외수입 증대추진	7
②	국회 도로사용 변상금 부과에 따른 소송수행	8
③	여의도역 주변 기업형포장마차 정비	10
④	공익사업의 효율적 수행을 위한 손실보상 추진	11
⑤	도림로 도로확장공사	12
⑥	영진시장~대신시장간 도로개설공사	15
⑦	대방천 도로개설공사	17
⑧	도림동 도로개설공사	19
⑨	당산동 ~ 여의서로간 보도육교 설치	21
⑩	가로등 개량공사	23
⑪	수방대책 추진	24
⑫	노후·불량 하수관거 개량공사	25
⑬	도림1 배수분구 하구관거 종합정비	26
⑭	여의도배수분구 하구관거 종합정비	28
⑮	양평1 빗물펌프장 증설공사	30
⑯	도림2 빗물펌프장 증설공사	31
⑰	어린이 교통안전 체험장 조성	32
⑱	영등포구 자전거보험 가입	34
⑲	어린이보호구역 개선사업	35
⑳	공영주차장 건설사업	36
㉑	그린파킹(녹색주차마을) 사업	37
㉒	주차장운영 개선사업	38
㉓	주민에게 다가서는 주차질서 확립	39

Ⅳ. 유관기관 우리구 추진사업

쾌적하고 편리한 가로환경 조성

1. 건전재정 확립을 위한 세외수입 증대추진

사업개요

사업목표

계	도로사용료	하천사용료	과 태 료	공유재산임대	징수교부금
6,821,822	4,833,783	193,458	86,500	46,000	1,662,081

- 신규·누락 세입원 지속적 발굴
- 공공용지의 적정한 관리로 불법 행위자에 대한 변상금 부과
- 체납자에 대한 징수율 극대화

추진실적(7.31현재)

년도	목 표	부 과	징 수	체 납	진 도 율 (목표달성)	징수율
'10	6,821,822	5,416,426	5,221,428	194,998	76	96.3
'09	6,466,310	6,794,571	6,535,485	259,086	101	96
'08	6,003,724	6,735,824	5,871,839	863,985	97	87
'07	5,327,175	6,648,458	5,805,454	843,004	108	87

향후 추진계획

- 신규세원 발굴을 위한 실태조사
- 체납자에게 주기적으로 고지서 발송납부 독려 및 상습체납자 집중관리
- 체납자 재산조회 및 재산소유자 재산 등 압류

2 국회 도로사용 변상금 부과에 따른 소송수행

□ 사업개요

- 점용구간 : 여의서로 국회 주변 연장 2.1km
- 서강대교 남단 ~ 여의서로 ~ 여의2교 구간
- 점용면적 : 7,488m²(폭 3.5m ~ 7m)
- 여의도동 8-1 : 588m², 여의도동 8-2 : 6,900m²
- 변상금 부과 : 15,504백만원

소재지 (행정재산)	점유지번	지목	점용면적 (m ²)	부과기간	소유자 (국·공유재산)	점유자	변상금 (천원)
합계			7,488				15,504,652
여의도동 8-1 8-2	여의도동 1번지	도로	8-1 : 588m ²	'02.07.01~ '07.06.30	서울특별시	국회사무처	8,936,179
				'07.07.01~ '07.12.31	서울특별시	국회사무처	1,213,056
			8-2 : 6,900m ²	'08.01.01~ '08.12.31	서울특별시	국회사무처	2,713,651
				'09.01.01~ '09.12.31	서울특별시	국회사무처	2,641,766

□ 추진실적

- '07. 9. 3 : 도로사용 변상금 부과
- '08. 4.25 : 행정법원 1심 판결(우리구 패소 ⇒ 항소)
- '08.12. 9 : 고등법원 2심 판결(우리구 승소 ⇒ 대한민국에서 상고)
- 현장사진 및 점유현황에 대한 증거자료 등 미비점을 보완하여 정당성 주장
- '09. 2월 : 상고이유서 및 답변서 제출
- '10. 8월 : 현재 대법원 심리 진행중

□ 향후 추진계획

- 원상복구 시까지 지속적인 행정조치 예정
- 승소 시 변상금 15,504백만원 부과에 대한 징수교부금 62억원의
세입 증대 기대

※ 첨부 : 위치도 및 현황사진 1부.

【위치도 및 현황사진】



주민생활 불편을 초래하고 있는 여의도역 주변의 대형 포장마차에 대하여 강제정비를 실시하여 도로 본래의 기능 회복 및 도시미관을 개선하고자 함

□ 사업개요

○ 노점현황

- 수량 : 대형포장마차 10개소
- 규모 : 24㎡[천막 1개당 면적 : 3m×6m, 차량1대, 불판 등]
- 업종 : 주류, 안주 판매(영업시간 : 18:00 ~ 익일 3시)

○ 정비기간 : 2009. 12. 9 ~ 완전정비 시까지

○ 정비방법 : 자진정비 및 생계형 노점으로 전환유도하고 불응시

강제수거·과태료 부과·고발, 노점 영업장소 접근 사전 차단

□ 추진실적

- 여의동 지역 불법 노점상 특별정비·단속 계획 수립[‘09.12. 9]
- 기업형 포장마차 자진정비 안내문 발송 및 노점상 회의개최[‘10. 1월]
- 여의도역 주변 대형 포장마차 강제정비 계획 수립[‘10. 2. 9]
- 기업형 포장마차 강제정비(영업장소 진입차단) [2.16~2.23]
 - 10개중 3개소 자진정비
- 자진정비기간 추가 부여 및 자진정비 유도 [3. 3 ~ 6월말]
- 재발생 노점 영업장소인 hp빌딩 앞 가로화분 5개 설치 [8.16]

□ 향후 추진계획

- 용역직원을 고정 배치하여 불법 노점을 할 수 없도록 유지관리
- 음식 조리, 물건 외부 적치 등 시설물 위주로 단속 강화

4

공익사업의 효율적 수행을 위한 손실보상 추진

공익사업의 수행을 위한 손실보상업무 추진시 공공복리 증진과 재산권의 적절한 보호를 도모하고 공익사업을 신속하고 효율적으로 추진코자 함

□ 사업개요

- 총 5개 사업(계속사업 3, 신규사업 2)
- 소요예산 : 23,100백만원(구비 : 300 시비 : 22,800)
- 집행액 : 10,282백만원

□ 보상대상 사업현황(7.31현재)

(단위 : 백만원)

연번	사업명	규모	소요예산	집행액	추진사항
계	5건		23,100	10,282	
1	도림로 확장공사	B = 35m L = 350m	10,000 (시비)	1,991	- 1구간 보상 완료 - 2구간사업인가(5.27) 보상액 : 80억 - 보상계획열람공고(7.29) - 감정평가 의뢰 - 계속 사업
2	경부제3녹지 조성공사	A = 7,912m ²	3,800 (시비)	3,627	- 보상 완료 - 계속 사업
3	영진시장~ 대신시장 간 도로개설공사	B = 15m, L = 140m	4,000 (시비)	3,630	- 보상금 범위 공탁완료 (6.28) - 계속 사업
4	대방천변도로 개설공사	B = 6m, L = 130m	5,000 (시비)	1,034	- 수용재결신청 : 10건, 2,893백만원 - 2구간사업인가(4.22) - 보상계획열람공고(7.6) - 보상액결정 협의통지 2건, 1,355백만원 - 신규 사업
5	도림동 286-11~ 187-39간 도로개설 공사	B = 6m, L = 284m	300 (구비)		- 사업인가(5.27) - 보상계획열람공고(7.21) - 감정평가 의뢰 - 신규 사업

도로개설 및 확장

5 도림로 도로확장공사(시비)

□ 사업개요

- 위 치 : 신길동 363-3(도림사거리) ~ 신길동 421-16(신길광장)간
- 규 모 : 도로확장 B=25→35m, L=1,150m(기확장 350m, 미확장 800m)
- 사업기간 : '09년 ~ '13년
- 총사업비 : 62,170백만원(보상비 56,720 공사비 5,300 설계비 150)
 - 특별회계 : 23,590백만원(보상비 21,440 공사비 2,000 설계비 150)
 - 일반회계 : 38,580백만원(보상비 35,280 공사비 3,300)

※ '10년 사업비(시비) : 10,150백만원 **【특별 8,150(보상 8,000 설계비 150), 일반(보상) 2,000】**

※ 연차별 사업계획

(단위:백만원)

구 분		계	기투자	2009	2010	2011	장 래	비 고	
추진용 내용	특별 회계	보상비	21,440		8,000	9,000	4,440		
		공사비	2,000			1,000	1,000		
		설계비	150			150			
		소 계	23,590		8,150	10,000	5,440		
	일반 회계	보상비	35,280	7,000	2,000	2,000	10,000	14,280	
		공사비	3,300	1,300			700	1,300	
		소 계	38,580	8,300	2,000	2,000	10,700	15,580	
총 사업비		62,170	8,300	2,000	10,150	20,700	21,020		

□ 추진실적

- '78. 12. 07 : 도시계획시설(도로)결정(건설부고시 제39호)
- '97 ~ '99 : 일부구간 확장완료(도림고가 남단 ~ 도림사거리, L=350m)
- '09. 03. ~ '10. 02 : 실시계획인가(일반구간 L = 433m)
- '10. 03. 22 : 기본 및 실시설계 용역 착수
- '10. 05. 27 : 실시계획인가(특별구간 L=220m)
- '10. 08 ~ : 토지등 보상협의

□ 향후 추진계획

- '10. 10 : 실시설계 용역완료
- '10. ~ '12. : 토지 등 보상협의 완료
- '13. 03 ~ '13. 12 : 공사착공 및 준공

위 치 도

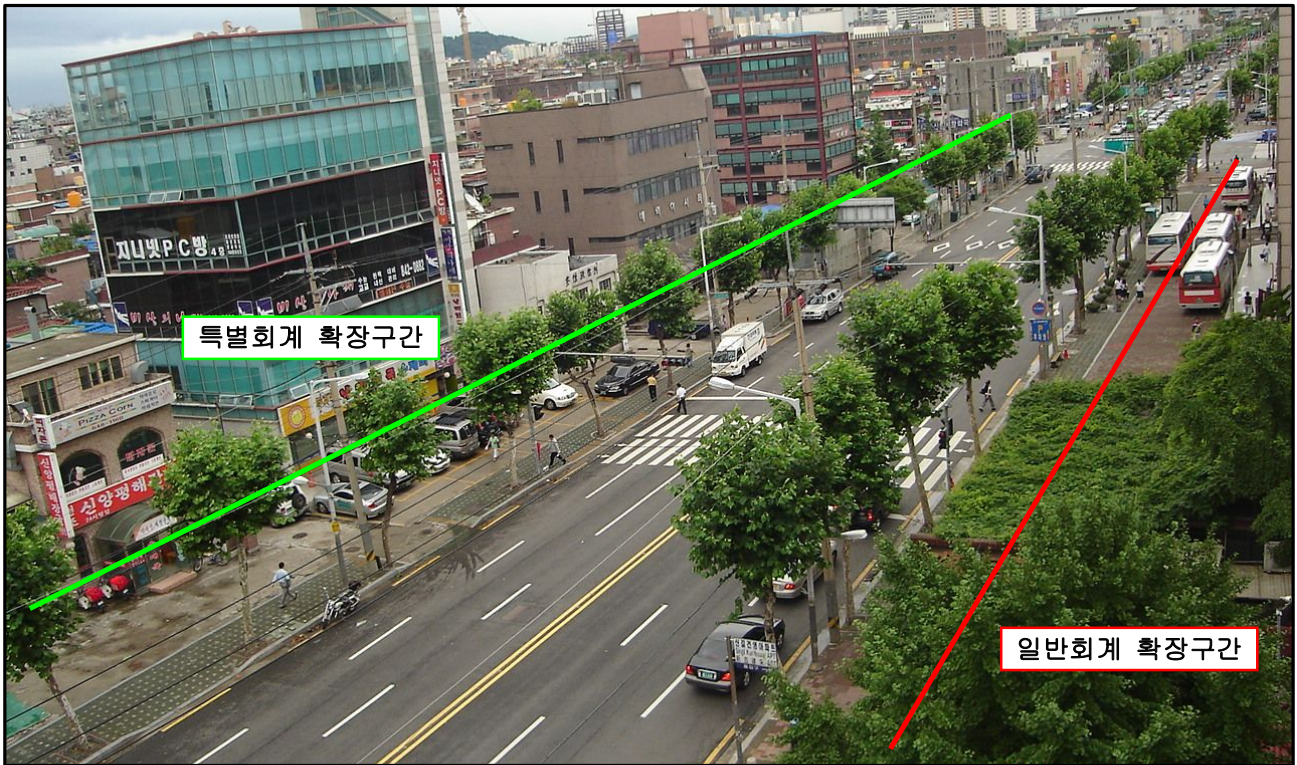
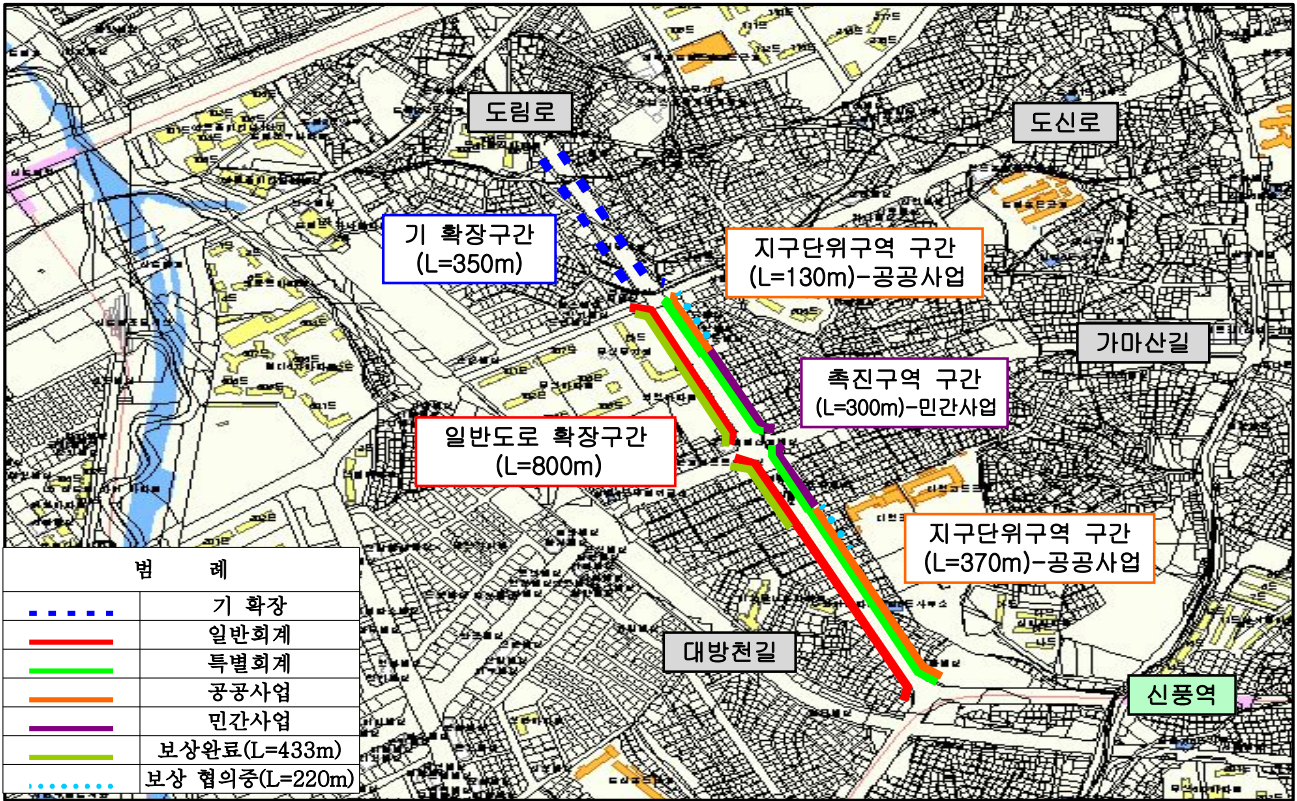

6 영진시장~대신시장간 도로개설공사

□ 사업개요

- 위 치 : 신길6동 2365(영진시장) ~ 신길1동 136(대신시장)간
- 규 모 : 도로개설 B=15m, L=1,270m(기개설 1,130m, 미개설 140m)
- 사업기간 : '94년 ~ '10년
- 총사업비 : 24,210백만원(보상비 20,439 공사비 3,656 설계비 115)
- ※ '10년 사업비 : 4,400백만원(보상비 4,000 공사비 400 - 시 교부금)

□ 추진실적

- '36. 12. 26 : 도시계획시설(도로) 결정(조선총독부고시제722호)
- '62. 12. 08 : 지적고시(건설교통부고시제117호)
- '94 ~ '00 : 일부구간 도로개설(B=15m, L=830m) 완료
- '06. 09. 29 : 실시설계 용역시행(미개설 구간)
- '07. 09. 08 ~ '09. 06. 26 : 일부구간 도로개설완료(B=15m, L=300m) - 1구간
- '09. 03. 09 : 실시계획인가(잔여구간 L=140m) - 2구간
- '10. 06. 29 : 수용재결 토지보상금 법원공탁 [신길동 2001-15번지(843/1148㎡)]
- '10. 07. 20 : 공사착공
- '10. 08. ~ 현재 : 하수관 부설 완료

□ 향후 추진계획

- '10. 09 : 공사준공
- 연차별 사업계획

(단위:백만원)

구 분		계	기투자	2009	2010	장 래	비고
추진 내용	설계비	115	115				
	보상비	20,439 (20,255)	12,555 (12,555)	3,884 (3,700)	4,000 (4,000)		
	공사비	3,656 (400)	3,256		400 (400)		
총사업비		24,210 (20,655)	15,926 (12,555)	3,884 (3,700)	4,400 (4,400)		

()내 금액은 시비

위 치 도

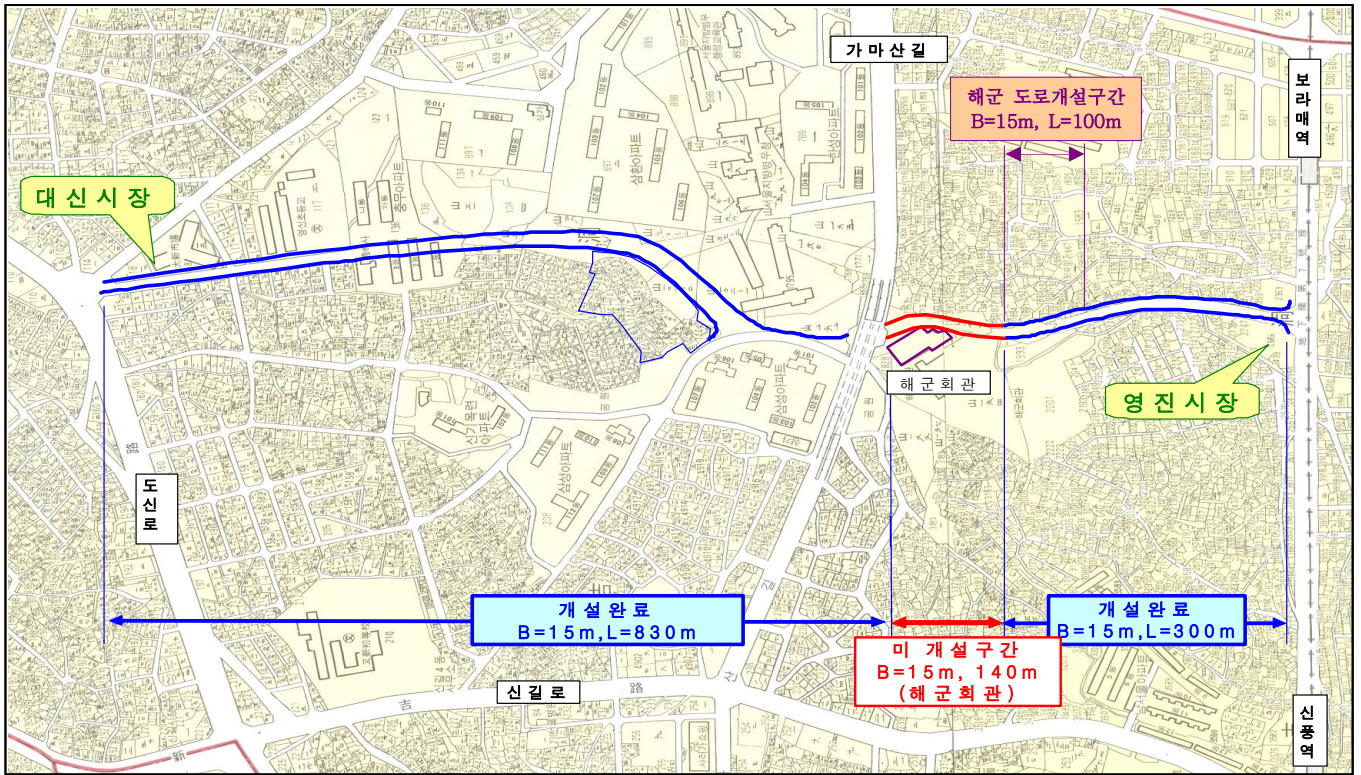

7 대방천변 도로개설공사

□ 사업개요

- 위 치 : 신길동 670-2 ~ 445-21간
- 규모 : 도로개설 B=6m, L=1,080m
 - 기개설 : 660m('98 ~ '01) - 미개설 : 420m
- 사업기간 : '98년 ~ '11년
- 총사업비 : 13,050백만원(보상비 10,600 공사비 2,400 설계비 50)
- ※ '10년 사업비 : 2,500백만원(보상비 - 시 교부금)

□ 추진실적

- '70. 08. 31 : 도시계획시설(도로) 결정(서울시고시제36호)
- '99 ~ '01 : 일부구간 도로개설완료(L=660m)
- '09. 01. 30 ~ 05. 29 : 실시설계 용역
- '09. 12. 24 : 실시계획인가(L=130m) - 1구간
- '10. 06. 10 : 실시계획인가(L=62m) - 2구간
- '10. 08 ~ : 토지 및 건물 등 보상 협의중

□ 향후 추진계획

- '10. 08 ~ '10. 12 : 토지 등 보상협의 완료
- '11. 03 ~ '11. 11 : 공사착공 및 준공

○ 연차별 사업계획

(단위:백만원)

구 분		계	기투자	2009	2010	2010 추경	2011	비고
추진 내용	설계비	50		50				
	보상비	10,600 (10,100)	3,000 (3,000)	2,500 (2,000)	2,500 (2,500)	2,600 (2,600)		
	공사비	2,400 (200)	400 (200)				2,000	
총사업비		13,050 (10,300)	3,400 (3,200)	2,550 (2,000)	2,500 (2,500)	2,600 (2,600)	2,000	

()내 금액은 서울시 교부금

위 치 도

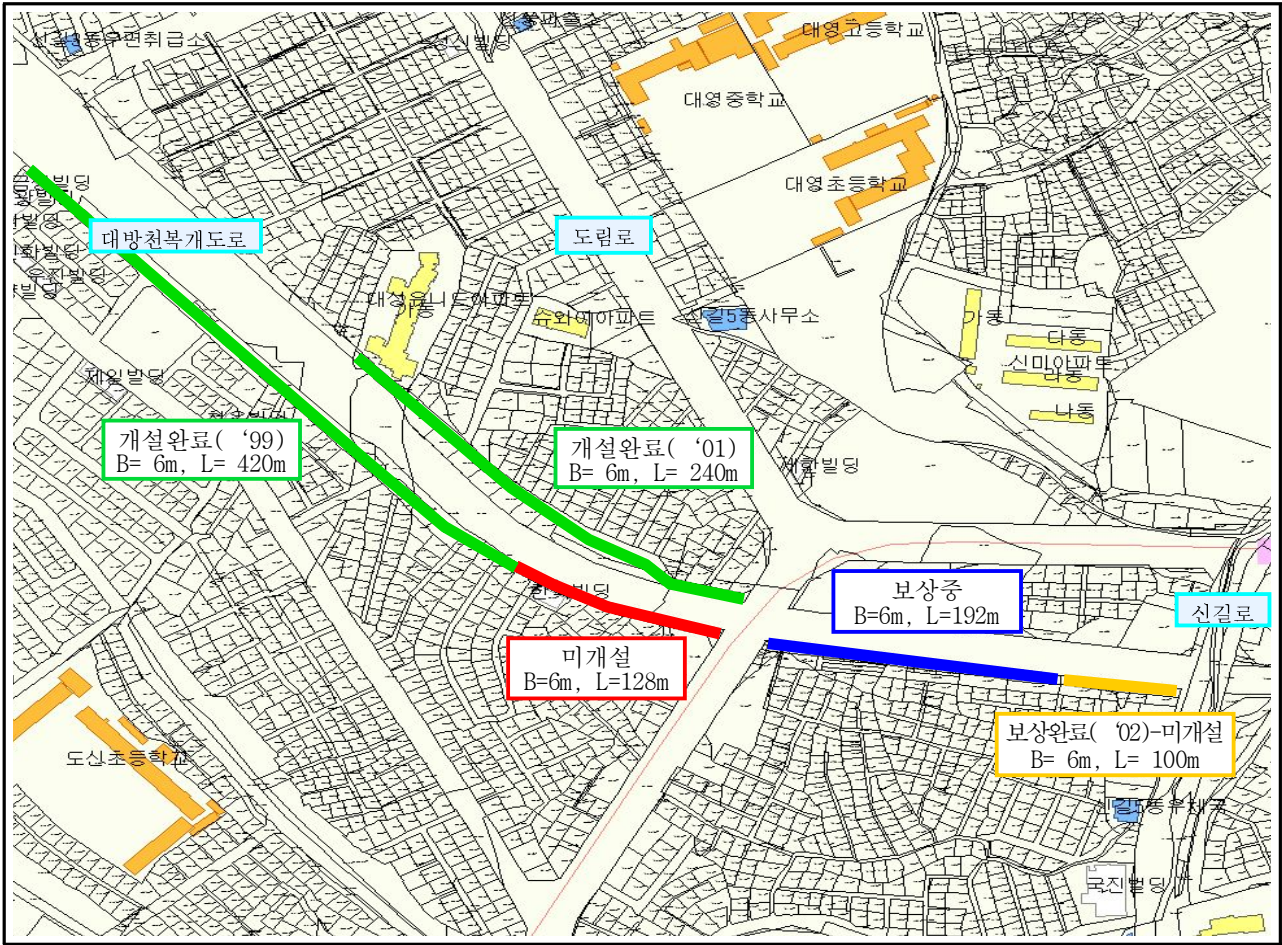

8 도림동 286-11~187-39호간 도로개설공사

□ 사업개요

- 위치 : 도림2동 286-11 ~ 187-39간
- 규모 : 도로개설 B=6m, L=284m
- 사업기간 : '10년 ~ '12년
- 총사업비 : 4,200백만원(보상비 3,350 공사비 800 설계비 50)
- ※ '10년 사업비 : 350백만원(보상비 300 설계비 50)

□ 추진실적

- '68. 01. 28 : 도시계획시설(도로) 결정(서고시제36호)
- '10. 02. 01 : 기본 및 실시설계 용역착수
- '10. 05. 27 : 실시계획 열람공고(L = 10m)
- '10. 08 ~ : 토지등 보상협의

□ 향후 추진계획

- '10. 10 : 기본 및 실시설계 용역완료
- '10. ~ '11. : 토지 등 보상협의 완료
- '12. 03 ~ '12. 11 : 공사착공 및 준공

○ 연차별 사업계획

(단위:백만원)

구 분		계	기투자	2009	2010	2011	장래	비고
추진내용	설계비	50			50			
	보상비	3,350			300	1,700	1,350	
	공사비	800					800	
총사업비		4,200			350	1,700	2,150	

위 치 도

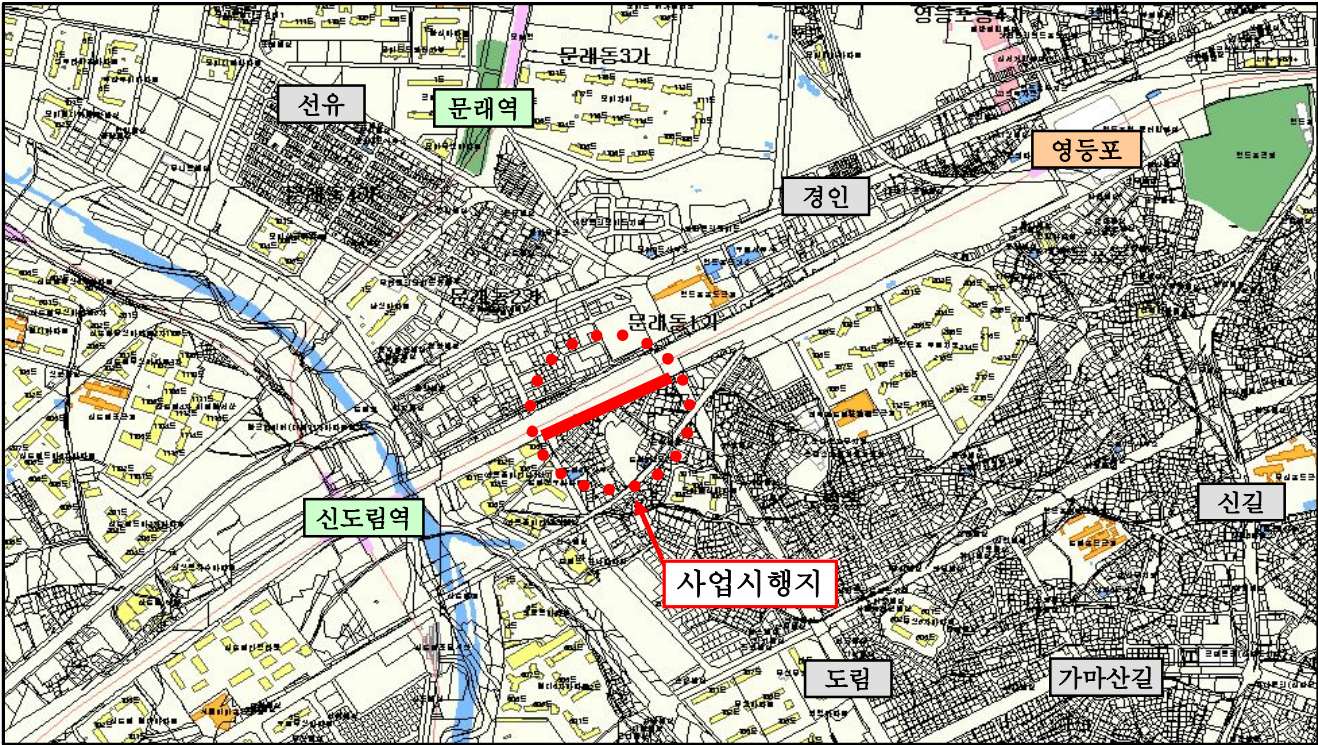

□ 사업개요

- 위 치 : 당산동 삼성3차 APT ~ 여의도 국회 윤중로간
- 규 모 : 보도육교 설치(B = 7.3 ~ 17.0m, L = 278m)
- 사업기간 : '10년 ~ '14년
- 사 업 비 : 총 15,002백만원(시비 14,840, 구비 162)
- 사업추진 방법 : 영등포구청 + 서울시

□ 추진실적

- '10. 02. 17 : 타당성 조사 및 기본계획용역 착수
- '10. 05. 27 : 용역 1차 기술자문회
- '10. 06. 29 : 주민설명회 개최
- '10. 07. 23 : 서울시 투융자 심사요청
- '10. 07. 28 : 구 투융자 심사요청
- '10. 08. ~ : 주민의견 반영 기본설계 중

□ 향후 추진계획

- '10. 09. : 타당성 조사 및 기본계획 용역 준공
- '11. 03 : 실시설계용역(현상공모 예정)
- '12 ~ '14 : 보도육교 설치 공사시행

위치도

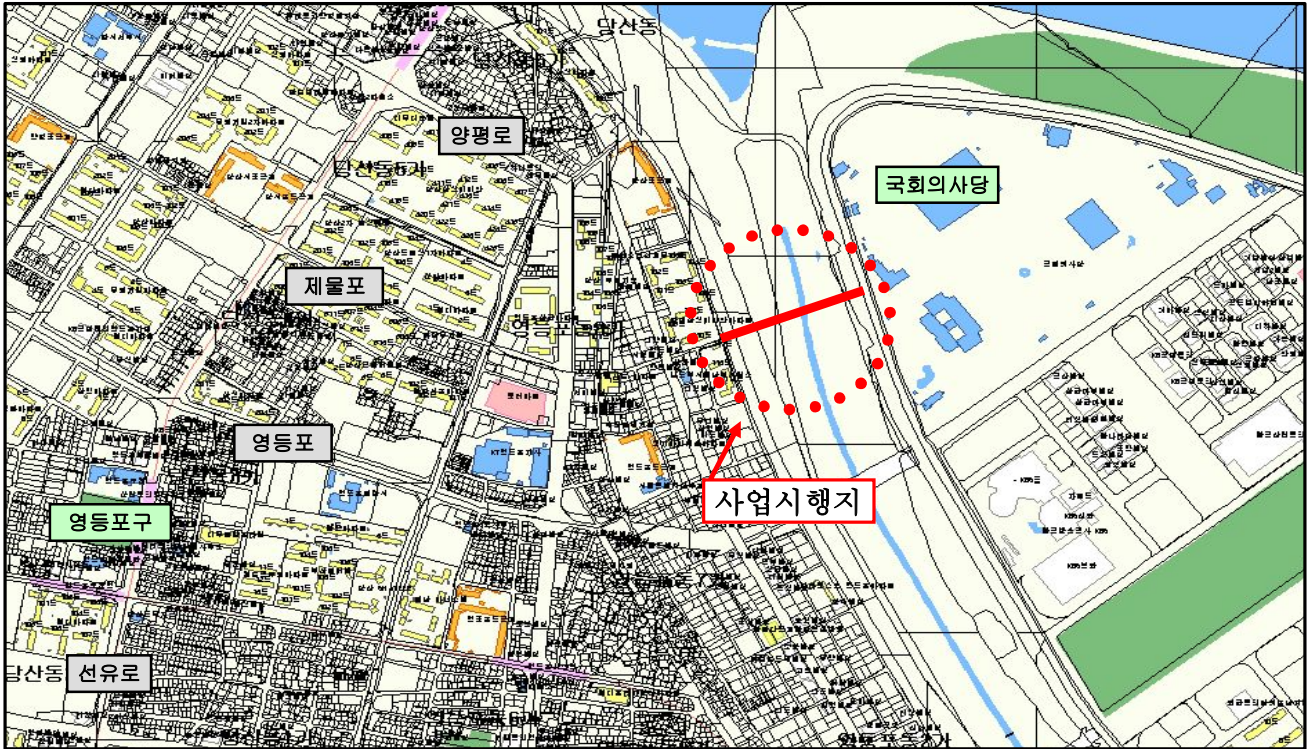

□ 가로등 현황

- 가로등 : 69개노선 8,583등(가로등 7,962 육교등 87 교량 하부등 534)

□ 사업개요

- 사업규모 : 가로등 개량 351등
 - 구비사업 : 대림1로 76등, 신길2로 39등(총 115등)
 - 시비사업 : 여의서로 106등, 양평로 53등, 가마산길 51등, 버드나룻길 26등(총 236등)
- 사업기간 : '10. 02 ~ '10. 10
- 사업비 : 1,861백만원(시비 1,315 구비 546)

□ 추진실적

- '10. 02 ~ '10. 06 : 대림로, 신길로 가로등 개량공사 준공(총 115등) - 구비
- '10. 04 ~ '10. 08 : 여의서로, 양평로, 가마산길, 버드나룻길 가로등 개량공사 시행중 - 시비

□ 향후 추진계획

- '10. 09 : 시비사업 3건 준공(양평로, 가마산길, 버드나룻길 가로등개량공사)
- '10. 10 : 시비사업 1건 준공(여의서로 가로등개량공사)

예 방 위 주 의 수 방 대 책

11 수방대책추진(구비)

태풍의 대형화 및 국지적·계절성 집중호우 등으로 인하여 가중되고 있는 풍수해의 근원적 예방 및 체계적인 복구대책을 강구하여 국민의 생명과 재산을 보호하고자 함

□ 지역여건 및 방재시설

- 4개 하천(한강, 안양천, 도림천, 대방천)이 합류하는 저지대
- 25개구 중 세 번째로 많은 수방시설을 보유
 - 하천제방 8.84km/ 수문 20개소 55문/ 빗물펌프장 8개소 51대
 - 하수시설 446km/ 빗물받이 21,308개소

□ 풍수해대책

- 단계별근무체계

구 분	상 황	단계별 근무	근무인원			비 고
			본부	동	계	
평 시	상황 및 예방활동	평시근무(상황실 및 펌프장 6명)	6	0	6	수해예방일용인부 각동 2명 활용 빗물받이준설 및 등 입의덮개 제거 기간 : 7~9월
1단계	12시간 80mm이상 (호우주의보)	본부요원 및 동 1/4 기능부서 1명이상	37	60	97	
2단계	12시간 150mm이상 (호우경보)	본부요원 및 동 1/2 기능부서 2명이상	82	120	202	
3단계	홍수경보 발령시	본부요원 및 동 1/2 기능부서 1/2	108	120	228	

- '10 기상정보 연계를 통한 사전대비
 - ('09년 강우량기록-1,381mm/ '10년 8월현재- 841mm)
- 풍수해 대비 하천시설물 수문제방 사전점검
- 사전 대비로 재해 발생요인 제거 (대형공사정점검- 50억이상 공사장8개소)
- 지하주택 침수방지 개선 대책 추진 : 역지변설치('06~'09년 4,450세대설치)
- 풍수해보험 및 자동펌프설치 홍보 : 지하주택 약3,000세대 대상
- 기상예비특보 및 재난정보상황 실시간전달 (SMS)

하수관거 유지보수

12 노후·불량 하수관거 개량공사(시.구비)

저지대 주택가 이면·간선도로에 매설된 불량 하수관을 개량하여 하수소통의 원활을 기하고 재해예방과 주민생활의 편의를 제공

□ 사업목표

- 하수 배제의 원활과 악취저감 등으로 쾌적한 도시환경 조성
- 배수불량 지역 하수관거 정비로 지역주민 숙원사업 해소

□ 추진개요

- 대 상 : 총 4건 / 27억원
- 규 모
 - 하수관 개량공사 : 2건(문래동 3가, 당산동 3가)
 - 연간단가공사 : 2건 (하수시설물 유지보수 및 빗물받이 준설공사)
- 사업기간 : '10. 1 ~ '10. 12

□ 추진실적(7.31 현재)

- 완 료 : 1건
 - 문래동3가 2번지 주변의 1개소 하수관 개량공사('10. 5. 17 준공)
- 공 사 중
 - 당산동3가 220외 1개소 하수관 개량공사(공정 98%)
 - 연간단가공사 2건(하수시설물 유지보수, 빗물받이 준설공사)

하수관거 종합정비사업

13 도림1배수분구 하수관거 종합정비(시비.물재생계획과)

노후 하수관거의 구간별 단위개량사업만으로는 하수관거의 기능유지에 어려움이 있으므로 배수분구별 종합계획을 수립·정비하여 하수관거의 통수능 확보는 물론 수해 예방에 만전을 기하고자 함

□ 사업개요

- 위 치 : 영등포구 대림1·2·3동 지역(도림1배수분구)
- 규 모 : 면적 2.71km²
- 사업기간 : '10. 7월 ~ 연차별 추진
- 총사업비 : 79,600백만원(설계비 2,100 / 공사비 75,200 / 감리비 2,300)

(단위 : 백만원)

구 분	총사업비	2009년이전	2010년	2011년이후	비 고
계	79,600	2,100	4,300	73,200	
설계비	2,100	2,100			
공사비	75,200		4,100 (1구역-1,900) (2구역-2,200)	71,100	
감리비	2,300		200	2,100	

□ 추진실적

- '09.2.27~'10.2.24 : 실시설계용역 시행
- '10.3.17~'10.6.16 : 공사계약심사(시)
- '10. 5. 6 : 물품선정심사(구)
- '10. 6.25 : 계약심의(구)
- '10. 6.29 : 공사발주(1구역, 2구역)
- '10. 7.28 : 감리용역 발주
- '10. 8. 3 : 공사계약(1구역, 2구역)

□ 향후계획

- '10. 8월 : 감리용역 사업수행능력평가 및 계약
하수암거 보수 보강공사 및 감리용역 착수

첨부 : 위치도

위 치 도

▶ 공 사 명 : 도림1배수분구 하수관거 종합정비사업

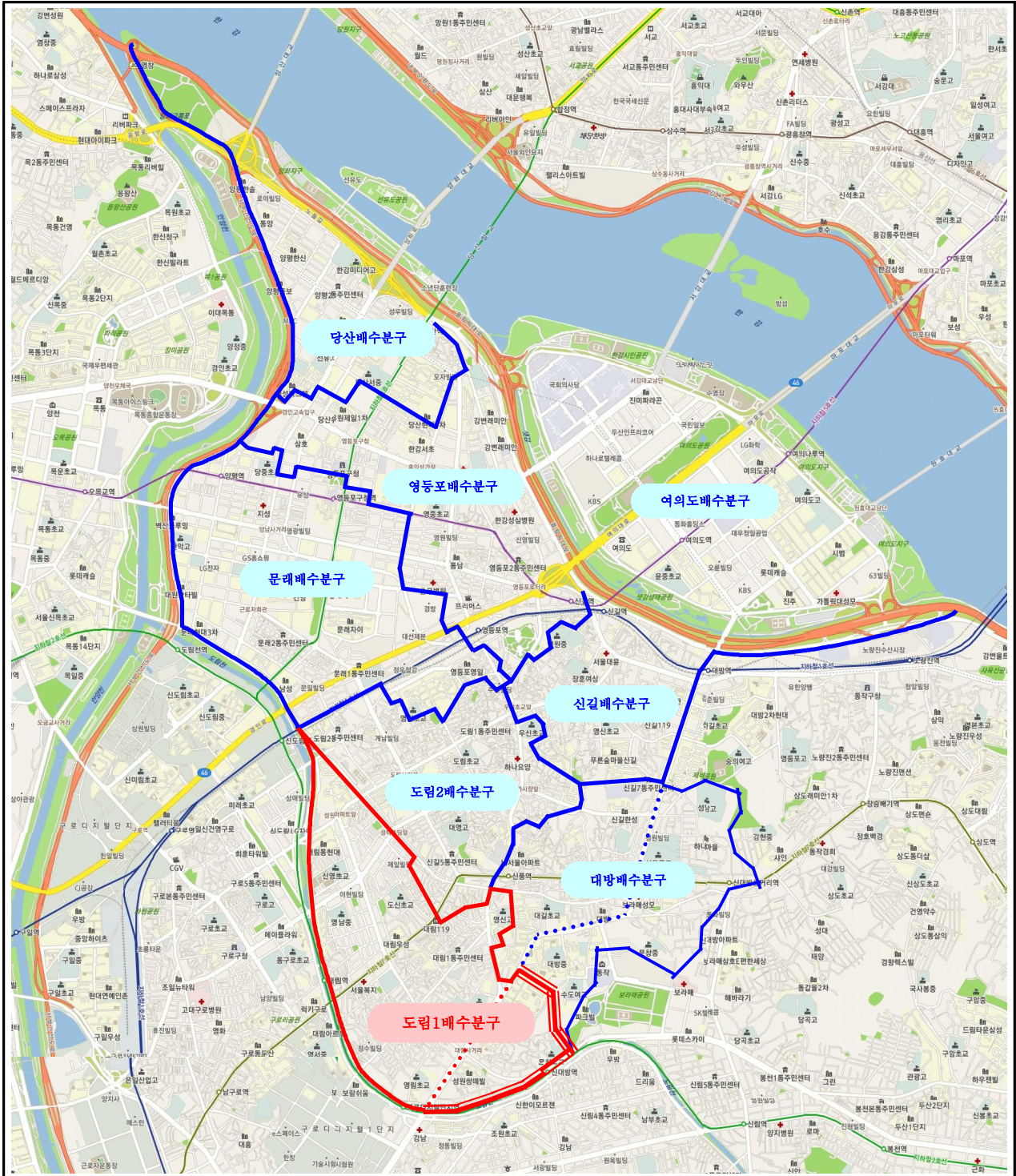

시가지내 하수관거의 구간별 노후된 정도에 따라 시행하는 단위개량사업을 배제하고 배수분구별 종합계획을 수립 시행함으로써 하수관거의 통수능 확보하여 원활한 배수처리로 수해예방에 만전을 기하고 『구민 삶의질 향상』에 기여

□ 사업개요

- 위 치 : 영등포구 여의도동 전지역
- 규 모 : 유역면적 6.42km²
- 사업기간 : '10. 5. ~ '11. 5.
- 사 업 비 : 1,350백만원 (전액시비)
('10년-910백만원, '11년-440백만원)

□ 추진실적(7.31 현재)

- '09. 09 : 투자심사 및 용역 타당성 심사(시. 적정)
- '10. 02 : 기술심의(시)
- '10. 04 : 영등포구 계약심의
- '10. 02~04 : 사업수행능력 평가 및 실시설계 용역발주
- '10. 05. 12 : 계약 및 과업수행 착수

□ 향후계획

- '10. 08 : 기술자문회의(예정)
- '11. 05 : 준공(예정)
- '11. 06~07 : 시 계약심사
- '11. 08 : 공사발주 (예정)

첨부 : 위치도

위 치 도

▶ 공 사 명 : 여의도배수분구 하수관거 종합정비사업

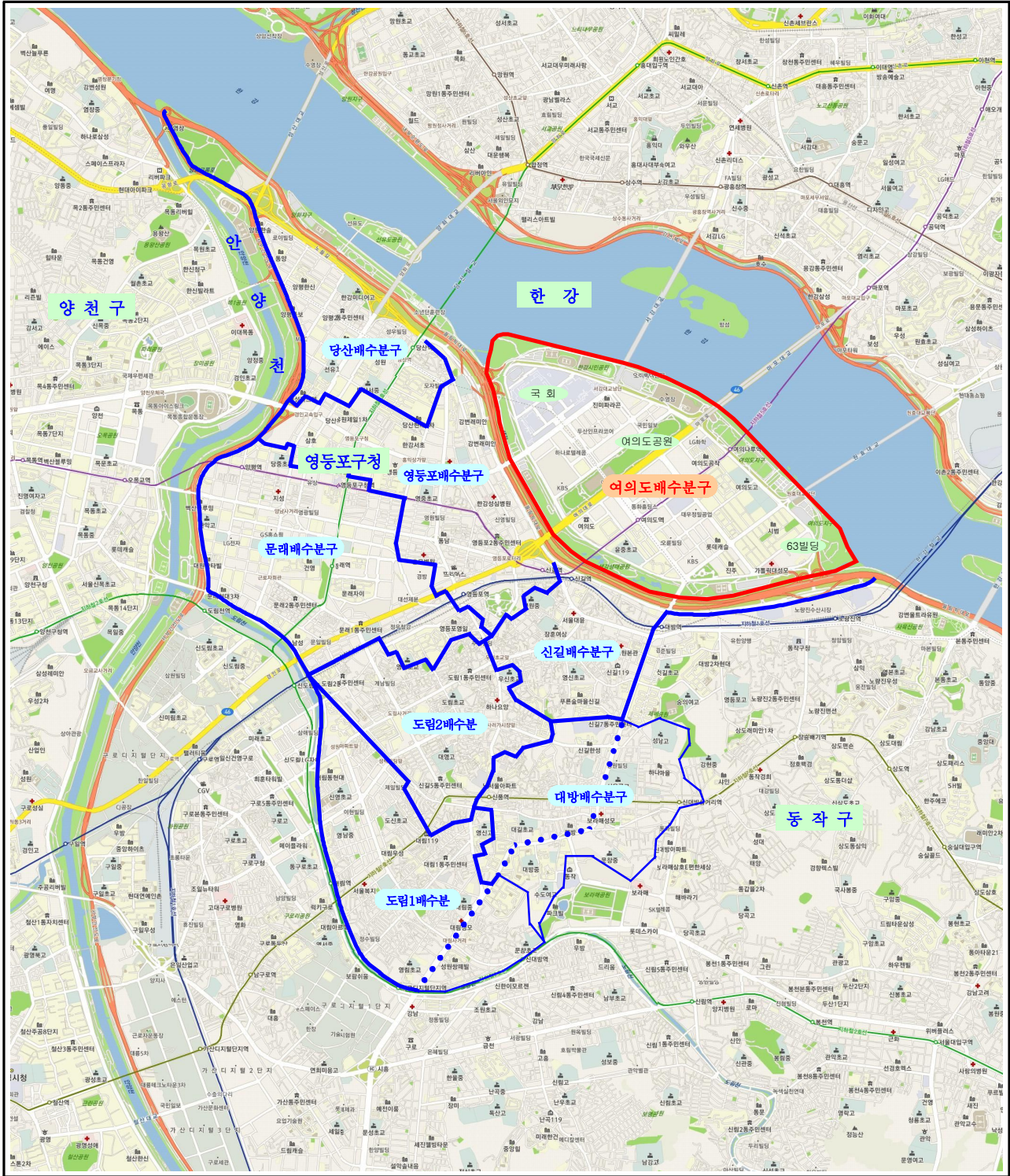

수방시설 유지관리

15 양평1빗물펌프장 증설공사(시기금,하천관리과)

「기상이변에 대비한 빗물펌프장 수방 대처 능력 향상」을 위해 빗물펌프장 용량을 증설하여 집중호우 시 침수 피해 최소화

□ 사업목표

- 기상이변 및 집중 호우 대비 저지대 침수 피해 방지를 위한 수방 시설 확충

□ 추진개요

- 위 치 : 양평동3가 57(양평1빗물펌프장)
- 사업규모 : 2,424→4,080m³/분 (증: 1,656m³/분)
※ 기존 (630HP×12대)
변경 (630HP×12대) +증설(1,630HP×3대)
- 사업기간 : '07.12 ~ '10.09
- 총사업비 : 17,551백만원(설계비 351 / 감리비 1,100 / 공사비 16,100)

□ 추진실적(7.31 현재)

- '07.12~10 : 기상 이변을 대비한 빗물펌프장 수방 대처 능력 향상을 위한 기본계획 용역 시행(서울시)
- '07.12~'08.08: 기본 및 실시설계용역 시행
- '08. 05~ 08 : 디자인 자문 및 설계심의
- '08.12.19 : 공사발주
- '09.01 : 감리용역 착수 및 공사착공

□ 향후 계획

- '10.09 : 공사 준공 예정

「기상이변에 대비한 빗물펌프장 수방 대처 능력 향상」을 위해 빗물펌프장 용량을 증설하여 집중호우 시 침수 피해 최소화

□ 사업목표

- 기상이변 및 집중 호우 대비 저지대 침수 피해 방지를 위한 수방 시설 확충

□ 추진개요

- 위 치 : 도림동254(도림2동펌프장)
- 사업규모 : 1,301→1,745m³/분 (증 : 444m³/분)
※ 기존 (500HP×4대)
변경 (500HP×4대) + 증설(560HP×3대)/철폐(250HP×3대)
- 사업기간 : '07.12 ~ '10.09
- 총사업비 : 6,472백만원(설계비 372 / 공사비 6,100)

□ 추진실적(7.31 현재)

- '07.12~10 : 기상 이변을 대비한 빗물펌프장 수방 대처 능력 향상을 위한 기본 계획용역 시행(서울시)
- '07.12~'08.08 : 기본 및 실시설계용역 시행
- '08. 05~ 08 : 디자인 자문 및 설계심의
- '08.12.19 : 공사발주
- '09.01. : 공사착공

□ 향후 계획

- '10.09 : 공사 준공 예정

어린이들의 교통안전의식을 고취시켜 올바른 교통문화를 정착하고 아울러 어린이 교통사고를 예방하기 위하여 교통안전 체험교육장으로 활용할 수 있는 교통안전체험장을 조성하고자 함

□ 사업개요

- 사업명 : 어린이 교통안전 체험장 조성사업
- 위치 : 대림3동 611번지 (4,312㎡)
- 시설규모 : 실외교육장(3,700㎡), 실내교육장(612㎡)
- 사업비 : 1,235백만원(추정액)
 - 설계비 35백만원 (구비)
 - 시설비 1,200백만원 (시비 600백만원 구비 600백만원)

□ 추진실적

- 2009.11.20 : 주민설명회 개최 (대림3동 주민센터)
- 2009.12.15 : 대림3동 현대3차 아파트 방문 및 간담회 개최
 - 당초 구청에서 약속한 녹지조성을 조속 추진하되 체험장은 불가
- 2010.3.31 : 체험장 조성에 따른 시비 6억원 배정

□ 향후 추진계획

- 2010. 8월 어린이교통 안전체험장 관련 용역 발주
- 2010. 8월 (가칭)근린공원 및 어린이교통 안전체험장 관련 추진위 구성

□ 위치도

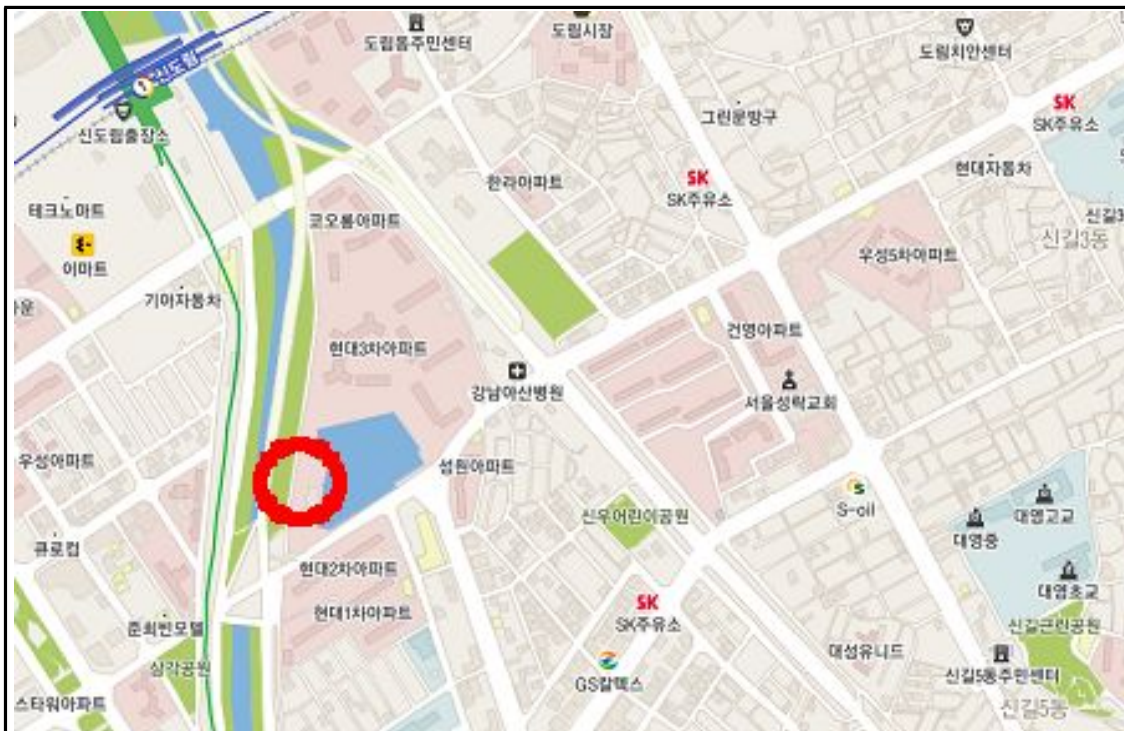

□ 시설현황도



최근 자전거 이용자 증가로 인해 안전사고가 자주 발생하고 점차 그 횟수가 늘어감에 따라 구민을 대상으로 자전거로 인한 사고발생시 보장 받을 수 있는 자전거보험 가입을 추진함

□ 사업개요

- 사업명 : 2010 영등포구 자전거보험 가입
- 가입대상 : 영등포구 구민 전체
 - ※ 2010.4월기준 인구수 404,225명
- 보험기간 : 2010.7.1 ~ 2011.6.30 (1년간)
- 보험 주요내용
 - 자전거 사고로인한 사망, 후유장애, 및 상해위로금,
 - 자전거사고 벌금, 방어비용, 자전거교통 사고처리 지원금
- 계약보험사 : 동부화재해상보험
- 사업비 : 176,000천원 (구비)

□ 추진실적

- 2010.5.17 : 2010 영등포구 자전거보험 가입 추진 방침수립
- 2010.6.30 : 계약관련 업무 완료
- 2010.7. 1 : 보험효력 발생
- 2010.7.30 : 홍보물 제작 40,000부, 구소식지 게재 등 홍보실시

고객중심의 쾌적한 교통환경 조성

19 어린이 보호구역 개선사업

어린이 통학로 안전을 확보하기 위해 어린이보호구역내 교통안전 시설물을 설치하여 교통사고를 예방함

□ 사업개요

- 사업명 : 2010년 어린이보호구역 개선사업
- 사업대상 : 청은유치원(양평동)외 18개소
 - 유치원 : 청은, 우성, 큰나무, 새나, 명신, 성민, 동천, 신길, 지성, 신라, 대림, 은하, 평화, 정은, 파랑새, 평강, 한신혜원, 성미유치원
 - 어린이집 : 파란나라 어린이집
- 사업기간 : 2010.1~2010. 6
- 총사업비 : 498,883천원 (국비 : 50%, 시비 : 50%)
- 개선내용
 - 도로시설 : 컬러포장, 고원식교차로, 과속방지턱, 방호울타리 등
 - 교통시설 : 횡단보도, 통합교통안전표지 및 기타노면·표지판 등

□ 추진실적

- 10.03.22 : 어린이보호구역 개선사업 용역(기본 및 실시설계) 완료
- 10.04.01 : 어린이보호구역 개선사업 공사 시행
- 10.06.30 : 어린이보호구역 개선사업 공사 완료

□ 향후 계획

- 미지정 유치원, 어린이집의 시설장이 교육청에 건의토록하여 지속적으로 개선사항 추진

주차공간 확충으로 주민 편의 증진

20 | 공영주차장 건설 사업

주차장 확보율이 낮아 주차난이 심각한 주택 밀집지역 및 공영주차장 미설치 지역에 공영주차장을 건설하여 주차난 해소로 주민생활 편의 증진

□ 사업개요

- 사업기간 : 연중
- 사업위치 : 영등포구 전지역(뉴타운, 재개발사업구역 제외)
- 사업내용
 - 주차장 건설부지 확보
 - 기존 공영주차장 증축

□ 주차장 건설 추진현황

구분	계		'09년까지 누계		2010년		비고
	개소	면수	개소	면수	개소	면수	
계	30	2,662	27	2,624	2	38	
주택가	22	1,349	20	1,311	2	38	신길1,신길7
공공용지(학교, 공원)	7	1,141	7	1,141			
민간(기부채납)	1	172	1	172			

□ 추진실적

- 2개동 2개소 총 38면 건설
 - 신길1동 : 신길동 121-82호. 18면('10.6.29 준공)
 - 신길7동 : 신길동 1166-1호. 20면('10.6.29 준공)

□ 향후 추진계획

- 주차장 건설부지 확보 : 주택 밀집지역 및 공장부지, 공공용지 활용
- “평면식 → 입체식” 으로 증축하여 기존 공영주차장 공간 이용 극대화

21 그린파킹(녹색주차마을)사업

주택가 담장과 대문을 허물어 화단이 어우러진 부족한 주차장을 확보하고 차량보다는 사람 위주의 쾌적한 생활도로를 조성하여 자연친화적인 주거환경으로 전환

□ 사업목표

- 선진적 주차복지 실현으로 삶의질 향상
- 주차난으로 악화된 주거환경 개선으로 더불어 사는 이웃공동체 구현
- 미래지향적인 주민참여형 녹색주차마을 실현

담장 허물기		생활도로	CCTV	사 업 비(단위 : 백만원)
200동	300면	1,000m	10개소	2,581(시비 1,225, 구비 1,356)

□ 추진실적

- 담장허물기 사업 추진 : 60가구 72면
- 주민자율조직 구성운영 : 7개동 2회
- 각종 사업 홍보활동 실시
 - 각종 홍보물, 플래카드 등 제작 배부 및 게시
 - 사진전시회 개최 등 현장홍보 활동 전개

□ 향후 추진계획

- 담장허물기 사업 추진 (~ 2010. 12월)
- 생활도로 조성사업 (2010. 9월 ~ 12월)
- CCTV 설치 사업 (2010. 9월 ~ 12월)
- 서울시 사업 평가 (2010. 10. 6 ~ 10. 20)

22 주차장운영 개선 사업

현재 운영중인 공영주차장에 새롭고 효율적인 주차관제시스템으로 교체 설치하여 주차장 운영 수지개선 및 이용주민의 편익을 증진 하고자 함

□ 사업목표

- 공영주차장 재정수지 개선 및 이용주민 편익 증진

□ 추진개요

- 대 상(3개소) : 신길3동, 신길4동, 신길환승주차장
- 기 간 : 2010. 3.10 ~ 5.14
- 예 산 : 93,300천원
- 내 용 : 적자운영중인 공영주차장 9개소 중 3개소에 주차관제시스템, CCTV(방범설비), DVR(영상저장)를 설치 무인 관제시스템으로 운영하여 적자를 해소하고자 함.

□ 추진실적(7.31 현재)

- 3개소 설치 완료 : 2010. 5.14
- 주차관제시스템 설치공사 후 현재 시험 가동 중으로 운영수지 개선 기대

□ 문제점

- 야간 무인시스템으로 운영 시 주차차량 파손 등의 민원야기 우려
- 무인시스템운영에 따른 인력감축(1개소당 3.5명 ⇒ 1.5명)으로 주차장 운영 관리 미흡

□ 향후계획

- 시범운영 결과를 분석하여 타 적자주차장(6개소)에 시행 후 점진적으로 전 노외주차장 확대 시행 추진
- 이와 병행하여 중·장기적으로 적자해소를 위한 민간위탁 운영방법 연구 검토

주차질서 확립으로 주차문화 개선

23 주민에게 다가서는 주차질서 확립

날로 심화되는 도시교통을 원활히 하고 도로 본래의 기능을 확보하기 위하여 지속적인 불법주·정차 단속을 통해 주민편익을 증진 하고 차량의 소통을 원활히 하고자 함.

□ 추진방향

- 통과성 기능이 큰 간선도로와 보조간선 도로 주변 단속 실시
- 주택가 접근성 도로는 탄력적 단속을 통한 생활불편 해소
- 주민불편사항의 신속한 조치 및 친절봉사 구현

□ 추진실적

(단위 : 건)

구 분	우리구			서울시			타부서 및 기관
	소 계	인 력	CCTV	소 계	인 력	CCTV	인 력
총 계	58,843	29,948	28,895	14,742	9,194	5,548	24

□ 향후 추진계획

- 기동단속조 확대 편성 : 2개조 ⇒ 3개조
 - 기동성 및 탄력적 지도단속으로 주차질서 확립
 - 이면도로는 단속보다는 계도위주로 단속
- 불법주·정차 단속공무원 친절 교육 강화 : 월 1회 이상
- 상습불법주차지역 및 민원다발지역 수시 단속 실시
 - 화물의 상하차, 영업용 택시등 생계형차량은 일정시간 단속 유보
 - 기동단속반 운영으로 취약지역 및 민원사항 신속조치

IV. 유관기관 우리구 추진사업

1 여의샛강 문화다리 설치

□ 사업개요

- 위 치 : 신길동(신길역) ~ 여의도동(광장아파트)
- 규 모 : 보행교(사장교) 폭 4.5m, 연장 354m
- 사업기간 : '04. 11 ~ '11. 03
- 사 업 비 : 18,640백만원
- 시 행 자 : 서울시 도시기반시설본부 시책사업부

□ 추진실적

- '04. 11 ~ '05. 04. 28 : 타당성조사 용역(영등포구)
- '05. 05 ~ '05. 09. 27 : 현상공모 및 당선작 선정(영등포구)
- '07. 12 ~ '08. 07. 04 : 실시설계 용역(도시기반시설본부)
- '08. 09. 19 : 투자심사 완료
- '08. 12. 08 : 공사계약
- '09. 03 : 진입도로 개설, 풍동시험
- '09. 09. 21 : 윤중로 육교설치 관련 대책회의 개최
- '10. 08 : 교량상판 공장제작 및 부대공사 시행중(공정률 64%)

□ 향후 추진계획

- '11. 03 : 공사준공

위 치 도

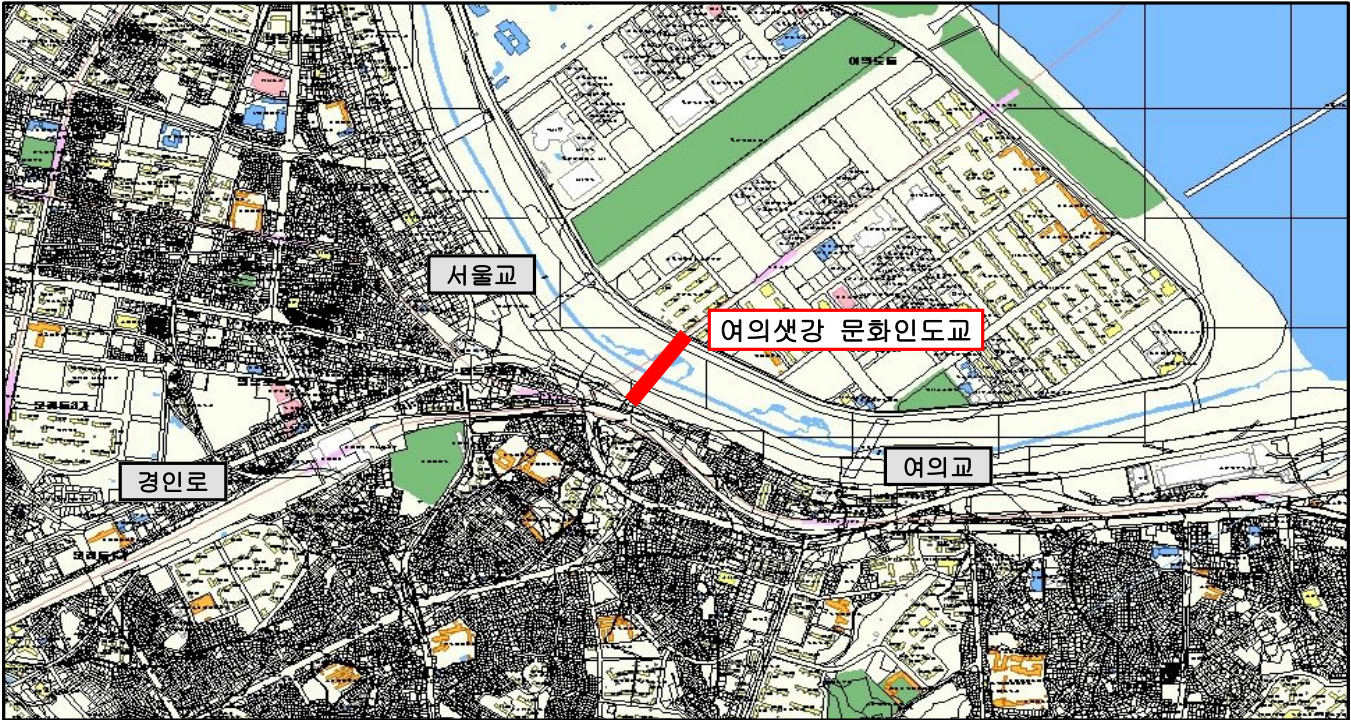

□ 사업개요

- 위 치 : 신한은행(구. 조흥은행)앞 ~ 영등포시장사거리
- 규 모 : B=18.3~91.6m, L=183m, 연면적:9,385.9m²
- 사업기간 : '07. 9 ~ '11. 5
- 민간투자비 : 70,256백만원
- 사업시행자 : (주)영등포구뉴타운지하상가

□ 추진실적

- '03. 08. 11 : 지하공간개발사업 계획수립
- '05. 07. 04 : 민간투자사업 실시협약서 체결
- '06. 07. 20 : 도시계획시설(지하도로)변경 결정고시
- '07. 09. 28 : 도시계획시설(지하도로)사업 실시계획 인가
- '07. 10. 29 : 공사 착공
- '10. 08 : 구조물 공사 중 (공정율 65%)

□ 향후 추진계획

- '11. 02 : 공사완료

위 치 도

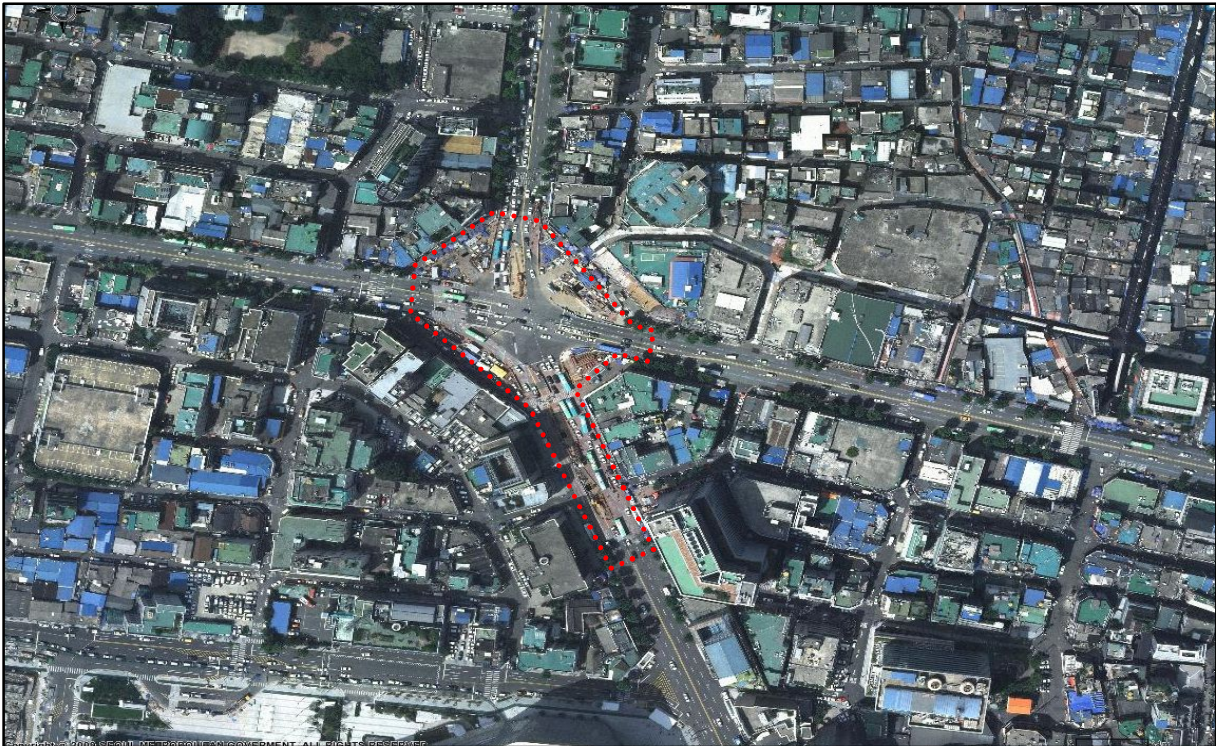
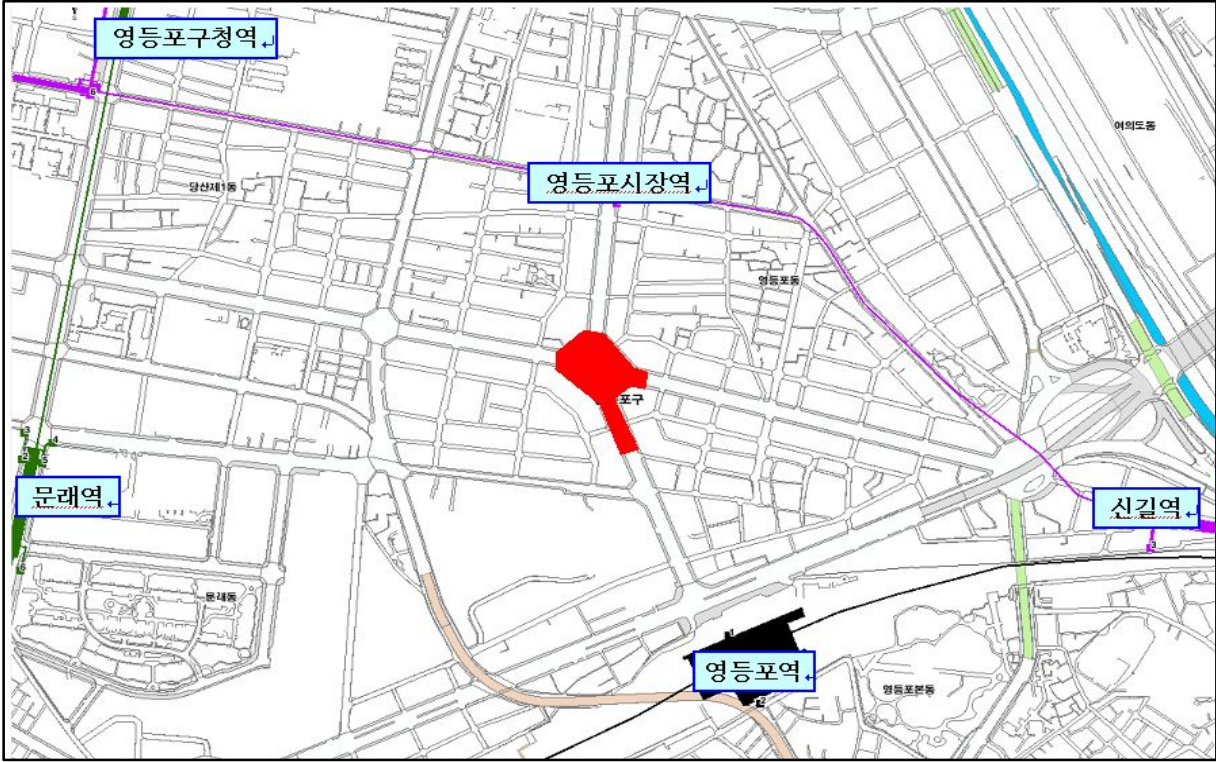

3 문래고가차도 철거공사

□ 사업개요

- 위 치 : 문래고가차도(영등포구 문래동 34 ~58)외 2개소
- 규 모 : 총 B=8~15.4m, L=835m
 - 문래고가차도 B=15.4m L=485m(설치년도 1979년)
- 사업기간 : '10. 03 ~ '10. 12.
- 총사업비 : 1,500백만원
- 시 행 자 : 서울시 도시기반시설본부 교량안전부

□ 추진실적

- '08. 12 ~ '09. 12 : 고가차도 철거에 따른 교통운영개선방안 수립
기본계획용역 완료
- '10. 06. 03 : 고가차도 철거를 위한 교통소통대책 자문
- '10. 08. 13 : 고가차도 철거 공사착공

□ 향후 추진계획

- '10. 09 : 고가차도 철거 완료
- '10. 12 : 공사준공

위치도 및 현황사진

문래고가 위치도



문래고가 현황사진



4 서부간선지하도로 민간투자사업

□ 사업개요

- 위 치 : 영등포구 양평동 ~ 금천구 독산동
- 규 모 : 왕복4차로, 연장 11.0km
- 사업기간 : '09년 ~ '15년
- 총사업비 : 619,600백만원
- 시 행 자 : 서울시 도로계획담당관

□ 추진실적

- '07. 12. 20 : 민간제안 접수
- '08. 05. 02 : 민간제안사업 타당성 및 적적성 조사의뢰(KDI)
- '09. 03. 06 : 시 재정계획심의위원회 심의완료(원안통과)
- '09. 04 ~ 05 : 사전환경성검토서(초안) 주민공고 및 주민설명회개최
- '09. 06 : 기획재정부 민간투자심의위원회 심의 완료
- '09. 10 : 시의회 동의
- '09. 12. 31 : 제3자 제안공고(서공고제2197호)
- '10. 08 ~ : 제안서 업체 선정 중

□ 향후 추진계획

- '11. 02 : 실시협약 체결 및 사업시행자 지정
- '11 ~ '15년 : 공사 시행

위 치 도



□ 사업개요

- 위 치 : 부천시 오정구(경인고속도로) ~여의도동(여의대로)
- 규 모 : 왕복4차로, 연장 8.9km(터널 7.6km)
- 사업기간 : '10년 ~ '16년 (운영기간 30년)
- 총사업비 : 555,100백만원
- 시 행 자 : 서울시 도로계획담당관

□ 추진실적

- '09. 02 : 민간투자사업 타당성 및 적격성 조사완료
- '09. 04 ~ 12 : 서울시와 국토해양부 협의
- '10. 02. 05 : 제3자 제안공고(안) 검토의뢰(KDI)
- '10. 06. 18 : 사전환경성검토서(초안) 공람 및 주민설명회
- '10. 08. ~ : 기획재정부 민간투자사업심의위원회 심의 준비중

□ 향후 추진계획

- '10. 09 ~ '10. 12 : 서울시 재정계획심의, 기획재정부 민간투자심의 및 우선협상 대상자 지정
- '11. 01 ~ '11. 07 : 실시협약체결 및 실시설계 시행
- '11. 12 ~ '16. 12 : 공사시행

위치도

