

제150회 영등포구의회
2009년도 제2차 정례회
'09.11.20 ~ 12.18



주요업무보고

- 2009년도 추진실적 및 2010년도 계획 -



건강증진과

보 고 순 서

- **일 반 현 황** 2
- **2009 주요업무 추진실적** 4
- **2010 주요업무 계획** 18
- **특 수 사 업** 23

I. 일반 현황

I 인 력

구 분	계	일 반 직						기능직		
		4급	5급	6급	7급	8급	9급	8급	9급	10급
정 원	21	0	1	3	6	7	1	3	0	0
현 원	18	0	1	3	11	2		1	0	0
과부족	-3	0	0	0	5	-5	-1	-2	0	0

II 조 직

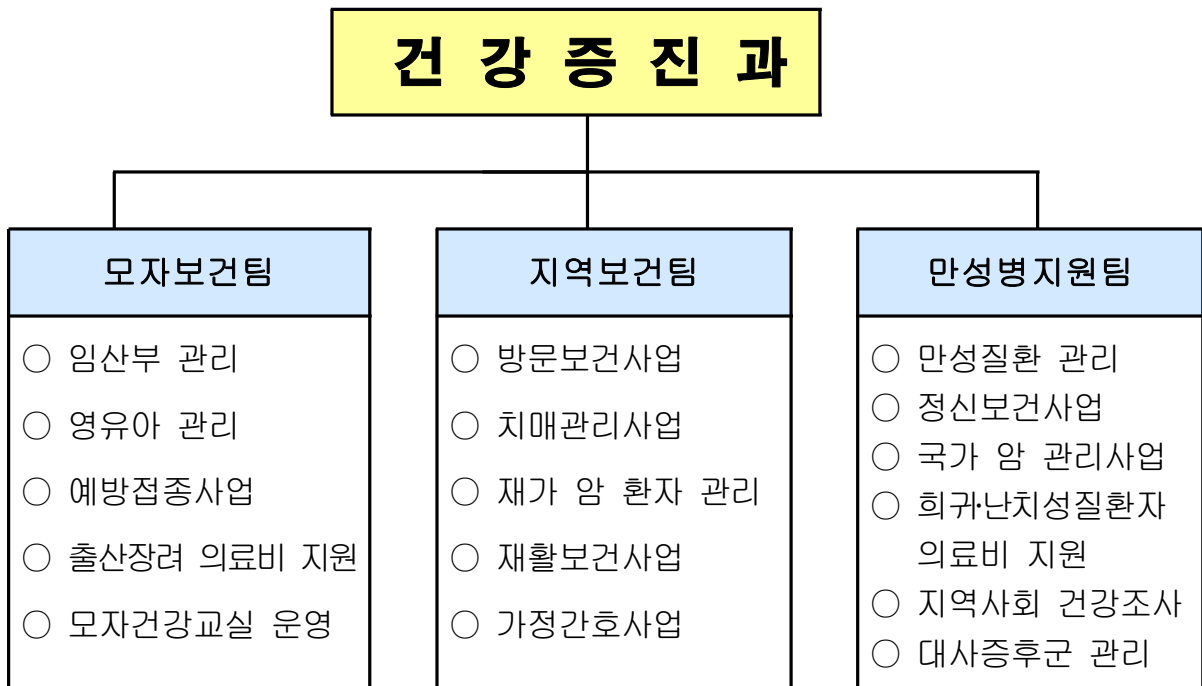

III

주요시설 및 장비

주요 장비 현황

- 방문보건 차량 3대(전용 2, 임차 1)

주요 시설 현황

- 영등포구정신보건센터(보건소 지하 1층) : 가톨릭대학교성모병원 위탁

IV

예산 현황

예산 현액

(단위 : 천원)

단위사업명	①예산현액	②집행액		③이월 예상액	불용 예상액 (①-②-③)
		집행액	집행예정액		
합 계	5,435,323	3,542,709	1,670,614	155,000	67,000
모자보건사업	860,321	700,356	129,965	0	30,000
예방접종사업	992,932	607,501	385,431	0	0
의료취약계층관리	1,511,856	321,628	998,228	155,000	37,000
만성질환 예방관리	1,828,500	1,692,811	135,689	0	0
행정운영경비	106,656	85,355	21,301	0	0
재무활동비	135,058	135,058	0	0	0

II. 주요업무 추진실적

1 임신부 산전관리(국·시비)

여성의 경제활동 참여, 고령 출산 등 임신의 위험요인 증가에 따라 시기별 적절한 건강증진 서비스 제공으로 안전한 임신·출산 환경을 조성하고자 함

□ 사업개요

- 임신부 산전 건강관리 확대 : 1,400명 → 1,600명
 - 기초 건강검진, 태아 기형아검사, 풍진검사, 초음파검사, 철분제 공급
- 모자건강교실 운영 확대 : 47회 → 50회 1,000명
 - 출산준비교실 16회, 모유수유 클리닉 20회, 아기 건강교실 등 14회
- 산후 우울증 선별 검사 : 300명
 - 임신 중반기 이후 설문지 이용, 선별검사 후 유소견자 정신상담 의뢰
- 산모 유축기 대여 확대 : 200명 → 500명

□ 추진실적

(단위 : 명)

구 분	목 표	실 적	진도(%)
임산부 산전 건강관리	1,600	1,971	123
모자건강교실 운영	50회 1,000	50회 1,110	100
산후 우울증 선별검사	300	288	96
산모 유축기 대여	500	501	100

□ 예산액 및 집행액

(단위 : 천원)

예 산 액	집 행 액	집행율(%)
156,020	122,086	78

□ 향후 추진계획

- 임신부 산전 건강관리 : 300명
- 산후 우울증 선별검사 : 40명
- 산모 유축기 대여 : 100명

2 출산 장려 지원(국·시비)

계속 증가하는 기혼여성의 불임(13.5%)에 대한 시술비와 출산 후 도우미 지원으로 경제적 부담을 경감시킴으로써 저출산 극복에 기여하고자 함.

□ 사업개요

- 체외수정 시술비 지원 : 173건
 - 지원대상 : 도시근로자 월평균소득 130%이하
 - 지원 내용
 - 1회 지원액 : 시술 비용의 50%인 150만원(기초생활수급자 270만원)
 - 최대 지원횟수 확대 : 2회 → 3회(450만원, 기초생활수급자 810만원)
- 산모·신생아 도우미 지원 확대 : 335명 → 350명
 - 지원기간 : 출산 후 12일 이내(쌍생아의 경우 18일)
 - 대 상 : 분만예정일 30일 이내 산모 중 전국가구 평균소득 50% 이하
 - 내 용 : 가정방문 서비스 제공(사회서비스관리센터 위탁)
 - 산모 영양관리, 감염 예방관리, 신생아 돌보기 등
- 출산장려를 위한 신생아 건강관리용 체온계 지원 : 4,154명
 - 동주민센터 출생신고 시 시기별 예방접종 안내 및 체온계 배부

□ 추진실적

(단위 : 명)

구 분	목 표	실 적	진도(%)
체외수정 시술비 지원	173건	148건	86
산모·신생아 도우미 지원	350	296	85
신생아 건강관리용 체온계 지원	4,154	3,416	82

□ 예산액 및 집행액

(단위 : 천원)

예 산 액	집 행 액	집행율(%)
460,546	393,071	85

□ 향후 추진계획

- 체외수정 시술비 지원 : 25건
- 산모·신생아 도우미 지원 : 54명
- 신생아 건강관리용 체온계 지원 : 738명

3 영유아 건강관리 및 의료비 지원(국·시비)

영유아의 성장단계별 질병 조기발견을 위한 건강검진과 의료비 지원으로 적기에 치료를 받을 수 있는 기회를 제공하여 건강한 성장발달 도모하고자 함.

□ 사업개요

- 저소득가정 미숙아 의료비 지원 : 85명
 - 미숙아 등록관리 및 저소득가정 미숙아 본인부담 의료비 지원
- 신생아 선천성 대사이상 검사 : 4,384명
 - 갑상선기능저하증 등 6종 검사 및 발견된 환자 사후관리비 지원
- 저소득 신생아 청각 선별검사<신규> : 360명
 - 출생 후 1개월 이내 청각 선별검사 및 유소견자 확진 검사비 지원
- 모유수유 장려 『건강한 모유수유아 선발대회』 개최 : 1회
- 만 5~6세 유아 대상 성교육 인형극 공연(6월) : 10회 1,400명

□ 추진실적

(단위 : 명)

구 분	목 표	실 적	진도(%)
저소득 가정 미숙아 의료비 지원	85	72	85
신생아 선천성대사이상 검사	4,384	3,524	80
신생아 청각 선별검사	360	324	90
유아 성교육	10회 1,400	10회 1,704	100

- 『건강한 모유수유아 선발대회』 개최 : 7월

□ 예산액 및 집행액

(단위 : 천원)

예 산 액	집 행 액	집행율(%)
243,755	185,199	76

□ 향후 추진계획

- 미숙아 의료비 지원 : 13명
- 신생아 선천성대사이상검사 : 860명
- 신생아 청각 선별검사 : 36명

4 계절별·대상별 적기 예방접종 실시(국·시비)

적절한 시기에 예방접종을 실시함으로써 효과적인 인공면역 획득으로 전염병 발생을 예방하고, 지역사회 예방접종율을 전염병 퇴치수준으로 향상하여 국민의 건강증진을 도모하고자 함.

□ 사업개요

- 영유아 예방접종 : 8종 36,784명
 - 비씨지, B형간염, 디피티, 폴리오, 엠엠알, 일본뇌염, 수두, 티디
- 65세 이상, 취약계층 인플루엔자 예방접종 확대 : 22,700명 → 29,000명
- 유료 예방접종 : 4종 3,500명
 - B형간염(소아, 성인), 장티푸스, 신증후군출혈열
- 영유아 병원 의원 접종비 일부 지원(약 30%)<신규> : 8종 55,940명(3월부터)
 - 비씨지, B형간염(영유아), 디피티, 폴리오, 엠엠알, 일본뇌염, 수두, 티디
- B형간염 수직감염 예방사업 : 100명
 - B형간염 보균자 산모 출생아를 대상으로 감염예방 무료 접종

□ 추진실적

(단위 : 명)

구 분	목 표	실 적	진도(%)
영유아 예방접종	36,784	32,129	87
인플루엔자 예방접종	29,000	29,000	100
유료 예방접종	3,500	4,120	118
영유아 병원 의원 접종비 지원	55,940	6,110	11
B형간염 수직감염 예방사업	100	108	108

- 영유아 병원 의원 접종비 지원 : 각 구 공통사항으로 보조율 상향 건의함

□ 예산액 및 집행액

(단위 : 천원)

예 산 액	집 행 액	집행율(%)
992,932	607,501	61

※ 영유아 병원 의원 접종비 일부 12월 집행 : 280,000천원(신종플루 예방접종비)

□ **향후 추진계획**

- 영유아 예방접종 : 6,500명
- 유료 예방접종 : 820명
- 영유아 병의원 접종비 지원 : 49,830명
- B형간염 수직감염 예방사업 : 15명
- **신종 인플루엔자 예방접종 실시**

- 목 표 : 전 구민의 35% 수준까지 접종, 약 140,000여명

구 분	접종시기	대상인원	접종대상
계		140,000명	
소 계		91,923명	
보건소	의료종사자	11월 6,560명	○ 거점병원 3개소 ○ 신종플루 환자 진료 의료기관 - 병원 18개소, 의원 213개소 ○ 약국 254개소
	전염병대응요원	11월 455명	○ 보건소 근무자 ○ 119구급대원 ○ 교사(보건교사, 수능 감독관)
	학생(초·중·고)	11~12월 44,408명	○ 학부모 동의서 제출자 - 9세 미만 2회 접종
	만 65세 이상	'10.1월 39,000명	○ 만 65세 이상 건강한 노인
	기타 취약계층	'10.1월 1,500명	○ 사회복지시설 생활자 ○ 산후조리원, 영아보육시설 종사자 ○ 의료기관 접종 대상자 중 의료급여수급자
	의료기관		48,077명
의료기관	영유아	12월 14,877명	○ 만 3세~미취학 아동
	임신부	12월 4,200명	○ 접종희망 임신부
	만성질환자	'10.1월 29,000명	○ 질병관리본부 지정 대상 질환자 (국민건강보험공단에서 안내문 발송)

- 추진절차 : 『예방접종행정지원사이트』에 기관별 백신요청 등록
→ 보건소 승인 → 질병관리본부로 자료 전송
→ 질병관리본부에서 대상자수에 따라 백신 공급

- 수 수 료

- 보건소 접종 : 무료
- 의료기관 접종 : 예방접종수가조정위원회 심의 후 결정(15,000원 수준)

5 맞춤형 방문 건강관리 서비스 제공(국·시비)

취약계층 주민의 가정 또는 시설을 방문하여 건강문제를 발견하고 건강증진, 질병예방, 만성질환자 관리 등 적합한 보건의료서비스 제공과 연계로 자가 관리능력을 개선, 지역사회 건강수준을 제고하고자 함.

□ 사업개요

- 방문간호서비스 제공 : 5,200가구 15,600회(간호사 13명, 1인 400가구)
 - 대상 : 국민기초생활수급자, 결혼이민자, 저소득 취약계층
 - 방문간호사 1인 1~2개동, 지역 담당제로 방문간호서비스 제공
 - 건강요구도 조사에 따른 방문간호서비스제공(만성질환자 집중관리)
- 거동불편 환자 방문진료 및 경로당 순회진료 : 96회 1,335명
 - 거동불편 만성질환자 방문진료 : 45회 315명
 - 경로당 41개소 순회 진료 : 51회 1,020명
- 지역사회 자원 연계 서비스 : 400건
 - 대상자 건강 등 애로사항 발생 시 복지서비스 연계
- 저소득 환자 가정간호 의료비 지원 : 100건
 - 욕창 치료, 기관절개, 위관영양, 배뇨관리 등 월 1~4회 방문 서비스 제공
- 한국실명예방재단 연계, 어르신 안 검진 및 무료 수술 의뢰 : 1회
- 한국전립선협회 연계, 전립선질환 무료검진 및 건강강좌 : 1회
- 영등포구의사회 연계, 어르신 무료 진료 : 2회(상·하반기)

□ 추진실적

(단위 : 건)

구 분	목 표	실 적	진도(%)
방문간호서비스 제공	15,600회	17,585회	113
방문진료 및 순회진료	96회 1,335명	86회 1,142명	90
지역사회 연계서비스	400	708	177
가정간호 의료비 지원	100	148	148

- 어르신 안 검진 (5월) : 294명
 - 저소득 수술 대상자 한국실명예방재단 무료 수술 연계 : 72명
- 전립선질환 무료 검진 및 건강강좌 (5월) : 214명
- 어르신 무료 진료 (6월) : 100명
 - 하반기 진료계획은 신종 인플루엔자 유행으로 취소함
- 방문 구강관리 서비스 실시<신규> : 194건(1일 4가구 방문)
 - 치위생사 1명 채용(9월), 생애주기별 방문 구강 건강관리서비스 제공

□ 예산액 및 집행액

(단위 : 천원)

예 산 액	집 행 액	집행율(%)
387,092	277,291	72

□ 향후 추진계획

- 방문간호서비스 제공 : 2,000회
- 방문진료 및 순회진료 : 10회 193명
- 지역사회 연계 서비스 : 20건
- 가정간호 의료비 지원 : 10건
- 방문 구강관리 서비스 : 200건

6 치매관리사업(국·시비)

치매예방부터 조기발견 및 치료, 재활 등 진행 단계별 적정관리를 포괄하는 서비스 제공으로 치매 환자 및 그 가족의 정신적, 경제적 부담을 덜어주고 치매와 관련된 사회적 비용을 줄이고자 함.

□ 사업개요

- 치매환자 등록관리 및 가정방문 서비스 제공 : 300건
 - 치매환자 물품 제공, 가족상담, 가족교육, 치매 요양원 등 연계
- 치매 선별검사 확대 : 1,000명 → 1,550명(60세 이상 치매환자 추계수의 35%)
 - 만 60세 이상 구민을 대상으로 검사도구 이용, 1차 검사 실시
- 치매 정밀검사 : 150명
 - 신경인지검사, 노인 우울척도검사, 혈액 및 뇌 영상촬영, 전문의 상담
 - 정밀검사로 발견된 환자에 대하여 보건소등록, 방문간호서비스 제공
- 치매 예방교육 : 8회 350명
 - 치매 예방 교육(6회), 치매환자 가족모임(2회)
- 치매지원센터 설치<신규> : '10년 4월 준공 예정

□ 추진실적

(단위 : 명)

구 분	목 표	실 적	진도(%)
치매환자 가정방문 서비스	300건	269건	90
치매 선별검사	1,550명	1,651명	107
치매 정밀검사	150명	153명	102
치매 예방교육 및 가족모임	8회 350	6회 499	75

※ 치매 예방교육 및 가족모임 : 2회(신종 인플루엔자 유행으로 취소)

□ 예산액 및 집행액

(단위 : 천원)

예 산 액	집 행 액	집행율(%)
1,101,164	23,392	2

※ 치매지원센터 설치 및 운영비(1,075백만원)

: 건축비는 공정에 따라 11월에 지출하고 운영비는 차년도 이월 예정임

□ 향후 추진계획

- 치매환자 가정방문 서비스 : 50건
- 치매 선별검사 : 100명
- 치매 정밀검사 : 20명

7 재가 암 환자 등록관리(국·시비)

재가 암 환자를 대상으로 지역사회에서 제공 가능한 보건 의료 서비스를 통합적, 지속적으로 제공하여 지역사회 암 환자의 삶의 질을 증대시키고, 가족구성원의 환자 보호 및 간호 등에 따른 부담을 감소시키고자 함.

□ 사업개요

- 재가 암 환자 방문간호 및 특수간호 서비스 제공(180명) : 500회
 - 대상 : 등록 암 환자 270명중 180명(취업자, 학생 등 제외)
 - 재가 암 환자 방문간호 : 체위·안위간호, 투약지도 등
 - 특수간호 서비스 : 욕창관리, 장루백 관리 등
 - 정서적, 영적지지 : 필요시 자원봉사자나 종교단체와 연계
- 재가 암 환자 간호용품 지원 서비스 제공 : 400건
 - 고단백 영양식이 : 30명 200건
 - 기타 간호용품인 기저귀, 매트 등 : 200건
- 말기 암 환자 자원봉사 호스피스 서비스 제공 : 500회
 - 정서적지지, 말벗, 마사지, 목욕 등의 서비스 제공

□ 추진실적

(단위 : 회)

구 분	목 표	실 적	진도(%)
방문간호 및 특수간호 서비스	500	488	98
간호용품 지원 서비스	400건	335건	84
자원봉사 호스피스 서비스	500	698	140

□ 예산액 및 집행액

(단위 : 천원)

예 산 액	집 행 액	집행율(%)
20,000	17,345	87

□ 향후 추진계획

- 방문간호 및 특수간호 서비스 : 100회
- 간호용품 지원 서비스 : 100건
- 자원봉사 호스피스 서비스 : 150회

8 지역사회 중심 재활보건의사업

거동이 불편한 어르신을 대상으로 2차 장애 발견, 재활치료 등 지속적 관리로 장애 진행을 예방하고 재활을 촉진하여 일상생활의 자립능력을 증진, 독립적인 삶을 영위할 수 있도록 지원하고자 함.

□ 사업개요

- 관절염환자 관절기능 강화 타이치 운동<신규> : 24회 480명
 - 6주 프로그램(주 2회)으로 상·하반기 2회 운영(1회 20명)
 - 관절 통증관리 교육 및 타이치 운동 지도
- 재가 만성질환자 방문 재활서비스 제공 : 100가구 700회
 - 뇌졸중, 관절염환자 등 방문 물리치료 (1일 4가구 175일)
 - 일상생활능력 향상지도, 낙상·뇌졸중 예방교육 병행 실시
- 재활기구 나눔은행 운영 : 80명 280건
 - 기구 현황 : 휠체어, 사각지팡이, 보행기, 목발 등 6종 69개
 - 대여 기간 : 1개월 무상 대여(3개월까지 연장 가능)

□ 추진실적

(단위 : 명)

구 분	목 표	실 적	진도(%)
관절염환자 타이치 운동	24회 480	24회 733	100
만성질환자 방문재활 서비스	700회	847회	121
재활기구 나눔은행 운영	280건	335건	120

□ 예산액 및 집행액

(단위 : 천원)

예 산 액	집 행 액	집행율(%)
3,600	3,600	100

□ 향후 추진계획

- 만성질환자 방문 재활 서비스 : 160회
- 재활기구 나눔은행 운영 : 60건

9 만성질환 관리사업(국·시비)

심뇌혈관질환 및 당뇨병은 우리나라 사망원인 1위, 질병부담 1위로 급속한 인구 고령화와 함께 만성질환 부담이 폭증할 것으로 예상되는바, 적절한 관리대책을 수립하여 삶의 질 향상에 기여하고자 함.

□ 사업개요

- 고혈압 교실 운영 : 5회 200명(2,4,6,8,10월, 월 1회)
 - 고혈압 치료 및 약물요법(전문의), 식이요법(영양사) 교육
- 당뇨교실 운영 : 5회 200명(3,5,7,9,11월, 월 1회)
 - 당뇨에 대한 치료 및 약물요법(전문의), 식이요법(영양사) 교육
- 심뇌혈관질환 예방강좌 : 20회 2,000명(3~11월)
 - 노인대학 및 민방위교육장 연계, 심장질환·뇌졸중 예방 강좌 개최
- 내 혈압·내 혈당 바로알기 캠페인 확대 : 83회
 - 동주민센터, 행사장을 방문하여 고혈압, 당뇨, 고지혈증 검사 및 홍보물 배부
- 지역사회 건강 면접조사(9월~11월) : 919명
 - 대 상 : 일반 주민 중 약 919명 표본 선출
 - 질환 이환, 사고, 흡연, 음주, 운동, 비만 등 보건의료 지표조사

□ 추진실적

(단위 : 명)

구 분	목 표	실 적	진도(%)
고혈압교실	5회 200	5회 205	100
당뇨교실	5회 200	3회 170	60
심뇌혈관질환 예방강좌	20회 2,000	21회 3,131	105
내 혈압·내 혈당 바로알기 캠페인	83회	83회	100
지역사회 건강 면접조사	919	881	96

□ 예산액 및 집행액

(단위 : 천원)

예 산 액	집 행 액	집행율(%)
62,660	60,771	97

□ 향후 추진계획

- 당뇨교실 : 2회 80명
- 내 혈압·내 혈당 바로알기 캠페인 : 8회
- 지역사회 건강 면접조사 : 38명

10 국가 암 관리사업(국·시비)

국민 사망원인 1위인 암의 조기 발견 및 치료를 위한 저소득층 무료 암 조기검진으로 암의 발견율을 높이고, 암 환자 의료비를 지원하여 경제적 부담을 완화하고 암으로 인한 사망률 감소와 삶의 질 향상에 기여하고자 함.

□ 사업개요

- 국가 암 조기검진 확대 : 25,577 → 27,600건(보건복지가족부 목표 시달)
 - 대 상 : 의료급여수급자 및 건강보험가입자 하위 50% 이내의 주민 중 암종별 발생빈도가 높은 계층
(의료급여수급자 2,650건, 건강보험가입자 24,950건)
 - 검진항목 : 위암, 간암, 대장암, 유방암, 자궁경부암
 - 내 용 : 검진홍보(보건소), 검진비 지급(국민건강보험공단 위탁)
- 저소득층 암 환자 의료비 지원 확대 : 390 → 430건
 - 저소득 건강보험가입자, 의료급여수급자, 폐암 환자 의료비 지원(신청 시)
 - 18세 미만 소아·아동 암 환자 본인부담 의료비 지원
- 암 예방 건강강좌 : 4회 400명
 - 대한암협회 등 암 관련 단체를 활용하여 암 예방 강연회 실시

□ 추진실적

(단위 : 건)

구 분	목 표	실 적	진도(%)
국가 암 조기검진	27,600	25,116	91
암 환자 의료비 지원	430	395	92
암 예방 건강강좌	4회 400명	4회 411명	100

□ 예산액 및 집행액

(단위 : 천원)

예 산 액	집 행 액	집행율(%)
619,100	487,780	79

□ 향후 추진계획

- 국가 암 조기검진 : 2,484건
- 암 환자 의료비 지원 : 35건

11 희귀·난치성 질환자 의료비 지원(국·시비)

진단과 치료가 어려울 뿐 아니라 지속적인 치료를 받아야하기 때문에 의료비의 경제적 부담이 과중한 희귀·난치성 질환자에 대해 본인부담 의료비 지원을 통하여 대상자와 그 가족의 복지수준을 제고하고자 함.

□ 사업개요

- 희귀·난치성질환 대상자 : 146명
 - 대상 질환 : 근육병, 만성신부전(투석) 등 111종
 - ※ 우리구 등록 현황 : 28종 163명('09.10.30 현재)
- 대상자 등록관리(보건소)
 - 접수 및 등록 : 진단서, 소득·재산관계 증빙서류 등
 - 소득 및 재산조사 후 적합한 대상자 등록증 발급
- 의료비 지원(국민건강보험공단 위탁)
 - 의료비 중 급여의 본인부담금 지원
 - 근육병, 다발성경화증, 유전성운동실조증, 뮤코다당증, 부신백질영양장애 환자 중 지체 장애1급 또는 뇌병변 장애1급 등록자의 간병비
 - 보험급여기준에 따라 장애인 보장구(하지보조기 등) 구입비 지원
 - 진단서나 처방전을 발급받아 대여한 호흡보조기 및 산소호흡기 대여료 지원

□ 추진실적

(단위 : 명)

구 분	목 표	실 적	진도(%)
희귀·난치성질환자 등록 및 관리	146	163	112

□ 예산액 및 집행액

(단위 : 천원)

예 산 액	집 행 액	집행율(%)
739,920	739,920	100

□ 향후 추진계획

- 희귀·난치성질환자 신규등록 및 관리 : 163명
 - 신규등록 발생 시 등록, 자격 미달 시 퇴록 등으로 대상자 지속 관리

12 정신보건센터 운영(시비)

복잡해지고 다양한 사회적·환경적 요인으로 자살, 우울 등 정신건강문제가 급증함에 따라 생애주기별 정신건강 검진을 강화하고, 정신질환의 조기발견, 치료, 재활 등 통합적인 정신보건 서비스 제공하고자 함

□ 사업개요

- 신규 대상자 발굴(등록자 관리) : 260명
- 정신건강증진 프로그램 운영 : 126회 2,000명
 - 정신질환자의 자발적인 재활동아리 참여
- 정신질환자 사례관리 및 상담 확대 : 1,800명 → 2,400명
 - 지역담당제(방문인력 6명→8명)로 등록환자 방문상담 및 투약관리
- 정신건강 강좌 : 9회 270명
 - 일반주민, 학부모, 학생 등 대상별 교육 및 정신건강 홍보 캠페인
- 학교 기반 정신건강 교육 프로그램(SMHEP) 확대 운영
 - 인터넷 중독, 우울증 등 청소년 정신건강 교육 및 자료 개발·배포
- 기초 정신보건 심의위원회 구성·운영(신규) : 2회(6월, 12월)
 - 기능 : 장기입원 정신질환자 퇴원 및 계속 입원에 대한 심사

□ 추진실적

(단위 : 명)

구 분	목 표	실 적	진도(%)
대상자 발견 및 등록관리	260	221	85
정신건강증진 프로그램	126회 2,000	116회 1,198	92
정신질환자 사례관리 및 상담	2,400	2,414	101
정신건강 강좌	9회 270	14회 225	156

- 기초 정신보건 심의위원회 구성(2월), 위원회 개최 : 6월

□ 예산액 및 집행액

(단위 : 천원)

예 산 액	집 행 액	집행율(%)
406,820	404,340	99

□ 향후 추진계획

- 대상자 발견 및 등록관리 : 39명
- 정신건강증진 프로그램 : 10회 800명
- 정신질환자 사례관리 및 상담 : 200건
- 정신건강 강좌 : 2회 45명
- 기초 정신보건 심의위원회 개최 : 12월

Ⅲ. 2010 주요업무 계획

1 임신부 산전관리(국·시비)

- 임신부 산전 건강관리 확대 : 1,600명 → 1,800명(전 대상자의 43%)
 - 기초 건강검진, 태아 기형아검사, 풍진검사, 초음파검사, 철분제 공급
 - 직장 임신여성을 위한 토요일진료(월 2회) 및 홍보강화로 대상자 확대
- 모자건강교실 운영 : 50회 1,000명
 - 출산준비교실 16회, 아기 건강교실 5회, 모유수유 교실 5회, 모유수유 클리닉 20회, 기타 4회
- 산후 우울증 선별 검사 : 300명
 - 임신 중반기 이후 설문지 이용, 선별검사 후 유소견자 정신상담 의뢰
- 산모 유축기 대여 확대 : 500명 → 600명
 - 산후 건강회복과 모유수유 장려를 위하여 유축기 대여(90대)
- 기타 지역사회 연계, 태교음악회 개최 등 『임산부의 날』 운영 : 10월

2 출산 장려 지원(국·시비)

- 난임부부 체외수정시술비 지원 : 151건
 - 지원대상 : 도시근로자 월평균소득 130%이하 난임부부
 - 지원내용 : 시술 비용의 50%인 150만원(기초생활보장 수급자 270만원)
 - 최대 지원횟수 : 3회(4500만원 지원, 기초생활보장 수급자 810만원)
 - 지원현황

(단위 : 건)

계	2006	2007	2008	2009.10월
571 (임신 207명)	171 (임신 49명)	139 (임신 59명)	113 (임신 49명)	148 (임신 50명)

- 난임부부 인공수정 시술비 지원<신규> : 269건
 - 전국가구 평균소득 150% 이하 가구, 1회 50만원 최대 3회까지 지원
- 산모·신생아 도우미 지원 : 308명
 - 지원기간 : 출산 후 12일 이내(쌍생아의 경우 18일)
 - 대 상 : 분만예정일 60일 이내 산모 중 전국가구 평균소득 50% 이하
 - 산모 영양관리, 감염 예방관리, 신생아 돌보기 등 가정방문 서비스 제공
- 출산장려를 위한 신생아 건강관리용품 체온계 지원 : 4,200명
 - 동 주민센터 출생신고 시 시기별 예방접종 안내 및 체온계 배부

3 영유아 건강관리 및 의료비 지원(국·시비)

- 저소득가정 미숙아 의료비 지원 : 82명
 - 미숙아 등록관리 및 저소득가정 미숙아 본인부담 의료비 지원
- 신생아 선천성대사이상 검사 : 4,200명(출생자 전원)
 - 갑상선기능저하증 등 6종 검사 및 발견된 환아 사후관리비 지원
- 6세 미만 의료급여수급자 건강검진 : 145명
 - 검진시기 : 생후 4개월, 9개월, 18개월, 30개월, 54개월
 - 검진항목 : 성장발달, 비만, 청각, 시각, 굴절이상, 치아우식증 등
 - 추진내용 : 대상자 관리 및 홍보(보건소), 검진비 지급(국민건강보험공단 위탁)
- 신생아 청각 선별검사 : 360명
 - 차상위계층 신생아를 대상으로 출생 후 1개월 이내 청각 선별검사 및 유소견자 확진 검사비 지원
- 모유수유 장려 『건강한 모유수유아 선발대회』 운영 : 1회

4 계절별·대상별 적기 예방접종 실시(국·시비)

- 영유아 예방접종 : 8종 36,400명
 - 비씨지, B형간염, 디피티, 폴리오, 엠엠알, 일본뇌염, 수두, 티디,
- 65세 이상, 취약계층 계절인플루엔자 예방접종 확대 : 29,000명 → 30,000명
 - 동별 출장 접종과 사전홍보로 예방접종 인원 확대
- 일반 예방접종 : 3종 4,650명
 - B형간염(소아, 성인), 장티푸스, 신증후군출혈열
- 영유아 병원 접종비 지원 : 8종 55,940명
 - 병원 접종비용의 약 30% 지원
 - 비씨지, B형간염(영유아), 디피티, 폴리오, 엠엠알, 일본뇌염, 수두, 티디
- B형간염 수직감염 예방사업 : 100명
 - B형간염 보균자 산모 출생아를 대상으로 감염예방 무료 접종

5 맞춤형 방문 건강관리 서비스 제공(국·시비)

- 사업대상 : 국민기초생활수급자, 결혼이민자, 저소득 취약계층 등

구 분		방문횟수	등록가구
1군	집중관리군(중증질환자)	월 1회 이상	180
2군	정기관리군(경증질환자)	3개월에 1회 이상	3,720
3군	자가관리군(고위험군)	1년에 1회 이상	1,500
계			5,400

- 방문간호서비스 제공 : 5,400가구 16,000회(간호사 12명, 1인 450가구)
 - 방문간호사 1인 1~2개동, 지역 담당제로 방문간호서비스 제공
 - 건강요구도 조사에 따른 방문간호서비스제공(만성질환자 집중관리)
 - **다문화빌리지센터 순회진료<신규>** : 12회 200명
- 거동불편 환자 방문진료 및 경로당 순회진료 : 101회 1,260명
 - 거동불편 만성질환자 방문진료 : 50회 240명
 - 경로당 41개소 순회 진료 : 51회 1,020명
- 지역사회 연계 서비스 확대 : 400건 → 500건
 - 건강문제 등 애로사항 발생 시 무료수술, 의료비 지원 등 유관기관 연계
- **방문 구강 건강관리 서비스<신규>** : 960회(4가구×240일)
 - 치위생사 1명 채용, 생애주기별 구강 건강관리 서비스 제공
- 재가 만성질환자 방문 재활서비스 확대: 700회 → 960회
 - 뇌졸중, 관절염, 장애인 등 방문 물리치료 : 960회(4가구×240일)
 - 일상생활능력 향상 지도, 낙상·뇌졸중 예방교육 실시
- 저소득 환자 가정간호 의료비 지원 확대 100건 → 200건
 - 욕창 치료, 기관절개, 위관영양, 배뇨관리 등 월 1~4회 방문 서비스 제공
- 재가 암 환자 방문간호 및 특수간호 서비스 제공 : 500회
 - 보건소 등록 암 환자 : 244명('09.10.30 현재)
 - 재가 암 환자 방문간호 : 체위·안위간호, 투약지도, 욕창관리 등
- 한국실명예방재단 연계, 어르신 안 검진 및 무료 수술 의뢰 : 1회
- 한국전립선협회 연계, 전립선질환 무료검진 및 건강강좌 : 1회
- 영등포구의사회 연계, 어르신 무료 진료 : 2회(상·하반기)

6 만성질환 관리사업(국·시비)

- 고혈압 교실 운영 : 5회 200명(2,4,6,8,10월, 월 1회)
 - 고혈압 치료 및 약물요법(전문의), 식이요법(영양사) 교육
- 당뇨교실 운영 : 5회 200명(3,5,7,9,11월, 월 1회)
 - 당뇨에 대한 치료 및 약물요법(전문의), 식이요법(영양사) 교육
- 심뇌혈관질환 예방강좌 : 20회 2,000명(3~11월)
 - 노인대학 및 민방위교육장 연계, 심장질환·뇌졸중 예방 강좌 개최
- 내 혈압·내 혈당 바로알기 캠페인 : 83회
 - 동 주민센터, 경로당, 노인대학 및 행사장을 방문하여 혈압 및 혈당 검사
 - 고혈압, 당뇨, 고지혈증 등에 관련된 만성질환 홍보물 배부
- 지역사회 건강 면접조사(9월~11월) : 919명
 - 대 상 : 지역 주민 919명 표본 선출
 - 질환 이환, 사고, 흡연, 음주, 운동, 비만 등 보건의료 지표조사로 만성병 조사감시체계 구축

7 국가 암 관리사업(국·시비)

- 국가 암 조기검진 : 27,980건(보건복지가족부 목표 시달)
 - 대 상 : 의료급여수급자 및 건강보험가입자 하위 50% 이내의 주민 중 암종별 발생빈도가 높은 계층
(의료급여수급자 3,030건, 건강보험가입자 24,950건)
 - 검진항목 : 위암, 간암, 대장암, 유방암, 자궁경부암
 - 내 용 : 검진홍보(보건소), 검진비 지급(국민건강보험공단 위탁)
- 저소득층 암 환자 의료비 지원 : 430건
 - 치료비 지원대상 등록 암 환자 : 262명('09.10.30 현재)
 - 저소득 건강보험가입자, 의료급여수급자, 폐암 환자 의료비 지원
 - 18세 미만 소아·아동 암 환자 본인부담 의료비 지원
- 암 예방 건강강좌 : 4회 400명
 - 대한암협회 등 암 관련 단체를 활용하여 암 예방 강연회 실시
 - 관내 암 조기검진기관에 암 환자 의료비 지원 홍보물 배부

8 회귀·난치성 질환자 의료비 지원(국·시비)

- 회귀·난치성질환 대상자 : 163명
 - 근육병, 만성신부전(투석) 등 111종
 - ※ 우리구 등록 현황 : 28종 163명('09.10.30 현재)
- 대상자 등록관리(보건소)
 - 접수 및 등록 : 진단서, 소득·재산관계 증빙서류 등
 - 소득 및 재산조사 후 적합한 대상자 등록증 발급
- 의료비 지원(국민건강보험공단 위탁)
 - 의료비 중 급여의 본인부담금 지원
 - 근육병, 다발성경화증, 유전성운동실조증, 뮤코다당증, 부신백질영양장애 환자 중 지체 장애1급 또는 뇌병변 장애1급 등록자의 간병비
 - 장애인 보장구에 대한 보험급여기준에 따라 본인이 부담하여야 하는 보장구(하지보조기 등) 구입비 지원
 - 담당 의사의 진단서 또는 처방전을 발급받아 대여한 호흡보조기 또는 산소호흡기 대여료 지원

9 정신보건센터 운영(시비)

- 정신질환자 등록 및 관리 확대 : 700명 → 800명
 - 지역 유관기관 및 병원 연계를 통한 환자 발굴
- 중증 정신질환자 사례관리 및 상담 확대 : 2,400회 → 7,000회
 - 성 인 : 가정방문 1,800회, 내소상담 1,400회, 전화상담 2,100회
 - 소아·청소년 : 가정방문 600회, 내소상담 400회, 전화상담 700회
- 중증 정신질환자 동별 동아리 프로그램 운영 : 120회 1,200명
 - 주 2회(1회 3시간) 기능별, 욕구별 사회적응 프로그램 실시
- 생애주기별 고위험군 대상자 정신건강 강좌 : 8회 200명
 - 일반주민, 학부모, 학생 등 대상별 교육 및 정신건강 홍보 캠페인
- 소아·청소년 사업 확대 및 강화(신규팀 구성 및 치료연계체계 구축)
 - 선별검사(스크리닝) 10개교 3,000명, 고위험군 집단 프로그램 20회

IV. 특 수 사 업

1 치매지원센터 운영(시비)

노인인구의 증가 및 치매관리 서비스 수요 증대에 따라 치매예방에서부터 조기발견 및 치료, 재활지원 등 통합적이고 체계적인 서비스를 제공, 치매 유병율을 낮추고 노년기 건강한 삶을 영위하도록 하고자 함.

□ 추진배경

- 인구 고령화로 치매문제의 심각성이 대두됨에 따라 기존의 중증 치매환자 시설수용 중심의 치매관리 틀에서 벗어나,
- 초기단계부터 맞춤형 서비스를 제공하기 위한 체계적이고 통합적인 치매관리의 필요성 대두

□ 추진방향

- 치매통합관리 서비스 제공으로 치매환자와 가족의 부담 경감
- 치매 유병율 및 중증 치매환자 비율을 낮춰 치매관련 사회적 비용 경감

□ 세부 추진계획

- 치매 예방 및 인식개선 사업 : 연 12회
 - 유동인구 밀집지역 가두홍보 및 지역 유관기관 순회 교육
- 치매조기검진사업 : 연내 8,000명 선별검진
 - 5개년 간 60세 이상 노인 전체에 대한 조기검진 실시

연도별	계	2010년	2011년	2012년	2013년	2014년
인원(명)	56,000	8,000	10,000	12,500	12,500	13,000

- 치매 등록관리 사업 : 연내 600명이상 등록관리(치매환자 추정수의 20%)
 - 보호시설, 병·의원 등 유관기관 연계 치매환자 발굴 등록 관리
 - 지역순회 사업설명회 개최 재가 치매환자 등록 유도
- 원인 확진검진 및 치료비 지원 : 150명(치매등록 환자의 25%)
 - 대 상 : 정밀검진에서 치매로 진단 분류된 노인 중 저소득층 주민
- 인지건강센터 “사랑채” 운영 : 연 200회 이상 인지건강 프로그램 운영
 - 인지건강센터 상시 개방(프로그램실 및 어르신 쉼터로 병행 운영)
- 소요예산 : 473,400천원(시 248,400 구 225,000)

2 『건강 만점, 행복 만점』 대사증후군 관리(시비)

고혈압, 당뇨병, 고지혈증, 비만 등 대사증후군관련 질환의 조기발견 및 개인별 맞춤형 건강관리시스템을 구축하여 지역주민의 건강관리에 필요한 통합적인 서비스를 제공하고자 함.

□ 추진배경

- 21세기 웰빙보건소 실현을 위한 서울시 보건소 5대 중점관리사업임
- 고혈압, 당뇨병, 고지혈증에 대한 규칙적 치료와 관리를 통하여 심혈관질환의 73%, 뇌혈관질환의 69%예방 가능함

□ 추진방향

- 전문관리센터 운영을 통한 전문적이고 체계적인 건강관리 체계 구축
- 시간적 지리적 접근성 제고를 위한 찾아가는 건강상담실 운영
- 대사증후군 홍보로 대사증후군에 대한 주민 인식도 제고

□ 사업목표

- 대사증후군 조기발견 검사 : 10,000명
- 대사증후군환자 등록 관리 : 3,000명
- 대사증후군 홍보 : 77,760명

□ 세부 추진계획

- 사업 시기 : 2010. 3월부터
- 사업 대상 : 77,760명
 - 30세 이상 인구 259,197명의 대사증후군 유병률 30%
- 대사증후군 조기발견 검사 : 10,000명(대상자의 13%)
 - 검사항목 : 혈압, 혈당, 허리둘레, 중성지방, 콜레스테롤검사
 - 대사증후군 전문관리센터 운영 : 7,600명
 - 보건소, 분소 내소자 및 건강검진 수검자

- 지역거점 『건강마을 프로젝트』 운영 : 600명
 - 12개 동 주민센터 체력단련실 이용 인원(4월~9월)
- 글로벌 영등포 『건강나눔 프로젝트』 운영 : 500명
 - 다문화 빌리지 및 다문화가족지원센터 이용 회원(4월 ~9월)
- 『토요 대사증후군 발견 및 관리코너』 운영 : 500명
 - 열린 보건소 이용자(3월~12월) : 매월 2, 4주 토요일
- 인재중심 『건강제일 프로젝트』 운영 : 800명
 - 지역 사업장에 근무하는 근로자(4월~12월)
- 대상자 등록관리 : 3,000명(조기발견 검사자의 약 30%)
 - 사업동의서 작성 및 접수
 - 결과상담 및 대상자 분류로 군별 맞춤형 건강관리
 - 고혈압, 당뇨병 등 환자 발견 시 병의원, 보건소 진료 의뢰
 - 운동, 영양, 금연, 절주 건강증진사업 연계
- 사업홍보
 - 홍보물 개발 : 2종 60,000부
 - 보건소 홈페이지 연계 대사증후군 관리사업 코너 개설
 - 언론매체 홍보 : 케이블 방송 및 보건소 IPTV 송출
 - 지역신문 및 건강소식지 게재
 - 대사증후군 홍보관 운영 : 영등포구청역 5호선 환승구간
 - 건강검진 결과지에 대사증후군 분류 및 사업홍보
 - 건강아카데미 운영 : 10회
- 소요예산 : 200,000천원(시 50% 구 50%)