

제197회 구의회 임시회

2016.10.19. ~ 10.26.

청림 명동포구

# 2016년 주요업무 보고



보건지원과

# 보고 순서

I . 일반 현황	•••	1
II . 주요업무 추진 실적	•••	3
III . 중점사업 실적	•••	25

# I. 일반 현황

## 1 조직

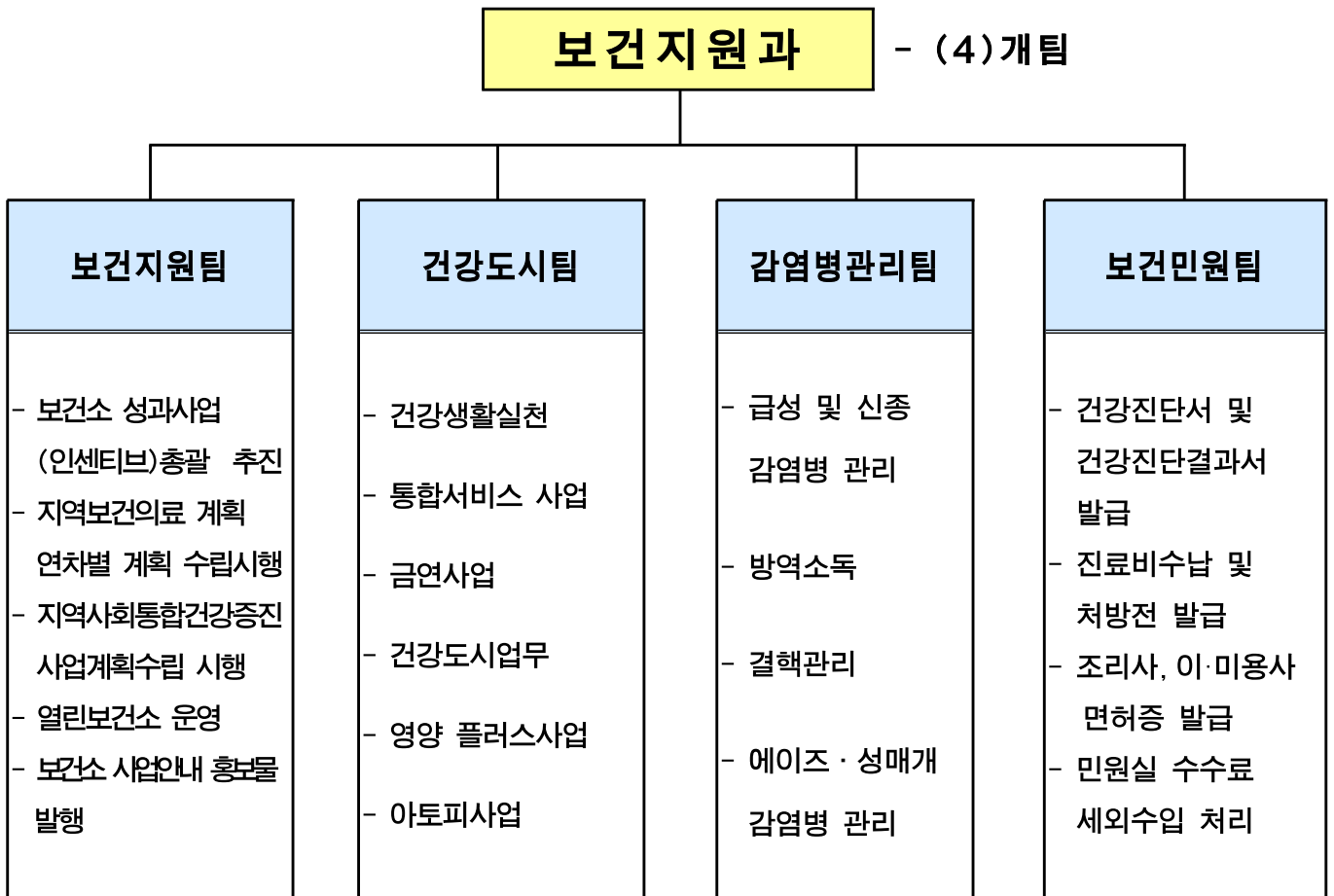

## 2 인 력

구 분	계	일 반 직						관 리 운 영 직				임 기 제				
		4급	5급	6급	7급	8급	9급	6급	7급	8급	9급	5급	6급	7급	8급	9급
정 원	35	-	1	5	10	9	2	-	-	-	-	7	1	-	-	-
현 원	33	-	1	5	9	6	2	-	2	-	-	7	1	-	-	-
과부족	△2	-	-	-	△1	△3	-	-	2	-	-	-	-	-	-	-

## 3

## 주요시설 및 장비

구분	명칭	현황	비고
시설물	보건소	<ul style="list-style-type: none"> <li>■ 대지 7,622<math>m^2</math></li> <li>■ 건물 3,398<math>m^2</math></li> </ul>	1994. 9. 1 준공
차량	아반떼	부서공용	2012년식
	포터	감염병관리팀 방역업무	2008년식
	프레지오	건강도시팀 추진업무	2002년식
	스타렉스	부서공용 구급용	2010년식
	스타렉스	특수구급차	2015년식
장비	방역장비	<ul style="list-style-type: none"> <li>■ 연무장치 4(차량용 1, 휴대용 3)</li> <li>■ 분무장치 54(차량용 1, 휴대용53)</li> <li>■ 초미립자 살포기 3(휴대용)</li> </ul>	-

## 4

## 예산현황

(단위: 천원)

단위사업명	예산액	집행액	집행율(%)
계	10,487,875	6,961,154	67
구민에 대한 공공의료 서비스 편의제공	546,896	52,019	10
건강백세를 누리는 살기 좋은 건강도시	799,370	530,023	67
구민이 안전한 감염병 관리체계 확립	1,139,560	524,991	46
인력운영비	7,621,429	5,600,897	74
기본경비	298,843	224,544	75
보전지출	81,777	28,680	35

## Ⅱ . 주요업무 추진 실적

연번	사 업 명	쪽
①	건강백세 가이드 보건의료서비스 홍보 .....	4
②	구민과 함께하는 열린보건소 운영 .....	5
③	구민중심의 보건민원행정 서비스 추진 .....	6
④	건강생활실천 환경조성 .....	7
⑤	임산부 · 영유아 영양플러스 지원 .....	10
⑥	피부촉촉 면역튼튼 아토피·천식 예방관리 .....	12
⑦	찾아가는 건강주치의제 운영 .....	13
⑧	흡연을 감소를 위한 지역중심 금연사업 지원 .....	15
⑨	급성 및 신종 감염병 관리 .....	18
⑩	에이즈 및 성매개감염병 관리 .....	21
⑪	결핵 예방 및 진료비 지원 .....	22
⑫	감염병 발생 예방을 위한 친환경 방역소독 실시 .....	23

보건소에서 시행하는 각종 보건시책 및 건강관련 정보를 적기에 알기 쉽게 홍보함으로써 건강에 대한 인식을 개선하고 구민들의 건강증진 및 삶의 질 향상에 기여토록 함

### □ 사업개요

- 기 간: 연중
- 대 상: 영등포구민
- 내 용: 구민 건강생활 향상을 위한 보건의료 시책사업 홍보와 각종 건강정보 및 질병예방 안내

### □ 주요 추진실적

구 분	목 표	실 적	비고
보건소 업무안내 책자 발간	1,000부	-	10월 발간예정
보건소 업무안내 점자책 발간	500부	500부	
보건소 소식지 발간	20,000부 (분기별 5,000부)	15,000부	3,6,9,12월 발간
외국인용 진료 서비스 리플릿	1,500부	1,500부	
IPTV, 키오스크, DID운영	연중 상시		

### □ 향후계획

- 보건소 업무 안내책자, 보건소 소식지 12월 발간
- 보건소 소식 온-라인(One-Line) 및 구정 간행물 연계 홍보

### □ 소요예산

(단위: 천원)

예산액	집행액	집행율(%)
11,945 (구비 11,945)	3,223 (구비 3,223)	27

## 2 구민과 함께하는 열린보건소 운영

보건기획팀

평일 보건소 이용이 어려운 구민을 대상으로 토요일에 진료서비스와 건강 실천서비스 등 다양한 프로그램을 운영하여 보건소 이용편의 제공 및 구민 건강형평성에 기여하고자 함

### □ 사업개요

- 사업기간 : 2016. 1~12월, 토요일 등 근무외 시간
- 사업대상 : 지역주민 (맞벌이부부, 직장인, 학생, 외국인 등)
- 사업내용 : 공동사업(2개), 특화사업(16개)
  - 보건지원과 6개 사업, 건강증진과 8개 사업, 의약과 4개 사업

### □ 주요 추진실적

- 운영실적 : 총 18개 사업 - 208회 운영, 17,969명 참여
- ※ 운영목표 : 275회 운영, 14,214명(목표대비 진행율 76%, 참여율 126%)

구분	프로그램명	목표	운영일시	운영실적	달성율(인원)	구분	프로그램명	목표	운영일시	운영실적	달성율(인원)
공동사업	대사증후군 검진 토요클리닉	23회 600명	매주	17회 424명	71	특화사업	남편과 함께하는 임산부 요가교실	5회 250명	짜수달 4주	4회 154명	62
	만성질환예방 교육	12회 500명	매월 3주	9회 450명	90		가족과 함께하는 토요출산준비 교실	5회 250명	홀수달 4주	4회 145명	58
특화사업	토요 금연클리닉	44회 1,000명	매주	32회 3103명	310		토요정신건강클리닉	23회 240명	매월 2,4주	17회 186명	78
	가족 건강플러스체험관	11회 300명	매월 3주	8회 189명	63		토요힐링캠프상담실	12회 24명	매월 4주	9회 23명	96
	청소년 건강플러스체험관	11회 200명	매월 1주	8회 187명	94		토요임상병리검사실	23회 400명	매월 2,4주	17회 325명	81
	토요 3.3.3건강체크	22회 500명	매월 1,3주	16회 534명	107		외국인 토요무료진료	10회 150명	3~12월 2주	7회 70명	47
	직장맘 튼튼아이 영양교실	30회 900명	매월 1,3주	24회 560명	62		외국인 무료건강검진	2회 200명	5,9월 (2회)	2회 204명	102
	직장임신여성 건강의 날	23회 500명	매월 2,4주	17회 753명	151		토요 가족 구강건강 지킴이	4회 100명	3,6,9,12월 4주	3회 100명	100
	모유수유 클리닉	11회 100명	매월 2주	8회 62명	62		찾아가는 건강체험관	4회 8,000명	4,5,6,9월 (4회)	6회 10,500명	131

### □ 향후계획

- 참여인원이 저조한 일부 프로그램은 적극적인 홍보와 모집으로 목표달성을 제고

### □ 소요예산

(단위: 천원)

예산액	집행액	집행율(%)
55,000(시비100%)	38,042	69

「공공보건포털」을 통한 인터넷 발급과 검사결과 및 건강진단 재검일 알림 서비스 제공 등으로 민원편의를 증진시키고 보건민원 만족도를 향상시키고자 함.

### □ 사업개요

- 『공공보건포털』 인터넷발급 서비스 이용 확대
- 건강진단(결과)서 우편 등기발송 서비스
- 진료비 납부 신용카드사용 홍보 강화
- 검사결과 및 재검일 알림서비스(SMS) 추진
- 민원 솔루션 미팅으로 수준 높은 행정서비스 응대 강화

### □ 사업실적

- 서비스 추진 실적

구 분	목 표	실적	진도(%)
공공보건포털이용 인터넷 제증명 발급	6,445건	3,931건	61
건강진단(결과)서 우편등기 발송서비스	900명	1,560명	173
검사결과 및 재검일 알림서비스(SMS)	38,600명	29,999명	77
소식지 홍보 게재	4회	4회	100
업무미팅 (월2회)	24회	18회	75

- 보건민원 접수 및 수납 실적

구 분	건 수 (건)	금 액 (원)
건강진단(결과)서, 외국인결핵확인서	39,809	60,706,350
건강검진(A·B형간염, 콜밀도 검사 등)	4,856	28,127,800
예방접종(B형간염, 장티푸스 등)	2,858	10,161,800
기타 진료(내과, 한의과, 치과진료)	8,094	15,553,730
총 계	55,617	114,549,680

- 유기한 민원 접수 실적

(단위:건)

접수건수	조리사 면허	이·미용사 면허	의약 분야	건강증진 분야	납부 수수료(원)
2,502	35	203	2,236	28	6,276,300

### □ 소요예산

(단위: 천원)

예산액	집행액	집행율(%)
4,473 (구비 100%)	2,404 (구비 100%)	54



지역사회 주민의 건강수준 향상을 위해 계층별 다양한 특성과 수요에 부합하는 차별적인 건강증진사업추진으로 지역주민의 건강증진사업 체감도 향상

□ 사업개요

- 대 상 : 영유아 ~ 노인까지 전 생애주기별 대상자
- 기 간 : 연중
- 방 법 : 생활터별 접근실시

□ 주요 추진실적

○ 건강한 어린이집 만들기 사업

사업명	사업목표	실적(회/명)	진도(%)	내용
유아 미각형성 프로그램	20개소/ 300회	20개소/ 300회	100	- 관내 어린이집 6~7세아동 500명 - 단맛, 쓴맛, 신맛, 짠맛, 맛의조화등 5가지 주제의 미각교육 (15회) - 어린이 바른 식생활 교육 - 식품첨가물의 위험성 교육 - 기간 : '16. 7월~'16. 9월
Let's play 어린이 신체활동사업	20개소	30개소 /971명	150	- 보육교사 신체활동 역량강화교육 - 신체활동 교육메뉴얼 및 강사지원 - 사업 전후 어린이 체력측정 평가 - 기간 : '16. 3월~'16.11월

○ 건강한 학교 만들기 사업

사업명	사업목표	실적(회/명)	진도(%)	내용
Let's play 초등학교 신체활동사업	8개교	8개교/ 262명	100	- 초등돌봄교사 역량강화교육 추진 - 어린이 신체활동프로그램 운영 - 신체활동이벤트, 건강교육 연계지원 - 기간 : '16. 6월~'16.11월
청소년 영양교육	43개교	31개소/ 5,784명	72	- 단체 및 개인영양교육 및 상담 - '친구야 아침밥먹자' 캠페인 - 기간 : '16. 4월~'16.11월
흡연 및 음주예방교육	43개교	35개교/ 8,627명	81	- 대상 : 초·중·고등학교(43개교) - 방법 : 신청에 의한 맞춤형 금연교육 - 기간 : '16. 3월~'16. 12월

○ 건강한 직장 만들기

사업명	사업목표	실적(회/명)	진도(%)	내용
사업장 이동금연클리닉 건강생활실천 캠페인	15개소	15개소/ 389명	100	- 관내 50인이상 사업장 - 사업장 방문하여 금연클리닉 운영 - 운동, 영양, 금연, 절주 등 건강생활실천 캠페인 및 자료배부

○ 건강한 지역사회 만들기

사업명	사업목표	실적 (회/명)	진도 (%)	내용
건강 영등포 2080 프로젝트	7개소 400명	7개소/ 402명	100	- 권역별 걷기동아리 운영, 강사지원 - 근력강화, 음악스트레칭, 건강걷기 - 사업전후 건강검사 및 운동영양상담 - 기간 : '16. 3월~'16.11월(주2회)
헬스리셋 프로젝트	4/4분기 300명	3/4분기 238명	80	- 건강위험자 대상자 운동프로그램 - 국민건강보험공단 협력 운영 - 사업전후 건강검사 및 비만관리 - 기간 : 연중 운영 (주 3회)
건강시니어 성공프로젝트	3기/90명	3기/ 90명	100	- 65세이상 어르신 건강위험자 대상 운동 영양 체험교육 - 사업전후 건강검사 및 운동 영양상담 - 기간 : '16. 3월~'16.10월
건강체중 3.3.3 프로젝트 (영등포 걷기마일리지)	1,000명/ 5억보	4,100명/ 15억보	410	- 스마트폰 앱을 활용한 건강걷기 실 천으로 취약계층에 현물 기부 - 비만도 검사서비스 및 사후관리 - 건강체중 중요성 인식 확대 캠페인 - 기간 : '16. 4월~'16. 10월
국가건강검진결과상담 서비스	1,000명	1,454명	145	- 국가건강검진결과 보건소 건강증진 참여 동의자 영양상담 실시 - 건강문제별 프로그램 연계 - 기간 : 연중
찾아가는 경로당 영양교실	50개소	51개소 726명	102	- 어르신 섭취 부족 영양소 바로알기 - 위생적 음식관리, 나트륨 줄이기 교실 - 낙상예방 스트레칭 교육 - 기간 : '16. 5월~'16. 11월
우리음식 조리교실	24회/720명	18회/ 238명	75	- 우리식문화 바로알기 - 전통음식 조리실습 - 기간 : 연중

○ 취약계층 건강 만들기

사업명	사업목표	실적 (회/명)	진도 (%)	내용
참!참!참! 장애인 신체활동교실	7개소	7개소/ 116명	100	- 장애인주간보호소, 보호직업장, 장애 청소년 신체활동 활성화프로그램 운영 - 사업전후 체력검사 서비스 지원 - 기간 : '16. 5월~'16. 11월(주2회)

MOVE KIDS 신체활동교실	10개소	12개소/ 211명	120	- 취약계층아동 비만예방 프로그램운영 - 스포츠체험교실, 차어리딩 강사지원 - 사업전후 체력검사 및 건강교육 - 기간 : '16. 4월~'16. 11월(주2회)
어르신 건강충전 프로젝트	10개소	10개소/ 341명	100	- 무료급식소, 취약경로당 어르신 신 체활동 활성화 프로그램 운영 - 영등포구 신체활동리더 투입(봉사자) - 낙상예방교육, 건강체조, 음악게임 - 기간 : '16. 5월~'16.11월(주1회)
건강과일바구니	9개소	9개소/ 256명	100	- 지역아동센터 초등학생대상 채소 및 과일등 건강간식 제공 - 나트륨저감화 교육, 영양표시 등 - 기간 : '16. 4월 ~ '16. 12월(주2회)
찾아가는 지역아동센터 영양교실	16개소	10개소 /275명	63	- 청소년 식생활 지침 알기 - 영양표시 바로알고 건강간식 선택하기 - 아침밥 섭취의 중요성 교육 - 기간 : '16. 4월 ~ '16. 12월

○ 지역사회 건강한 환경조성

사업명	사업목표	실적 (회/명)	진도 (%)	내용
건강플러스체험관 운영	170회	139회/ 3,087명	82	- 어린이, 청소년, 성인, 어르신 등 13개 건강 체험부스 프로그램 운영 - 기간 : 연중
식생활정보센터 운영	1,000명	1,531명	153	- 집중 영양상담 및 상설 염도 측정코너 운영 - 기간 : 연중
지역사회 생활터 홍보 및 캠페인 활동	50회	90회	180	- 학교, 지하철, 공원, 금연거리 등 - 기간 : 연중
함께 걷는 건강계단 운영	연 2백만명	1백만명	50	- 영등포역 계단을 걸으면 기부하는 계단 운영 - 계단조명, 이미지 설치 등 건강걷기 독려 - (주)롯데역사 연 최대 2천만원 기부 - 기간 : 연중

□ 향후계획

- 함께 걷는 건강계단 홍보 및 캠페인 강화 : 10월~12월
- 『지역사회 생활터로 찾아가는 홍보관 운영 및 캠페인 전개』

□ 소요예산

(단위: 천원)

예산액	집행액	집행율(%)
124,720 (국 40,360, 시 51,108, 구비 33,252)	81,238 (국 39,537, 시 11,861, 구비 29,840)	65

영양상태가 취약한 저소득층 임신부 및 영유아에게 건강증진을 위한 영양교육 실시하고, 필수 영양소를 중심으로 구성된 보충식품을 일정기간동안 제공함으로써 식생활관리능력 및 영양불량문제 개선을 도와 평생건강을 유지하기 위함

□ 사업개요

- 기 간 : 연중
- 대 상 : 만6세 이하 영·유아, 임신부, 출산부, 수유부 등 월340명
  - 선정기준 : 가구 규모별 소득중위 80% 미만의 가구
  - 영양위험요인 : 빈혈, 저체중, 성장부진, 영양섭취상태불량 중 한가지 이상 보유자
- 사업내용 : 영양교육 및 상담서비스, 보충식품공급, 영양평가
  - 지원식품(품목) : 대상별로 구분 된 패키지에 따라 조제분유, 쌀, 감자, 당근, 우유, 콩, 김, 미역, 오렌지 주스 등 식품 공급

□ 주요 추진실적

- 임신부·영유아 영양플러스 서비스 지원

사업명	사업목표	실적 (회/명)	진도 (%)	내용
보충식품 공급	340명	660명	194	- 영아, 1~5세 유아, 임신·수유부, 출산부 등 대상에 따른 식품패키지 6종을 구분하여 지급(인당 월2회) - 기간 : 연중
영양교육 및 상담서비스	540회	350회/ 3,011명	65	- 집단교육 및 소그룹 교육 - 직장인도 참여할수 있도록 주말 및 야간교육 진행 - 개별교육 및 상담 - 영양교육 도구·자료개발 - 단체교육 및 가정방문교육 진행 - 기간 : 연중
정기적 영양상태 평가	1,100회	723회	66	- 신체계측(체중, 신장), 빈혈검사, 영양 섭취 상태조사, 기타영양위험 요인조사(다태아 임신, 미숙아 등) - 기간 : 연중

□ **향후계획**

- 보충식품수혜대상자 영양평가 → 대상자 졸업 및 신규진입을 통한 수혜자 확대
- 다문화가정 등 취약계층 대상자를 위한 맞춤형 영양교육 실시
- 3개월마다 정기적인 건강상태평가(빈혈검사, 식품섭취상태)
- 부족되기 쉬운 영양소 보충식품 지급(6개월~ 1년)
- 월 1회이상 영양교육 및 가정방문 서비스 제공

□ **소요예산**

(단위: 천원)

예 산 액	집 행 액	집행율(%)
361,650 (국 57,963, 시 103,392, 구비 200,295)	256,742 (국 46,592, 시 71,223, 구비 138,927)	71

아토피 질환 예방교육 및 천식 응급상황 대처, 고위험 아동관리등 아토피 질환에 대한 예방관리를 학교 및 어린이집 중심으로 실시하여 학생들의 학습 능력 및 삶의 질 향상에 기여하고자 함

### □ 사업개요

- 기 간 : 연중
- 대 상 : 아토피·천식 환자, 지역주민 등

### □ 주요 추진실적

사업명	사업목표	실적 (회/명)	진도 (%)	내 용
아토피·천식 안심학교 운영	20개소	20개소	100	- 아토피·천식 안심학교 인증 - 알레르기 질환 환자 선별 - 안심학교 어린이 및 교사대상 알레르기 질환 예방관리 교육 - 기간 : '16. 3월~'16. 11월
아토피 환자 보습제 지원	300명	421명	140	- 안심학교 환자 및 취약계층 환자 아토피예방 보습제 지원 - 기간 : '16. 9월~'16. 11월
아토피·천식 예방관리 교육	120회	159회	159	- 임신부, 영유아가족, 어르신 등 알레르기 질환 민감집단대상 아토피·영양교실 운영 - 지역주민대상 아토피·주만건강강좌 개최 - 기간 : '16. 3월~'16. 11월
아토피·천식 예방관리 홍보	50회	62회	124	- 지역행사 연계 아토피·천식 홍보관 운영 - 리플릿, 소책자 등 홍보물 배부 - 기간 : 연중
아토피 캠프	20명	23명	115	- 아토피 영양교육 - 아토피 마음치유 및 자연놀이체험 - 기간 : '16. 4월~'16. 9월

### □ 향후계획

- 아토피 건강캠프(진안) : 10월 예정 (서울시 예산지원)

### □ 소요예산

(단위: 천원)

예산액	집행액	집행율(%)
13,000 (국 6,500, 시 1,950, 구비 4,550)	10,340 (국 5,170, 시 1,551 구비 3,619)	80

어르신들의 자가 건강관리 능력향상을 위한 건강생활실천 교육 운영과 다양한 체험학습 프로그램 운영 및 건강정보에 대한 접근성을 높여 지역 주민의 건강형평성 제고

□ 사업개요

- 기 간 : 연중
- 장 소 : 18개동 주민자치센터 및 생활터별 방문
- 대 상 : 지역주민, 경로당 어르신, 취약계층 중 거동불편 만성질환자기
- 추진방법
  - 경로당 순회방문, 취약계층 대상 의료팀방문을 통해 기초검진과 건강상담 등 개인별 맞춤형 의료서비 제공
  - 보건소 의사, 간호사 인력을 활용한 건강증진사업에 대한 인식제고

□ 주요 추진실적

사업명	사업목표	실적 (회/명)	진도 (%)	내용
건강한 경로당 만들기 프로젝트	169개소 1,800명	136개소 1,608명	89	- 경로당 순회진료 : 49개소 (매주 목요일) · 양한방 진료, 기초건강검진, 치매검진 및 예방교육 · 운영인력 : 9명(의사1, 한의사1, 간호사2, 약사1, 검진팀1, 치매검진2, 운전원1) · 방문일정 : 매주 목요일 14:00 ~ 16:00 · 대 상 : 일일 이용인원 20명 이상 경로당 중 수혜형평성 고려 49개소 선정 · 진료내용 : 양한방진료, 건강상담, 치매검진 등 - 찾아가는 방문팀 운영: 121개 경로당 · 운영인력 : 4명(사업담당1, 방문간호사1, 운동처방사1, 치위생사1) · 방문일정 : 매주 화요일(14:00~16:30) · 대 상 : 순회진료 미선정 경로당 121개소 · 진료내용 : 기초건강검진 구강검진 노인안체조 등 - 기간 : 연중
거동불편 취약계층 방문진료	180명	141명	78	- 운영인력 : 3명(의사1, 간호사1, 운전원1) - 방문일정 : 매월 첫째 셋째 수요일 - 대 상 : 거동불편 취약계층 어르신 - 진료내용 : 복지도, 혈압 및 당 측정, 건강관리 상담 등

				<ul style="list-style-type: none"> <li>· 건강상태평가 : 개개인의 건강상태 평가후 맞춤형 관리</li> <li>· 건강관리교육 : 만성질환 관리, 식습관 관리, 개인위생관리 등</li> <li>· 질환 및 투약관리 : 고혈압, 당뇨, 기타 질환대상 진료 및 투약 관리</li> </ul> - 기간 : 연중
찾아가는 건강체험관 운영	22회	19회	86	<ul style="list-style-type: none"> <li>- 운영인력 : 12명(영양사, 운동처방사, 간호사 등 분야별 전문인력 및 담당직원)</li> <li>- 일 정 : 4월 ~ 10월</li> <li>- 장 소 : 18개 동주민센터 인근공원, 경로당, 복지관 등</li> <li>- 내 용               <ul style="list-style-type: none"> <li>· 흡연, 혈압, 혈당, 체성분 측정 및 상담</li> <li>· 심폐소생술 실습 및 홍보</li> <li>· 금연운동, 영양만성질환, 감염병 예방관리 등 홍보물 배부</li> </ul> </li> </ul> - 기 간 : '16. 4월 ~ '16. 11월
취약계층 운동·영양교실	12회/ 240명	12회/ 205명	100	<ul style="list-style-type: none"> <li>- 운영인력 : 4명(영양사2, 운동처방사2)</li> <li>- 방문일정 : 매월 셋째주 월요일 10:00 ~ 12:00</li> <li>- 대 상 : 지역주민 및 다문화 가정</li> <li>- 장 소 : 서남권 글로벌센터 내 교육실</li> <li>- 내 용 : 운동교실 및 만성질환 예방을 위한 예방교육</li> </ul> - 기 간 : 연중

**향후계획**

- 찾아가는 건강체험관 운영 : 10월 5일, 12일, 19일
  - 대림1동, 대림2동, 영등포동 주민센터 내
- 취약계층 운동·영양교실
  - 구소식지 및 지역신문, 인터넷등을 활용한 안내 및 홍보

**소요예산**

(단위: 천원)

예 산 액	집 행 액	집행율(%)
10,000(구비)	8,000(구비)	80

※ 건강한 경로당만들기 프로젝트 사업비



흡연을 예방하고 흡연자의 금연을 촉진하며, 비흡연자를 보호하기 위한 간접흡연 없는 환경(Smoke-free)을 조성함으로써 담배연기 없는 쾌적한 영등포를 만들기 위함

## □ 사업개요

### ○ 내 용

- 지역사회 금연환경조성을 위한 금연구역 확대 시행
- 흡연자를 대상으로 하는 금연클리닉 운영
- 흡연의 폐해와 금연의 중요성을 인식시키기 위한 금연교육 사업 시행
- 지역주민과 함께하고 매체별 특징과 장점을 살린 금연홍보 실시

## □ 주요 추진실적

### ○ 흡연을 감소를 위한 금연지원서비스 강화

사 업 명	사업목표	실적 (회/명)	진도 (%)	내 용
보건소 금연클리닉 운영	4,200명	3,034명	72	- 대상 : 금연을 희망하는 지역주민 - 내용 : 니코틴 의존도검사 등 금연클리닉 등록 및 상담 - 기간 : 연중
이동금연클리닉 운영	15개소	15개소 389명	100	- 대상 : 상시근로자 50인이상 사업장 - 내용 : 금연홍보 및 대상자등록, 상담실시, 금연보조제 지급 - 기간 : 연중
여성흡연자를 위한 맞춤형 금연상담 서비스 제공	300명	480명	160	- 대상 : 여성흡연자 - 내용 : 개별상담 공간 마련, 전담 상담사 배치 - 기간 : 연중

### ○ 간접흡연피해 근절을 위한 금연환경 조성

사 업 명	사업목표	실적 (회/명)	진도 (%)	내 용
금연문화 형성 캠페인	100회	90회	90	- 금연구역에 대한 구민의 인지도 , 금연 및 간접흡연 피해예방 홍보실시 - 기간 : 연중

공중이용시설 이행상태 점검 (100㎡미만 음식점)	5,000개소	5,500개소	110	- 금연지도원 운영 : 18명(동별 1명) - 금연지도원 및 금연단속원을 통한 금연구역 이행상태 등 점검 - 기간 : '16. 4월~'16. 9월
실외금연구역 확대지정	5개소	5개소	100	- 공원화된 차없는 거리에 대한 금연구역 지정('16. 5. 4일자 지정고시) - 차없는 거리(5개소) ·영문초등학교소공원사이길(문래동) ·두래.진주아파트사이길(문래동) ·현대아파트1,2차사이길(문래동) ·신길우성아파트1차앞 일대(신길동) ·한전사이길(문래동)
금연문화정착을 위한 단속강화	3,500건	3,777건	107	- 단속전담반 운영 : 5개조(2인1조) ·과태료부과 : 3,777건 324,150천원 - 기간 : 연중
청소년 흡연예방을 위한 합동단속	3회	4회	130	- 기간 : '16. 6월 ~ '16. 9월 - 교육지원청, 경찰서와 연계한 합동 단속 실시

○ 아동 청소년 흡연예방 교육 실시

사업명	사업목표	실적 (회/명)	진도 (%)	내용
올바른 인식개선을위한 흡연예방교육	43개교	35개교/ 8,627명	81	- 대상 : 초·중·고등학교(43개교) - 방법 : 신청에 의한 맞춤형 금연교육 - 기간 : '16. 3월~'16. 12월
흡연 청소년 대상 금연교실 운영	3개교	2개교 /56명	66	- 대상 : 금연이필요한 학생(신청학교) - 내용 : 금연서약서 작성, 흡연유혹 거절방법, 흡연피해 등 교육 및 상담 - 기간 : '16. 3월~'16. 12월

□ **향후계획**

- 금연시설 및 금연구역 흡연자 순회단속 강화
- 금연클리닉 등록자 4주 성공률과 6개월 성공률을 위하여 적극적 관리
- 실외금연구역 확대지정에 따른 금연환경조성
  - 금연안내표지판 설치 및 금연안내 캠페인 등 제도실시
  - 차없는 거리내 흡연위반자 단속 : '16.10.1일부터 (과태료 10만원)

□ **소요예산**

(단위: 천원)

예 산 액	집 행 액	집행율(%)
300,000 (국 150,000, 시 45,000 구비 105,000)	196,780 (국 98,390, 시 29,517, 구비 68,873)	65

급·만성감염병 및 기후변화에 따른 신종 감염병 예방과 확산방지를 위해 홍보와 방역 활동을 강화하여 감염병 관리에 철저를 기하고자 함

□ 추진개요

- 기 간 : 연중
- 대 상 : 신종 감염병 의심자 및 확진자
- 내 용 : 감염병 발생에 따른 감시 및 보고 등 감염병 발생시 신속한 환자관리

□ 주요 추진실적

구 분	목표	실적	진도 (%)	내 용
질병정보 모니터망 확대	91개소→105개소	105개소	100	- 기간 : 2016. 6월중 추가 지정 추진 - 내용 : 감염병 발생 등 상황발생시 유행상태 판단, 보건소에 전화 통보 - 지정현황 ▷ 의료기관(30), 산업체(5), 학교(43) 구청(1), 사회복지시설(4), 어린이집 등(22)
표본감시 의료기관 운영	5개소	5개소	100	- 기간 : 년중 - 내용 : 전수보고가 어려운 중증도가 비교적 낮고, 발생률이 높은 24종 감염병 관리를 위해 감염병 별 지정기준에 따라 표본감시의료기관을 지정 지속적, 정기적으로 자료를 수집, 질병보건 통합관리시스템 보고 - 지정기준 : 5개소 - 지정현황 ▷ 가톨릭대학교 여의도성모병원, 한림대학교 강남성심병원, 윤문수 비뇨기과의원, 다미산부인과의원, 지앤유산부인과의원
감염병 이동 홍보관 운영	50회	73회	146	- 기간 : 년중 - 대상 : 봄꽃축제, 구민의 날 등 각종 행사와 연계하여 감염병예방 홍보 - 내용 : 지카바이러스 예방수칙 배너 및 포스터 등 전시, 홍보물 배부
감염병 대응반 편성 운영	4개반	4개반	100	- 기간 : 상황발생시(지카바이러스 관습단계 공표) - 내용 : 감염병 위기대응 단계별 대응반 편성을 통한 상시 대응체계 유지 (관심→주의→경계→심각) ※ 주의단계 이하 4개반 상황총괄반, 역학조사반, 실험실검사반, 행정지원반 편성 운영

구 분	목표	실적	진도 (%)	내 용
역학조사 적시 보고율	발생시	140건/140건	100	- 기간 : 년중 - 내용 : 감염병 역학조사 실시 후 질병관리본부 웹 시스템 적시 보고
입국자 모니터링(추적조사)	발생시	64건/64건	100	- 기간 : 년중 - 내용 : 에볼라, 메르스 등 신종감염병 발생국 입국자대상 증상발현 등에 관한 능동 모니터링 실시, 이송자에 대하여 검체 채취 및 격리 등 조치(무증상 23건)
의심환자 입원조치 및 치료비 지원	발생시	6건 1,000천원 / 6건 1,000천원	100	- 기간 : 년중 - 내용 : 제1군 법정감염병, 메르스 격리 입원시 본인부담금외 치료비 지원
감염병 예·경보제 실시	발생시	20건/20건	100	- 기간 : 년중 - 대상 : 보건교사, 사업체 집단급식소 담당자 등 대상 주요 감염병 유행현황 홈페이지 게재, 문자 및 팩스 서비스 등 제공
법정감염병 신고처리	발생시	585건/585건	100	- 기간 : 년중 - 내용 : 의료기관 법정감염병 발생신고 질병관리본부 웹 시스템 보고
신고접수시 현장확인 및 역학조사 실시	발생시	140건/140건	100	- 기간 : 년중 - 내용 : 지카바이러스 등 역학조사 대상 감염병 신고관련 역학조사
보건환경연구원 검체의뢰	발생시	30건/30건	100	- 기간 : 년중 - 내용 : 감염병 대응 지침에 따른 검체채취, 보건환경연구원 검사의뢰 - 실적 : 중증열성혈소판감소증후군 3건(음성 3), 지카바이러스 27건(음성27)

○ 지카바이러스 발생에 따른 대응태세 확립

- 기 간 : 2016. 1월 ~ 계속

- 내 용

- 의심환자 역학조사 및 검사의뢰 : 27건(음성)
- 질병관리본부 지카바이러스 대책반(국번없이 1339)과 핫라인 체계 구축
- 임신부 행동수칙 및 국민행동요령 등 홍보활동 전개

홍보 리플릿	의료기관 안내문	배너	DID	홈페이지	소식지
5종	478개소×4회	3종	6종	7종	3회

- 주요 홍보내용

- 각 동, 의사회, 한의사회 등 의심환자 신고 및 진단기준 등 안내문 발송

- 산부인과 관련 병·의원 대상 임신부 및 가임기 여성을 위한 진료가이드라인 리플릿 배부
- 구 소식지, DID, 배너 등을 활용한 지카바이러스 감염증 예방 행동수칙 홍보
  - ▷ 여행 전 : 최근 2개월 이내 지카바이러스 발생지역 임신부 등 여행 자제 권고
  - ▷ 여행 중 : 모기퇴치제품 사용, 밝은 색 긴 옷착용 등 모기에 물리지 않도록 예방수칙 준수
  - ▷ 위험지역 여행 후
    - 1개월간 헌혈금지
    - 2주 이내 의심증상(발진과 함께 근육통, 결막염 등 증상 중 하나 이상 동반)발생시 의료기관 방문
    - 최소 2개월간 금욕 또는 콘돔사용 권고
- 물이 고일 수 있는 용기, 야외화분 등 모기서식처 제거
- 홈페이지 연계하여 지카바이러스 바로알기 수시 업데이트 및 안내

**□ 향후계획**

- 감염병 예방 홍보 지속 실시
- 감염병 환자(의사) 발생 시 환자 관리 및 방역조치 수행

**□ 소요예산**

(단위: 천원)

예산액	집행액	집행율(%)
38,732 (국비 24,362 사비 1,370 구비 13,000)	28,613 (국비 18,282 사비 495 구비 9,836)	74

에이즈 및 성매개감염병에 대한 정확한 정보제공으로 예방 및 조기발견을 위한 무료검사 및 감염인에 대한 지속적인 관리를 통해 개인의 건강증진은 물론 제3자에게 전파 방지로 국민 건강관리에 만전을 기하고자 함

□ 사업개요

- 기간 : 연중
- 대상 : HIV 감염자 및 AIDS 환자, 성매개감염우려자 및 관내구민
- 내용
  - 에이즈 및 성매개감염병 조기발견 및 치료유도
  - 에이즈 및 성매개감염병 검진 대상자의 자발적 검진 유도

□ 주요 추진실적

구 분	목 표	실 적	진도 (%)	내 용
에이즈 및 성매개감염병 검진실시	2,200명	1,720명	78	- 기간 : 연중 - 대상 : 성매개감염우려자 (유홍업소 종사자 등) 및 검사희망자 - 내용 : 에이즈 신속검사, 상병검진
에이즈 감염인 등록관리 및 치료비 지원	발생시	등록·관리 174명, 치료비 지원 85,448천원	100	- 기간 : 연중 - 대상 : HIV 감염자 및 AIDS 환자 - 내용 : 정기적 상담 및 치료비 지원 (본인부담금10%)
에이즈 및 성매개감염병 이동 홍보관 운영	50회	108회	216	- 기간 : 연중 - 대상 : 봄꽃축제, 구민의날 등 각종행사와 연계 홍보(아동, 노인 등) - 내용 : 에이즈 예방수칙 배너 전시 및 홍보물배부
해피버스팅	14개교 1,400명	10개교 1,017명	72	- 기간 : 4월~12월 - 대상 : 예산범위 내 신청 학교 5학년 학생 - 내용 : 교육자료·동영상제공

□ 향후계획

- 에이즈감염자 정기적 상담 실시 및 진료비 지원
- 에이즈·성매개감염병 교육 및 홍보 강화

□ 소요예산

(단위: 천원)

예산액	집행액	집행율(%)
115,804 (국 51,422, 시 51,422, 구비12,960)	108,315 (국 49,858, 시 49,857, 구비 8,600)	94

우리나라 법정 감염병 발생 1위인 결핵을 예방하고 조기발견 및 치료지원을 통해 국민의 건강관리에 만전을 기하고자 함

□ 사업개요

- 기 간 : 연중
- 대 상 : 생애주기 관내 국민 및 결핵환자
- 내 용 : 결핵 조기발견, 결핵환자 철저한 관리·지원 및 결핵관리 기반 강화

□ 주요 추진실적

구 분	목 표	실 적	진도 (%)	내 용
결핵환자 조기발견을 위한 홍보	50회	73회	146	- 기간 : 연중 - 대상 : 봄꽃축제, 국민의 날 등 각종행사와 연계하여 결핵예방 홍보
결핵환자 검진				
- 보건소 무료 흉부X선 검진	6,200명	6,228명	100	관내 국민 결핵검진 실시 단기 장기제류 외국인대상 고2 하반기 검진 완료예정 노숙인 노인대상 작장 학교 유치원 등
- 외국인 결핵 확인서 발급용 흉부X선 검진	7,000명	5,932명	85	
- 고교생(2학년) 흉부X선 이동검진	9개교	5개교 1,121명	56	
- 취약계층 흉부X선 이동검진	2,900명	1,430명	143	
- 집단결핵환자 발생시 접촉자 검진	1,000명 발생시	14개소 303명	100	
민간공공협력 결핵관리 및 지원				
- 민간의료기관 결핵환자 가족 접촉자 검진비	발생시	38명, 3,537천원	100	결핵환자 가족 접촉자
- 결핵고위험의료인 잠복결핵감염 검진비 지원	6개소 283명	6개소 283명	100	결핵 고위험부서 의료인
- 입원·격리 치료명령 결핵환자 지원	발생시	4명, 10,088천원	100	입원 격리 치료명령 결핵환자
- 민간 의료기관과 연계 결핵환자 관리	300명	377명	125	보건소와 병원이 함께 관리

□ 향후계획

- 결핵환자 등록, 치료 및 지속적인 추구 관리
- 취약계층 결핵 이동검진 후 유소견자에 대한 치료 및 추구관리
- 결핵환자 발생 집단에 대한 지속적인 관리 및 예방교육

□ 소요예산

(단위: 천원)

예산액	집행액	집행율(%)
216,404 (추비150,209, 사비33,797, 구비32,398)	132,539 (추비101,236 사비18,021 구비13,282)	61



## 12 감염병 발생 예방을 위한 친환경 방역소독 실시 감염병관리팀

지구 온난화 등 환경변화로 인한 각종 감염병 발생 예방을 위해 방역 시스템을 활용하여 과학적인 관리와 교육 및 홍보를 통한 사계절 친환경 맞춤형 방역소독으로 건강한 영등포를 만들기 위함

### □ 사업개요

- 기 간 : 연 중
- 대 상 : 관내 취약지역
- 내 용 : 디지털 통합방역시스템을 활용한 맞춤형 방역  
모기서식지 확인 및 시설 관리자 교육을 통한 자율관리 능력 향상  
지역사회 자원 활용 연계 주민참여형 친환경 방역사업
- 취약지역 분야별 맞춤형 방역소독

구분	방역소독전문가	민간위탁	동 자율방역단																																																														
기간	1월 ~ 12월	3월 ~ 12월(기간중 200일)	5월 ~ 10월																																																														
내용	<ul style="list-style-type: none"> <li>▶ 대상 : 방역소독전문가 1명</li> <li>▶ 내용                             <ul style="list-style-type: none"> <li>- 소독의무대상시설 소독 실시 유무 확인(FAX 등)</li> <li>· 소독의무대상 시설 현장 점검 및 자체소독 교육</li> <li>- 디지털모기자동계측기 및 모기 채집유문등 운영</li> <li>- 특이민원 현장 처리</li> </ul> </li> </ul>	<ul style="list-style-type: none"> <li>▶ 대상 : 민간위탁1개반(2명)</li> <li>▶ 내용                             <ul style="list-style-type: none"> <li>- 유충서식지 조사 및 방제사업</li> <li>· 유충발생 및 민원 발생시설</li> <li>- 취약지 방역소독</li> <li>· 하천, 자원순환센터 등 11개소: 월 2회</li> <li>- 기타 사항</li> <li>· 민원 발생지역에 방역소독</li> <li>· 모기예방 안내문 배포</li> </ul> </li> </ul>	<ul style="list-style-type: none"> <li>▶ 대상 : 동자율방역단 17개반</li> <li>- 동별 유충구제 및 취약지역 방역소독</li> <li>· 횟수 : 지역별 주 2회</li> <li>▶ 내용                             <ul style="list-style-type: none"> <li>- 동별 취약지역 살충소독 (정화조, 고인물, 빗물받이등)</li> <li>- 쪽방촌 방역소독(월 1회)</li> <li>· 영등포동, 문래동 쪽방지역</li> <li>- AI등 신종감염병 긴급 방제실시</li> </ul> </li> </ul>																																																														
대상	<ul style="list-style-type: none"> <li>▶ 소독의무 대상시설</li> </ul> <table border="1"> <thead> <tr> <th>구분</th> <th>숙박업소</th> <th>식품접객업소</th> <th>대합실</th> <th>유통시설</th> </tr> </thead> <tbody> <tr> <td>총</td> <td>86</td> <td>273</td> <td>28</td> <td>24</td> </tr> <tr> <td>공영장</td> <td></td> <td>학교</td> <td>학원</td> <td>복합건물</td> </tr> <tr> <td>4</td> <td>44</td> <td>1</td> <td>695</td> <td></td> </tr> <tr> <td>병원</td> <td>집단급식소</td> <td>보육시설</td> <td>공동주택</td> <td></td> </tr> <tr> <td>34</td> <td>148</td> <td>103</td> <td>69</td> <td></td> </tr> </tbody> </table>	구분	숙박업소	식품접객업소	대합실	유통시설	총	86	273	28	24	공영장		학교	학원	복합건물	4	44	1	695		병원	집단급식소	보육시설	공동주택		34	148	103	69		<ul style="list-style-type: none"> <li>▶ 방역취약지역</li> </ul> <table border="1"> <thead> <tr> <th>구분</th> <th>자원순환센터</th> <th>유수지</th> <th>하천</th> </tr> </thead> <tbody> <tr> <td>총</td> <td>1</td> <td>4</td> <td>2</td> </tr> <tr> <td>1,023 (단위: 개소)</td> <td>빗물 펌프장</td> <td>유충발생 시설</td> <td>민원 발생지</td> </tr> <tr> <td>4</td> <td>712</td> <td>300</td> <td></td> </tr> </tbody> </table>	구분	자원순환센터	유수지	하천	총	1	4	2	1,023 (단위: 개소)	빗물 펌프장	유충발생 시설	민원 발생지	4	712	300		<ul style="list-style-type: none"> <li>▶ 동별 취약지역</li> </ul> <table border="1"> <thead> <tr> <th>구분</th> <th>녹지대</th> <th>도시공원</th> <th>마을마당</th> </tr> </thead> <tbody> <tr> <td>총</td> <td>72</td> <td>34</td> <td>30</td> </tr> <tr> <td>219 (단위: 개소)</td> <td colspan="2">공가, 재개발지역</td> <td>저소득층 밀집지역</td> </tr> <tr> <td>77</td> <td colspan="2"></td> <td>6</td> </tr> </tbody> </table>	구분	녹지대	도시공원	마을마당	총	72	34	30	219 (단위: 개소)	공가, 재개발지역		저소득층 밀집지역	77			6
구분	숙박업소	식품접객업소	대합실	유통시설																																																													
총	86	273	28	24																																																													
공영장		학교	학원	복합건물																																																													
4	44	1	695																																																														
병원	집단급식소	보육시설	공동주택																																																														
34	148	103	69																																																														
구분	자원순환센터	유수지	하천																																																														
총	1	4	2																																																														
1,023 (단위: 개소)	빗물 펌프장	유충발생 시설	민원 발생지																																																														
4	712	300																																																															
구분	녹지대	도시공원	마을마당																																																														
총	72	34	30																																																														
219 (단위: 개소)	공가, 재개발지역		저소득층 밀집지역																																																														
77			6																																																														

□ 주요 추진실적

구분	사업명	목표	실적	내용
방역소 독 전문가	소독의무대상시설 관리	1,509개소	1,482개소 (총 7,140회소독실시)	소독실시 확인 및 점검 (휴·폐업 27개소 제외)
	디지털모기 자동계측기 운영	28개소	28개소 (현장출동 168회)	CO <sub>2</sub> 로 모기유인·포집및자동계수 (전 주 대비 모기발생 50% 이상 증가시 현장 출동 방역)
	모기채집유문등 운영	3개소/31회	3개소 / 23회 (위험모기 발생 없음)	위험모기 발생 확인(주 1회) (위험모기: 말라리아, 일본뇌염 지카바이러스감염증 매개모기)
	방역소독 민원처리	발생시	276회 (처리율100%)	민원발생시 현장 출동
방역소 독 민간위 탁	모기유충조사 및 구제	1,023개소	1,246개소	모기유충 발생확인 및 구제
	고인물 제거	발생시	103회	모기서식지 제거
	모기예방안내문 배포	현장 방문시	947회	시설관리자에 대한 안내문 배포
동자울 방역단 운영	동별 취약지역 방역소독	18개반	17개반 [680회 실시(동별 40회)]	취약지역 분무소독 (여의동 제외)
	쪽방촌 방역소독	6회 (5월 ~ 10월)	5회	영등포역 주변 쪽방촌 살충·살균소독(월1회)
	지카바이러스 예방캠페인	-	1회	거리캠페인 실시

□ 향후계획

- 지카바이러스감염증등 감염병 위기상황 발생시 즉각적인 현장지원 실시
- 시설방문시 모기예방 안내문 배포

□ 소요예산

(단위: 천원)

예산액	집행액	집행률(%)
195,330 (구비 195,330)	101,191 (구비 101,191)	52

### Ⅲ . 중점사업 실적

연 번	사 업 명	쪽
-----	-------	---

① 시민건강관리센터 설치 ..... 26

② 직장인 건강밥상 프로젝트 ..... 28

보건소 만성질환 예방 및 관리서비스를 하나의 프로세스로 통합하여 이용 주민 만족도 및 편의성과 이용자 중심의 포괄적-통합적 건강관리 서비스를 제공하기 위해 시민건강관리센터를 설치하고자 함

□ 추진근거 : 2016 보건소 시민건강관리센터 시범운영사업 확대추진계획

- 서울시 보건의료정책과-4384(2016.02.05.)

□ 사업개요

- 추진기간 : 2016. 10월 ~ 2017. 5월
- 대 상 : 지역주민
- 사업내용
  - 서비스 디자인을 적용한 시민건강관리센터 설치
  - 자체 진단을 통한 조직 및 인력 재배치
  - 시민 맞춤형 건강관리 서비스 체계 구성

□ 시민건강관리센터 조성

- 위치 및 면적 : 보건소 2층(308.73㎡)
- 운영인력 : 26명(의사3명, 간호사 등 기타인력 23명)
- 주요기능 : 1차진료, 대사증후군 및 영양, 금연, 운동처방 등)
- 공간재배치

층	기 존		재 배 치		
	실명	면적(㎡)	실명	면적(㎡)	기능
1층	건강증진센터	64.8	모자보건실	124.8	예방접종
	대사증후군관리	60			
	금연상담실	60	건강증진센터	60	건강검진
2층	모자보건실	125.9	구강보건실	125.9	치과진료
	1차진료실	108.64	시민건강관리센터	308.73	1차진료, 대사증후군, 영양, 운동, 금연상담 등
	구강보건실	37.02			
	조제실	36.42			
	대기석	90.65			
	중앙홀	36			

□ **주요 추진실적**

- '16.03.11 : 영등포구 시민건강관리센터 설치 공모 참여계획(안) 제출
- '16.04.01 : 시민건강관리센터 시범운영 보건소 선정
- '16.04.15 : 시민건강관리센터 시범운영 보건소 선정에 따른 시비확정  
- 확보예산 : 313,105천원

□ **향후계획**

- '16. 10 ~ 12월 : 실시설계,
- '17. 01 ~ 02월 : 공간재배치에 따른 리모델링
- '17. 02월 : 공사발주 및 시공업체 선정
- '17. 05월 : 센터조성 공사완료 및 준공

□ **소요예산**

(단위: 천원)

예 산 액	집 행 액	집행율(%)
458,397 (시 313,105 , 구비 145,292)	-	-

영양상담 및 교육의 접근성이 낮고 외식섭취가 높은 직장인을 대상으로 바른 식습관에 대한 상담 및 교육을 실시하여 건강식생활을 유도하고자 함

**□ 사업개요**

- 추진기간 : 3월 ~ 12월
- 대 상 : 10개소 200명(관내 상시 근로자 100인 이상 사업장)
- 참여인력 : 4명 (영양사 3, 기타 1)
- 업체선정 : 관내 100인이상 사업장을 대상으로 희망업체 접수
- 교육방법 : 대상 사업장을 방문하여 1:1 영양상담 및 교육
  - 설문을 통한 평상시 식습관 파악 후 개인별 맞춤 영양상담 실시
  - 직장인 대상 바른 식습관 인지도 향상을 위한 영양교육 실시

**□ 주요 추진실적**

- 관내 100인이상 사업장을 대상으로 희망업체 모집안내
- 영양상담 및 교육 : 5개 사업장 (1,110명)
  - 과잉 또는 부족한 영양섭취에 대한 안내 및 바른식사 요법 교육

**□ 향후계획**

- 직장인 건강밥상 참여희망 사업장 모집안내 : 지속실시
  - 지역신문 및 100인상 사업장을 대상으로 홍보강화
- 참여 희망사업장 신청접수 및 프로그램 운영
  - 일과시간중 프로그램 참여가 어려운 직장인을 위한 야간 교육프로그램운영
  - 소그룹 교육 및 상담을 통한 식습관 개선 유도
- 11월 중 완료예정

**□ 소요예산 : 비예산**