

# 2001 主要業務報告

2000. 12.

公園綠地課

# 보 고 순 서

## I. 일 반 현 황

## II. 2000년도주요업무추진실적

## III. 2001년도주요업무추진계획

## IV. 특 수 사 업

# I. 일반 현황

## 1. 公園綠地課職制

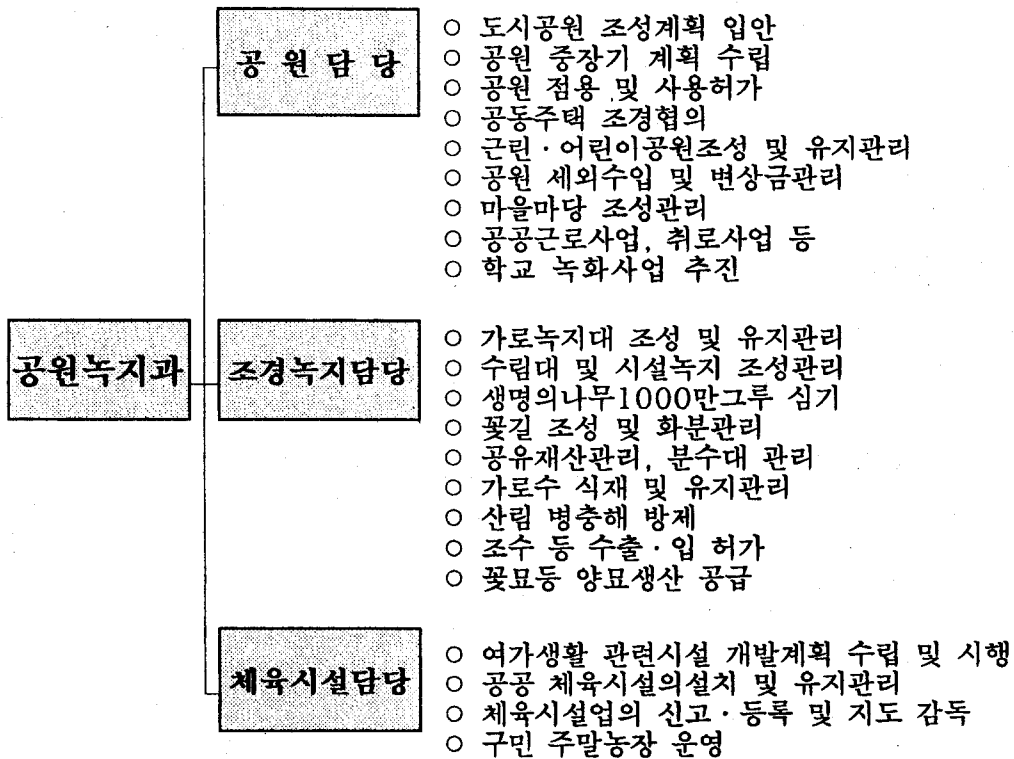

## 2. 職員(인력)現況

구분	계	5급	6급	7급	8급	9급	기능직	고용직 (지도원)	비고
정원	28	1	3	5	6	4	9	-	휴직1명 (현원에서 제외)
현원	30	1	3	5	5	3	9	4	
과부족	+2	-	-	-	-1	-1	-	+4	

※ 사고 : 1명(휴직1명 입업9급 이리경)

### 3. 裝備現況

장비명	단위	수량	용도	비고
파쇄기	대	1	전지목 파쇄	
동력분무기	대	1	병충해 방제	
전정기	대	10	나무 전정	
잔디깎기	대	8	잔디 깎기	
에취기	대	11	플깎기	
체인톱	대	4	나무 관리	
동력양수기	대	1	양수용	
총계	7종	36점		

### 4. 施設現況

#### □ 공원

구분	개소	면적(m <sup>2</sup> )	비고	
계	28	503,632.5		
근린공원	소계	10	449,554.9	
	시설	9	398,084.9	문래, 사매, 신길, 영등포, 당산, 중마루, 양평동, 여의도, 대림운동장공원
	미시설	1	51,470	매곡골공원
어린이공원	소계	18	54,077.6	
	시설	16	47,605.1	서강, 중앙, 평화, 자유, 강마을, 양남, 산성, 다사랑, 원지, 등심, 두암, 신우, 대림, 고추말, 신일, 양평공원
	미시설	2	6,472.5	당육공원, 영등포1동공원

#### □ 마을마당

명칭	위치	면적(m <sup>2</sup> )	준공일	비고
계	3 개소	1,578		
여의동 마을마당	여의동 14-1	471	'98. 5.25	
당산동 마을마당	당산동 121-101	747	'98. 5.29	
양평동 마을마당	양평동 4가 287-6	360	'98.11.14	

#### □ 근린광장

명칭	위치	면적(m <sup>2</sup> )	준공일	비고
계	1 개소	1,550		
신길광장공원	신길동 431-1	1,550	'99. 11.1	

□ 가로수 및 녹지대

구분	개소	수량	시설내역
가로수	41개노선	15,713주	○ 총15종 15,713주 (은행나무 5,237주, 버즘나무 5,872주, 수양버들 9주, 빛나무1,540주, 은단풍907주, 느티나무1,201주 기타(포플러, 회화, 당단풍 등) 947주)
녹지대	59개소	면적 502,889㎡	○ 총수량 : 느티나무 등 30종 1,581,874주

□ 지정보호수

지정번호	수종	수량	수목현황				위치	소유자	관리자
			수령	수고	둘레	수관폭			
1-22	은행나무	1주	530년	20.5m	5.4m	12.8m	당산동6가10	시	당산2동장
1-13-12-10-25	동근잎 느티나무	1주	95년	15m	2.7m	23.3m	양평동4가184	양평동교회	양평2동장

□ 폭포·분수대

시설명(위치)	시설개요	가동시간
양화폭포 (양화동153-8외 1필지)	○시설개요 · 인조바위 : 면적 1,620㎡ · 폭포 : 6개소 · 모타 : 9대 (50HP5대, 30HP1대, 20HP1대, 10HP2대) · 변압기 : 2대 · 시설일자 : '79. 9. 15. · 휴게소(관폭정) : '80. 6. 30 준공	○기간- 4. 1 ~ 10. 30 ○시간 { 08:00 ~ 09:00 12:00 ~ 14:00 16:00 ~ 17:00
영등포입체교차로 분수대 (영등포로타리)	○시설개요 · 분수조 면적 : 352.8㎡ · 모타 : 2대(100HP, 3HP) · 분수노즐 : 102개 · 변압기 : 1대 · 시설일자 : '76. 4. 1.	○기간- 4. 1 ~ 10. 30 ○시간 { 08:00 ~ 09:00 12:00 ~ 14:00 16:00 ~ 17:00 ※ 서울교확장공사구간으로 분수대철거시 가동치않음
당산공원 분수대 (당산동3가 385)	○시설개요 · 분수조 면적 : 201㎡ · 모타 : 1대(10HP) · 시설일자 : '77. 7. 17.	○기간- 4. 1 ~ 10. 30 ○시간 { 08:00 ~ 09:00 12:00 ~ 14:00 16:00 ~ 17:00

□ 체육시설

시 설 명	위 치	면적(m <sup>2</sup> )	시 설 내 용
계	11 개소	65,498	45종 470점
대 립 운 동 장	대림3동 780	16,498	· 축구장등 6종 8면 · 체력단련시설 9종 19점 · 관리실 및 휴게시설
양평동 체력단련장	양평5가 128-1앞 (양평가로공원내)	1,628	· 배드민턴장 등 1종 4면 · 체력단련시설 24종 36점 · 관리시설(안내판)1종 1점
대방천 체력단련장	신길3동 376	4,243	· 체력단련시설 20종 43점
당산동 배드민턴장	당산철교밑녹지대	564	· 배드민턴장 4면 · 체력단련시설 4종 5점 · 휴게시설(팀벤취)1종 2조
동 청사옥상 게이트볼장	당산1, 신길1,3 영등포2,3	1,185	· 게이트볼장 5면
도림1유수지 테니스장	대림3동 611	646	· 테니스장 1면
안양천 체육공원	신정교~양화교	34,600	· 축구장등 5종 12면 · 체력단련시설 14종 28점 · 관리 및편의시설 3종 25점
도림천 배드민턴장	도림2동 265	450	· 배드민턴장 4면 · 체력단련시설 4종 4점 · 관리 및 휴게시설 2종 3점
문래공원 다목적운동장	문래동3가 60번지 (문래공원내)	3,720	· 축구장 1면, 농구대 1조 · 배드민턴장 5면
자매공원 배드민턴장	여의동 56번지 (자매공원내)	164	· 배드민턴장 2면
신길공원 다목적운동장	신길5동 342번지	1,800	· 농구대 1조 · 배드민턴장 2면

5. 體育施設業 現況

(단위 : 개소)

계	당구장	체육도장	체력단련장	에어로빅장	골프연습장	볼링장	수영장	종합체육시설	테니스장	무도회관
519	306	76	44	26	25	8	3	4	1	26

## II. 2000년도 주요업무추진실적

### 1. 推進實積 總括(단위:건/천원)

- 투자사업 : 40건(예산11,397,500)- 완료28건(2,924,300),진행12건(8,473,200)
  - 공원사업 : 15건(예산 6,613,600)- 완료12건(1,164,600), 진행3건(5,449,000)
  - 조경녹지사업 : 16건(예산 3,694,700)- 완료12건(1,471,700), 진행4건(2,223,000)
  - 체육시설사업 : 9건(예산 1,089,200)- 완료 4건(288,000), 진행5건(801,200)
- 예산내역 : 총11,397,500천원 - 구비 4,937,100, 시비 6,380,400, 기금 80,000

### 2. 事業別 細部實積

- 공원사업 : 15건(완료12, 진행3) (단위 : 천원)

구분	연번	사업명	예산액	집행액	사업내용
공원사업합계			6,613,600	1,820,895	구비:3,346,600, 시비:3,267,000
공 원 원 료 사 사 업 업	소 계		1,164,600	984,647	구비:1,013,600 시비:151,000
	1	공원시설물정비	200,000	161,000	○대 상 : 원지공원의 13개소 ○사업기간 : 2000. 3. 17 ~ 5. 18 ○사업내역 : 각종 노후 시설물 교체 정비
	2	공원내 나무전정	20,000	17,000	○대 상 : 문래공원의 20개소 ○사업기간 : 2000. 2. 8 ~ 3. 2. ○사업내역 : 209주 전정
	3	자연학습장조성	26,000	23,000	○위 치 : 문래공원내 ○사업기간 : 2000. 3. 17 ~ 5. 25 ○사업내역 : 농작물및우리꽃131종7,300본
	4	학교 운동장 주변 녹화사업	80,000 (시비)	68,000	○위 치 : 도신초등학교 외 8개교 ○사업기간 : 2000. 3. 20. ~ 4. 28 ○사업내역 : 교목148주, 관목 2,170주
	5	푸르름이 가득한 어린이공원 조성	271,000 시비 71,000 구비200,000	213,000	○대 상 : 양남어린이공원 현대화 ○사업기간 : 2000. 4. 22 ~ 6. 4. ○사업내역 : 노후시설물 교체 및 재조성
	6	공원조명등정비사업	60,000	58,076	○대 상 : 문래공원 외 2개소 ○사업기간 : 2000.6.26 ~ 8.24. ○사업내역 : 부점등 개선 및 신규설치
	7	공원화장실개선사업	98,000	86,000	○대 상 : 대림운동장 외 2개소 ○사업기간 : 2000. 6. 13 ~ 8. 12 ○사업내역 : 노후시설물 교체

구분	연번	사업명	예산액	집행액	사업내용
공 원 사 원 업 사 진 행 사 업	8	문래근린공원 녹지조성 및 보도설치공사	122,000	101,504	○위 치 : 문래동3가 59 문래근린공원 ○사업기간 : 2000. 10. 11 ~ 11. 16 ○사업내역 : 보도설치공사 등 5종
	9	노후웬스재설치공사	132,600	115,316	○대 상 : 양평어린이공원 외 2개공원 ○사업기간 : 2000. 10. 1 ~ 10. 30 ○사업내역 : 수목식재(서양측백 125주) 웬스설치(214.5경간)
	10	놀이시설설치 (산성공원)	48,000	42,083	○대 상 : 대림동 752-60 산성어린이공원 ○사업기간 : 2000. 10. 16 ~ 11. 13 ○사업내역 : 소나무 외 10종 971주 등
	11	신길공원내 녹지조성 및 지압보도설치	27,000	23,550	○대 상 : 신길5동 426-3 신길근린공원 ○사업기간 : 2000. 10.5 ~ 11. 2 ○사업내역 : 지압보도75㎡의 수목식재34주
	12	공원시설물유지관리	80,000	76,118 (연중시행)	○대 상 : 신길공원 외 20개소 ○사업기간 : 2000. 2 ~ 12월 ○사업내역 : 진개청소, 제초, 예초, 시비, 전정 등
	소 계		5,449,000	836,248	구비 : 2,333,000, 시비: 3,116,000
	13	대림어린이공원조성 (토지보상)	2,000,000 (시비)	698,000 (보상협의중)	○위 치 : 대림동870번지 외 7필지 ○사업기간 : 2000. 2 ~ 12월 ○사업내역 : 토지보상 638㎡ 완료 토지보상 1,921㎡ 협의중
	14	마을마당 조성	116,000 (시비)	102,254 (공사중)	○위 치 : 신길2동 195-2 일대 ○사업기간 : 2000. 11.1 ~ 12.30 ○사업내역 : 마을마당 시설공사
	15	신길근린공원조성 (토지보상)	3,333,000 시비1,000,000 구비2,333,000	35,994 (보상협의중)	○위 치 : 신길5동 426-3 ○사업기간 : 2000. 9 ~ 12월 ○사업내역 : 토지보상 2,019㎡



## □ 조경녹지사업 16건(완료12, 진행4)

(단위 : 천원)

구분	연번	사업명	예산액	집행액	사업내용
조경녹지사업 합계			3,694,700	3,088,877	구비:1,058,500,시비:2,636,200
조경 녹지 사업	소 계		1,471,700	1,288,877	구비:1,008,500 시비:463,200
	1	가로수보식	80,000	68,028	○위 치 : 선유로 외 16개노선 ○사업기간 : 2000.2.25~4.4 ○사업내역 : 은행나무 등 3종 220주
	2	지정보호수보호관리	42,000 (시비)	35,700	○위 치 : 강마을공원, 양평동교회 ○사업기간 : 2000.3.20~5.16 ○사업내역 : 외과 수술 및 뿌리수술 결찰죽등3종2,040주식재
	3	임야내 절개지정비	50,000	42,500	○대 상 : 양화동 산2-1 번지 일원 ○사업기간 : 2000.3.28~4.26 ○사업내역 : 자산홍등 3종 3,760주
	4	여의광장로 중앙분리 녹지대 수목보식	105,000 (시비)	88,888	○위 치 : 여의광장로녹지대 ○사업기간 : 2000.3.31~4.29 ○사업내역 : 소나무등 6종 6,644주
	5	양평동수림대 외 2개소정비사업	300,000	252,635	○위 치 : 양평동128번지~120-1 ○사업기간 : 2000.4.3~5.12 ○사업내역 : 영산홍외6종 6,324주
	6	가로수아래 관목류 식재 공사	229,000 (시비)	194,776	○위 치 : 당산로 ○사업기간 : 2000.4.7~5.16 ○사업내역 : 관목류,초화류등18종12,197주식재
	7	가로수수종갱신사업	175,000	144,296	○대 상 : 도신로 등 6개소 ○사업기간 : 2000.4.19~6.15 ○사업내역 : 은행나무 외3종 305주
	8	상반기 자투리땅 녹지조성 공사	17,200 (시비)	15,050	○위 치 : 신길5동 336-203외 4개소 ○사업기간 : 2000.5.17~6.5 ○사업내역 : 목련 등 7종 1,399주 식재
	9	가로수 받침물 및 보호판 정비	145,000 시비70,000 구비75,000	126,954	○위 치 : 영등포로 등 3개소 ○사업기간 : 2000.8.14~10.2. ○사업내역 : 871개소 정비
	10	양평동수림대 토사유출 방지공사	17,500	15,750	○위 치 : 양평동 86번지 일대 ○사업기간 : 2000.10.9 ~ 10.16 ○사업내역 : 자연석쌓기 31톤,수목식재등
	11	양평2동 한신아파트 앞 가로수 식재공사	21,000	18,300	○위 치 : 양평동20번지 한신아파트앞 ○사업기간 : 2000.10.16 ~ 10.30 ○사업내역 : 느티나무등 2종 35주 식재
	12	녹지대 유지관리	290,000	286,000 (연중시행)	○대 상 : 여의도광장로 외 51개소 ○사업기간 : 2000.3~12월 ○사업내역 : 수목전정, 잔디깎기,제초작업
	소 계		2,223,000	1,800,000	구비:50,000, 시비:2,173,000
	13	철도연변시설녹지조성	2,000,000 (시비)	보상완료 1,800,000 공사입찰공고 198,000	○위 치 : 영등포동 618번지 일대 ○사업기간 : 2000.3~12월 ○사업내역 : 토지 및 건물보상 917㎡
	14	하반기 자투리땅 녹지조성 공사	23,000 (시비)	추진중	○위 치 : 신길5동 337-316외 3개소 ○사업기간 : 2000.10.1 ~ 12.30 ○사업내역 : 조경석 쌓기, 수목식재 등
15	도림동 철도연변 수림대 조성공사	150,000 (시비)	추진중	○위 치 : 도림2동 272-1 외 2필지 ○면 적 : 1,393㎡ ○사업내역 : 산책로, 정자, 수목식재 등	
16	가로수 전정사업	50,000	추진중	○대 상 : 장안로외 4개노선 및 수림대 4개소 ○사업기간 : 2000.12월~2001.1월 ○사업내역 : 버즘나무 979주	

□ 체육시설사업 9건(완료4, 진행5)

(단위 : 천원)

구분	연번	사업명	예산액	집행액	사업내용
체육시설관리 합계			1,089,200	478,398	구비:532,000, 시비:477,200, 기금:80,000
체 육 사 업 시 행 사 업	소 계		288,000	229,736	구비:238,000, 시비:0, 기금:50,000
	1	대방천 외 1개소 체련시설 보강공사	30,000	26,820	○위 치 : 안양천 제방, 대방북개천 ○사업기간 : 2000.3.23 ~ 4.11 ○사업내역 : 런닝로라 외 12종 24점
	2	당산2 배드민턴장 시설보강공사	30,000	15,930	○위 치 : 당산2동 91-28(당산철교 밑) ○사업기간 : 2000. 9. 22 ~ 10. 24 ○사업내역 : 조명주 4기 12등 외 4종 * 상수도 1식 외 기타 시설공사 설계중
	3	안양천축구장조성공사	210,000 구비 160,000 기금 50,000	170,786	○위 치 : 양화동 안양천둔치(양화1.C밀) ○사업기간 : 2000. 9. 28 ~ 11. 6 ○사업내역 : 축구장조성 1면(7,245㎡) 체련시설의 12종 24점(동)
	4	양평수림대배드민턴장 뎀스 설치 공사	18,000	16,200	○위 치 : 양평2동 가로공원내 ○사업기간 : 2000. 11. 6 ~ 11. 24 ○사업내역 : PVC 능형뎀스 62경간, 출입문 2조
	소 계		801,200	248,662	구비 294,000, 시비 477,200, 기금 30,000
	5	대림체육공원정비사업	450,000 (시비)	공원과 →예산과 배정요구	○위 치 : 대림3동 780(대림운동장) ○사업기간 : 2000. 10 ~ 12. 30 ○사업내역 : 테니스장(케미칼)정비외9종
	6	구민체육센터건립 (실시설계용역)	264,000	169,172	○위 치 : 신길5동 426-3 ○계약기간 : 2000.10.18. ~ 2001.3.31 ○사업내역 : 구민체육센터 실시설계1식 (지상3/지하2층, 연면적7,074㎡)
	7	대방체련장 시설물 보강(교체)공사	30,000 구비 15,000 기금 15,000	26,230	○위 치 : 신길3동우성아파트앞(가로녹지대) ○사업기간 : 2000. 11. 13 ~ 12. 12 ○사업내역 : 오금띄기 교체 외 11종 25점
	8	안양천제방 체련 시설 보강 공사	30,000 구비 15,000 기금 15,000	26,400	○위 치 : 문래2동5가 안양천제방(신정교) ○사업기간 : 2000. 11. 21 ~ 12. 20 ○사업내역 : 평행봉 외 12종 37점
9	양평동 수림대 길거리 농구장 조성 공사	27,200 (시비)	26,860	○위 치 : 양평2동가로공원(기아서비스앞) ○사업기간 : 2000. 11. 21 ~ 12. 20 ○사업내역 : 우레탄 농구장 1면, 고정식 농구대 2대	

### Ⅲ. 2001년도 주요업무추진계획

#### 1. 推 進 方 向

- 유휴지, 자투리땅 등 공원, 녹지공간 적극 확충
- 공원의 질적 수준향상으로 지역 주민의 쾌적한 휴식공간 제공
- 생명의 나무 40만그루 심기 적극추진(구민 1인1주심기운동 전개)
- 공원·녹지의 계획적 관리로, 주민이용에 불편 해소
- 체육시설 확충 및 계획적 관리로 주민 여가생활 적극 제공

#### 2. 事 業 總 括

(단위 : 백만원)

구 분		건수	사 업 비 (투자사업)	비 고
총 계		23	5,030	
구 비	소 계	23	4,288	
	공원사업분야	7	1,008	○ 공원시설물정비사업의 6건
	조경녹지사업 분야	10	1,535	○ 녹지대유지관리사업의 9건
	체육시설사업 분야	6	1,745	○ 구민체육센터건립사업의 5건
시 비	소 계	(3)	742	
	공원사업분야	(1)	99	구비사업 복합(어린이공원현대화)
	조경녹지사업 분야	(1)	43	구비사업 복합(생명의나무1000그루심기)
	체육시설사업 분야	(1)	600	구비사업 복합(구민체육센터건립)

※ ( )는區비 사업건수에포함

### 3. 細部推進計劃

□ 공 원 사 업 (7개 사업)

(단위:백만원)

구분	연번	사 업 명	개 요	사업비	비고
사업건수		7개 사업	공원조성 및 정비사업	1,107	시비 99 구비 1,008
공 원 사 업 분 야	1	공원시설물 정비	○대 상 : 양남어린이공원 외 21개소 ○사업내역 : 각종노후시설물교체정비	200	구비
	2	공 원 시 설 물 유 지 관 리 사 업	○대 상 : 신길공원 외 21개소 ○사업내역 : 공원시설물 수목·잔디등 상시유지관리	80	구비
	3	양화인공폭포보수	○대 상 : 양화동 153 ○사업내역 : 물탱크수조 정비 및 배수로설치 등 8종	70	구비
	4	마을마당 조성	○위 치 : 신길동 296-65 ○사업내역 : 마을마당 331㎡	80	구비
	5	공원내 노후웬스 정 비 공 사	○위 치 : 당산근린공원 외 2개소 ○사업내역 : 웬스설치 528m	158	구비
	6	어린이공원현대화 (주요놀이기구인 어린이공원조성)	○대 상 : 신우, 감마을 공원 ○사업내역 : 공원시설의 현대화	499	시비 99 구비400
	7	공원내나무전정사업	○위 치 : 문래공원 외 21개소 ○사업내역 : 수목전지 400주	20	구비

## □ 조경녹지사업(10개사업)

(단위: 백만원)

구분	연번	사업명	개요	사업비	비고
조경 녹지 사업 분 야	사업수	10개사업	녹지조성 및 수목식재	1,535	구비
	8	녹지대 유지관리사업	○위 치 : 국회앞 녹지대등 59개소 ○사업내역 : 수목,잔디,시설물 등 상시유지관리	200	구비
	9	가로수보식사업	○대 상 : 영등포로 등 8개 노선 ○사업내역 : 느티나무등 200주 식재	80	구비
	10	가로수전정	○위 치 : 노들길외 3개노선 1,000주 ○사업내역 : 수관이 울창한 위험수목정비	50	구비
	11	양평2동수림대 정비공사	○위 치 : 양평2동 120번지 일대 ○사업내역 : 자연석쌓기, 벤스설치 정자, 등 교체 30등	300	구비
	12	대방천수림대정비공사	○위 치 : 신길5동 ~ 대림2동 ○사업내역 : 수림대 산책로 정비 및 시설물 보완	150	구비
	13	여의도 가로변 수목식재공사	○위 치 : 여의도교앞 노들길변 ○사업내역 : 가로수식재,경사면정비	200	구비
	14	가로변녹지량확충사업	○대 상 : 순복음교회옆녹지대등4개소 ○사업내역 : 수목식재,편의시설설치,지반정비	300	구비
	15	가로수목 수세회복 및 외과수술	○위 치 : 여의도윤중로 ○사업내역 : 수목외과수술,토양개량 등	50	구비
	16	가로수 받침틀 및 보호판 정비	○위 치 : 서강대로등 6개노선 ○사업내역 : 불량가로수분교체정비	150	구비
17	주택가 골목길 자투리땅 녹지 조성	○위 치 : 신길2동 41-17 ○사업내역 : 토지보상, 수목식재	55	구비	

□ 체육시설사업(6개사업)

(단위:백만원)

구분	연번	사업명	개요	사업비	비고
사업수		6개사업	체육센터건립및체련시설보강	4,345	시비 600 구비 3,745
체육시설사업	18	구민종합체육센터 건립사업	○위 치 : 신길5동426-3(신길근린공원) ○사업내역 -부지면적 : 5,380㎡ -건축면적 : 7,074㎡(지상3/지하2) -주요시설 : 수영장 외 29종	4,000	시비 600 구비 3,400
	19	안양천 운동장 편의시설 보강	○위 치 : 안양천 둔치(신정교,양화교) ○사업내역 : 파도형그늘막 4동 외 1종	35	구비
	20	당산2체련장시설보강	○위 치 : 당산2동 91-28일원 ○사업내역 : 체련기구 및 편의시설 설치 수목식재	30	구비
	21	대림체육공원시설정비	○위치:대림3동 780(대림운동장) ○사업내역:운동장정비 1식	200	구비
	22	안양천 제방 체련시설 확충	○위 치 : 양평1동 3가 안양천제방 ○사업내역 : 링잡고건너기 외12종 25점	30	구비
	23	양평 가로공원 농구장 설치	○위 치 : 양평2동95-7일원(한솔Apt 앞) ○사업내역 : 농구장(우레탄) 1면 웬스 1식 외 부대시설	50	구비

### Ⅲ. 특 수 사 업

#### 1. 문래공원내 자연학습장 설치운영

간이동물원이 있는 문래공원내에 우리의 산과물, 농촌에서 자라는 각종 농작물, 수목류, 초화류등 다양한 식물을 심어, 동물 구경을 오는 시민과 어린이들에게 연계되는 볼거리와 자연관찰 학습기회를 제공하고 지역주민들의 정서 순화에 기여코자 함.

- 위      처 : 문래근린공원(문래동 3가 59)  
           ※ 문래공원 동물현황 : 일본원숭이10, 인도공작6, 금계5, 백한8마리
  
- 학습장 면적 : 1400㎡(약424평)    공원내 유휴공지 활용
  
- 설치운영기간 : 2001. 3. 1 ~ 11.30
  
- 식재전시작물의 종류 : 130여종 6,700본  
           ○ 농작물 60종 3,000본, 지피식물 56종 3,000본, 관목류 14종 700본
  
- 소요예산 : 10,000 천원
  
- 관리요령
  - 종류별 면적 구획하여 식재하고 년중 지속관리
  - 일년생작물 교체 식재, 식물표찰 설치
  
- 효      과
  - 기존 소동물원과 연계되는 볼거리 제공
  - 어린이들의 자연관찰 학습기회 제공
  - 지역 주민의 정서함양에 기여

## 2. 2001 생명의 나무심기 추진계획

(생명의 나무 40만 그루 심기 4차 연도)

산이 없고 공원·녹지가 절대 부족한 우리구의 열악한 도시환경을 개선하고 구민의 삶의 질 향상을 위하여 "생명의 나무심기 4개년계획"을 수립 적극 추진하므로서 푸르름이 있는 쾌적한 도시, 살기좋은 영등포를 만들고자 함.

추진기간 : 2001. 1 ~ 2001. 12. 31

식재목표 : 느티나무등 20종 80,000주

구분	계	가로변 공지	주택가 주변공지	가로수 식재	가로수사이 관목류식재	지하철역사 주변공지화	하천변 녹화	시민기념 식수	민영주택 건설(조경)
<b>합계</b>	<b>80,000</b>	<b>17,000</b>	<b>12,200</b>	<b>300</b>	<b>7,000</b>	<b>1,500</b>	<b>2,000</b>	<b>200</b>	<b>39,800</b>
<b>공공부문</b>	소계	40,000	12,200	300	1,000	1,500	2,000		
	교목	10,000	3,600	300		300			
	관목	30,000	8,600		7,000	1,200	2,000		
<b>민간부문</b>	소계	40,000						200	39,800
	교목	11,940						200	11,940
	관목	27,860							27,860

면 적 : 50,000㎡

예 산 액 : 250백만원

공공부문 : 107,500천원(구비및시비 투자사업)  
 민간부문 : 142,500천원

추진방향

- 가로녹지대 공지 수목식재
- 주택가 공지 녹지량 확충
- 가로수 식재 · 가로수아래관목류식재
- 시민기념식수
- 민영주택건설(아파트신축)지역 단지내 조경



### 3. 푸른 마을상 시상계획(제3회)

제2기 민선구청장 취임과 더불어 공원녹지가 절대 부족한 우리구를 푸르게 가꾸어 깨끗한 환경, 살기좋은 영등포 만들기 구정실현은 물론 「생명의 나무 심기 4개년 계획」 추진에 구민의 자율적인 참여를 유도하고 이웃간 친교와 화합 도모를 위한 제3회 「푸른 마을상」 을 시상 코자함.

명 칭 : 영등포구 「제3회 푸른 마을상」

응모대상

- 생활타리조성, 꽃밭조성, 담장 및 벽면녹화, 골목길 녹화

응모기간 및 방법

○ 응모기간 : 2001. 8. 1 ~ 8. 10

○ 응모방법 : 단체 및 개인(회사)단위로 신청서 작성 하여 구청장에게 제출

선정방법

○ 푸른 마을상 심사위원회를 개최하여 수상마을 선정

○ 심사고려사항

- 지역주민의 노력과 화합
- 녹화에 따른 특기할만한 아이디어
- 경관미, 지속적 사후관리등

시 상

○ 시 기 : 2001. 9. 28 영등포 구민의날 행사시

○ 시상내역

- 단 체 : 최우수마을(1), 우수마을(1), 장려마을(1) - 상패 및 상금
- 개인(회사) : 최우수(1), 우수(1), 장려(1) - 상패 및 상금

※ 소요예산 : 3,780천원

수상마을과 해당 등에 인센티브 부여

○ 관할동사무소 등 행정실적심사시 반영

○ 「서울시 푸른 마을상」 후보 추천

#### 4. 구만 주말농장 조성 운영

주말농장을 조성하여 관내 주민들에게 농작물을 재배할 수 있는 장소를 제공 함으로서 날로 늘어나는 노인들의 건강관리와 생산적인 여가선용 그리고 자라나는 어린이들에게 체험학습의장을 마련하여 주고자함.

개 요

- 위 치 : 경기도 김포시 월곶면 갈산리 182-1외 3필지
- 면 적 : 2,000평(6,600㎡)
- 소요예산 : 19,000천원

시행방법

- 농장운영기간 : 2001. 3. 20 ~ 12. 31
- 농장분양시기 : 3월중
- 주 민 분 양 : 150구좌(가구당 분양면적 5평)

분양대상 및 방법

- 대 상 : 우리구 관내 거주 주민
- 방 법 : 순위별로 선정하되 동별 배정인원을 초과할 때 추첨에의해 선정
  - 1순위: 할아버지(할머니), 아버지(어머니), 손자(손녀)가 함께 사는 3대 가족
  - 2순위: 세대원중 2001.3.1기준 만60세 이상인자가 있는 세대
  - 3순위: 1,2 순위를 제외한 세대
- 분양기간 : 1년 원칙(연장 가능)
- 분 양 료 : 15,000원(1구획5평 기준)

운영방법

- 농작물 종류 자의로 선택 재배(김포시 농협기술센터와 작목 선택협의)
- 영농기술 지도 및 시비, 농약살포 등 기술 제공
- 농장주변에 야외 휴식처 제공

효 과

- 노인들에게 일거리 제공하여 건강증진 및 생산적 여가선용
- 경로효친사상 배양
- 어린이들에게 체험학습을 통한 교육적 효과
- 건전한 가족문화 형성

## 5. 안양천변 유채 및 향토작물밭 조성

양천변 하천부지에 공공근로인력 등을 활용하여 우리꽃인 유채  
꽃길 및 향토작물밭 조성, 인근 축구장과 산책로 등을 이용하는 구  
민에게 쾌적한 주변환경 및 아름다운 자연경관을 제공하고자 함

현 황

- 위 치 : 안양천변 둔치 2개소(양화폭포 부근 축구장, 신정교 옆)
- 면 적 : 약 4,500평(14,850㎡)
- 소 유 자 : 국유지(건설교통부)

사업개요

- 유채꽃밭조성 : 양화폭 앞 잔디구장옆 2,500평, 신정교옆(1,500평)-9~10월초
- 보리밭 조성 : 양화폭포 앞 마사구장 옆 500평 - 10 ~ 11월초
- 메밀꽃밭조성 : 양화폭포 앞~신정교 옆 4,500평 - 7 ~ 8월초

추진계획

○ 추진방침

- 토양 및 기후적정 여부를 위한 시험재배후 확대시행
- 안양천변을 유채꽃길 명소로 조성 관리
- 주민이용이 많은 체육시설(축구장,다목적운동장) 주변에 조성

○ 세부추진내용

- 공공근로활용 조성하고 필요시 일용인부 추가투입 : 인력확보
- 시기별로 파종작물을 선택하여 파종관리 : 7 ~ 11월초
- 토양개량 및 시비 : 서울시농업기술센터 성분 분석후 토양개량(석회,유기질비료)

소요예산 - 5,000천원

\* 녹지관리 재료비활용(종자,비료등)

행정사항

- 관련부서(건설관리과, 치수과, 공공근로추진반)업무 협조
- 수확한 종자는 관내학교,단체 등에 종자 및 사료용으로 무상공급

## 6. 꽃묘 및 김장용 야채 생산

우리구에서는 양화동 하천부지에 공공근로 인력을 활용 꽃묘를 생산하여 구민에게 무료분양을 실시함에 따라 많은 주민이 아름다운 영등포 가꾸기에 참여토록 하겠으며 가을철에는 노인정, 소년소녀가장 등 생활이 어려운 주민들에게 무료로 공급할 배추, 무우 등 김장용 채소를 생산 공급할 계획임

### □ 현 황

- 위 치 : 양화동 175-2(하천부지)
- 면 적 : 2,000평

### □ 꽃묘생산 및 분양계획

- 꽃묘생산 : 봉선화 등 9종 20만본
  - 무료분양 : 13만본,
  - 자체활용 : 7만본
- 분양계획 : 채송화 등 9종 13만본
  - 기 간 : 2001. 7. 5 ~ 8. 10
  - 대 상 : 구민, 학교 등
  - 분양꽃종 : 봉선화, 채송화, 맨드라미, 사루비아, 백일홍, 루드베기아, 코스모스, 접시꽃 등

### □ 김장용 야채생산 및 공급계획

- 생산물량 : 배추 외 3종 40,000포기
  - 배추 8,000, 무우 7,000, 알타리무우 10,000, 갓 15,000
- 재배기간 : 8 ~ 11월
- 공급기간 : 2001. 11월중 김장철
- 공급대상 : 노인정, 소년소녀가장 등 생활이 어려운 주민