



# 주요업무계획

(2006 주요실적 및 2007 계획)

2006. 11.

토 목 과

# 순 서

■ 일반현황 .....	1
■ 2006 주요업무 추진실적 .....	3
■ 2007 업무추진 목표와 방향 .....	7
■ 2007 주요업무계획 .....	8
■ 2007 특수사업 .....	17
■ 2007 주요 투자사업 .....	18
■ 2007 유관기관 사업 현황 .....	20

# I. 일 반 현 황

## 1 인 력

구 분	계	일 반 직						기능직		
		4급	5급	6급	7급	8급	9급	7급	8급	9·10급
정 원	40		1	5	7	7	4	1	4	11
현 원	37		1	4	8	8	3	1	5	7
과부족	△3			△1	1	1	△1		1	△4

## 2 조 직

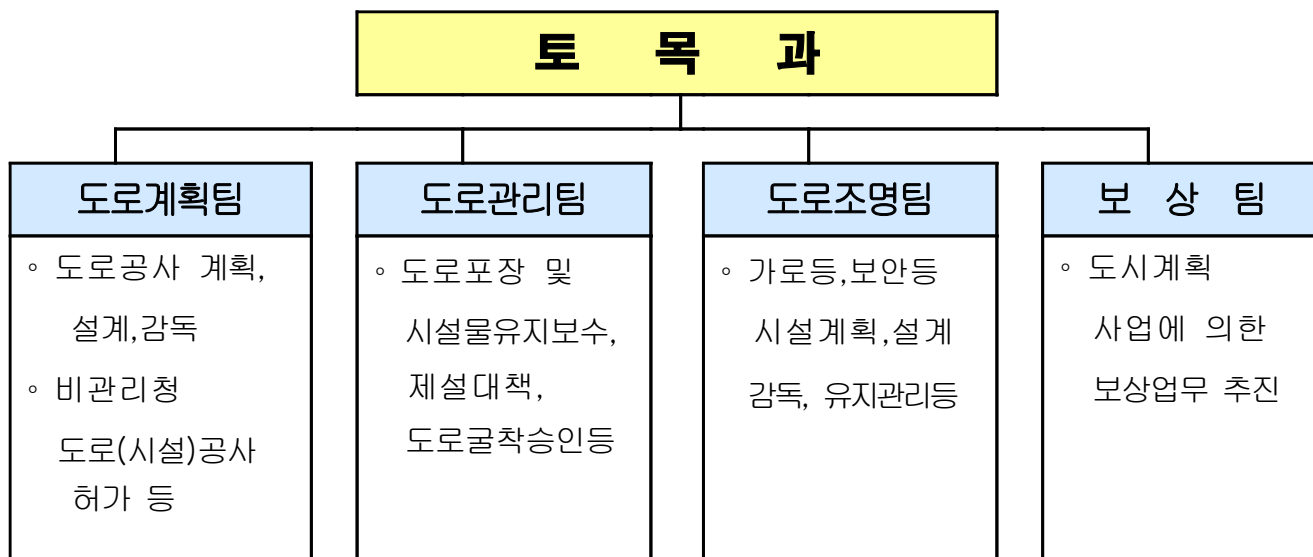

## 3 주요시설 및 장비

- 도 로 : 387Km [도로율 23.16% (서울시 : 21.68%), 포장율100%]
- 간 선 도 로 : 75.66Km (경인로 외 27개소)
- 교 량 : 12개소 (양화교 서울교 여의2교 목동교 오목교 도림교 구로1교 신정교 양평교 염창교 여의교 구로교)

- 고 가 차 도 : 6개소 (문래 선유 도림 도림천 신길 영등포역)
- 보 도 육 교 : 11개소 (우신초교 앞 보도육교 외 10개소)
- 지 하 차 도 : 8개소 (국회앞 영등포 대방, 신길 여의2교 여의교 서울교, 여의하류)
- 지 하 보 도 : 3개소 (여의초교앞 원효대교앞 KBS별관앞)
- 입 체 교 차 로 : 8개소 (영등포R 여의하류 목동교동측IC 성산대교남단  
 염창IC여의상류 원효대교남단IC 양화대교남단IC)
- 공 동 구 : 6.18 Km (전력선 통신선 지역난방 상수도관)
- 가 로 등 : 7,100 등
- 보 안 등 : 9,158 등

**□ 위원회 현황**

명 칭	구 성 인 원 (명)		목 적	비 고
	내 부	외 부		
기술자문위원회	부구청장 외 1인	13	공사설계 등 전문기술 자문	15인 이내
도로관리심의회	부구청장 외 5인	10	도로굴착관련 전반적 사전심의	10 ~ 20인
도로굴착복구 기금운용심의회	부구청장 외 5인	3	도로굴착복구기금 운영 심의	10인 이내
보 상 협 의 회	부구청장 외 7인	2	보상업무와 관련 전반적 자문	

**□ 장비 현황**

장 비 명	단 위	수 량	용 도	비 고
고 소 작 업 차	대	2	가로등 보수용	
덤 프 트 럭	대	1	도로보수 작업용	
다목적도로관리차	대	3	제설작업 등	

## Ⅱ. 2006 주요업무 추진실적

### 1 2006년 도로사업 추진

- 사업분야 -----32건 21,538 백만원
  - 도로개설 : 신길로~도림로 도로개설외 외 10건 11,050백만원
  - 도로정비 : 관내 포장도로정비 등 소파보수공사 외 13건 8,104백만원
  - 도로조명 : 가로등 개량공사 외 6건 2,384백만원
- 추진실적
  - 공사완료 - 10건
  - 시 행 중 - 21건
    - 신길로~도림로간 도로확장공사 외 7건
    - 관내 포장도로정비등 보수공사 외 7건
    - 가로등 정비공사 외 4건
  - 미 시 행 - 1건
    - 사 업 명 : 신길3동 263-37~321-1간 도로개설공사
    - 미시행사유 : 사업비 부족으로 '07년 명시이월 예정
- 2006년 사업별 세부추진사항 : (4p)

### 2 여의동 · 서로 연결도로 개선 사업

- 사업개요
  - 위 치 : 여의동로 및 여의서로
  - 사업규모 : 도로개선 4개소(여의2교 서울교 여의상류IC KBS홀)  
B=3.75~4.25m, L=825m  
보도확장 및 녹지확충 B=1.3 →3.0m, L=180m
  - 사업기간 : '05.12.21~'06.10
  - 사업비 : 860백만원(공사비 830 설계비 30)
- 추진실적
  - '05.10.10~'05.12.5 : 실시설계
  - '05.12.21 : 착공
  - '06.10.30 : 준공
- 사업효과
  - 단절되어 있는 연결도로 동선을 확보하여 시민에게 이용편의 제공
  - 여의도를 세계적인 관광명소로 육성 및 관광코스 개발에 기여

## 2006년 도로사업별 세부추진 현황

□ 구 비

(단위:백만원)

연번	사업명	사업개요	소요예산				비고
			총사업비	기투자	2006예산	장래	
<b>소 계</b>			<b>17,349</b>	<b>2,150</b>	<b>7,361</b>	<b>7,838</b>	
1	도시계획시설(도로)매수 청구등 보상비 지급	소송판결(부당이득금)결정토지 매수	3,773	500	500	2,773	50%
2	대림동 1022-4 ~ 1025-13 간 도로개설	도로개설 B=6m, L=150m	700		150	550	85%
3	대림동 1035-4 ~ 1068-13간 도로개설	보상	970		970		25%
4	신길1동146-53~136간 도로개설공사	보상 도로개설 B=8m, L=40m	750	450	300		완료
5	대림동 705-8~1057 -64 간 도로개설공사	도로개설 B=12m, L=37m	1,730	900		830	준공 이월사 업
6	대림동 1051-9~810-56 간 도로개설공사	실시설계용역 도로개설 B=6m, L=160m	1,485		100	1,385	발주예 정
7	영등포역~대우아파트간 도로확장공사	실시설계용역 도로확장 B=4~8→8m, L=170m	1,120		50	1,070	발주예 정
8	관내 포장도로정비 등 소파보수공사	도로정비 : A=200a 보도정비 : A=70a	2,090		2,090		90%
9	관내 도로시설물 보수공사	지하보도세척 : N=3개소 보도육교보수 : N=10개소 과속방지턱신설 :L=700m	1,100		1,100		90%
10	장애인 편의시설 설치공사	보도진·출입구 및 횡단보도신설 및 이전	100		100		90%
11	불량맨홀 정비공사	불량맨홀정비 및 이설 : N=300 개소	150		150		95%
12	도로시설물 등 안전점검 및 긴급보수공사	시설물 안전점검 및 긴급보수	20		20		10%
13	신길7동1323~1300번지 간 도로정비	도로정비 아스팔트포장 등 : A=11a	100		100		준공
14	노량진로 보도정비공사	도로정비 점토, 고무블록포장 : A=15.4a	200		200		준공
15	대림동 912번지 주변 도로정비공사	도로정비 아스팔트포장 : A=10.77a	100		100		준공

연번	사 업 명	사 업 개 요	소요예산				비고
			총사업비	기투자	2006예산	장래	
16	도로조명 종합관리시스템 구축	가로등감지기설치 : N=660등 분전함감지기설치: N=22등 :	1,830	300	300	1,230	조달구매 요 청
17	가로등 시설물 정비공사(연간단가)	가로등정비 : N=20등 분전반정비 : N=5면 지중케이블교체 등	190		190		85%
18	보안등 신설 및 개량공사 (연간단가)	보안등신설 : N=160등 보안등개량 : N=150등	236		236		69%
19	보안등 유지보수공사 (연간단가 1구역)	램프수리, 안정기수리, 점멸기 수리 등 : N=2,100등	110		110		90%
20	보안등 유지보수공사 (연간단가공사2구역)	램프수리, 안정기수리, 점멸기 수리 등 : N=2,200등	110		110		준공
	기타 (재료비 및 부대비)	제설재 구입비 조명및도로유지관리 재료비 등	485		485		

□ 구비 + 시비(교부금)

연번	사 업 명	사 업 개 요	소요예산				비고
			총사업비	기투자	2006예산	장래	
<b>소 계</b>			23,465	10,590	475 구 : 450 시 : 25	12,400	
1	2006 제설작업 용역	제설기간 (’06.11.15.~’07.03.15.)	95		95 구 : 70 시 : 25		
2	신길3동263-37~321-1간 도로개설공사	도로개설 B=8m L=103m	4,300		300 구:300 시: -	4,000	명시이월 예 정
3	영진~대신시장간 도로개설공사	도로개설 B=15m, L=1,270m중 미개설450m	19,070	10,590	80 구: 80(2억) 시 : -	8,400	수 용 재결중

□ 시 비

연번	사 업 명	사 업 개 요	소요예산				비고
			총사업비	기투자	2006예산	장래	
소 계			72,402	49,930	11,802	10,670	
1	신도림역~영등포역간 도로확장공사	도로확장 B=12→20m, L=575m	17,900	17,300	600		40%
2	신길로~ 도림로간 도로확장공사	도로확장 B=15→30m, L=780m중 360m	51,300	32,630	8,000 보: 7,000 공: 1,000	10,670	10%
3	여의동서로 연결로 구조개선사업	도로구조개선 B=3.75~4.25m L=825m 보행동선 4개	860		860(이월)		준공
4	양평3가현대2차@ 주변방음벽설치공사	방음벽설치 H=6m, L=114m	400		400		20%
5	양평3가현대3차@ 주변방음벽설치공사	방음벽설치 H=6m, L=74m	330		330		준공
6	신길1동 경남@주변 방음벽설치공사	방음벽설치 H=6m, L=74m	300		300(이월)		준공
7	노량진로 가로등 개량공사	가로등설치 : N=80본 분전반설치: N=4면 등	500		500		준공
8	여의도 중앙길 가로등개량공사	가로등설치 : N=104본 분전반설치: N=6면 등	812		812		40%

□ 기 금

연번	사 업 명	사 업 개 요	소요예산				비고
			총사업비	기투자	2006예산	장래	
1	관내 포장도로 굴착복구	관내	1,900		1,900		95%



### Ⅲ. 2007 업무추진 목표와 방향

---

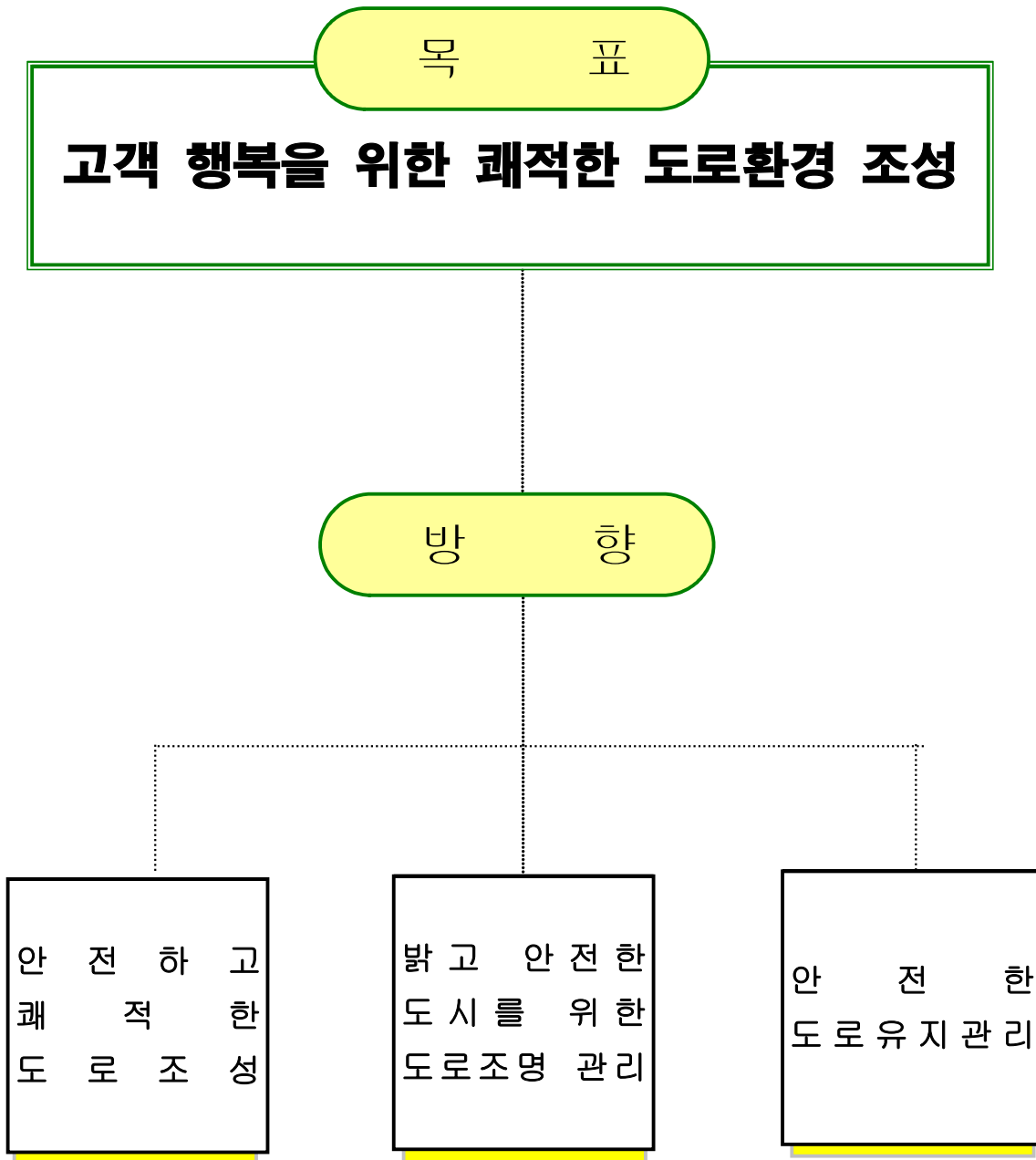

## IV. 2007 주요 업무계획

### 안전하고 쾌적한 도로환경 조성

#### 1 미 개설 도시계획시설(도로) 년차적 추진 (계속, 시·구비)

미개설 도시계획시설(도로)에 대하여 중장기계획 수립 후 지속적인 사업시행으로 주민 불편 해소 및 지역간 균형 발전 도모 기여코자함

##### □ 관련근거

- 국토의계획및이용에관한법률 제43조(도시계획시설의 설치·관리)
- 서울특별시사무위임조례 제5조(노폭 20m미만, 구청장)

##### □ 추진방향

- 장기 미 개설 도시계획시설(도로) 우선 시행
- 중장기계획 등에 의한 년차적 사업지속

##### □ 사업개요

- 대 상 : 총 77건(구비 : 75건 시비 : 2건)
- 사업내용 : 도로개설 및 확장 B=4m~35m, L=12,541m
- 사업기간 : '06~'20
- 사 업 비 : 78,137백만원 (구비 : 49,437 시비 : 28,700)

##### □ 단계별 집행계획 (단위 : 백만원)

구 분	총 계	'07	'08	'09	'10	'11
사 업 비	51,705	11,898	11,720	7,900	8,287	11,900
건 수	26	6	5	4	5	6

##### □ 매수청구 집행계획 (단위 : 백만원)

구 분	총 계	'05	'06	'07	'08	'09
사 업 비	4,500	500	500	800	1,200	1,500
건(필지)수	15	4	1	5	2	3

## 2

## 주요 도로사업 추진

### 신길로~도림로 간 도로확장공사

신길로와 도림로를 연계하는 도시계획시설(도로) 사업의 적극적인 사업시행으로 단절된 도로 연계구축 도모 및 하수암거 확대·개량으로 상습 침수지역 해소에 기여

#### 추진방향

- 신길로와 도림로를 연계하는 도로개설로 교통량 분산 및 지역발전 도모
- 하수암거 확대·개량으로 상습 침수지역 해소

#### 사업개요

- 위 치 : 영등포구 신길동 347-40~254-1 간
- 규 모 : 도로개설 B=15m→30m L=780m
  - 기개설 : 420m('97~'03년)
  - 미개설 : 360m('04~'09년)
- 사업기간 : '97~'09년
- 총사업비 : 51,300백만원(공사비 7,020 보상비 44,200 설계비 80)

#### 세부 추진계획

- 연차별 사업계획

(단위:백만원)

구 분		계	'04년이전	소계	'05	'06	'07	장래
추진 내용	도로개설	780m	420m	360m	-	-	-	360m
	보상추진	780m	420m	360m	140m	60m	60m	100m
총사업비		51,300 공 7,020 보 44,200 설 80	26,630 공 3,650 보 22,900 설 80	24,670 공 3,370 보 21,300	6,000 공 보 6,000	8,000 공 1,000 보 7,000	5,000 공 보 5,000	5,670 공 2,370 보 3,300

- 2007년 계획

(단위:백만원)

구 분		계	1/4분기	2/4분기	3/4분기	4/4분기
추진 내용	도로개설 (건물철거)		철거 14동	철거 20동	흙관부설 L=210m	보도포장 L=210m
	보상추진	100m	-	20m	30m	50m
'06~'07년 사업비:13,000백만원		13,000 공 1,000 보 12,000	7,000 공 보 7,000	공 보	300 300	5,700 공 700 보 5,000

■ 영진시장~대신시장 간 도로개설공사

2001년 이후 중단된 도로개설사업의 적극 추진으로 도로연계구축 및 주민통행불편 해소

□ 추진방향

- 단절된 도로개설 연계로 주민불편 해소와 교통량 분산
- 장기숙원사업 해소로 지역간 균형발전 도모

□ 사업개요

- 위 치 : 신길6동 2365(영진시장)~신길1동 136(대신시장)간
- 규 모 : 도로개설 B=15m, L=1,270m(잔여 450m)
  - 기개설 : 820m(구청개설 520m, 해군본부사업 300m)
  - 미개설 : 450m('07~'09년)
- 사업기간 : '94~'09년
- 총사업비 : 19,070백만원(공사비 2,950 보상비 16,005 설계비 115)

□ 세부 추진계획

- 연차별 사업계획

(단위:백만원)

구 분	계	'04년 이전	'05	'06	'07	장래계획
계	19,070	8,790	1,800	80	4,000	4,400
공사비	2,950	1,250		-		1,700
보상비	16,005	7,490	1,735	80	4,000	2,700
기타 및 설계비	115	50	65	-		

- 2007년 계획

(단위:백만원)

구 분	계	1/4분기	2/4분기	3/4분기	4/4분기
추진 내용	도로개설				
	보상추진	150m	-	50m	50m
'07년 사업비: 4,000백만원	4,000 공 보 4,000	공 보 -	1,300 공 보 1,300	1,300 공 보 1,300	1,400 공 보 1,400

■ 영등포역(남측) ~ 대우아파트 간 도로확장공사

지역주민의 통행불편 해소 및 보행환경을 개선함으로써 주민의 삶의 질 향상에 기여하고자 함.

□ 추진방향

- 현황도로 확장으로 주민 보행불편 해소 및 교통소통 원활 도모
- 도로확장으로 지역경제 활성화

□ 사업개요

- 위 치 : 영등포1동 618-209~618-265간
- 규 모 : 도로개설 B=4.5~8m → 8m, L=170m
- 사업기간 : '06~'07년
- 총사업비 : 1,120백만원(공사비 332 보상비 738 설계비 50)

□ 세부 추진계획

- 연차별 사업계획 (단위:백만원)

구 분	계	'05년 이전	'06	'07	장래계획	비고
계	1,120	-	50	738	332	
공사비	332	-			332	
보상비	738	-		738		
기타 및 설계비	50		50			

- 2007년 계획 (단위:백만원)

구 분	계	1/4분기	2/4분기	3/4분기	4/4분기
공사비 계	788	50	540	198	
추진 내용	도로개설				
	보상추진	170m	-	120m	50m
'06~'07년 사업비: 788백만원	공 보 738 설 50	공 보 - 설 50	공 보 - 540	공 보 198	공 보

■ 대림2동1051-9 ~ 810-56 간 도로개설공사

대림2생활권 지구단위계획구역내 토지이용 활성화로 주민 통행불편 해소 및 낙후된 도시환경을 개선하고자 함.

□ 추진방향

- 대림2생활권 지구단위계획구역내 개발 활성화
- 가로 및 보행환경의 개선으로 주민통행 불편 해소

□ 사업개요

- 위 치 : 대림2동 1051-9~810-56간
- 규 모 : B=6m, L=153m
- 사업기간 : '06~'09년
- 총사업비 : 2,970백만원(공사비 237 보상비 2,683 설계비 50)

□ 세부 추진계획

- 연차별 사업계획 (단위:백만원)

구 분	계	'05년 이전	'06	'07	장래계획	비고
계	2,970	-	200 구비 : 100 시비 : 100	1,400 구비 : 700 시비 : 700	1,370 구비 : 685 시비 : 685	
공사비	237	-			237	시비 : 50% 구비 : 50%
보상비	2,683	-	150	1,400	1,113	
기타 및 설계비	50		50			

- 2007년 계획 (단위:백만원)

구 분	계	1/4분기	2/4분기	3/4분기	4/4분기
계	1,600	50	400	600	550
추진 내용					
도로개설	-	-	-	-	-
보상추진	153m 중 90m		20m	30m	40m
'06~'07년 사업비:1,600백만원	공보 설 1,550 50	공보 설 50	공보 400	공보 600	공보 550

# 밝고 안전한 도시를 위한 도로조명 관리

## 3 노후 조명시설 연차적 개선추진

15년이상 경과되고 기준조도가 30룩스 미만인 노후 가로등 시설개선 및 어두운 골목길 보안등 추가설치와 노후 시설정비를 위한 연차적계획을 수립 시행하여 통행인 편의제공 및 안전사고예방을 도모코자 함.

### □ 도로조명 현황

- 가로등 : 62개노선 7,100등(가로등 6,917 육교등 97 하부등 86)
- 보안등 : 22개동 9,158등(전용주 2,548 한전주 4,845등 건축물 1,765)

### □ 추진방향

- 가로등 조도는 현행 15룩스(Lx) → 30룩스(Lx)로 상향
- 보안등 적소설치로 민원해소 및 밝은 보행환경 조성
- 노후 조명시설 개선을 위해 연차적 예산투입

### □ 세부 추진계획

- 연차별 사업계획 (단위 : 백만원)

구 분		사업비 (등수)	연 도 별			
			'06	'07	'08	'09(장래)
가로등	계	6,026 (888)	1,312 (158)	1,015 (180)	1,649 (246)	2,050 (304)
	시비	4,071 (585)	1,312 (158)	925 (168)	914 (129)	920 (130)
	구비	1,955 (303)		90 (12)	735 (117)	1,130 (174)
보안등 (설치개량/보수)	구비	2,256 (1,955/19,009)	456 (310/4,420)	400 (265/4,589)	700 (690/5,000)	700 (690/5,000)

- 2007년 계획 (단위 : 백만원)

대상노선		사 업 개 요				사업비
		연장	조도(Lx)	등수	광원	
총 계				180		1,415
가로등	계			180		1,015
	신길문래길(시도)	2.6km	15→30	97	350W	534
	가마산길(시도)	2.7km	15→30	71	350W	391
	문래 중앙길	0.3km	15→30	12	350W	90
보안등	영등포구 관내		5	265/4,589	100W	400

## 4 가로등 종합관리시스템 구축시행

선로 단선·누전전류구간 및 고장내용을 실시간 감지 정비하여 감전사고 예방과 효율적인 시설물관리로 예산절감 및 도로조명의 안전관리기능 상시 유지를 위하여 관리방법을 예방관리 체계로 개선하고자 함.

**□ 종합관리시스템 구축개요**

- 구축대상 : 62개 노선 가로등 4,538주(7,100등), 분전함 218면
- 내 용 : 누전, 단선감시 및 제어시스템으로 전환
- 구축방법 : 연차별계획에 의하여 시행
- 소요예산 : 1,830백만원

**□ 추진목적**

- 선로 단선·누설전류 및 고장내용을 실시간 감시 정비하여 감전사고예방

**□ 개선방향**

- 현행 순찰점검 방식(사후복구방식)을 누전·단선감시 및 제어시스템 (예방관리체계)으로 전환

**□ 세부추진계획(연차별 계획)**

- 연차별 사업계획 (단위 : 백만원)

구 분	사업비	연 도 별				
		'06 0전	'06	'07	'08	'09 0후
계	1,830	300	300	174	280	776
종합관리시스템구축 (9개 노선, 359개)	300	300				
종합관리시스템구축 (15개 노선, 530개)	300		300			
종합관리시스템구축 (3개 노선, 405개)	174			174		
종합관리시스템구축 (7개 노선, 700개)	280				280	
종합관리시스템구축 (28개 노선, 2,762개)	776					776

- 2007년 계획 (단위 : 백만원)

구 분	사업비	구축시행			
		1/4분기	2/4분기	3/4분기	4/4분기
종합관리시스템 구축	174	발주	3개노선 구축완료	3개노선 구축완료	



## 안전한 도로 유지 관리

### 5 도로포장 수준향상으로 주민생활 환경개선

#### □ 사업개요

- 정비대상 : 이면도로(구도로) : 68,720m
- 사업기간 : '07.1~12
- 사업규모
  - 보도정비 : A= 60a
  - 아스팔트정비 : A=190a
  - 콘크리트포장 : A= 30a

#### □ 추진계획

(단위 : 백만원)

구 분	'06	'07	'08	'09	'10	비 고
이면도로 수준향상	2,090	2,000	3,000	3,000	3,000	

#### □ 사업효과

- 노후훼손 및 노면상태가 불량한 도로를 신속히 보수·정비하여 주민 통행불편 해소
- 지속적인 도로 관리로 도로의 기능성 유지 및 안전사고 사전예방

### 6 안전하고 쾌적한 도로 시설물 관리

#### □ 사업개요

- 정비대상 : 관내 시설물
- 사업기간 : '07.1~12
- 사업규모
  - 지하보도 3개소, 보도육교 11개소, 옹벽 및 석축 5개소
  - 난간·과속 방지턱 및 볼라드 설치 등 도로시설물

#### □ 추진계획

(단위 : 백만원)

구 분	'06	'07	'08	'09	'10	비 고
시설물 내구성 확보	1,100	1,200	2,000	2,000	2,000	

#### □ 사업효과

- 시설물의 구조적인 취약개소를 조기 발견하여 안전사고 미연방지

## 7 초동제설 기간 중 출동체제 유지

### 24시간 비상근무체제 운영

- 기간 : '06.11.15~'07.03.15(4개월간)

### 제설장비 및 자재비축

- 제설장비 : 38대

- 다목적제설차 : 3대, 제설삼발 : 3대,

- 영화칼슘살포기차량 : 32대 (대형 3 중형 4 소형 25)

- ※ 소형영화칼슘살포기 1개동 1대 확보 (서울시방침) 추진 완료

- 제설자재 : 영화칼슘 및 소금 35,000포 확보

- 영화칼슘 30,000포

- 소 금 5,000포

## 8 주민과 함께하는 제설 문화 전개

내집앞, 내점포앞 눈치우기 제설 참여 유도 : 주민, 학생, 직능단체 등

정기노선(마을)버스회사 등에서 요구시 영화칼슘 지원

겨울방학중인 중·고교생 대상 제설작업 참여시 봉사활동 확인서 발급

학교주변 제설용 영화칼슘 배치(영화칼슘함 24개소, 영화칼슘 120포)

지역언론 매체를 통한 지역주민 홍보강화

건축물 소유자등의 제설책임 구역지정 홍보 및 자발적 제설참여 유도

경사진 이면도로 등 취약지역 주민에게 기상상황 문자메시지 통보 및 사전 제설준비토록 안내

## V. 2007 특수사업

1

### 신길역 ~ 여의도 간 문화 인도교 설치

#### □ 사업개요

- 위 치 : 여의도 셋강 일원(신길역~여의도 광장아파트간)
- 규 모 : 인도교 설치 폭 4.5m, 연장 360.5m
- 사업기간 : '07~'10년
- 총사업비 : 14,548백만원(공사비 12,800 감리비 1,288 설계비 460)

#### □ 추진경위

- '04. 7.31 : 구청장 방침(보행 문화인도교 설치)
- '04.11.26 ~ '05.4.30  
: 여의도 셋강 인도교설치 타당성조사 및 기본설계용역
- '05. 6. 3 ~ '05.8.1 : 인도교 설계 현상공모
- '05. 9.26 : 인도교설계 현상공모 당선작 발표
- '06. 6 : 주요업무보고시 셋강 문화인도교 보고(건설기획국 → 시장)
- '06. 6 : 주요업무보고시 셋강 문화인도교 보고(건설안전본부 → 시장)
- '06. 7 : 여의도 셋강 문화인도교설치 건의(도로계획과 → 부시장)
- '06. 8.10 : 투자심사 요청(우리구 → 도로계획과)
- '06.10.19 : 업무협의(우리구→시 도심개선기획반)

#### □ 사업효과

- 신길역(1,5호선 환승역)~문화인도교~여의도(여의동·서로)간  
걸고싶은 보행공간 조성으로 동선체계 구축
- 신길동~여의도간 통학로 확보(6개교)로 주민숙원사업 해소
- 보행 문화인도교 설치로 차량중심 ⇒ 보행중심 통행으로 전환 및 관광개념 도입

#### □ 건 의

- 『여의도 셋강 생태습지공원 조성』 설계 용역시 문화 인도교 포함 건의

## VI. 2007 주요 투자사업

총 계 : 26건 22,477백만원  
 구 비 : 19건 9,294백만원  
 시 비 : 6건 10,633백만원  
 기 금 : 1건 2,550백만원  
 구 비 (단위:백만원)

연번	사업명	2006 예산				2007 예산				증감
		계	구비	시비	국비	계	구비	시비	국비	
	계	5,056	5,056	0	0	7,114	7,114	0	0	2,058
1	도시계획시설(도로)매수청구 등 보상비 지급	500	500			800	800			300
2	영등포역(남측)~대우아파트 간 도로 확장공사	50	50			738	738			688
3	대림2동705-8~1057-64간 도로 개설공사					760	760			760
4	관내 포장도로정비등 소파 보수공사	2,090	2,090			2,000	2,000			△90
5	관내 도로시설물보수공사	1,100	1,100			1,200	1,200			100
6	장애인 편의시설 설치공사	100	100			150	150			50
7	도로시설물등 안전점검 및 긴급 보수공사	20	20			20	20			0
8	대림3동 681~679-9간 도로 정비공사					140	140			140
9	대림3동 754-7~754-26 간 도로 정비공사					120	120			120
10	신길동 120-46~1212간 보도 정비공사					120	120			120
11	신길동 970~123-7간 보도 정비공사					180	180			180
12	가로등시설물정비공사 (연간단가)	190	190			170	170			△20
13	보안등설치개량및유지보수 공사(연간단가1구역)	392	392			200	200			△192
14	보안등설치개량및유지보수 공사(연간단가2구역)	392	392			200	200			△192
15	문래 중앙길 가로등 개량공사					90	90			90
	기타 (재료비 및 부대비)	222	222			226	226			4

□ 구비 +시비(교부금)

연번	사 업 명	2006 예산				2007 예산				증감
		계	구비	시비	국비	계	구비	시비	국비	
	계	595	470	125		6,205	2,180	4,025		13,600
1	영진시장~대신시장간 도로개설공사					4,000		4,000		4,000
2	대림동 1051-9~810-56 간 도로개설공사	200	100	100		1,400	1,400 (시비700 포함)			1,200
3	신길3동 263-37~321-1간 도로개설공사	300	300			700	700			400
4	'07 제설작업 용역	95	70	25		105	80	25		10

□ 시 비

연번	사 업 명	2006 예산				2007 예산				증감
		계	구비	시비	국비	계	구비	시비	국비	
	계	300	300			6,608	0	6,608		
1	신길로~도림로간 도로 확장공사					5,000		5,000		
2	양평1동38-1 오목교 진입 도로변 방음벽 개량공사					400		400		
3	신길문래길 가로등개량공사					534		534		
4	가마산길 가로등개량공사					391		391		
5	가로등절연불량케이블 정비공사					109		109		
6	도로조명종합관리시스템 구축	300	300			174		174		

□ 기 금

연번	사 업 명	2006 예산		2007 예산		증감
		계	기금	계	기금	
1	관내 포장도로 굴착 복구	1,900	1,900	2,550	2,550	0

## VII. 2007 유관기관 사업 현황

### 1 한전 가공선로 지중화

□ 지중화 장·단기계획

계획년도	지중화구간	공장 (C-km)	투자비 (백만원)	비고 (관할)
2007	경인로 (신도림역~대림아파트)	2.80	2,921	구로구
	가마산길 (구로구청~고대병원)	2.80	2,795	구로구
2008	시흥대로 (대림삼거리~구로디지털단지역)	1.60	1,527	영등포구 동작구
	가마산길 (구로구청~신도림역)	1.80	1,942	구로구
2009	경인로 (영등포역~신도림역)	4.20	4,008	영등포구
2010	제물포로 (여의2교~양평S/S)	4.40	4,308	영등포구

### 2 도로 건설사업

연 번	사업명	사업개요	소요예산				비고	
			총사업비	기투자	'05	'06		'07이후
1	강남순환도시 고속도로건설	양평동 성산대교남단 ~강남구 일원동 수서 I.C 폭4~6차로	20,600억 원		230	240	20,130	민간자본: 5,683억원 서부간선도로구간: 실시설계('06.12월 완료예정)

### 3 지하철 건설사업 ('02.3.26~'07.12.29)

연 번	사업 공구별	위 치	사업개요	사업비 (백만원)	공정 (%)
1	9호선 908공구	양평동5가 양평교~당산동6가 삼성레미안아파트앞	총연장 1,350m (개착 1,020m, 정거장 2개소 330m)	138,951	60.5%
2	9호선 909공구	당산동6가 삼성레미안아파트앞~ 여의도 한성아파트앞	총연장 2,660m (터널 2,070m, 개착 260m, 정거장 2개소 330m)	166,894	63%
3	9호선 910공구	여의도 한성아파트앞 ~ 한강샛강	총연장 2,100m (개착 1,770m, 정거장 2개소 330m)	136,343	67%